

**Date** : Mardi 12 Mars 2024

**Horaire** : 19:00

**1 1. Comptes de gestion 2023**

**Délibération - 240308\_01\_Comptes de gestion 2023 budget principal et budgets annexes**

**240308\_01\_xxannexes\_73800\_CDG\_2023\_II.1\_II.2**

**240308\_01\_xxannexes\_73801\_CDG\_2023\_II.1\_II.2**

**240308\_01\_xxannexes\_73802\_CDG\_2023\_II.1\_II.2**

**240308\_01\_xxannexes\_73805\_CDG\_2023\_II.1\_II.2**

**240308\_01\_xxannexes\_73807\_CDG\_2023\_II.1\_II.2**

**240308\_01\_xxannexes\_738041\_CDG\_2023\_II.1\_II.2**

**2 2. Comptes administratifs 2023**

**Délibération - 240308\_02\_01\_Compte administratif 2023 budget principal**

**240308\_02\_01\_xxannexe\_Compte administratif 2023 budget principal**

**Délibération - 240308\_02\_02\_Compte administratif 2023 budget casino**

**240308\_02\_02\_xxannexe\_Compte administratif 2023 budget casino**

**Délibération - 240308\_02\_03\_Compte administratif 2023 budget cinéma**

**240308\_02\_03\_xxannexe\_Compte administratif 2023 budget cinéma**

**Délibération - 240308\_02\_04\_Compte administratif 2023 budget Pédebert 2**

**240308\_02\_04\_xxannexe\_Compte administratif 2023 budget Pédebert extension 2**

Délibération - 240308\_02\_05\_Compte administratif 2023 budget restaurant front de mer

240308\_02\_05\_xxannexe\_Compte administratif 2023 budget restaurant front de mer

Délibération - 240308\_02\_06\_Compte administratif 2023 budget lotissement les barthes

240308\_02\_06\_xxannexe\_Compte administratif 2023 budget lotissement les barthes

Rapport - 240308\_02\_Note synthétique CA 2023 avec tableaux

### **3 3. Affectation des résultats 2023**

Délibération - 240308\_03\_01\_Affectation des résultats 2023 budget principal

Délibération - 240308\_03\_02\_Affectation des résultats 2023 budget casino

Délibération - 240308\_03\_03\_Affectation des résultats 2023 budget cinéma

Délibération - 240308\_03\_04\_Affectation des résultats 2023 budget restaurant front de mer

Délibération - 240308\_03\_05\_Affectation des résultats 2023 budget lotissement les barthes

### **4 4. Bilan des acquisitions et cessions foncières 2023**

Délibération - Bilan des acquisitions et cessions foncières 2023

### **5 5. Budgets primitifs 2024**

Délibération - 240308\_05\_01\_Budget Primitif 2024 Budget Principal

240308\_05\_01\_xxannexe\_Budget\_primitif 2024 budget principal

Délibération - 240308\_05\_02\_Budget Primitif 2024 Budget Casino

240308\_05\_02\_xxannexe\_Budget\_primitif 2024 budget casino

Délibération - 240308\_05\_03\_Budget Primitif 2024 Budget Cinéma

240308\_05\_03\_xxannexe\_Budget\_primitif 2024 budget cinéma  
Délibération - 240308\_05\_04\_Budget Primitif 2024 Budget Restaurant  
front de mer

240308\_05\_04\_xxannexe\_Budget\_primitif 2024 budget restaurant  
Délibération - 240308\_05\_05\_Budget Primitif 2024 Budget Lotisse-  
ment les Barthes

240308\_05\_05\_xxannexe\_Budget\_primitif 2024 budget lotissement  
les barthes

Rapport - 240308\_05\_Note synthétique BP 2024 avec tableaux

**6 6. Autorisations de programmes et crédits de paiements AP/CP du BP  
2024**

Délibération - 240308\_06\_Autorisations de paiement et crédits de  
paiement APCP BP 2024

Annexe - 240308\_06\_Autorisations de paiement et crédits de paie-  
ment APCP BP 2024\_PJ n°1

Annexe - 240308\_06\_Autorisations de paiement et crédits de paie-  
ment APCP BP 2024\_PJ n°2

**7 7. Taux d'imposition pour l'année 2024**

Délibération - Taux d'imposition pour l'année 2024

**8 8. Subventions 2024**

Délibération - 240308\_08\_Subventions 2024

240308\_08\_xxannexes\_Subventions 2024

**9 9. Convention financière 2024-2025 Festival Lire sur la Vague**

Délibération - 240308\_09\_Convention financière 2024-2025 Festival  
Lire sur la vague

240308-09\_xxannexe\_convention de Partenariat Festival Lire sur la  
Vague

- 10 10. Provisions pour créances douteuses, risques et charges  
Délibération - Provisions pour créances douteuses, risques et charges
- 11 11. Communauté de communes Marenne Adour Côte-Sud : signature d'une convention de répartition des produits des Forfaits Post-Stationnement (FPS)  
Délibération - 240308-011\_MACS\_signature\_convention\_répartition\_produit
- 240308-011\_xx\_annexe Tableau FPS 2023  
240308-011\_xx\_annexe convention FPS
- 12 12. Sollicitation de fonds de concours auprès de la Communauté de communes MACS au titre du Fonds d'Investissement Local (FIL) et du Fonds d'Investissement Local (FIL) « environnement » dans le cadre du projet de la réhabilitation du Sporting Casino  
Délibération - Sollicitation de fonds de concours auprès de la Communauté de communes MACS au titre du Fonds d'Investissement Local (FIL) et du Fonds d'Investissement Local (FIL) « environnement » dans le cadre du projet de la réhabilitation du Sporting Casino
- 13 13. Cession du terrain « Ilôt LACOUT » à la Coopérative d'Habitations  
240308-013\_délibération\_cession\_ilôt Lacout  
240308-013\_xxannexe\_Avis domaine cession ilôt Lacout
- 14 14. Dénomination et numérotation de voies communales  
Délibération - Dénomination et numérotation de voies communales



- 15 15. Dépôts des demandes d'autorisations du droit des sols pour le projet de réaménagement durable des plages lacustres et océanes de la côte sauvage.  
Délibération - Dépôts des demandes d'autorisations du droit des sols pour le projet de réaménagement durable des plages lacustres et océanes de la côte sauvage.
- 16 16. Dépôt d'un permis de construire pour l'installation du poste de secours plage des naturistes.  
Délibération - Dépôt d'un permis de construire pour l'installation du poste de secours plage des naturistes.
- 17 17. Signature d'une convention d'occupation du site de la côte sauvage à Hossegor en vue de l'aménagement et la réalisation de travaux.  
Délibération - 240308-017\_signature\_convention de gestion du Site Côte Sauvage Conservatoire du littoral  
240308-017\_xx\_annexe\_signature d'une convention de gestion du Site Côte Sauvage Conservatoire du littoral
- 18 18. Plan-Plage - Sollicitation d'aides financières pour le projet de réaménagement durable des plages lacustres d'Hossegor  
Délibération - 18. Plan-Plage - Sollicitation d'aides financières pour le projet de réaménagement durable des plages lacustres d'Hossegor
- 19 19. Signature d'une convention avec l'association Hossegor Sauvetage Côtier : « Opération Nageurs Sauveteurs Juniors Saison 2024 » pour des stages d'observation en milieu professionnel de la surveillance des plages.  
Délibération - 240308-019\_signature\_convention d'observation sauveteur junior Hossegor  
240308-019\_xx\_annexe-convention d'observation sauveteurs junior

**20 20. Renouvellement des conventions pour la gestion des populations félines.**

Délibération - 240308-020\_signature\_conventions\_pour la\_gestion des populations\_felines

240308-020\_xx\_annexe\_convention\_association\_gestion\_population\_feline

Tarifs clinique VETERINAIRE

240308-020\_xx\_annexe\_convention\_association\_gestion\_population\_feline

clinique VETERINAIRE

240308-020\_xx\_annexe\_convention\_association\_gestion\_population\_feline

L'ABRI

240308-020\_xx\_annexe\_convention\_association\_gestion\_population\_feline

MINOUTOUDOUX

**21 21. Prime de pouvoir d'achat exceptionnelle**

Délibération - Prime de pouvoir d'achat exceptionnelle

**22 22. Ouverture de poste et modification du tableau des effectifs**

Délibération - Ouverture de poste et modification du tableau des effectifs

**23 Décisions du Maire**

Délibération - Reprise concession trentenaire terme échu n°1123

Délibération - Reprise concession trentenaire terme échu n°3080

Délibération - Reprise concession trentenaire terme échu n°3087

Délibération - Reprise concession trentenaire terme échu n°3102

Délibération - Reprise concession trentenaire terme échu n°3122

Délibération - Redevance forfaitaire pour le tournage d'une série télévisée.

Délibération - Avenant négatif pour le lot n°1 Curage et Démolition dans le cadre du marché public pour la réhabilitation et la création de sanitaires publics secteur des Landais.

Délibération - Modification des tarifs du pôle enfance jeunesse

## Extrait du registre des délibérations du Conseil Municipal

Séance du 8 mars 2024

### Délibération n°240308-01 : Comptes de Gestion 2023 : budget principal et budgets annexes

L'an deux mille vingt-quatre, le huit mars à dix-neuf heures, le conseil municipal de la Commune de SOORTS-HOSSEGOR, dûment convoqué le deux mars deux mille vingt-quatre, s'est réuni en séance ordinaire au nombre prescrit par la loi, à la salle du conseil municipal, à la mairie de Hossegor, sous la présidence de Christophe VIGNAUD, Maire.

#### Nombre de conseillers

En exercice : 27

Présents : 20

Votants : 24

**Présents** : Christophe VIGNAUD, Maëlle DUBOSC-PAYSAN, Alain CLAVERIE, Mathilde VINTROU, Edouard DUPOUY, Michel VILLEGGER, Céline LUNARDELLI, André JAKUBIEC, Véronique CAZAVANT, Patrice BIANCONE, Myriam LANGLOIS, Caroline CHABRES DUC, Sandrine BOMPAS, Gaëtane ARICKX, Paul GONÇALVES, Quentin BENCHETRIT, Jean-Marc LEROY, Henri ARBEILLE, Lionel BARBERIS, Catherine CERIZAY-MONTAUT, Christian DUCAMP.

**Absents représentés** : Oriane RUVAL a donné procuration à Céline LUNARDELLI, Jean BELLOCQ a donné procuration à Edouard DUPOUY, Caroline CABANAC-ESCANDE a donné procuration à Catherine CERIZAY-MONTAUT, Emmanuelle BESCHERON a donné procuration à Christian DUCAMP

**Absents non représentés** : Quentin BENCHETRIT, Elsa BECKER, Mathieu PARAILLOUS

**Secrétaire de séance** : Maëlle DUBOSC-PAYSAN

Les comptes de gestion de l'exercice 2023 ont été établis par la trésorière municipale. Ils constituent le bilan comptable de la commune et présentent une image de la situation financière et patrimoniale du budget principal et des budgets annexes au 31 décembre 2023.

Ces comptes de gestions sont identiques aux comptes administratifs pour la partie budgétaire ; ils les complètent également dans la mesure où ils retracent les immobilisations, ainsi que les comptes de tiers et les comptes financiers.

Sur le rapport de Monsieur Édouard DUPOUY, adjoint au maire en charge des finances et,

**CONSIDÉRANT** l'avis de la commission des finances réunie le 5 février 2024,

**VU** le Code Général des Collectivités Territoriales,

*Après en avoir délibéré,*

*Avec 18 voix pour*

*Et 6 abstentions (H. ARBEILLE, L. BARBERIS, E. BESCHERON, C. CABANAC-ESCANDE, C. CERIZAY-MONTAUT, C. DUCAMP)*

*Le Conseil Municipal,*

**DÉCLARE** que les comptes de gestion 2023 dressés par Madame la Trésorière Municipale, visés et certifiés conforme par l'ordonnateur, n'appellent ni observation ni réserve de sa part.

**APPROUVE** les comptes de gestion 2023 du budget principal et des budgets annexes de la Commune.

**PRÉCISE** que les résultats budgétaires de l'exercice 2023 sont en tous points identiques aux comptes administratifs 2023 du budget principal et des budgets annexes de la Commune.

**PREND ACTE** que la présente délibération peut faire l'objet de recours devant le Tribunal Administratif de Pau dans un délai de deux mois à compter de sa réception par le représentant de l'État dans le département et de sa publication. Tout citoyen justiciable pourra saisir le tribunal administratif par dépôt de sa requête sur le site [www.telerecours.fr](http://www.telerecours.fr), par l'envoi de la requête sur papier ou le dépôt sur place au tribunal.

Le Maire

- ✓ certifie, sous sa responsabilité, le caractère exécutoire de cet acte qui sera affiché au siège de la collectivité
- ✓ informe que la présente délibération peut faire l'objet d'un recours pour excès de pouvoir devant le Tribunal Administratif dans le délai de deux mois à compter de sa publication et de sa réception par le représentant de l'État

Fait et délibéré les jours mois et an que dessus,

Au registre suivent les signatures,

Pour extrait certifié conforme,

A SOORTS-HOSSEGOR, le 8 mars 2024

Le secrétaire de séance,



Maëlle DUBOSC-PAYSAN

Le Maire,



Christophe VIGNAUD

Résultats budgétaires de l'exercice

73800 - SOORTS HOSSEGOR

Exercice 2023

	SECTION D'INVESTISSEMENT	SECTION DE FONCTIONNEMENT	TOTAL DES SECTIONS
RECETTES			
Prévisions budgétaires totales (a)	10 841 651,19	14 607 447,34	25 449 098,53
Titres de recette émis (b)	4 158 769,98	12 632 461,33	16 791 231,31
Réductions de titres (c)		47 835,71	47 835,71
Recettes nettes (d = b - c)	4 158 769,98	12 584 625,62	16 743 395,60
DEPENSES			
Autorisations budgétaires totales (e)	10 841 651,19	14 607 447,34	25 449 098,53
Mandats émis (f)	7 071 709,39	11 337 311,98	18 409 021,37
Annulations de mandats (g)	854 457,86	385 456,89	1 239 914,75
Dépenses nettes (h = f - g)	6 217 251,53	10 951 855,09	17 169 106,62
RESULTAT DE L'EXERCICE			
(d - h) Excédent		1 632 770,53	
(h - d) Déficit	2 058 481,55		425 711,02



Résultats d'exécution du budget principal et des budgets des services non personnalisés

73800 - SOORTS HOSSEGOR

Exercice 2023

	RESULTAT A LA CLOTURE DE L'EXERCICE PRECEDENT : 2022	PART AFFECTEE A L'INVESTISSEMENT : EXERCICE 2023	RESULTAT DE L'EXERCICE 2023	TRANSFERT OU INTEGRATION DE RESULTATS PAR OPERATION D'ORDRE NON BUDGETAIRE	RESULTAT DE CLOTURE DE L'EXERCICE 2023
I - Budget principal					
Investissement	913 761,66		-2 058 481,55		-1 144 719,89
Fonctionnement	4 366 106,63	2 000 000,00	1 632 770,53		3 998 877,16
TOTAL I	5 279 868,29	2 000 000,00	-425 711,02		2 854 157,27
II - Budgets des services à caractère administratif					
73801-CASINO - SOORTS HOSSEGOR					
Investissement	523 388,49		-192 676,12		330 712,37
Fonctionnement	773 803,40		-560 419,97		213 383,43
Sous-Total	1 297 191,89		-753 096,09		544 095,80
73802-CINEMA LE REX- SOORTS HOSSEGOR					
Investissement	34 271,10				34 271,10
Fonctionnement	50 210,11		4 660,45		54 870,56
Sous-Total	84 481,21		4 660,45		89 141,66
73804-LOT LES BARTHES- SOORTS HOSSEGO					
Investissement	-932 089,73				-932 089,73
Fonctionnement	150 000,00		50 000,00		200 000,00
Sous-Total	-782 089,73		50 000,00		-732 089,73
73805-LOT PEDEBERT EXT2- SOORTS HOSSE					
Investissement					
Fonctionnement	268 779,43		-268 779,43		
Sous-Total	268 779,43		-268 779,43		
TOTAL II	868 362,80		-967 215,07		-98 852,27
III - Budgets des services à caractère industriel et commercial					
73807-RESTAU FRONT DE MER- SOORTS HOS					
Investissement	7 577,44		773,05		8 350,49
Fonctionnement	45 186,26	10 000,00	21 831,73		57 017,99
Sous-Total	52 763,70	10 000,00	22 604,78		65 368,48
TOTAL III	52 763,70	10 000,00	22 604,78		65 368,48
TOTAL I + II + III	6 200 994,79	2 010 000,00	-1 370 321,31		2 820 673,48

Résultats budgétaires de l'exercice

73801 - CASINO - SOORTS HOSSEGOR

Exercice 2023

	SECTION D'INVESTISSEMENT	SECTION DE FONCTIONNEMENT	TOTAL DES SECTIONS
RECETTES			
Prévisions budgétaires totales (a)	707 291,89	1 032 403,40	1 739 695,29
Titres de recette émis (b)	66 994,71	299 260,41	366 255,12
Réductions de titres (c)			
Recettes nettes (d = b - c)	66 994,71	299 260,41	366 255,12
DEPENSES			
Autorisations budgétaires totales (e)	707 291,89	1 032 403,40	1 739 695,29
Mandats émis (f)	259 670,83	860 792,03	1 120 462,86
Annulations de mandats (g)		1 111,65	1 111,65
Dépenses nettes (h = f - g)	259 670,83	859 680,38	1 119 351,21
RESULTAT DE L'EXERCICE			
(d - h) Excédent			
(h - d) Déficit	192 676,12	560 419,97	753 096,09





Résultats d'exécution du budget principal et des budgets des services non personnalisés

73801 - CASINO - SOORTS HOSSEGOR

Exercice 2023

	RESULTAT A LA CLOTURE DE L'EXERCICE PRECEDENT : 2022	PART AFFECTEE A L'INVESTISSEMENT : EXERCICE 2023	RESULTAT DE L'EXERCICE 2023	TRANSFERT OU INTEGRATION DE RESULTATS PAR OPERATION D'ORDRE NON BUDGETAIRE	RESULTAT DE CLOTURE DE L'EXERCICE 2023
I - Budget principal					
Investissement					
Fonctionnement					
TOTAL I					
II - Budgets des services à caractère administratif					
CASINO - SOORTS HOSSEGOR					
Investissement	523 388,49		-192 676,12		330 712,37
Fonctionnement	773 803,40		-560 419,97		213 383,43
Sous-Total	1 297 191,89		-753 096,09		544 095,80
TOTAL II	1 297 191,89		-753 096,09		544 095,80
III - Budgets des services à caractère industriel et commercial					
TOTAL III					
TOTAL I + II + III	1 297 191,89		-753 096,09		544 095,80





Résultats budgétaires de l'exercice

73802 - CINEMA LE REX- SOORTS HOSSEGOR

Exercice 2023

	SECTION D'INVESTISSEMENT	SECTION DE FONCTIONNEMENT	TOTAL DES SECTIONS
RECETTES			
Prévisions budgétaires totales (a)	68 648,21	55 877,11	124 525,32
Titres de recette émis (b)		5 874,53	5 874,53
Réductions de titres (c)			
Recettes nettes (d = b - c)		5 874,53	5 874,53
DEPENSES			
Autorisations budgétaires totales (e)	68 648,21	55 877,11	124 525,32
Mandats émis (f)		1 214,08	1 214,08
Annulations de mandats (g)			
Dépenses nettes (h = f - g)		1 214,08	1 214,08
RESULTAT DE L'EXERCICE			
(d - h) Excédent		4 660,45	4 660,45
(h - d) Déficit			



Résultats d'exécution du budget principal et des budgets des services non personnalisés

73802 - CINEMA LE REX- SOORTS HOSSEGOR

Exercice 2023

	RESULTAT A LA CLOTURE DE L'EXERCICE PRECEDENT : 2022	PART AFFECTEE A L'INVESTISSEMENT : EXERCICE 2023	RESULTAT DE L'EXERCICE 2023	TRANSFERT OU INTEGRATION DE RESULTATS PAR OPERATION D'ORDRE NON BUDGETAIRE	RESULTAT DE CLOTURE DE L'EXERCICE 2023
I - Budget principal					
Investissement					
Fonctionnement					
TOTAL I					
II - Budgets des services à caractère administratif					
CINEMA LE REX- SOORTS HOSSEGOR					
Investissement	34 271,10				34 271,10
Fonctionnement	50 210,11		4 660,45		54 870,56
Sous-Total	84 481,21		4 660,45		89 141,66
TOTAL II	84 481,21		4 660,45		89 141,66
III - Budgets des services à caractère industriel et commercial					
TOTAL III					
TOTAL I + II + III	84 481,21		4 660,45		89 141,66

Résultats budgétaires de l'exercice

73805 - LOT PEDEBERT EXT2-SOORTS HOSSE

Exercice 2023

	SECTION D'INVESTISSEMENT	SECTION DE FONCTIONNEMENT	TOTAL DES SECTIONS
RECETTES			
Prévisions budgétaires totales (a)	268 779,43	537 560,76	806 340,19
Titres de recette émis (b)		1,90	1,90
Réductions de titres (c)			
Recettes nettes (d = b - c)		1,90	1,90
DEPENSES			
Autorisations budgétaires totales (e)	268 779,43	537 560,76	806 340,19
Mandats émis (f)		268 781,33	268 781,33
Annulations de mandats (g)			
Dépenses nettes (h = f - g)		268 781,33	268 781,33
RESULTAT DE L'EXERCICE			
(d - h) Excédent			
(h - d) Déficit		268 779,43	268 779,43



Résultats d'exécution du budget principal et des budgets des services non personnalisés

73805 - LOT PEDEBERT EXT2-SOORTS HOSSE

Exercice 2023

	RESULTAT A LA CLOTURE DE L'EXERCICE PRECEDENT : 2022	PART AFFECTEE A L'INVESTISSEMENT : EXERCICE 2023	RESULTAT DE L'EXERCICE 2023	TRANSFERT OU INTEGRATION DE RESULTATS PAR OPERATION D'ORDRE NON BUDGETAIRE	RESULTAT DE CLOTURE DE L'EXERCICE 2023
I - Budget principal					
Investissement					
Fonctionnement					
TOTAL I					
II - Budgets des services à caractère administratif					
LOT PEDEBERT EXT2-SOORTS HOSSE					
Investissement					
Fonctionnement	268 779,43		-268 779,43		
Sous-Total	268 779,43		-268 779,43		
TOTAL II	268 779,43		-268 779,43		
III - Budgets des services à caractère industriel et commercial					
TOTAL III					
TOTAL I + II + III	268 779,43		-268 779,43		



Résultats budgétaires de l'exercice

73807 - RESTAU FRONT DE MER-SOORTS HOS

Exercice 2023

	SECTION D'INVESTISSEMENT	SECTION DE FONCTIONNEMENT	TOTAL DES SECTIONS
RECETTES			
Prévisions budgétaires totales (a)	99 963,70	118 886,26	218 849,96
Titres de recette émis (b)	42 375,53	84 216,96	126 592,49
Réductions de titres (c)			
Recettes nettes (d = b - c)	42 375,53	84 216,96	126 592,49
DEPENSES			
Autorisations budgétaires totales (e)	99 963,70	118 886,26	218 849,96
Mandats émis (f)	41 602,48	68 958,06	110 560,54
Annulations de mandats (g)		6 572,83	6 572,83
Depenses nettes (h = f - g)	41 602,48	62 385,23	103 987,71
RESULTAT DE L'EXERCICE			
(d - h) Excédent	773,05	21 831,73	22 604,78
(h - d) Déficit			



Résultats d'exécution du budget principal et des budgets des services non personnalisés

73807 - RESTAU FRONT DE MER-SOORTS HOS

Exercice 2023

	RESULTAT A LA CLOTURE DE L'EXERCICE PRECEDENT : 2022	PART AFFECTEE A L'INVESTISSEMENT : EXERCICE 2023	RESULTAT DE L'EXERCICE 2023	TRANSFERT OU INTEGRATION DE RESULTATS PAR OPERATION D'ORDRE NON BUDGETAIRE	RESULTAT DE CLOTURE DE L'EXERCICE 2023
I - Budget principal					
Investissement					
Fonctionnement					
TOTAL I					
II - Budgets des services à caractère administratif					
TOTAL II					
III - Budgets des services à caractère industriel et commercial					
RESTAU FRONT DE MER-SOORTS HOS					
Investissement	7 577,44		773,05		8 350,49
Fonctionnement	45 186,26	10 000,00	21 831,73		57 017,99
Sous-Total	52 763,70	10 000,00	22 604,78		65 368,48
TOTAL III	52 763,70	10 000,00	22 604,78		65 368,48
TOTAL I + II + III	52 763,70	10 000,00	22 604,78		65 368,48

Résultats budgétaires de l'exercice

73804 - LOT LES BARTHES-SOORTS HOSSEGO

Exercice 2023

	SECTION D'INVESTISSEMENT	SECTION DE FONCTIONNEMENT	TOTAL DES SECTIONS
RECETTES			
Prévisions budgétaires totales (a)	1 914 179,46	1 964 179,46	3 878 358,92
Titres de recette émis (b)	932 089,73	982 089,73	1 914 179,46
Réductions de titres (c)			
Recettes nettes (d = b - c)	932 089,73	982 089,73	1 914 179,46
DEPENSES			
Autorisations budgétaires totales (e)	1 914 179,46	1 964 179,46	3 878 358,92
Mandats émis (f)	932 089,73	932 089,73	1 864 179,46
Annulations de mandats (g)			
Dépenses nettes (h = f - g)	932 089,73	932 089,73	1 864 179,46
RESULTAT DE L'EXERCICE			
(d - h) Excédent		50 000,00	50 000,00
(h - d) Déficit			



Résultats d'exécution du budget principal et des budgets des services non personnalisés

73804 - LOT LES BARTHES-SOORTS HOSSEGO

Exercice 2023

	RESULTAT A LA CLOTURE DE L'EXERCICE PRECEDENT : 2022	PART AFFECTEE A L'INVESTISSEMENT : EXERCICE 2023	RESULTAT DE L'EXERCICE 2023	TRANSFERT OU INTEGRATION DE RESULTATS PAR OPERATION D'ORDRE NON BUDGETAIRE	RESULTAT DE CLOTURE DE L'EXERCICE 2023
I - Budget principal					
Investissement					
Fonctionnement					
TOTAL I					
II - Budgets des services à caractère administratif					
LOT LES BARTHES-SOORTS HOSSEGO					
Investissement	-932 089,73				-932 089,73
Fonctionnement	150 000,00		50 000,00		200 000,00
Sous-Total	-782 089,73		50 000,00		-732 089,73
TOTAL II	-782 089,73		50 000,00		-732 089,73
III - Budgets des services à caractère industriel et commercial					
TOTAL III					
TOTAL I + II + III	-782 089,73		50 000,00		-732 089,73







VILLE DE SOORTS-HOSSEGOR  
DEPARTEMENT DES LANDES

## Extrait du registre des délibérations du Conseil Municipal

Séance du 8 mars 2024

### Délibération n°240308-02-01 : Compte administratif 2023 : budget principal

L'an deux mille vingt-quatre, le huit mars à dix-neuf heures, le conseil municipal de la Commune de SOORTS-HOSSEGOR, dûment convoqué le deux mars deux mille vingt-quatre, s'est réuni en séance ordinaire au nombre prescrit par la loi, à la salle du conseil municipal, à la mairie de Hossegor, sous la présidence de Christophe VIGNAUD, Maire.

#### Nombre de conseillers

En exercice : 27

Présents : 19

Votants : 23

**Présents :** Christophe VIGNAUD, Maëlle DUBOSC-PAYSAN, Alain CLAVERIE, Mathilde VINTROU, Edouard DUPOUY, Michel VILLEGIER, Céline LUNARDELLI, André JAKUBIEC, Véronique CAZAVANT, Patrice BIANCONE, Myriam LANGLOIS, Caroline CHABRES DUC, Sandrine BOMPAS, Gaëtane ARICKX, Paul GONÇALVES, Quentin BENCHETRIT, Jean-Marc LEROY, Henri ARBEILLE, Lionel BARBERIS, Catherine CERIZAY-MONTAUT, Christian DUCAMP.

**Absents représentés :** Oriane RUVAL a donné procuration à Céline LUNARDELLI, Jean BELLOCQ a donné procuration à Edouard DUPOUY, Caroline CABANAC-ESCANDE a donné procuration à Catherine CERIZAY-MONTAUT, Emmanuelle BESCHERON a donné procuration à Christian DUCAMP

**Absents non représentés :** Quentin BENCHETRIT, Elsa BECKER, Mathieu PARAILLOUS

**Secrétaire de séance :** Maëlle DUBOSC-PAYSAN

**Conformément à l'article L. 2121-14 du Code Général des Collectivités Territoriales, Le Maire ne prend pas part au vote,**

Monsieur Édouard DUPOUY, adjoint au Maire en charge des finances, donne lecture du Compte Administratif 2023 du budget principal dont les résultats budgétaires de l'exercice sont identiques à ceux du Compte de Gestion.

**VU** les articles L. 1612-12 et L. 2121-14 du Code Général des Collectivités Territoriales,

**CONSIDÉRANT** l'avis de la commission des finances réunie le 5 février 2024,

**CONSIDÉRANT** la note de présentation des Comptes Administratifs exposée par Monsieur Édouard DUPOUY, adjoint au Maire en charge des finances,

**CONSIDÉRANT** que le Conseil Municipal a procédé à l'élection d'un nouveau Président de séance en la personne de Monsieur Édouard DUPOUY,

**CONSIDÉRANT** que Monsieur le Maire a quitté la séance pour le vote du Compte Administratif 2023,

*Après en avoir délibéré,*

*Avec 17 voix pour,*

*Et 6 abstentions (H. ARBEILLE, L. BARBERIS, E. BESCHERON, C. CABANAC-ESCANDE, C. CERIZAY-MONTAUT, C. DUCAMP)*

*Le Conseil Municipal,*

**APPROUVE** le Compte Administratif 2023 du budget principal de la Commune conformément à l'annexe jointe.

**PREND ACTE** que la présente délibération peut faire l'objet de recours devant le Tribunal Administratif de Pau dans un délai de deux mois à compter de sa réception par le représentant de l'État dans le département et de sa publication. Tout citoyen justiciable pourra saisir le tribunal administratif par dépôt de sa requête sur le site [www.telerecours.fr](http://www.telerecours.fr), par l'envoi de la requête sur papier ou le dépôt sur place au tribunal.

Le Maire

- ✓ certifie, sous sa responsabilité, le caractère exécutoire de cet acte qui sera affiché au siège de la collectivité
- ✓ informe que la présente délibération peut faire l'objet d'un recours pour excès de pouvoir devant le Tribunal Administratif dans le délai de deux mois à compter de sa publication et de sa réception par le représentant de l'État

Fait et délibéré les jours mois et an que dessus,  
Au registre suivent les signatures,  
Pour extrait certifié conforme,  
A SOORTS-HOSSEGOR, le 8 mars 2024

Le secrétaire de séance,

  
  
**Maëlle DUBOSC-PAYSAN**

Le Président,

  
  
**Edouard DUPOUY**

**REPUBLIQUE FRANÇAISE**

**COMMUNE dont la population est de 3 500 habitants et plus : COMMUNE DE SOORTS-HOSSEGOR (1)**

**(2) AGREGE AU BUDGET PRINCIPAL DE**

Numéro SIRET : 21400304800011

POSTE COMPTABLE : SAINT VINCENT DE TYROSSE

**M. 57**

**Compte administratif**

**Voté par nature**

BUDGET : COMMUNE DE SOORTS-HOSSEGOR (3)

**ANNEE 2023**

(1) Indiquer soit le nom de la collectivité, soit le libellé de l'établissement, soit le nom du syndicat mixte relevant de l'article L. 5721-2 du CGCT.

(2) A compléter s'il s'agit d'un budget annexe.

(3) Indiquer le budget concerné : budget principal ou libellé du budget annexe.

# Sommaire

## I - Informations générales

A - Informations statistiques, fiscales et financières	5
B - Pour mémoire : Modalités de vote du budget	6
C1 - Exécution du budget - Résultats	7
C2 - Exécution du budget - RAR Dépenses	8
C3 - Exécution du budget - RAR Recettes	9

## II - Présentation générale

A - Vue d'ensemble - Exécution du budget	10
B1 - Equilibre financier - Investissement	11
B2 - Equilibre financier - Fonctionnement	12
C1 - Balance générale - Dépenses	13
C2 - Balance générale - Recettes	14

## III - Adoption du CA

A - Section d'investissement - Vue d'ensemble	16
A1 - Section d'investissement - Dépenses - Détail par article	19
A2.1 - Section d'investissement - Dépenses - Vue d'ensemble des opérations d'équipement	21
A2.2 - Section d'investissement - Dépenses - Détail des opérations d'équipement gérées en AP	22
A2.3 - Section d'investissement - Dépenses - Détail des opérations d'équipement gérées hors AP	30
A3 - Section d'investissement - Recettes - Détail par article	34
B - Section de fonctionnement - Vue d'ensemble	36
B1 - Section de fonctionnement - Dépenses - Détail par article	39
B2 - Section de fonctionnement - Recettes - Détail par article	43

## IV - Annexes

### A - Présentation croisée

A1 - Section d'investissement - Vue d'ensemble	45
A1.01 - Opérations non ventilables	47
A1.900 - Fonction 0 - Services généraux	48
A1.900-5 - Fonction 0-5 - Gestion des fonds européens	51
A1.901 - Fonction 1 - Sécurité	52
A1.902 - Fonction 2 - Enseignement, formation professionnelle et apprentissage	53
A1.903 - Fonction 3 - Culture, vie sociale, jeunesse, sports et loisirs	56
A1.904 - Fonction 4 - Santé et action sociale (hors RSA)	59
A1.904-4 - Fonction 4-4 - RSA	62
A1.905 - Fonction 5 - Aménagement des territoires et habitat	63
A1.906 - Fonction 6 - Action économique	66
A1.907 - Fonction 7 - Environnement	68
A1.908 - Fonction 8 - Transports	71
A2 - Section de fonctionnement - Vue d'ensemble	75
A2.01 - Opérations non ventilables	Sans Objet
A2.930 - Fonction 0 - Services généraux	77
A2.930-5 - Fonction 0-5 - Gestion des fonds européens	86
A2.931 - Fonction 1 - Sécurité	87
A2.932 - Fonction 2 - Enseignement, formation professionnelle et apprentissage	89
A2.933 - Fonction 3 - Culture, vie sociale, jeunesse, sports et loisirs	95
A2.934 - Fonction 4 - Santé et action sociale (hors APA et RSA/Régularisation de RMI)	101
A2.934-3 - Fonction 4-3 - APA	107
A2.934-4 - Fonction 4-4 - RSA/Régularisation de RMI	108
A2.935 - Fonction 5 - Aménagement des territoires et habitat	109
A2.936 - Fonction 6 - Action économique	115
A2.937 - Fonction 7 - Environnement	117
A2.938 - Fonction 8 - Transports	120

### B - Annexes patrimoniales

B1.1 - Etat de la dette - Détail des crédits de trésorerie	124
B1.2 - Etat de la dette - Répartition par nature de dette	125
B1.3 - Etat de la dette - Répartition par structure de taux	129
B1.4 - Etat de la dette - Typologie de la répartition de l'encours	130
B1.5 - Etat de la dette - Détail des opérations de couverture	131
B1.6 - Etat de la dette - Remboursement anticipé d'emprunts avec refinancement	133

B1.7 - Etat de la dette - Emprunts renégociés au cours de l'année N	134
B1.8 - Etat de la dette - Dette pour financer l'emprunt d'un autre organisme	135
B1.9 - Etat de la dette - Autres dettes	Sans Objet
B2 - Méthodes utilisées pour les amortissements	136
B3.1 - Etat des provisions constituées	138
B3.2 - Etalement des provisions	140
B4 - Etat des charges transférées	141
B5 - Détail des chapitres d'opérations pour comptes de tiers	Sans Objet
B6 - Prêts	142
B7.1 - Etat synthétique des engagements donnés	143
B7.2 - Etat synthétique des engagements reçus	144
B7.3 - Etat des emprunts garantis	145
B7.4 - Calcul du ratio d'endettement relatif aux emprunts garantis	146
B7.5 - Etat des contrats de crédit-bail	147
B7.6 - Etat des marchés de partenariat	Sans Objet
B7.7 - Etat des recettes grevées d'affectation spéciale	Sans Objet
B7.8 - Autres engagements donnés	148
B7.9 - Autres engagements reçus	149
B8.1.1 - Concours attribués à des tiers	150
B8.1.2 - Liste des subventions versées aux communes	Sans Objet
B9 - Etat du personnel	152
B10 - Liste des organismes dans lesquels la collectivité a pris un engagement financier	155
B11.1 - Liste des organismes de regroupement	156
B11.2 - Liste des établissements publics créés	Sans Objet
B11.3 - Liste des services individualisés dans un budget annexe	Sans Objet
B12.1 - Variation du patrimoine - Entrées	157
B12.2 - Variation du patrimoine - Sorties	162
B13 - Opérations liées aux cessions	Sans Objet
B14 - Etat des travaux en régie	Sans Objet
B15.1 - Etat de ventilation des dépenses liées à la gestion de la crise sanitaire du COVID-19 - Fonctionnement	Sans Objet
B15.2 - Etat de ventilation des dépenses liées à la gestion de la crise sanitaire du COVID-19 - Investissement	Sans Objet

## C - Annexes budgétaires

C1.1 - Equilibre budgétaire - Dépenses	163
C1.2 - Equilibre budgétaire - Recettes	164
C2.1 - Situation des AP	166
C2.2 - Situation des AE	Sans Objet

## D - Autres éléments d'information

D1.1 - Liste des services assujettis à la TVA et non érigés en budget annexe	Sans Objet
D1.2.1 - Services assujettis à la TVA - Vue d'ensemble	Sans Objet
D1.2.2 - Services assujettis à la TVA - Détail investissement	Sans Objet
D1.2.3 - Services assujettis à la TVA - Détail fonctionnement	Sans Objet
D2.1 - Services ferroviaires régionaux des voyageurs - Volet 1 : Budget	Sans Objet
D2.2 - Services ferroviaires régionaux des voyageurs - Volet 2 : Compte d'exploitation	Sans Objet
D2.3 - Services ferroviaires régionaux des voyageurs - Volet 3 : Patrimoine	Sans Objet
D3.1 - Variation du patrimoine (article L. 300-5 CU) - Entrées	167
D3.2 - Variation du patrimoine (article L. 300-5 CU) - Sorties	168
D4 - Gestion des fonds européens	Sans Objet
D5 - Emploi des crédits communautaires dans le cadre de la subvention globale	Sans Objet
D6 - Actions de formation des élus	Sans Objet
D7 - Etat relatif aux ressources et dépenses de la formation professionnelle des jeunes	Sans Objet
D8 - Compte d'emploi du fonds commun des services d'hébergement	Sans Objet
D9 - Identification des flux croisés	Sans Objet
D10 - Présentation agrégée du budget principal et des budgets annexes	169
D11 - Décisions en matière de taux	Sans Objet
D12.1 - Etats de la répartition de la TEOM - Investissement	Sans Objet
D12.2 - Etats de la répartition de la TEOM - Fonctionnement	Sans Objet
D13.1 - Etats des dépenses et recettes des services d'eau et d'assainissement - Fonctionnement (2)	Sans Objet
D13.2 - Etats des dépenses et recettes des services d'eau et d'assainissement - Investissement (2)	Sans Objet
D14 - Suivi des opérations au titre du nouveau programme national de renouvellement urbain	Sans Objet

## V - Arrêté et signatures

A - Arrêté et signatures	173
--------------------------	-----

Préciser, pour chaque annexe, si l'état est joint ou sans objet.



Dans l'ensemble des tableaux, les cases grisées ne doivent pas être remplies.

Conformément à l'instruction budgétaire et comptable, il convient de mentionner que :

dans la présentation croisée, la rubrique fonctionnelle 01 – Opérations non ventilables comprend les impôts et taxes non affectés, les dotations et participations, la dette et les opérations financières, les opérations patrimoniales en investissement, les frais de fonctionnement des groupes d'élus en fonctionnement ;

*les opérations d'ordre doivent figurer en italique.*

(1) A utiliser également pour les collectivités de moins de 3500 habitants qui opteraient pour le régime des AP-AE de l'article L.5217-10-7 du CGCT après avoir adopté un règlement budgétaire et financier conformément à l'article L. 5217-10-9 et avant l'adoption de son budget primitif. Si la collectivité opte pour ce régime, la collectivité ne renseigne pas les annexes C2.3 et C2.4 de la partie IV « Annexes ». Les projets de dotations d'AP-AE inscrits sur les annexes B1 et B2 de la partie II apparaissent alors dans les états de la partie III « Vote du budget », sinon les montants dans les champs AP-AE sont par convention de 0

(2) Cet état ne peut être produit que par les communes dont la population est inférieure à 500 habitants et qui gèrent les services de distribution de l'eau potable et d'assainissement sous forme de régie simple sans budget annexe (art. L. 2221-11 du CGCT)

I – INFORMATIONS GENERALES	I
INFORMATIONS STATISTIQUES, FISCALES ET FINANCIERES	A

Informations statistiques	
	Valeurs
Population totale	7180

Informations fiscales (N-2)	
	Collectivité
Indicateur de ressources fiscales ou potentiel fiscal par habitant (1)	8832116.00

Informations financières – ratios		Valeurs
1	Dépenses réelles de fonctionnement / population	2083.75
2	Recettes réelles de fonctionnement / population	2529.66
3	Dépenses d'équipement brut / population	463.71
4	Encours de dette / population (2) (3)	923.41
5	DGF / population	194.25
6	Dépenses de personnel / dépenses réelles de fonctionnement (4)	49.60
7	Dépenses réelles de fonctionnement et remboursement annuel de la dette en capital / recettes réelles de fonctionnement (4)	54.60
8	Dépenses d'équipement brut / recettes réelles de fonctionnement	87.10
9	Encours de la dette / recettes réelles de fonctionnement (2) (3) (4)	18.30
10	Epargne brute / recettes réelles de fonctionnement (2) (4)	

(1) A renseigner selon les dispositions législatives et réglementaires applicables à la collectivité. Informations comprises dans la fiche de répartition de la DGF de l'exercice N-1, établie sur la base des informations N-2 (transmise par les services préfectoraux).

(2) Les ratios s'appuyant sur l'encours de la dette se calculent à partir du montant de la dette au 31 décembre N.

(3) L'encours de dette doit comprendre les avances remboursables consenties au titre de l'article 25 de la loi n° 2020-935 du 30 juillet 2020 de finances rectificative pour 2020, portant attribution des avances remboursables sur les recettes fiscales prévues aux articles 1594 A et 1595 du code général des impôts

(4) Pour les syndicats mixtes, seules ces données sont à renseigner.

I – INFORMATIONS GENERALES	I
POUR MEMOIRE : MODALITES DE VOTE DU BUDGET	B

I – L'assemblée délibérante a voté le budget :

- au niveau du chapitre (1) pour la section d'investissement ;
- au niveau du chapitre (1) pour la section de fonctionnement ;
- avec (2) vote formel sur les chapitres « opérations d'équipement » ;
- avec (2) vote formel sur chacun des chapitres.

La liste des articles spécialisés sur lesquels l'ordonnateur ne peut procéder à des virements d'article à article est la suivante :

II – En l'absence de mention au paragraphe I ci-dessus, le budget est réputé voté par chapitre, sans vote formel sur chacun des chapitres, en fonctionnement, et en investissement sans vote formel pour les chapitres « opération d'équipement ».

III – Conformément à l'article L. 5217-10-6 du CGCT, l'assemblée délibérante autorise le président à opérer des virements de crédits de paiement de chapitre à chapitre, à l'exclusion des crédits relatifs aux dépenses de personnel, dans les limites suivantes (3) :

- Fonctionnement : %
- Investissement : %

IV – En l'absence de mention au paragraphe III ci-dessus, le président est réputé ne pas avoir reçu l'autorisation de l'assemblée délibérante de pratiquer des virements de crédits de paiement de chapitre à chapitre.

V – Les provisions sont semi-budgétaires (4).

(1) A compléter par « du chapitre » ou « de l'article ».

(2) Indiquer « avec » ou « sans » vote formel.

(3) Au maximum dans la limite de 7,5% des dépenses réelles de chaque section.

(4) A compléter par un seul des deux choix suivants, selon les dispositions législatives et réglementaires applicables à la collectivité :

- semi budgétaire ;

- budgétaire par délibération N°... du ...



I – INFORMATIONS GENERALES	I
EXECUTION DU BUDGET – RESULTATS	C1

RESULTAT DE L'EXERCICE					
	Mandats émis	Titres émis	Reprise résultats exercice antérieur (1)	Résultat ou solde (A) (1)	
<b>TOTAL DU BUDGET</b>	17 169 106,62	16 743 395,60	3 279 868,29	A1	2 854 157,27
<b>Investissement</b>	6 217 251,53	4 158 769,98	(2) 913 761,66	A2	-1 144 719,89
<b>Dont 1068</b>		2 000 000,00			
<b>Fonctionnement</b>	10 951 855,09	12 584 625,62	(3) 2 366 106,63	A3	3 998 877,16

RESTES A REALISER (4)					
	Dépenses		Recettes	Solde (B) (5)	
<b>TOTAL des RAR</b>	I + II 0,00	III + IV	2 280 000,00	B1	2 280 000,00
<b>Investissement</b>	I 0,00	III	2 280 000,00	B2	2 280 000,00
<b>Fonctionnement</b>	II 0,00	IV	0,00	B3	0,00

RESULTAT CUMULE = (A) + (B) (6)		
<b>TOTAL</b>	<b>A1 + B1</b>	5 134 157,27
<b>Investissement</b>	<b>A2 + B2</b>	1 135 280,11
<b>Fonctionnement</b>	<b>A3 + B3</b>	3 998 877,16

(1) Indiquer le signe – si dépenses > recettes, et + si recettes > dépenses.

(2) Solde d'exécution de N-2 reporté sur la ligne budgétaire 001 du compte administratif N-1. Indiquer le signe – si dépenses > recettes, et + si recettes > dépenses.

(3) Résultat de fonctionnement reporté sur la ligne budgétaire 002 du compte administratif N-1. Indiquer le signe – si déficitaire, et + si excédentaire.

(4) A reporter au budget primitif ou au budget supplémentaire N+1.

(5) Indiquer le signe – si dépenses > recettes, et + si recettes > dépenses.

(6) Indiquer le signe : – si déficit ou besoin de financement, + si excédent.

<b>I – INFORMATIONS GENERALES</b>	<b>I</b>
<b>EXECUTION DU BUDGET – RAR DEPENSES</b>	<b>C2</b>

**DETAIL DES RESTES A REALISER N EN DEPENSES (1)**

Chap. / art. (2)	Libellé	Dépenses engagées non mandatées
<b>SECTION D'INVESTISSEMENT – TOTAL</b>		(I) <b>0,00</b>
018	RSA	0,00
10	Dotations, fonds divers et réserves	0,00
13	Subventions d'investissement (3)	0,00
16	Emprunts et dettes assimilées	0,00
18	Cpte de liaison : affectation (BA,régie)	0,00
20	Immobilisations incorporelles (sauf le 204) (3)	0,00
204	Subventions d'équipement versées (3) (5)	0,00
21	Immobilisations corporelles (3)	0,00
22	Immobilisations reçues en affectation (3)	0,00
23	Immobilisations en cours (sauf 2324) (3)	0,00
26	Participations et créances rattachées	0,00
27	Autres immobilisations financières (3)	0,00
45	Chapitres d'opérations pour compte de tiers	0,00
<b>SECTION DE FONCTIONNEMENT – TOTAL</b>		(II) <b>0,00</b>
011	Charges à caractère général (4)	0,00
012	Charges de personnel et frais assimilés (4)	0,00
014	Atténuations de produits	0,00
016	APA	0,00
017	RSA / Régularisations de RMI	0,00
65	Autres charges de gestion courante (4)	0,00
6586	Frais fonctionnement des groupes d'élus	0,00
66	Charges financières	0,00
67	Charges spécifiques (4)	0,00

(1) Il s'agit des restes à réaliser établis conformément à la comptabilité d'engagement annuelle. Ces restes à réaliser seront repris au BP ou au BS N+1.

(2) Suivant le niveau de vote retenu par l'assemblée délibérante.

(3) Hors dépenses imputées au chapitre 018.

(4) Hors dépenses imputées aux chapitres 016 et 017.

(5) Le chapitre 204 « Subventions d'équipement versées » est un chapitre globalisé regroupant les comptes 204 et 2324.

<b>I – INFORMATIONS GENERALES</b>	<b>I</b>
<b>EXECUTION DU BUDGET – RAR RECETTES</b>	<b>C3</b>

**DETAIL DES RESTES A REALISER N EN RECETTES (1)**

Chap. / art. (2)	Libellé	Titres restant à émettre
<b>SECTION D'INVESTISSEMENT – TOTAL</b>		(III) <b>2 280 000,00</b>
018	RSA	0,00
024	Produits des cessions d'immobilisations	0,00
10	Dotations, fonds divers et réserves	0,00
13	Subventions d'investissement (reçues) (3)	280 000,00
16	Emprunts et dettes assimilées	2 000 000,00
18	Cpte de liaison : affectation (BA,régie)	0,00
20	Immobilisations incorporelles (sauf 204) (3)	0,00
204	Subventions d'équipement versées (3) (5)	0,00
21	Immobilisations corporelles (3)	0,00
22	Immobilisations reçues en affectation (3)	0,00
23	Immobilisations en cours (sauf 2324) (3)	0,00
26	Participations et créances rattachées	0,00
27	Autres immobilisations financières (3)	0,00
45	Chapitres d'opérations pour compte de tiers	0,00
<b>SECTION DE FONCTIONNEMENT – TOTAL</b>		(IV) <b>0,00</b>
70	Prod. services, domaine, ventes diverses	0,00
73	Impôts et taxes	0,00
731	Fiscalité locale	0,00
74	Dotations et participations (4)	0,00
75	Autres produits de gestion courante (4)	0,00
013	Atténuations de charges (4)	0,00
016	APA	0,00
017	RSA / Régularisations de RMI	0,00
76	Produits financiers	0,00
77	Produits spécifiques (4)	0,00

(1) Il s'agit des restes à réaliser établis conformément à la comptabilité d'engagement annuelle. Ces restes à réaliser seront repris au BP ou au BS N+1.

(2) Suivant le niveau de vote retenu par l'assemblée délibérante.

(3) Hors recettes imputées au chapitre 018.

(4) Hors recettes imputées aux chapitres 016 et 017.

(5) Le chapitre 204 « Subventions d'équipement versées » est un chapitre globalisé regroupant les comptes 204 et 2324.

II – PRESENTATION GENERALE		II
VUE D'ENSEMBLE – EXECUTION DU BUDGET		A

REALISATIONS DE L'EXERCICE (mandats et titres)		DEPENSES	RECETTES
	Section de fonctionnement	A 10 951 855,09	G 12 584 625,62
	Section d'investissement	B 6 217 251,53	H 4 158 769,98

REPORTS DE L'EXERCICE N-1	Report en section de fonctionnement (002)	C 0,00 (si déficit)	I 2 366 106,63 (si excédent)
	Report en section d'investissement (001)	D 0,00 (si déficit)	J 913 761,66 (si excédent)

TOTAL EXERCICE (réalisations + reports N-1)	= A + B + C + D 17 169 106,62	= G + H + I + J 20 023 263,89
--	-------------------------------	-------------------------------

RESTES A REALISER A REPORTER EN N+1 (1)	Section de fonctionnement	E 0,00	K 0,00
	Section d'investissement	F 0,00	L 2 280 000,00
	TOTAL des restes à réaliser à reporter en N+1	= E + F 0,00	= K + L 2 280 000,00

RESULTAT CUMULE	Section de fonctionnement	= A + C + E 10 951 855,09	= G + I + K 14 950 732,25
	Section d'investissement	= B + D + F 6 217 251,53	= H + J + L 7 352 531,64
	TOTAL CUMULE	= A + B + C + D + E + F 17 169 106,62	= G + H + I + J + K + L 22 303 263,89

(1) Les restes à réaliser de la section de fonctionnement correspondent : en dépenses, aux dépenses engagées non mandatées et non rattachées telles qu'elles ressortissent de la comptabilité des engagements ; et en recettes, aux recettes certaines n'ayant pas donné lieu à l'émission d'un titre et non rattachées.

Les restes à réaliser de la section d'investissement correspondent : en dépenses, aux dépenses engagées non mandatées au 31/12 de l'exercice telles qu'elles ressortissent de la comptabilité des engagements ; et en recettes, aux recettes certaines n'ayant pas donné lieu à l'émission d'un titre au 31/12 de l'exercice.

<b>II – PRESENTATION GENERALE</b>	<b>II</b>
<b>EQUILIBRE FINANCIER – INVESTISSEMENT</b>	<b>B1</b>

**SECTION D'INVESTISSEMENT – REALISATIONS**

(y compris les restes à réaliser N-1)

Chap.	Libellé	Mandats	Titres
018	RSA	0,00	0,00
13	Subventions d'investissement (reçues) (sauf 138) (1)		375 576,61
16	Emprunts et dettes assimilées (2)		0,00
20	Immobilisations incorporelles (sauf 204) (y compris opérations) (1)	56 016,96	0,00
204	Subventions d'équipement versées (y compris opérations) (1) (11)	375 347,87	0,00
21	Immobilisations corporelles (y compris opérations) (1)	946 054,67	7 723,96
22	Immobilisations reçues en affectation (y compris opérations) (1) (3)	0,00	0,00
23	Immobilisations en cours (sauf 2324) (y compris opérations) (1)	4 104 516,08	0,00
<b>Total des réalisations d'équipement</b>		<b>5 481 935,58</b>	<b>383 300,57</b>
10	Dotations, fonds divers et réserves (4)	19 526,07	858 846,23
13	Subventions d'investissement (1) (5)	0,00	0,00
16	Emprunts et dettes assimilées	483 610,22	0,00
18	Cpte de liaison : affectation (BA, régie) (6)	0,00	0,00
26	Participations et créances rattachées	0,00	0,00
27	Autres immobilisations financières (1)	0,00	0,00
<b>Total des réalisations financières</b>		<b>503 136,29</b>	<b>858 846,23</b>
45...	Chapitres d'opérations pour compte de tiers (7)	23 357,66	23 357,66
<b>Total des réalisations réelles en investissement</b>		<b>I 6 008 429,53</b>	<b>II 1 265 504,46</b>
040	Opérations ordre transf. entre sections (8) (9)	89 884,55	774 328,07
041	Opérations patrimoniales (8)	118 937,45	118 937,45
<b>Total des réalisations d'ordre en investissement</b>		<b>III 208 822,00</b>	<b>IV 893 265,52</b>

**TOTAL DES OPERATIONS D'INVESTISSEMENT DE L'EXERCICE**

<b>TOTAL</b>	<b>I + III</b>	<b>6 217 251,53</b>	<b>II + IV</b>	<b>2 158 769,98</b>
--------------	----------------	---------------------	----------------	---------------------

**RESULTATS ANTERIEURS**

<b>001 Solde d'exécution de la section d'investissement N-1 reporté</b>	<b>V</b>	<b>0,00</b>	<b>VI</b>	<b>913 761,66</b>
<b>1068 Excédents de fonctionnement capitalisés</b>			<b>VII</b>	<b>2 000 000,00</b>

**TOTAL CUMULE DE LA SECTION D'INVESTISSEMENT**

<b>TOTAL DE LA SECTION</b>	<b>I + III + V</b>	<b>6 217 251,53</b>	<b>II + IV + VI + VII</b>	<b>5 072 531,64</b>
<b>SOLDE D'EXECUTION (recettes – dépenses) (10)</b>		<b>-1 144 719,89</b>		

(1) Hors dépenses et recettes imputées au chapitre 018.

(2) Sauf 165, 166 et 16449.

(3) En dépenses, le chapitre 22 retrace les travaux d'investissement réalisés sur les biens reçus en affectation. En recette, il retrace, le cas échéant, l'annulation de tels travaux effectués sur un exercice antérieur.

(4) En recettes, sauf 1068.

(5) En recettes, détail du 138.

(6) A servir uniquement lorsque la collectivité effectue une dotation initiale en espèces au profit d'un service public non personnalisé qu'elle crée.

(7) Seul le total des opérations pour compte de tiers figure sur cet état (voir le détail en IV-B5).

(8) DI 040 = RF 042 ; RI 040 = DF 042 ; DI 041 = RI 041.

(9) Les comptes 15, 29, 39, 49 et 59 peuvent figurer dans le détail du chapitre si la collectivité a opté pour le régime des provisions budgétaires, conformément aux dispositions législatives et réglementaires applicables.

(10) Mettre le signe (-) en cas de déficit ou (+) en cas d'excédent.

(11) Le chapitre 204 « Subventions d'équipement versées » est un chapitre globalisé regroupant les comptes 204 et 2324.

<b>II – PRESENTATION GENERALE</b>	<b>II</b>
<b>EQUILIBRE FINANCIER – FONCTIONNEMENT</b>	<b>B2</b>

**SECTION DE FONCTIONNEMENT – REALISATIONS**

(y compris les restes à réaliser et rattachements N-1)

MANDATS EMIS		TITRES EMIS	
OPERATIONS REELLES ET MIXTES			
011 Charges à caractère général (1)	3 190 401,69	70 Prod. services, domaine, ventes diverses	1 878 624,21
012 Charges de personnel et frais assimilés (1)	5 476 530,49	73 Impôts et taxes (sauf 731)	83 236,63
		731 Fiscalité locale	8 055 216,09
		74 Dotations et participations (1)	761 421,54
65 Autres charges de gestion courante (sauf 6586) (1)	1 352 758,42	75 Autres produits de gestion courante (1)	1 595 216,38
6586 Frais fonctionnement des groupes d'élus	0,00		
014 Atténuations de produits	63 631,55	013 Atténuations de charges (1)	96 551,93
016 APA	0,00	016 APA	0,00
017 RSA / Régularisations de RMI	0,00	017 RSA / Régularisations de RMI	0,00
Total dépenses de gestion des services	10 083 322,15	Total recettes de gestion des services	12 470 266,78
66 Charges financières	53 478,02	76 Produits financiers	0,00
67 Charges spécifiques (1)	20 297,05	77 Produits spécifiques (1)	4 192,04
68 Dotations aux provisions, dépréciations (semi-budgétaires) (1)	20 429,80	78 Reprises amort., dépréciations, prov. (semi-budgétaires) (1)	20 282,25
TOTAL DEPENSES REELLES ET MIXTES	I 10 177 527,02	TOTAL RECETTES REELLES ET MIXTES	II 12 494 741,07

OPERATIONS D'ORDRE (2)			
042 Opérations ordre transf. entre sections (3)	774 328,07	042 Opérations ordre transf. entre sections (3)	89 884,55
043 Opérations ordre intérieur de la section	0,00	043 Opérations ordre intérieur de la section	0,00
<b>TOTAL DEPENSES D'ORDRE</b>	<b>III 774 328,07</b>	<b>TOTAL RECETTES D'ORDRE</b>	<b>IV 89 884,55</b>

<b>TOTAL DES DEPENSES DE L'EXERCICE</b>	<b>I + III 10 951 855,09</b>	<b>TOTAL DES RECETTES DE L'EXERCICE</b>	<b>II + IV 12 584 625,62</b>
---	------------------------------	---	------------------------------

RESULTAT REPORTE DE N-1			
002 Résultat de fonctionnement reporté	V 0,00	002 Résultat de fonctionnement reporté	VI 2 366 106,63

<b>TOTAL DES DEPENSES DE LA SECTION DE FONCTIONNEMENT</b>	<b>I + III + V 10 951 855,09</b>	<b>TOTAL DES RECETTES DE LA SECTION DE FONCTIONNEMENT</b>	<b>II + IV + VI 14 950 732,25</b>
---	----------------------------------	---	-----------------------------------

<b>SOLDE D'EXECUTION (recettes – dépenses) (4)</b>	<b>3 998 877,16</b>
--	---------------------

(1) Hors dépenses et recettes imputées aux chapitres 016 et 017.

(2) DF 042 = RI 040 ; RF 042 = DI 040 ; DF 043 = RF 043.

(3) Les comptes 68 et 78 peuvent figurer dans le détail du chapitre si la collectivité a opté pour le régime des provisions budgétaires, conformément aux dispositions législatives et réglementaires applicables.

(4) Mettre le signe (-) en cas de déficit ou (+) en cas d'excédent.

II – PRESENTATION GENERALE	II
BALANCE GENERALE – DEPENSES	C1

## MANDATS EMIS (y compris sur les restes à réaliser N-1)

INVESTISSEMENT		Opérations réelles (1)	Opérations d'ordre (2)	TOTAL Réalisé
10	Dotations, fonds divers et réserves	19 526,07	0,00	19 526,07
13	Subventions d'investissement (3)	0,00	0,00	0,00
15	Provisions pour risques et charges (4)		0,00	0,00
16	Emprunts et dettes assimilées (sauf 1688 non budgétaire)	483 610,22	0,00	483 610,22
18	Cpte de liaison : affectation (BA,régie)	(7) 0,00		0,00
	Total des opérations d'équipement	4 471 497,50		4 471 497,50
19	Neutral. et régul. d'opérations		0,00	0,00
20	Immobilisations incorporelles (sauf 204) (3) (5)	56 016,96	0,00	56 016,96
204	Subventions d'équipement versées (3) (5) (10)	171 607,25	0,00	171 607,25
21	Immobilisations corporelles (3) (5)	782 813,87	0,00	782 813,87
22	Immobilisations reçues en affectation (3) (5)	(8) 0,00	0,00	0,00
23	Immobilisations en cours (sauf 2324) (3) (5)	0,00	208 822,00	208 822,00
018	RSA	0,00	0,00	0,00
26	Participations et créances rattachées	0,00	0,00	0,00
27	Autres immobilisations financières (3)	0,00	0,00	0,00
28	Amortissement des immobilisations (reprises)		0,00	0,00
29	Dépréciations des immobilisations (4)		0,00	0,00
39	Dépréciation des stocks et en-cours (4)		0,00	0,00
3...	Stocks et en-cours		0,00	0,00
198	Neutralisation des amortissements		0,00	0,00
45	Chapitres d'opérations pour compte de tiers (6)	23 357,66	0,00	23 357,66
481	Charges à rép. sur plusieurs exercices		0,00	0,00
49	Dépréciation des comptes de tiers (4)		0,00	0,00
59	Dépréciation des comptes financiers (4)		0,00	0,00
Dépenses d'investissement – Total		6 008 429,53	208 822,00	6 217 251,53

Pour information D 001 Solde d'exécution négatif reporté	0,00
--	------

FONCTIONNEMENT		Opérations réelles (1)	Opérations d'ordre (2)	TOTAL Réalisé
011	Charges à caractère général (9)	3 190 401,69		3 190 401,69
012	Charges de personnel et frais assimilés (9)	5 476 530,49		5 476 530,49
014	Atténuations de produits	63 631,55		63 631,55
016	APA	0,00		0,00
017	RSA / Régularisations de RMI	0,00		0,00
60	Achats et variation des stocks		0,00	0,00
65	Autres charges de gestion courante (sauf 6586) (9)	1 352 758,42	0,00	1 352 758,42
6586	Frais fonctionnement des groupes d'élus	0,00		0,00
66	Charges financières	53 478,02	0,00	53 478,02
67	Charges spécifiques (9)	20 297,05	2 980,00	23 277,05
68	Dot. aux amortissements et provisions (9)	20 429,80	771 348,07	791 777,87
71	Production stockée (ou déstockage)		0,00	0,00
Dépenses de fonctionnement – Total		10 177 527,02	774 328,07	10 951 855,09

Pour information D 002 Résultat négatif reporté	0,00
---	------

(1) Y compris les opérations relatives au rattachement et les opérations d'ordre semi-budgétaires.

(2) Voir la liste des opérations d'ordre de l'instruction budgétaire et comptable M. 57.

(3) Hors dépenses imputées au chapitre 018.

(4) Ces chapitres ne sont à renseigner que si la collectivité applique le régime des provisions budgétaires, conformément aux dispositions législatives et réglementaires applicables.

(5) Hors chapitres opérations.

(6) Seul le total des opérations pour compte de tiers figure sur cet état (voir le détail en IV-B5).

(7) A utiliser uniquement dans le cas où la collectivité effectuerait une dotation initiale au profit d'un service public doté de la seule autonomie financière.

(8) A utiliser uniquement dans le cas où la collectivité effectuerait des dépenses sur des biens affectés.

(9) Hors dépenses imputées aux chapitres 016 et 017.

(10) Le chapitre 204 « Subventions d'équipement versées » est un chapitre globalisé regroupant les comptes 204 et 2324.

II – PRESENTATION GENERALE	II
BALANCE GENERALE – RECETTES	C2

## TITRES EMIS (y compris les restes à réaliser sur N-1)

INVESTISSEMENT		Opérations réelles (1)	Opérations d'ordre (2)	TOTAL Réalisé
10	Dotations, fonds divers et réserves (sauf 1068)	858 846,23	0,00	858 846,23
13	Subventions d'investissement (reçues) (3)	375 576,61	0,00	375 576,61
15	Provisions pour risques et charges (4)		0,00	0,00
16	Emprunts et dettes assimilées (sauf 1688 non budgétaire)	0,00	0,00	0,00
18	Cpte de liaison : affectation (BA,régie)	(6) 0,00		0,00
19	Neutral. et régul. d'opérations		1 800,00	1 800,00
20	Immobilisations incorporelles (sauf 204) (3)	0,00	0,00	0,00
204	Subventions d'équipement versées (3) (9)	0,00	0,00	0,00
21	Immobilisations corporelles (3)	7 723,96	1 180,00	8 903,96
22	Immobilisations reçues en affectation (3)	(7) 0,00	0,00	0,00
23	Immobilisations en cours (sauf 2324) (3)	0,00	118 937,45	118 937,45
018	RSA	0,00	0,00	0,00
26	Participations et créances rattachées	0,00	0,00	0,00
27	Autres immobilisations financières (3)	0,00	0,00	0,00
28	Amortissement des immobilisations		768 100,90	768 100,90
29	Dépréciations des immobilisations (4)		0,00	0,00
39	Dépréciation des stocks et en-cours (4)		0,00	0,00
3...	Stocks et en-cours		0,00	0,00
45	Chapitres d'opérations pour compte de tiers (5)	23 357,66	0,00	23 357,66
481	Charges à rép. sur plusieurs exercices		3 247,17	3 247,17
49	Dépréciation des comptes de tiers (4)		0,00	0,00
59	Dépréciation des comptes financiers (4)		0,00	0,00
Recettes d'investissement – Total		1 265 504,46	893 265,52	2 158 769,98

1068 Excédent de fonctionnement capitalisé N-1	2 000 000,00
--	--------------

Pour information R001 Solde d'exécution positif reporté	913 761,66
---	------------

FONCTIONNEMENT		Opérations réelles (1)	Opérations d'ordre (2)	TOTAL Réalisé
013	Atténuations de charges (8)	96 551,93		96 551,93
016	APA	0,00		0,00
017	RSA / Régularisations de RMI	0,00		0,00
60	Achats et variation des stocks		0,00	0,00
70	Prod. services, domaine, ventes diverses	1 878 624,21		1 878 624,21
71	Production stockée (ou déstockage)		0,00	0,00
72	Production immobilisée		89 884,55	89 884,55
73	Impôts et taxes (sauf 731)	83 236,63		83 236,63
731	Fiscalité locale	8 055 216,09		8 055 216,09
74	Dotations et participations (8)	761 421,54		761 421,54
75	Autres produits de gestion courante (8)	1 595 216,38	0,00	1 595 216,38
76	Produits financiers	0,00	0,00	0,00
77	Produits spécifiques (8)	4 192,04	0,00	4 192,04
78	Reprise sur amortissements et provisions (8)	20 282,25	0,00	20 282,25
79	Transferts de charges		0,00	0,00
Recettes de fonctionnement – Total		12 494 741,07	89 884,55	12 584 625,62

Pour information R002 Résultat positif reporté	2 366 106,63
--	--------------

(1) Y compris les opérations relatives au rattachement et les opérations d'ordre semi-budgétaires.

(2) Voir la liste des opérations d'ordre de l'instruction budgétaire et comptable M. 57.

(3) Hors recettes imputées au chapitre 018.

(4) Ces chapitres ne sont à renseigner que si la collectivité applique le régime des provisions budgétaires, conformément aux dispositions législatives et réglementaires applicables.

(5) Seul le total des opérations pour compte de tiers figure sur cet état (voir le détail en IV-B5).

(6) A utiliser uniquement dans le cas où la collectivité effectuerait une dotation initiale au profit d'un service public doté de la seule autonomie financière.

(7) A utiliser uniquement dans le cas où la collectivité effectuerait des dépenses sur des biens affectés.



(8) Hors recettes imputées aux chapitres 016 et 017.

(9) Le chapitre 204 « Subventions d'équipement versées » est un chapitre globalisé regroupant les comptes 204 et 2324.

III – ADOPTION DU CA						III
SECTION D'INVESTISSEMENT – VUE D'ENSEMBLE – DEPENSES						A

Chapitre		Crédits ouverts (BP + DM + RAR N-1)	Réalizations Mandats émis	Restes à réaliser au 31/12 (1)	Crédits sans emploi (2)	Pour information, réalisations gérées dans le cadre d'une AP	Pour information, réalisations gérées hors AP
<b>TOTAL</b>		<b>10 841 651,19</b>	<b>6 217 251,53</b>	<b>0,00</b>	<b>4 624 399,66</b>	<b>4 464 777,50</b>	<b>1 752 474,03</b>
018	RSA	0,00	0,00	0,00	0,00	0,00	0,00
20	Immobilisations incorporelles (sauf 204)	111 656,00	56 016,96	0,00	55 639,04	0,00	56 016,96
204	Subventions d'équipement versées (7)	341 000,00	171 607,25	0,00	169 392,75	0,00	171 607,25
21	Immobilisations corporelles	1 184 474,68	782 813,87	0,00	401 660,81	0,00	782 813,87
22	Immobilisations reçues en affectation	0,00	0,00	0,00	0,00	0,00	0,00
23	Immobilisations en cours (sauf 2324)	0,00	0,00	0,00	0,00	0,00	0,00
	Total des opérations d'équipement (3)	8 445 699,33	4 471 497,50	0,00	3 974 201,83	4 464 777,50	6 720,00
<b>Total des dépenses d'équipement</b>		<b>10 082 830,01</b>	<b>5 481 935,58</b>	<b>0,00</b>	<b>4 600 894,43</b>	<b>4 464 777,50</b>	<b>1 017 158,08</b>
10	Dotations, fonds divers et réserves	24 526,07	19 526,07	0,00	5 000,00		19 526,07
13	Subventions d'investissement	0,00	0,00	0,00	0,00		0,00
16	Emprunts et dettes assimilées (sauf 1688 non budgétaire)	487 000,00	483 610,22	0,00	3 389,78		483 610,22
18	Cpte de liaison : affectation (BA,régie)	0,00	0,00	0,00	0,00		0,00
26	Participations et créances rattachées	0,00	0,00	0,00	0,00	0,00	0,00
27	Autres immobilisations financières	0,00	0,00	0,00	0,00	0,00	0,00
<b>Total des dépenses financières</b>		<b>511 526,07</b>	<b>503 136,29</b>	<b>0,00</b>	<b>8 389,78</b>	<b>0,00</b>	<b>503 136,29</b>
45	Chapitres d'opérations pour compte de tiers (4)	28 357,66	23 357,66	0,00	5 000,00	0,00	23 357,66
<b>Total des dépenses réelles</b>		<b>10 622 713,74</b>	<b>6 008 429,53</b>	<b>0,00</b>	<b>4 614 284,21</b>	<b>4 464 777,50</b>	<b>1 543 652,03</b>
040	Opérations ordre transf. entre sections (5)	100 000,00	89 884,55		10 115,45		89 884,55
041	Opérations patrimoniales (6)	118 937,45	118 937,45		0,00		118 937,45
<b>Total des dépenses d'ordre</b>		<b>218 937,45</b>	<b>208 822,00</b>		<b>10 115,45</b>		<b>208 822,00</b>
<b>Pour information : D001 Solde d'exécution négatif reporté</b>		<b>0,00</b>					
<b>Total des dépenses d'investissement cumulées</b>		<b>10 841 651,19</b>	<b>6 217 251,53</b>	<b>0,00</b>	<b>4 624 399,66</b>	<b>4 464 777,50</b>	<b>1 752 474,03</b>

(1) Dépenses engagées non mandatées.

(2) Crédits sans emploi = crédits ouverts - réalisations - RAR au 31/12.

(3) Voir l'état III-A2.1 pour le détail des opérations d'équipement.

(4) Voir l'état IV-B5 pour le détail des opérations pour compte de tiers.

(5) Cf. définition du chapitre des opérations d'ordre (*DI 040 = RF 042*).

(6) Cf. définition du chapitre des opérations d'ordre (*DI 041 = RI 041*).

(7) Le chapitre 204 « Subventions d'équipement versées » est un chapitre globalisé regroupant les comptes 204 et 2324.

III – ADOPTION DU CA				III
SECTION D'INVESTISSEMENT – VUE D'ENSEMBLE – RECETTES				A

Chapitre		Crédits ouverts (BP + DM + RAR N-1)	Réalizations Titres émis	Restes à réaliser au 31/12 (1)	Crédits sans emploi (2)
<b>TOTAL</b>		<b>9 927 889,53</b>	<b>4 158 769,98</b>	<b>2 280 000,00</b>	<b>3 489 119,55</b>
018	RSA	0,00	0,00	0,00	0,00
13	Subventions d'investissement (hors 138)	805 542,00	375 576,61	280 000,00	149 965,39
16	Emprunts et dettes assimilées (hors 16449, 165, 166 et 1688 non budgétaire)	2 000 000,00	0,00	2 000 000,00	0,00
20	Immobilisations incorporelles (sauf 204)	0,00	0,00	0,00	0,00
204	Subventions d'équipement versées (9)	0,00	0,00	0,00	0,00
21	Immobilisations corporelles	7 800,00	7 723,96	0,00	76,04
22	Immobilisations reçues en affectation	0,00	0,00	0,00	0,00
23	Immobilisations en cours (sauf 2324)	0,00	0,00	0,00	0,00
<b>Total des recettes d'équipement</b>		<b>2 813 342,00</b>	<b>383 300,57</b>	<b>2 280 000,00</b>	<b>150 041,43</b>
10	Dotations, fonds divers et réserves	2 850 770,58	2 858 846,23	0,00	-8 075,65
138	Autres subventions invest. non transf.	0,00	0,00	0,00	0,00
16	Emprunts et dettes assimilées (16449, 165 et 166)	500,00	0,00	0,00	500,00
18	Cpte de liaison : affectation (BA,régie)	0,00	0,00	0,00	0,00
26	Participations et créances rattachées	0,00	0,00	0,00	0,00
27	Autres immobilisations financières	0,00	0,00	0,00	0,00
024	Produits des cessions d'immobilisations	544 020,00		0,00	
<b>Total des recettes financières</b>		<b>3 395 290,58</b>	<b>2 858 846,23</b>	<b>0,00</b>	<b>536 444,35</b>
45	Chapitres d'opérations pour compte de tiers (3)	28 357,66	23 357,66	0,00	5 000,00
<b>Total des recettes réelles</b>		<b>6 236 990,24</b>	<b>3 265 504,46</b>	<b>2 280 000,00</b>	<b>691 485,78</b>
021	Virement de la section de fonctionnement (4)	2 760 734,67			
040	Opérations ordre transf. entre sections (5) (6) (7)	811 227,17	774 328,07		36 899,10
041	Opérations patrimoniales (8)	118 937,45	118 937,45		0,00
<b>Total des recettes d'ordre</b>		<b>3 690 899,29</b>	<b>893 265,52</b>		<b>2 797 633,77</b>
<b>Pour information : R001 Solde d'exécution positif reporté</b>		<b>913 761,66</b>			
<b>Total des recettes d'investissement cumulées</b>		<b>10 841 651,19</b>	<b>5 072 531,64</b>	<b>2 280 000,00</b>	<b>3 489 119,55</b>

(1) Recettes justifiées non titrées.

(2) Crédits sans emploi = crédits ouverts - réalisations - RAR au 31/12.

(3) Voir l'état IV-B5 pour le détail des opérations pour compte de tiers.

(4) Pour mémoire, crédits ouverts au budget mais ne faisant pas l'objet d'émission de titres (opérations sans réalisation).

(5) Cf. définition du chapitre des opérations d'ordre (DI 040 = RF 042).

(6) Les comptes 15, 29, 39, 49 et 59 peuvent figurer dans le détail du chapitre si la collectivité a opté pour le régime des provisions budgétaires, conformément aux dispositions législatives et réglementaires applicables.

(7) Aucune prévision budgétaire ne doit figurer à l'article 192 (cf. chapitre 024 « produit des cessions d'immobilisations »).

(8) Cf. définition du chapitre des opérations d'ordre (DI 041 = RI 041).

(9) Le chapitre 204 « Subventions d'équipement versées » est un chapitre globalisé regroupant les comptes 204 et 2324.

III – ADOPTION DU CA						III
SECTION D'INVESTISSEMENT – DEPENSES – DETAIL PAR ARTICLE						A1

Chap. / art. (1)		Crédits ouverts (BP + DM + RAR N-1)	Réalizations Mandats émis	Restes à réaliser au 31/12 (2)	Crédits sans emploi (3)	Pour information, réalisations gérées dans le cadre d'une AP	Pour information, réalisations gérées hors AP
<b>TOTAL</b>		<b>10 841 651,19</b>	<b>6 217 251,53</b>	<b>0,00</b>	<b>4 624 399,66</b>	<b>4 464 777,50</b>	<b>1 752 474,03</b>
018	RSA	0,00	0,00	0,00	0,00	0,00	0,00
20	Immobilisations incorporelles (sauf 204)	111 656,00	56 016,96	0,00	55 639,04	0,00	56 016,96
202	Frais réalisation documents urbanisme	71 656,00	46 656,00	0,00	25 000,00	0,00	46 656,00
2031	Frais d'études	10 000,00	2 400,00	0,00	7 600,00	0,00	2 400,00
2051	Concessions, droits similaires	30 000,00	6 960,96	0,00	23 039,04	0,00	6 960,96
204	Subventions d'équipement versées (9)	341 000,00	171 607,25	0,00	169 392,75	0,00	171 607,25
2041412	Subv. Cne GFP : Bâtiments, installations	100 000,00	0,00	0,00	100 000,00	0,00	0,00
2041512	Subv. Grpt : Bâtiments, installations	10 000,00	0,00	0,00	10 000,00	0,00	0,00
2041582	Autres grpts - Bâtiments et installat°	80 000,00	26 393,69	0,00	53 606,31	0,00	26 393,69
204182	Autres org pub - Bât. et installations	80 000,00	80 000,00	0,00	0,00	0,00	80 000,00
20422	Privé : Bâtiments, installations	10 000,00	0,00	0,00	10 000,00	0,00	0,00
2046	Attributions compensation investissement	61 000,00	65 213,56	0,00	-4 213,56	0,00	65 213,56
21	Immobilisations corporelles	1 184 474,68	782 813,87	0,00	401 660,81	0,00	782 813,87
2111	Terrains nus	30 000,00	1 526,72	0,00	28 473,28	0,00	1 526,72
2121	Plantations d'arbres et d'arbustes	15 200,00	11 311,58	0,00	3 888,42	0,00	11 311,58
2128	Autres agencements et aménagements	178 140,00	148 151,70	0,00	29 988,30	0,00	148 151,70
21316	Equipements du cimetière	22 500,00	18 123,88	0,00	4 376,12	0,00	18 123,88
21351	Bâtiments publics	334 100,00	238 560,63	0,00	95 539,37	0,00	238 560,63
2151	Réseaux de voirie	24 354,68	22 327,78	0,00	2 026,90	0,00	22 327,78
2152	Installations de voirie	80 000,00	66 727,75	0,00	13 272,25	0,00	66 727,75
21534	Réseaux d'électrification	5 000,00	0,00	0,00	5 000,00	0,00	0,00
21538	Autres réseaux	82 000,00	16 629,60	0,00	65 370,40	0,00	16 629,60
21568	Autre matériel, outillage incendie	25 000,00	0,00	0,00	25 000,00	0,00	0,00
215731	Matériel roulant	56 000,00	51 800,00	0,00	4 200,00	0,00	51 800,00
215738	Autre matériel et outillage de voirie	8 200,00	6 661,20	0,00	1 538,80	0,00	6 661,20
2158	Autres inst., matériel, outill. techniques	86 180,00	46 600,26	0,00	39 579,74	0,00	46 600,26
21611	Biens sous-jacents	10 400,00	4 500,00	0,00	5 900,00	0,00	4 500,00
21828	Autres matériels de transport	52 600,00	54 011,50	0,00	-1 411,50	0,00	54 011,50
21831	Matériel informatique scolaire	2 000,00	0,00	0,00	2 000,00	0,00	0,00
21838	Autre matériel informatique	25 000,00	19 776,52	0,00	5 223,48	0,00	19 776,52
21848	Autres matériels de bureau et mobiliers	27 500,00	10 992,70	0,00	16 507,30	0,00	10 992,70
2188	Autres immobilisations corporelles	120 300,00	65 112,05	0,00	55 187,95	0,00	65 112,05
22	Immobilisations reçues en affectation	0,00	0,00	0,00	0,00	0,00	0,00
23	Immobilisations en cours (sauf 2324)	0,00	0,00	0,00	0,00	0,00	0,00
	Total des opérations d'équipement (4)	8 445 699,33	4 471 497,50	0,00	3 974 201,83	4 464 777,50	6 720,00

**COMMUNE DE SOORTS-HOSSEGOR - COMMUNE DE SOORTS-HOSSEGOR - CA - 2023**

Chap. / art. (1)		Crédits ouverts (BP + DM + RAR N-1)	Réalizations Mandats émis	Restes à réaliser au 31/12 (2)	Crédits sans emploi (3)	Pour information, réalisations gérées dans le cadre d'une AP	Pour information, réalisations gérées hors AP
<b>Total des dépenses d'équipement</b>		<b>10 082 830,01</b>	<b>5 481 935,58</b>	<b>0,00</b>	<b>4 600 894,43</b>	<b>4 464 777,50</b>	<b>1 017 158,08</b>
10	Dotations, fonds divers et réserves	24 526,07	19 526,07	0,00	5 000,00		19 526,07
10226	Taxe d'aménagement	24 526,07	19 526,07	0,00	5 000,00		19 526,07
13	Subventions d'investissement	0,00	0,00	0,00	0,00		0,00
16	Emprunts et dettes assimilées (sauf le 1688 non budgétaire)	487 000,00	483 610,22	0,00	3 389,78		483 610,22
1641	Emprunts en euros	485 000,00	483 610,22	0,00	1 389,78		483 610,22
165	Dépôts et cautionnements reçus	2 000,00	0,00	0,00	2 000,00		0,00
18	Cpte de liaison : affectation (BA,régie)	0,00	0,00	0,00	0,00		0,00
26	Participations et créances rattachées	0,00	0,00	0,00	0,00	0,00	0,00
27	Autres immobilisations financières	0,00	0,00	0,00	0,00	0,00	0,00
<b>Total des dépenses financières</b>		<b>511 526,07</b>	<b>503 136,29</b>	<b>0,00</b>	<b>8 389,78</b>	<b>0,00</b>	<b>503 136,29</b>
45...	Opérations pour compte de tiers (5)	28 357,66	23 357,66	0,00	5 000,00	0,00	23 357,66
4581001	OPERATION SOUS MANDAT - DEPENSES - AV. DU GOLF	15 633,70	15 633,70	0,00	0,00	0,00	15 633,70
4581002	OPERATION SOUS MANDAT - DEPENSES - MOLLE LARNERE	7 723,96	7 723,96	0,00	0,00	0,00	7 723,96
4581999	OPERATION SOUS MANDAT - DEPENSES - DIVERS	5 000,00	0,00	0,00	5 000,00	0,00	0,00
<b>Total des dépenses réelles</b>		<b>10 622 713,74</b>	<b>6 008 429,53</b>	<b>0,00</b>	<b>4 614 284,21</b>	<b>4 464 777,50</b>	<b>1 543 652,03</b>
040	Opérations ordre transf. entre sections (6)	100 000,00	89 884,55		10 115,45		89 884,55
	Reprise sur autofinancement antérieur	0,00	0,00		0,00		0,00
	Charges transférées (7)	100 000,00	89 884,55		10 115,45		89 884,55
2313	Constructions	100 000,00	89 884,55		10 115,45		89 884,55
041	Opérations patrimoniales (8)	118 937,45	118 937,45		0,00		118 937,45
2315	Install., matériel et outill. technique	118 937,45	118 937,45		0,00		118 937,45
<b>Total des dépenses d'ordre</b>		<b>218 937,45</b>	<b>208 822,00</b>		<b>10 115,45</b>		<b>208 822,00</b>

(1) Détailler les articles conformément au plan de comptes.

(2) Dépenses engagées non mandatées.

(3) Crédits sans emploi = crédits ouverts – réalisations – RAR au 31/12.

(4) Voir état III-A2.1 pour le détail des opérations d'équipement.

(5) Il y a autant de ligne que d'opération pour compte de tiers.

(6) Cf. définition du chapitre des opérations d'ordre (DI 040 = RF 042).

(7) Aucune prévision budgétaire ne doit figurer à l'article 192 (cf. chapitre 024 « produit des cessions d'immobilisations »).

(8) Cf. définition du chapitre des opérations d'ordre (DI 041 = RI 041).

(9) Le chapitre 204 « Subventions d'équipement versées » est un chapitre globalisé regroupant les comptes 204 et 2324.

III – ADOPTION DU CA	III
SECTION D'INVESTISSEMENT – VUE D'ENSEMBLE DES OPERATIONS D'EQUIPEMENT	A2.1

## Vue d'ensemble des chapitres des opérations d'équipement

N° Opération	Libellé de l'opération	N° AP (1)	Crédits ouverts (BP + DM + RAR N-1)	Réalizations Mandats émis	Restes à réaliser au 31/12 (2)	Crédits sans emploi (3)	Cumul des réalisations	Pour information, réalisations gérées dans le cadre d'une AP	Pour information, réalisations gérées hors AP
<b>TOTAL</b>			<b>8 445 699,33</b>	<b>4 471 497,50</b>	<b>0,00</b>	<b>3 974 201,83</b>	<b>6 071 337,12</b>	<b>4 464 777,50</b>	<b>6 720,00</b>
9446	AMENAGEMENTS DE BATIMENTS		994 255,01	0,00	0,00	994 255,01	0,00	0,00	0,00
9452	REFECTION TRAIT DE CÔTE		20 000,00	6 720,00	0,00	13 280,00	57 736,84	0,00	6 720,00
9457	PLACE DES LANDAIS	AP19.002	3 965 000,00	3 491 709,40	0,00	473 290,60	4 137 045,74	3 491 709,40	0,00
9460	POSTE DE POLICE	AP21.001	690 000,00	567 926,13	0,00	122 073,87	1 027 861,49	567 926,13	0,00
9462			0,00	0,00	0,00	0,00	363 236,19	0,00	0,00
9463	LIAISON SOORTS - HOSSEGOR	AP21.003	1 600 000,00	30 706,15	0,00	1 569 293,85	111 021,04	30 706,15	0,00
9472	AVENUE DES ECOLES	AP23.001	465 000,00	14 174,40	0,00	450 825,60	14 174,40	14 174,40	0,00
9476	PLAN LUMIERE	AP21.004	408 269,00	203 740,62	0,00	204 528,38	203 740,62	203 740,62	0,00
9477	PLUVIAL	AP21.005	131 215,32	30 126,00	0,00	101 089,32	30 126,00	30 126,00	0,00
9478	VOIRIE	AP20.001	70 000,00	46 876,91	0,00	23 123,09	46 876,91	46 876,91	0,00
9479	PLAN PLAGE	AP23.002	101 960,00	79 517,89	0,00	22 442,11	79 517,89	79 517,89	0,00

(1) Colonne à renseigner uniquement lorsque l'opération d'équipement est afférente à une AP.

(2) Dépenses engagées non mandatées.

(3) Crédits sans emploi = crédits ouverts – réalisations – RAR au 31/12.

III – ADOPTION DU CA	III
SECTION D'INVESTISSEMENT – DETAIL DES OPERATIONS D'EQUIPEMENT	A2.2

**(1) CHAPITRE DES OPERATIONS D'EQUIPEMENT N° : 9457**  
**LIBELLE : PLACE DES LANDAIS**  
**AFFERENT A L'AUTORISATION DE PROGRAMME : AP19.002**

**DEPENSES**

Chap./ art. (2)	Libellé	Crédits ouverts (BP + DM + RAR N-1)	Réalizations Mandats émis	Restes à réaliser au 31/12 (3)	Crédits sans emploi (4)	Pour information, cumul des réalisations (5)
<b>DEPENSES</b>		<b>3 965 000,00</b>	<b>A1 3 491 709,40</b>	<b>0,00</b>	<b>473 290,60</b>	<b>A2 4 137 045,74</b>
20	Immobilisations incorporelles (sauf 204)	0,00	0,00	0,00	0,00	0,00
204	Subventions d'équipement versées (9)	0,00	0,00	0,00	0,00	0,00
21	Immobilisations corporelles	0,00	0,00	0,00	0,00	0,00
22	Immobilisations reçues en affectation	0,00	0,00	0,00	0,00	0,00
23	Immobilisations en cours (sauf 2324)	3 965 000,00	3 491 709,40	0,00	473 290,60	4 137 045,74
2315	Install., matériel et outill. technique	3 965 000,00	3 491 709,40	0,00	473 290,60	4 018 108,29
238	Avances commandes immo corporelles	0,00	0,00	0,00	0,00	118 937,45

**FINANCEMENT EXTERNE (pour information)**

Chap./ art. (2)	Libellé	Crédits ouverts (BP + DM + RAR N-1)	Réalizations Titres émis	Restes à réaliser au 31/12 (3)	Crédits sans emploi (4)	Pour information, cumul des réalisations (5)
<b>TOTAL RECETTES AFFECTEES (6)</b>		<b>0,00</b>	<b>B1 0,00</b>	<b>0,00</b>	<b>0,00</b>	<b>B2 5 000,00</b>
13	Subventions d'investissement (reçues) (sauf le 138)	0,00	0,00	0,00	0,00	5 000,00
1321	Subv. non transf. Etat, établ. nationaux	0,00	0,00	0,00	0,00	5 000,00
16	Emprunts et dettes assimilées (7)	0,00	0,00	0,00	0,00	0,00
20	Immobilisations incorporelles (sauf 204)	0,00	0,00	0,00	0,00	0,00
204	Subventions d'équipement versées (9)	0,00	0,00	0,00	0,00	0,00
21	Immobilisations corporelles	0,00	0,00	0,00	0,00	0,00
22	Immobilisations reçues en affectation	0,00	0,00	0,00	0,00	0,00
23	Immobilisations en cours (sauf 2324)	0,00	0,00	0,00	0,00	0,00

Solde du financement	Pour l'exercice	En cumulé
<b>Recettes – Dépenses (8)</b>	<b>B1 - A1 -3 491 709,40</b>	<b>B2 - A2 -4 132 045,74</b>

(1) Ouvrir une page par chapitre d'opération.

(2) Détailler les articles utilisés conformément au plan de comptes.

(3) Dépenses engagées non mandatées ou recettes justifiées non titrées.

(4) Crédits sans emploi = crédits ouverts – réalisations – RAR au 31/12.

(5) Réalisations antérieures + réalisations de l'exercice.

(6) Exceptionnellement, les comptes 20, 204, 21, 22 et 23 sont en recettes réelles en cas de réduction ou d'annulation de mandats donnant lieu à reversement.

(7) Sauf 165, 166 et 16449.

(8) Indiquer le signe algébrique.

(9) Le chapitre 204 « Subventions d'équipement versées » est un chapitre globalisé regroupant les comptes 204 et 2324.



III – ADOPTION DU CA					III
SECTION D'INVESTISSEMENT – DETAIL DES OPERATIONS D'EQUIPEMENT					A2.2

**(1) CHAPITRE DES OPERATIONS D'EQUIPEMENT N° : 9460**  
**LIBELLE : POSTE DE POLICE**  
**AFFERENT A L'AUTORISATION DE PROGRAMME : AP21.001**

**DEPENSES**

Chap./ art. (2)	Libellé	Crédits ouverts (BP + DM + RAR N-1)	Réalisations Mandats émis	Restes à réaliser au 31/12 (3)	Crédits sans emploi (4)	Pour information, cumul des réalisations (5)
<b>DEPENSES</b>		<b>690 000,00</b>	<b>A1 567 926,13</b>	<b>0,00</b>	<b>122 073,87</b>	<b>A2 1 027 861,49</b>
20	Immobilisations incorporelles (sauf 204)	0,00	0,00	0,00	0,00	0,00
204	Subventions d'équipement versées (9)	0,00	0,00	0,00	0,00	0,00
21	Immobilisations corporelles	0,00	0,00	0,00	0,00	0,00
22	Immobilisations reçues en affectation	0,00	0,00	0,00	0,00	0,00
23	Immobilisations en cours (sauf 2324)	690 000,00	567 926,13	0,00	122 073,87	1 027 861,49
2313	Constructions	690 000,00	567 926,13	0,00	122 073,87	1 027 861,49

**FINANCEMENT EXTERNE (pour information)**

Chap./ art. (2)	Libellé	Crédits ouverts (BP + DM + RAR N-1)	Réalisations Titres émis	Restes à réaliser au 31/12 (3)	Crédits sans emploi (4)	Pour information, cumul des réalisations (5)
<b>TOTAL RECETTES AFFECTEES (6)</b>		<b>0,00</b>	<b>B1 0,00</b>	<b>0,00</b>	<b>0,00</b>	<b>B2 179 830,00</b>
13	Subventions d'investissement (reçues) (sauf le 138)	0,00	0,00	0,00	0,00	179 830,00
13251	Subv. non transf. GFP de rattachement	0,00	0,00	0,00	0,00	179 830,00
16	Emprunts et dettes assimilées (7)	0,00	0,00	0,00	0,00	0,00
20	Immobilisations incorporelles (sauf 204)	0,00	0,00	0,00	0,00	0,00
204	Subventions d'équipement versées (9)	0,00	0,00	0,00	0,00	0,00
21	Immobilisations corporelles	0,00	0,00	0,00	0,00	0,00
22	Immobilisations reçues en affectation	0,00	0,00	0,00	0,00	0,00
23	Immobilisations en cours (sauf 2324)	0,00	0,00	0,00	0,00	0,00

Solde du financement		Pour l'exercice		En cumulé	
<b>Recettes – Dépenses (8)</b>		<b>B1 - A1</b>	<b>-567 926,13</b>	<b>B2 - A2</b>	<b>-848 031,49</b>

(1) Ouvrir une page par chapitre d'opération.

(2) Détailler les articles utilisés conformément au plan de comptes.

(3) Dépenses engagées non mandatées ou recettes justifiées non titrées.

(4) Crédits sans emploi = crédits ouverts – réalisations – RAR au 31/12.

(5) Réalisations antérieures + réalisations de l'exercice.

(6) Exceptionnellement, les comptes 20, 204, 21, 22 et 23 sont en recettes réelles en cas de réduction ou d'annulation de mandats donnant lieu à reversement.

(7) Sauf 165, 166 et 16449.

(8) Indiquer le signe algébrique.

(9) Le chapitre 204 « Subventions d'équipement versées » est un chapitre globalisé regroupant les comptes 204 et 2324.

III – ADOPTION DU CA					III
SECTION D'INVESTISSEMENT – DETAIL DES OPERATIONS D'EQUIPEMENT					A2.2

**(1) CHAPITRE DES OPERATIONS D'EQUIPEMENT N° : 9463**  
**LIBELLE : LIAISON SOORTS - HOSSEGOR**  
**AFFERENT A L'AUTORISATION DE PROGRAMME : AP21.003**

**DEPENSES**

Chap./ art. (2)	Libellé	Crédits ouverts (BP + DM + RAR N-1)	Réalisations Mandats émis	Restes à réaliser au 31/12 (3)	Crédits sans emploi (4)	Pour information, cumul des réalisations (5)
<b>DEPENSES</b>		<b>1 600 000,00</b>	<b>A1 30 706,15</b>	<b>0,00</b>	<b>1 569 293,85</b>	<b>A2 111 021,04</b>
20	Immobilisations incorporelles (sauf 204)	0,00	0,00	0,00	0,00	0,00
204	Subventions d'équipement versées (9)	0,00	0,00	0,00	0,00	0,00
21	Immobilisations corporelles	0,00	0,00	0,00	0,00	0,00
22	Immobilisations reçues en affectation	0,00	0,00	0,00	0,00	0,00
23	Immobilisations en cours (sauf 2324)	1 600 000,00	30 706,15	0,00	1 569 293,85	111 021,04
2315	Install., matériel et outill. technique	1 600 000,00	30 706,15	0,00	1 569 293,85	111 021,04

**FINANCEMENT EXTERNE (pour information)**

Chap./ art. (2)	Libellé	Crédits ouverts (BP + DM + RAR N-1)	Réalisations Titres émis	Restes à réaliser au 31/12 (3)	Crédits sans emploi (4)	Pour information, cumul des réalisations (5)
<b>TOTAL RECETTES AFFECTEES (6)</b>		<b>0,00</b>	<b>B1 0,00</b>	<b>0,00</b>	<b>0,00</b>	<b>B2 0,00</b>
13	Subventions d'investissement (reçues) (sauf le 138)	0,00	0,00	0,00	0,00	0,00
16	Emprunts et dettes assimilées (7)	0,00	0,00	0,00	0,00	0,00
20	Immobilisations incorporelles (sauf 204)	0,00	0,00	0,00	0,00	0,00
204	Subventions d'équipement versées (9)	0,00	0,00	0,00	0,00	0,00
21	Immobilisations corporelles	0,00	0,00	0,00	0,00	0,00
22	Immobilisations reçues en affectation	0,00	0,00	0,00	0,00	0,00
23	Immobilisations en cours (sauf 2324)	0,00	0,00	0,00	0,00	0,00

Solde du financement		Pour l'exercice		En cumulé	
<b>Recettes – Dépenses (8)</b>		<b>B1 - A1</b>	<b>-30 706,15</b>	<b>B2 - A2</b>	<b>-111 021,04</b>

(1) Ouvrir une page par chapitre d'opération.

(2) Détailler les articles utilisés conformément au plan de comptes.

(3) Dépenses engagées non mandatées ou recettes justifiées non titrées.

(4) Crédits sans emploi = crédits ouverts – réalisations – RAR au 31/12.

(5) Réalisations antérieures + réalisations de l'exercice.

(6) Exceptionnellement, les comptes 20, 204, 21, 22 et 23 sont en recettes réelles en cas de réduction ou d'annulation de mandats donnant lieu à reversement.

(7) Sauf 165, 166 et 16449.

(8) Indiquer le signe algébrique.

(9) Le chapitre 204 « Subventions d'équipement versées » est un chapitre globalisé regroupant les comptes 204 et 2324.

III – ADOPTION DU CA					III
SECTION D'INVESTISSEMENT – DETAIL DES OPERATIONS D'EQUIPEMENT					A2.2

**(1) CHAPITRE DES OPERATIONS D'EQUIPEMENT N° : 9472**  
**LIBELLE : AVENUE DES ECOLES**  
**AFFERENT A L'AUTORISATION DE PROGRAMME : AP23.001**

**DEPENSES**

Chap./ art. (2)	Libellé	Crédits ouverts (BP + DM + RAR N-1)	Réalisations Mandats émis	Restes à réaliser au 31/12 (3)	Crédits sans emploi (4)	Pour information, cumul des réalisations (5)
<b>DEPENSES</b>		<b>465 000,00</b>	<b>A1 14 174,40</b>	<b>0,00</b>	<b>450 825,60</b>	<b>A2 14 174,40</b>
20	Immobilisations incorporelles (sauf 204)	0,00	0,00	0,00	0,00	0,00
204	Subventions d'équipement versées (9)	0,00	0,00	0,00	0,00	0,00
21	Immobilisations corporelles	0,00	0,00	0,00	0,00	0,00
22	Immobilisations reçues en affectation	0,00	0,00	0,00	0,00	0,00
23	Immobilisations en cours (sauf 2324)	465 000,00	14 174,40	0,00	450 825,60	14 174,40
2315	Install., matériel et outill. technique	465 000,00	14 174,40	0,00	450 825,60	14 174,40

**FINANCEMENT EXTERNE (pour information)**

Chap./ art. (2)	Libellé	Crédits ouverts (BP + DM + RAR N-1)	Réalisations Titres émis	Restes à réaliser au 31/12 (3)	Crédits sans emploi (4)	Pour information, cumul des réalisations (5)
<b>TOTAL RECETTES AFFECTEES (6)</b>		<b>0,00</b>	<b>B1 0,00</b>	<b>0,00</b>	<b>0,00</b>	<b>B2 0,00</b>
13	Subventions d'investissement (reçues) (sauf le 138)	0,00	0,00	0,00	0,00	0,00
16	Emprunts et dettes assimilées (7)	0,00	0,00	0,00	0,00	0,00
20	Immobilisations incorporelles (sauf 204)	0,00	0,00	0,00	0,00	0,00
204	Subventions d'équipement versées (9)	0,00	0,00	0,00	0,00	0,00
21	Immobilisations corporelles	0,00	0,00	0,00	0,00	0,00
22	Immobilisations reçues en affectation	0,00	0,00	0,00	0,00	0,00
23	Immobilisations en cours (sauf 2324)	0,00	0,00	0,00	0,00	0,00

Solde du financement		Pour l'exercice		En cumulé	
<b>Recettes – Dépenses (8)</b>		<b>B1 - A1</b>	<b>-14 174,40</b>	<b>B2 - A2</b>	<b>-14 174,40</b>

(1) Ouvrir une page par chapitre d'opération.

(2) Détailler les articles utilisés conformément au plan de comptes.

(3) Dépenses engagées non mandatées ou recettes justifiées non titrées.

(4) Crédits sans emploi = crédits ouverts – réalisations – RAR au 31/12.

(5) Réalisations antérieures + réalisations de l'exercice.

(6) Exceptionnellement, les comptes 20, 204, 21, 22 et 23 sont en recettes réelles en cas de réduction ou d'annulation de mandats donnant lieu à reversement.

(7) Sauf 165, 166 et 16449.

(8) Indiquer le signe algébrique.

(9) Le chapitre 204 « Subventions d'équipement versées » est un chapitre globalisé regroupant les comptes 204 et 2324.

III – ADOPTION DU CA						III
SECTION D'INVESTISSEMENT – DETAIL DES OPERATIONS D'EQUIPEMENT						A2.2

## (1) CHAPITRE DES OPERATIONS D'EQUIPEMENT N° : 9476

LIBELLE : PLAN LUMIERE

AFFECTANT A L'AUTORISATION DE PROGRAMME : AP21.004

## DEPENSES

Chap./ art. (2)	Libellé	Crédits ouverts (BP + DM + RAR N-1)	Réalisations Mandats émis	Restes à réaliser au 31/12 (3)	Crédits sans emploi (4)	Pour information, cumul des réalisations (5)
<b>DEPENSES</b>		<b>408 269,00</b>	<b>A1 203 740,62</b>	<b>0,00</b>	<b>204 528,38</b>	<b>A2 203 740,62</b>
20	Immobilisations incorporelles (sauf 204)	0,00	0,00	0,00	0,00	0,00
204	Subventions d'équipement versées (9)	408 269,00	203 740,62	0,00	204 528,38	203 740,62
2041582	Autres grpts - Bâtiments et installat°	408 269,00	203 740,62	0,00	204 528,38	203 740,62
21	Immobilisations corporelles	0,00	0,00	0,00	0,00	0,00
22	Immobilisations reçues en affectation	0,00	0,00	0,00	0,00	0,00
23	Immobilisations en cours (sauf 2324)	0,00	0,00	0,00	0,00	0,00

## FINANCEMENT EXTERNE (pour information)

Chap./ art. (2)	Libellé	Crédits ouverts (BP + DM + RAR N-1)	Réalisations Titres émis	Restes à réaliser au 31/12 (3)	Crédits sans emploi (4)	Pour information, cumul des réalisations (5)
<b>TOTAL RECETTES AFFECTEES (6)</b>		<b>0,00</b>	<b>B1 0,00</b>	<b>0,00</b>	<b>0,00</b>	<b>B2 0,00</b>
13	Subventions d'investissement (reçues) (sauf le 138)	0,00	0,00	0,00	0,00	0,00
16	Emprunts et dettes assimilées (7)	0,00	0,00	0,00	0,00	0,00
20	Immobilisations incorporelles (sauf 204)	0,00	0,00	0,00	0,00	0,00
204	Subventions d'équipement versées (9)	0,00	0,00	0,00	0,00	0,00
21	Immobilisations corporelles	0,00	0,00	0,00	0,00	0,00
22	Immobilisations reçues en affectation	0,00	0,00	0,00	0,00	0,00
23	Immobilisations en cours (sauf 2324)	0,00	0,00	0,00	0,00	0,00

Solde du financement		Pour l'exercice		En cumulé	
Recettes – Dépenses (8)		B1 - A1	-203 740,62	B2 - A2	-203 740,62

(1) Ouvrir une page par chapitre d'opération.

(2) Détailler les articles utilisés conformément au plan de comptes.

(3) Dépenses engagées non mandatées ou recettes justifiées non titrées.

(4) Crédits sans emploi = crédits ouverts – réalisations – RAR au 31/12.

(5) Réalisations antérieures + réalisations de l'exercice.

(6) Exceptionnellement, les comptes 20, 204, 21, 22 et 23 sont en recettes réelles en cas de réduction ou d'annulation de mandats donnant lieu à reversement.

(7) Sauf 165, 166 et 16449.

(8) Indiquer le signe algébrique.

(9) Le chapitre 204 « Subventions d'équipement versées » est un chapitre globalisé regroupant les comptes 204 et 2324.

III – ADOPTION DU CA					III
SECTION D'INVESTISSEMENT – DETAIL DES OPERATIONS D'EQUIPEMENT					A2.2

## (1) CHAPITRE DES OPERATIONS D'EQUIPEMENT N° : 9477

LIBELLE : PLUVIAL

AFFECTANT A L'AUTORISATION DE PROGRAMME : AP21.005

## DEPENSES

Chap./ art. (2)	Libellé	Crédits ouverts (BP + DM + RAR N-1)	Réalizations Mandats émis	Restes à réaliser au 31/12 (3)	Crédits sans emploi (4)	Pour information, cumul des réalisations (5)
<b>DEPENSES</b>		<b>131 215,32</b>	<b>A1 30 126,00</b>	<b>0,00</b>	<b>101 089,32</b>	<b>A2 30 126,00</b>
20	Immobilisations incorporelles (sauf 204)	0,00	0,00	0,00	0,00	0,00
204	Subventions d'équipement versées (9)	0,00	0,00	0,00	0,00	0,00
21	Immobilisations corporelles	131 215,32	30 126,00	0,00	101 089,32	30 126,00
2151	Réseaux de voirie	131 215,32	30 126,00	0,00	101 089,32	30 126,00
22	Immobilisations reçues en affectation	0,00	0,00	0,00	0,00	0,00
23	Immobilisations en cours (sauf 2324)	0,00	0,00	0,00	0,00	0,00

## FINANCEMENT EXTERNE (pour information)

Chap./ art. (2)	Libellé	Crédits ouverts (BP + DM + RAR N-1)	Réalizations Titres émis	Restes à réaliser au 31/12 (3)	Crédits sans emploi (4)	Pour information, cumul des réalisations (5)
<b>TOTAL RECETTES AFFECTEES (6)</b>		<b>0,00</b>	<b>B1 0,00</b>	<b>0,00</b>	<b>0,00</b>	<b>B2 0,00</b>
13	Subventions d'investissement (reçues) (sauf le 138)	0,00	0,00	0,00	0,00	0,00
16	Emprunts et dettes assimilées (7)	0,00	0,00	0,00	0,00	0,00
20	Immobilisations incorporelles (sauf 204)	0,00	0,00	0,00	0,00	0,00
204	Subventions d'équipement versées (9)	0,00	0,00	0,00	0,00	0,00
21	Immobilisations corporelles	0,00	0,00	0,00	0,00	0,00
22	Immobilisations reçues en affectation	0,00	0,00	0,00	0,00	0,00
23	Immobilisations en cours (sauf 2324)	0,00	0,00	0,00	0,00	0,00

Solde du financement		Pour l'exercice		En cumulé	
Recettes – Dépenses (8)		B1 - A1	-30 126,00	B2 - A2	-30 126,00

(1) Ouvrir une page par chapitre d'opération.

(2) Détailler les articles utilisés conformément au plan de comptes.

(3) Dépenses engagées non mandatées ou recettes justifiées non titrées.

(4) Crédits sans emploi = crédits ouverts – réalisations – RAR au 31/12.

(5) Réalisations antérieures + réalisations de l'exercice.

(6) Exceptionnellement, les comptes 20, 204, 21, 22 et 23 sont en recettes réelles en cas de réduction ou d'annulation de mandats donnant lieu à reversement.

(7) Sauf 165, 166 et 16449.

(8) Indiquer le signe algébrique.

(9) Le chapitre 204 « Subventions d'équipement versées » est un chapitre globalisé regroupant les comptes 204 et 2324.

III – ADOPTION DU CA						III
SECTION D'INVESTISSEMENT – DETAIL DES OPERATIONS D'EQUIPEMENT						A2.2

**(1) CHAPITRE DES OPERATIONS D'EQUIPEMENT N° : 9478**  
**LIBELLE : VOIRIE**  
**AFFERENT A L'AUTORISATION DE PROGRAMME : AP20.001**

**DEPENSES**

Chap./ art. (2)	Libellé	Crédits ouverts (BP + DM + RAR N-1)	Réalisations Mandats émis	Restes à réaliser au 31/12 (3)	Crédits sans emploi (4)	Pour information, cumul des réalisations (5)
<b>DEPENSES</b>		<b>70 000,00</b>	<b>A1 46 876,91</b>	<b>0,00</b>	<b>23 123,09</b>	<b>A2 46 876,91</b>
20	Immobilisations incorporelles (sauf 204)	0,00	0,00	0,00	0,00	0,00
204	Subventions d'équipement versées (9)	0,00	0,00	0,00	0,00	0,00
21	Immobilisations corporelles	70 000,00	46 876,91	0,00	23 123,09	46 876,91
2151	Réseaux de voirie	70 000,00	46 876,91	0,00	23 123,09	46 876,91
22	Immobilisations reçues en affectation	0,00	0,00	0,00	0,00	0,00
23	Immobilisations en cours (sauf 2324)	0,00	0,00	0,00	0,00	0,00

**FINANCEMENT EXTERNE (pour information)**

Chap./ art. (2)	Libellé	Crédits ouverts (BP + DM + RAR N-1)	Réalisations Titres émis	Restes à réaliser au 31/12 (3)	Crédits sans emploi (4)	Pour information, cumul des réalisations (5)
<b>TOTAL RECETTES AFFECTEES (6)</b>		<b>0,00</b>	<b>B1 0,00</b>	<b>0,00</b>	<b>0,00</b>	<b>B2 0,00</b>
13	Subventions d'investissement (reçues) (sauf le 138)	0,00	0,00	0,00	0,00	0,00
16	Emprunts et dettes assimilées (7)	0,00	0,00	0,00	0,00	0,00
20	Immobilisations incorporelles (sauf 204)	0,00	0,00	0,00	0,00	0,00
204	Subventions d'équipement versées (9)	0,00	0,00	0,00	0,00	0,00
21	Immobilisations corporelles	0,00	0,00	0,00	0,00	0,00
22	Immobilisations reçues en affectation	0,00	0,00	0,00	0,00	0,00
23	Immobilisations en cours (sauf 2324)	0,00	0,00	0,00	0,00	0,00

Solde du financement		Pour l'exercice		En cumulé	
Recettes – Dépenses (8)		B1 - A1	-46 876,91	B2 - A2	-46 876,91

(1) Ouvrir une page par chapitre d'opération.

(2) Détailler les articles utilisés conformément au plan de comptes.

(3) Dépenses engagées non mandatées ou recettes justifiées non titrées.

(4) Crédits sans emploi = crédits ouverts – réalisations – RAR au 31/12.

(5) Réalisations antérieures + réalisations de l'exercice.

(6) Exceptionnellement, les comptes 20, 204, 21, 22 et 23 sont en recettes réelles en cas de réduction ou d'annulation de mandats donnant lieu à reversement.

(7) Sauf 165, 166 et 16449.

(8) Indiquer le signe algébrique.

(9) Le chapitre 204 « Subventions d'équipement versées » est un chapitre globalisé regroupant les comptes 204 et 2324.

III – ADOPTION DU CA					III
SECTION D'INVESTISSEMENT – DETAIL DES OPERATIONS D'EQUIPEMENT					A2.2

## (1) CHAPITRE DES OPERATIONS D'EQUIPEMENT N° : 9479

LIBELLE : PLAN PLAGE

AFFECTANT A L'AUTORISATION DE PROGRAMME : AP23.002

## DEPENSES

Chap./ art. (2)	Libellé	Crédits ouverts (BP + DM + RAR N-1)	Réalisations Mandats émis	Restes à réaliser au 31/12 (3)	Crédits sans emploi (4)	Pour information, cumul des réalisations (5)
<b>DEPENSES</b>		<b>101 960,00</b>	<b>A1 79 517,89</b>	<b>0,00</b>	<b>22 442,11</b>	<b>A2 79 517,89</b>
20	Immobilisations incorporelles (sauf 204)	0,00	0,00	0,00	0,00	0,00
204	Subventions d'équipement versées (9)	0,00	0,00	0,00	0,00	0,00
21	Immobilisations corporelles	101 960,00	79 517,89	0,00	22 442,11	79 517,89
2128	Autres agencements et aménagements	101 960,00	79 517,89	0,00	22 442,11	79 517,89
22	Immobilisations reçues en affectation	0,00	0,00	0,00	0,00	0,00
23	Immobilisations en cours (sauf 2324)	0,00	0,00	0,00	0,00	0,00

## FINANCEMENT EXTERNE (pour information)

Chap./ art. (2)	Libellé	Crédits ouverts (BP + DM + RAR N-1)	Réalisations Titres émis	Restes à réaliser au 31/12 (3)	Crédits sans emploi (4)	Pour information, cumul des réalisations (5)
<b>TOTAL RECETTES AFFECTEES (6)</b>		<b>0,00</b>	<b>B1 0,00</b>	<b>0,00</b>	<b>0,00</b>	<b>B2 0,00</b>
13	Subventions d'investissement (reçues) (sauf le 138)	0,00	0,00	0,00	0,00	0,00
16	Emprunts et dettes assimilées (7)	0,00	0,00	0,00	0,00	0,00
20	Immobilisations incorporelles (sauf 204)	0,00	0,00	0,00	0,00	0,00
204	Subventions d'équipement versées (9)	0,00	0,00	0,00	0,00	0,00
21	Immobilisations corporelles	0,00	0,00	0,00	0,00	0,00
22	Immobilisations reçues en affectation	0,00	0,00	0,00	0,00	0,00
23	Immobilisations en cours (sauf 2324)	0,00	0,00	0,00	0,00	0,00

Solde du financement		Pour l'exercice		En cumulé	
Recettes – Dépenses (8)		B1 - A1	-79 517,89	B2 - A2	-79 517,89

(1) Ouvrir une page par chapitre d'opération.

(2) Détailler les articles utilisés conformément au plan de comptes.

(3) Dépenses engagées non mandatées ou recettes justifiées non titrées.

(4) Crédits sans emploi = crédits ouverts – réalisations – RAR au 31/12.

(5) Réalisations antérieures + réalisations de l'exercice.

(6) Exceptionnellement, les comptes 20, 204, 21, 22 et 23 sont en recettes réelles en cas de réduction ou d'annulation de mandats donnant lieu à reversement.

(7) Sauf 165, 166 et 16449.

(8) Indiquer le signe algébrique.

(9) Le chapitre 204 « Subventions d'équipement versées » est un chapitre globalisé regroupant les comptes 204 et 2324.

III – ADOPTION DU CA					III
SECTION D'INVESTISSEMENT – DETAIL DES OPERATIONS D'EQUIPEMENT					A2.3

**(1) CHAPITRE DES OPERATIONS D'EQUIPEMENT N° : 9446**  
**LIBELLE : AMENAGEMENTS DE BATIMENTS**  
**NON COMPRIS DANS UNE AUTORISATION DE PROGRAMME**

**DEPENSES**

Chap./ art. (2)	Libellé	Crédits ouverts (BP + DM + RAR N-1)	Réalizations Mandats émis	Restes à réaliser au 31/12 (3)	Crédits sans emploi (4)	Pour information, cumul des réalisations (5)
<b>DEPENSES</b>		<b>994 255,01</b>	<b>A1 0,00</b>	<b>0,00</b>	<b>994 255,01</b>	<b>A2 0,00</b>
20	Immobilisations incorporelles (sauf 204)	0,00	0,00	0,00	0,00	0,00
204	Subventions d'équipement versées (9)	0,00	0,00	0,00	0,00	0,00
21	Immobilisations corporelles	0,00	0,00	0,00	0,00	0,00
22	Immobilisations reçues en affectation	0,00	0,00	0,00	0,00	0,00
23	Immobilisations en cours (sauf 2324)	994 255,01	0,00	0,00	994 255,01	0,00
2313	Constructions	994 255,01	0,00	0,00	994 255,01	0,00

**FINANCEMENT EXTERNE (pour information)**

Chap./ art. (2)	Libellé	Crédits ouverts (BP + DM + RAR N-1)	Réalizations Titres émis	Restes à réaliser au 31/12 (3)	Crédits sans emploi (4)	Pour information, cumul des réalisations (5)
<b>TOTAL RECETTES AFFECTEES (6)</b>		<b>0,00</b>	<b>B1 0,00</b>	<b>0,00</b>	<b>0,00</b>	<b>B2 0,00</b>
13	Subventions d'investissement (reçues) (sauf le 138)	0,00	0,00	0,00	0,00	0,00
16	Emprunts et dettes assimilées (7)	0,00	0,00	0,00	0,00	0,00
20	Immobilisations incorporelles (sauf 204)	0,00	0,00	0,00	0,00	0,00
204	Subventions d'équipement versées (9)	0,00	0,00	0,00	0,00	0,00
21	Immobilisations corporelles	0,00	0,00	0,00	0,00	0,00
22	Immobilisations reçues en affectation	0,00	0,00	0,00	0,00	0,00
23	Immobilisations en cours (sauf 2324)	0,00	0,00	0,00	0,00	0,00

Solde du financement	Pour l'exercice	En cumulé
<b>Recettes – Dépenses (8)</b>	<b>B1 - A1 0,00</b>	<b>B2 - A2 0,00</b>

(1) Ouvrir une page par chapitre d'opération.

(2) Détailler les articles utilisés conformément au plan de comptes.

(3) Dépenses engagées non mandatées ou recettes justifiées non titrées.

(4) Crédits sans emploi = crédits ouverts – réalisations – RAR au 31/12.

(5) Réalisations antérieures + réalisations de l'exercice.

(6) Exceptionnellement, les comptes 20, 204, 21, 22 et 23 sont en recettes réelles en cas de réduction ou d'annulation de mandats donnant lieu à reversement.

(7) Sauf 165, 166 et 16449.

(8) Indiquer le signe algébrique.

(9) Le chapitre 204 « Subventions d'équipement versées » est un chapitre globalisé regroupant les comptes 204 et 2324.



III – ADOPTION DU CA					III
SECTION D'INVESTISSEMENT – DETAIL DES OPERATIONS D'EQUIPEMENT					A2.3

**(1) CHAPITRE DES OPERATIONS D'EQUIPEMENT N° : 9452**  
**LIBELLE : REFECTION TRAIT DE CÔTE**  
**NON COMPRIS DANS UNE AUTORISATION DE PROGRAMME**

**DEPENSES**

Chap./ art. (2)	Libellé	Crédits ouverts (BP + DM + RAR N-1)	Réalisations Mandats émis	Restes à réaliser au 31/12 (3)	Crédits sans emploi (4)	Pour information, cumul des réalisations (5)
<b>DEPENSES</b>		<b>20 000,00</b>	<b>A1 6 720,00</b>	<b>0,00</b>	<b>13 280,00</b>	<b>A2 57 736,84</b>
20	Immobilisations incorporelles (sauf 204)	0,00	0,00	0,00	0,00	0,00
204	Subventions d'équipement versées (9)	0,00	0,00	0,00	0,00	0,00
21	Immobilisations corporelles	20 000,00	6 720,00	0,00	13 280,00	57 736,84
2128	Autres agencements et aménagements	20 000,00	6 720,00	0,00	13 280,00	57 736,84
22	Immobilisations reçues en affectation	0,00	0,00	0,00	0,00	0,00
23	Immobilisations en cours (sauf 2324)	0,00	0,00	0,00	0,00	0,00

**FINANCEMENT EXTERNE (pour information)**

Chap./ art. (2)	Libellé	Crédits ouverts (BP + DM + RAR N-1)	Réalisations Titres émis	Restes à réaliser au 31/12 (3)	Crédits sans emploi (4)	Pour information, cumul des réalisations (5)
<b>TOTAL RECETTES AFFECTEES (6)</b>		<b>0,00</b>	<b>B1 0,00</b>	<b>0,00</b>	<b>0,00</b>	<b>B2 0,00</b>
13	Subventions d'investissement (reçues) (sauf le 138)	0,00	0,00	0,00	0,00	0,00
16	Emprunts et dettes assimilées (7)	0,00	0,00	0,00	0,00	0,00
20	Immobilisations incorporelles (sauf 204)	0,00	0,00	0,00	0,00	0,00
204	Subventions d'équipement versées (9)	0,00	0,00	0,00	0,00	0,00
21	Immobilisations corporelles	0,00	0,00	0,00	0,00	0,00
22	Immobilisations reçues en affectation	0,00	0,00	0,00	0,00	0,00
23	Immobilisations en cours (sauf 2324)	0,00	0,00	0,00	0,00	0,00

Solde du financement		Pour l'exercice		En cumulé	
Recettes – Dépenses (8)		B1 - A1	-6 720,00	B2 - A2	-57 736,84

(1) Ouvrir une page par chapitre d'opération.

(2) Détailler les articles utilisés conformément au plan de comptes.

(3) Dépenses engagées non mandatées ou recettes justifiées non titrées.

(4) Crédits sans emploi = crédits ouverts – réalisations – RAR au 31/12.

(5) Réalisations antérieures + réalisations de l'exercice.

(6) Exceptionnellement, les comptes 20, 204, 21, 22 et 23 sont en recettes réelles en cas de réduction ou d'annulation de mandats donnant lieu à reversement.

(7) Sauf 165, 166 et 16449.

(8) Indiquer le signe algébrique.

(9) Le chapitre 204 « Subventions d'équipement versées » est un chapitre globalisé regroupant les comptes 204 et 2324.

III – ADOPTION DU CA					III
SECTION D'INVESTISSEMENT – DETAIL DES OPERATIONS D'EQUIPEMENT					A2.3

(1) CHAPITRE DES OPERATIONS D'EQUIPEMENT N° : 9462  
LIBELLE :  
NON COMPRIS DANS UNE AUTORISATION DE PROGRAMME

**DEPENSES**

Chap./ art. (2)	Libellé	Crédits ouverts (BP + DM + RAR N-1)	Réalisations Mandats émis	Restes à réaliser au 31/12 (3)	Crédits sans emploi (4)	Pour information, cumul des réalisations (5)
<b>DEPENSES</b>		<b>0,00</b>	A1 align="right"> <b>0,00</b>	<b>0,00</b>	<b>0,00</b>	A2 align="right"> <b>363 236,19</b>
20	Immobilisations incorporelles (sauf 204)	0,00	0,00	0,00	0,00	0,00
204	Subventions d'équipement versées (9)	0,00	0,00	0,00	0,00	26 920,08
2041582	Autres grpts - Bâtiments et installat°	0,00	0,00	0,00	0,00	26 920,08
21	Immobilisations corporelles	0,00	0,00	0,00	0,00	0,00
22	Immobilisations reçues en affectation	0,00	0,00	0,00	0,00	0,00
23	Immobilisations en cours(sauf 2324)	0,00	0,00	0,00	0,00	336 316,11
2315	Install., matériel et outill. technique	0,00	0,00	0,00	0,00	336 316,11

**FINANCEMENT EXTERNE (pour information)**

Chap./ art. (2)	Libellé	Crédits ouverts (BP + DM + RAR N-1)	Réalisations Titres émis	Restes à réaliser au 31/12 (3)	Crédits sans emploi (4)	Pour information, cumul des réalisations (5)
<b>TOTAL RECETTES AFFECTEES (6)</b>		<b>0,00</b>	B1 align="right"> <b>0,00</b>	<b>0,00</b>	<b>0,00</b>	B2 align="right"> <b>100 517,75</b>
13	Subventions d'investissement (reçues) (sauf le 138)	0,00	0,00	0,00	0,00	100 517,75
1321	Subv. non transf. Etat, établ. nationaux	0,00	0,00	0,00	0,00	61 682,09
1323	Subv. non transf. Départements	0,00	0,00	0,00	0,00	38 835,66
16	Emprunts et dettes assimilées (7)	0,00	0,00	0,00	0,00	0,00
20	Immobilisations incorporelles (sauf 204)	0,00	0,00	0,00	0,00	0,00
204	Subventions d'équipement versées (9)	0,00	0,00	0,00	0,00	0,00
21	Immobilisations corporelles	0,00	0,00	0,00	0,00	0,00
22	Immobilisations reçues en affectation	0,00	0,00	0,00	0,00	0,00
23	Immobilisations en cours (sauf 2324)	0,00	0,00	0,00	0,00	0,00

Solde du financement	Pour l'exercice		En cumulé	
<b>Recettes – Dépenses (8)</b>	B1 - A1	<b>0,00</b>	B2 - A2	<b>-262 718,44</b>

(1) Ouvrir une page par chapitre d'opération.

(2) Détailler les articles utilisés conformément au plan de comptes.

(3) Dépenses engagées non mandatées ou recettes justifiées non titrées.

(4) Crédits sans emploi = crédits ouverts – réalisations – RAR au 31/12.

(5) Réalisations antérieures + réalisations de l'exercice.

(6) Exceptionnellement, les comptes 20, 204, 21, 22 et 23 sont en recettes réelles en cas de réduction ou d'annulation de mandats donnant lieu à reversement.

(7) Sauf 165, 166 et 16449.

(8) Indiquer le signe algébrique.

(9) Le chapitre 204 « Subventions d'équipement versées » est un chapitre globalisé regroupant les comptes 204 et 2324.



III – ADOPTION DU CA					III
SECTION D'INVESTISSEMENT – RECETTES – DETAIL PAR ARTICLE					A3

Chap. / art. (1)		Crédits ouverts (BP + DM + RAR N-1)	Réalizations Titres émis	Restes à réaliser au 31/12 (2)	Crédits sans emploi (3)
<b>TOTAL</b>		<b>9 927 889,53</b>	<b>4 158 769,98</b>	<b>2 280 000,00</b>	<b>3 489 119,55</b>
018	RSA	0,00	0,00	0,00	0,00
13	Subventions d'investissement (hors 138)	805 542,00	375 576,61	280 000,00	149 965,39
1321	Subv. non transf. Etat, établ. nationaux	366 847,00	84 379,09	280 000,00	2 467,91
1323	Subv. non transf. Départements	8 500,00	6 945,27	0,00	1 554,73
13251	Subv. non transf. GFP de rattachement	306 000,00	185 830,00	0,00	120 170,00
1328	Autres subventions d'équip. non transf.	124 195,00	98 422,25	0,00	25 772,75
16	Emprunts et dettes assimilées (hors 1688 non budgétaire) (4)	2 000 000,00	0,00	2 000 000,00	0,00
1641	Emprunts en euros	2 000 000,00	0,00	2 000 000,00	0,00
20	Immobilisations incorporelles (sauf 204) (5)	0,00	0,00	0,00	0,00
204	Subventions d'équipement versées (5) (11)	0,00	0,00	0,00	0,00
21	Immobilisations corporelles (5)	7 800,00	7 723,96	0,00	76,04
2151	Réseaux de voirie	7 800,00	7 723,96	0,00	76,04
22	Immobilisations reçues en affectation (5)	0,00	0,00	0,00	0,00
23	Immobilisations en cours (sauf 2324) (5)	0,00	0,00	0,00	0,00
<b>Total des recettes d'équipement</b>		<b>2 813 342,00</b>	<b>383 300,57</b>	<b>2 280 000,00</b>	<b>150 041,43</b>
10	Dotations, fonds divers et réserves	2 850 770,58	2 858 846,23	0,00	-8 075,65
10222	FCTVA	450 770,58	450 770,58	0,00	0,00
10226	Taxe d'aménagement	400 000,00	408 075,65	0,00	-8 075,65
1068	Excédents de fonctionnement capitalisés	2 000 000,00	2 000 000,00	0,00	0,00
138	Autres subventions invest. non transf.	0,00	0,00	0,00	0,00
16	Emprunts et dettes assimilées (16449, 165 et 166)	500,00	0,00	0,00	500,00
165	Dépôts et cautionnements reçus	500,00	0,00	0,00	500,00
18	Cpte de liaison : affectation (BA, régie)	0,00	0,00	0,00	0,00
26	Participations et créances rattachées	0,00	0,00	0,00	0,00
27	Autres immobilisations financières	0,00	0,00	0,00	0,00
024	Produits des cessions d'immobilisations	544 020,00		0,00	
<b>Total des recettes financières</b>		<b>3 395 290,58</b>	<b>2 858 846,23</b>	<b>0,00</b>	<b>536 444,35</b>
45	Chapitres d'opérations pour compte de tiers (6)	28 357,66	23 357,66	0,00	5 000,00
<b>Total des recettes réelles</b>		<b>6 236 990,24</b>	<b>3 265 504,46</b>	<b>2 280 000,00</b>	<b>691 485,78</b>
021	Virement de la section de fonctionnement	2 760 734,67	0,00		
040	Opérations ordre transf. entre sections (7) (8) (9)	811 227,17	774 328,07		36 899,10
192	Plus ou moins-values sur cession immo.	1 800,00	1 800,00		0,00
2111	Terrains nus	1 180,00	1 180,00		0,00
2802	Frais liés à la réalisation de document	0,00	920,16		-920,16
28031	Frais d'études	0,00	5 460,00		-5 460,00
28041512	Subv. Grpt : Bâtiments, installations	0,00	5 559,67		-5 559,67
28041582	Autres grpts - Bâtiments et installat°	0,00	140 724,89		-140 724,89
2804182	Autres org pub - Bât. et installations	0,00	100 411,83		-100 411,83

Chap. / art. (1)		Crédits ouverts (BP + DM + RAR N-1)	Réalizations Titres émis	Restes à réaliser au 31/12 (2)	Crédits sans emploi (3)
280422	Privé - Bâtiments et installations	0,00	15 965,43		-15 965,43
28046	Attributions compensation investissement	0,00	38 916,37		-38 916,37
2805	Licences, logiciels, droits similaires	0,00	19 811,29		-19 811,29
28121	Plantations d'arbres et d'arbustes	0,00	5 521,21		-5 521,21
281351	Bâtiments publics	0,00	31 129,92		-31 129,92
28138	Autres constructions	0,00	6 783,29		-6 783,29
28152	Installations de voirie	0,00	772,89		-772,89
281568	Autre matériel, outillage incendie	0,00	5 597,33		-5 597,33
2815731	Matériel roulant	0,00	133 539,53		-133 539,53
2815738	Autre matériel et outillage de voirie	0,00	3 635,52		-3 635,52
28158	Autres inst., matériel, outil. techniques	0,00	40 561,10		-40 561,10
28181	Installations générales, aménagt divers	0,00	12 496,77		-12 496,77
281828	Autres matériels de transport	0,00	25 348,32		-25 348,32
281838	Autre matériel informatique	0,00	21 836,45		-21 836,45
281841	Matériel de bureau et mobilier scolaire	0,00	377,60		-377,60
281848	Autres matériels de bureau et mobiliers	0,00	23 276,99		-23 276,99
28188	Autres immo. corporelles	805 000,00	129 454,34		675 545,66
4818	Charges à étaler	3 247,17	3 247,17		0,00
041	Opérations patrimoniales (10)	118 937,45	118 937,45		0,00
238	Avances commandes immo corporelles	118 937,45	118 937,45		0,00
<b>Total des recettes d'ordre</b>		<b>3 690 899,29</b>	<b>893 265,52</b>		<b>2 797 633,77</b>

(1) Détailler les articles utilisés conformément au plan de comptes.

(2) Recettes justifiées non titrées.

(3) Crédits sans emploi = crédits ouverts – réalisations – RAR au 31/12.

(4) Sauf 165, 166 et 16449.

(5) Exceptionnellement, les comptes 20, 204, 21, 22 et 23 sont en recettes réelles en cas de réduction ou d'annulation de mandats donnant lieu à reversement.

(6) Voir l'annexe IV-B5 pour le détail des opérations pour compte de tiers.

(7) Cf. définition du chapitre des opérations d'ordre (RI 040 = DF 042).

(8) Les comptes 15, 29, 39, 49 et 59 peuvent figurer dans le détail du chapitre si la collectivité a opté pour le régime des provisions budgétaires, conformément aux dispositions législatives et réglementaires applicables.

(9) Aucune prévision budgétaire ne doit figurer à l'article 192 (cf. chapitre 024 « produit des cessions d'immobilisations »).

(10) Cf. définition du chapitre des opérations d'ordre (DI 041 = RI 041).

(11) Le chapitre 204 « Subventions d'équipement versées » est un chapitre globalisé regroupant les comptes 204 et 2324.

III – ADOPTION DU CA							III
SECTION DE FONCTIONNEMENT – VUE D'ENSEMBLE							B

## DEPENSES

Chap.	Libellé	Crédits ouverts (BP + DM + RAR N-1)	Réalizations Mandats émis	Charges rattachées	Restes à réaliser au 31/12 (1)	Crédits sans emploi (2)	Pour information, réalisations gérées dans le cadre d'une AE	Pour information, réalisations gérées hors AE
<b>TOTAL</b>		<b>14 607 447,34</b>	<b>10 641 516,86</b>	<b>310 338,23</b>	<b>0,00</b>	<b>3 655 592,25</b>	<b>0,00</b>	<b>10 951 855,09</b>
011	Charges à caractère général (3)	3 709 980,00	3 016 540,83	173 860,86	0,00	519 578,31	0,00	3 190 401,69
012	Charges de personnel et frais assimilés (3)	5 767 661,11	5 476 530,49	0,00	0,00	291 130,62		5 476 530,49
014	Atténuations de produits	68 581,59	23 631,55	40 000,00	0,00	4 950,04		63 631,55
016	APA	0,00	0,00	0,00	0,00	0,00	0,00	0,00
017	RSA / Régularisations de RMI	0,00	0,00	0,00	0,00	0,00	0,00	0,00
65	Autres charges de gestion courante (sauf 6586) (3)	1 378 179,99	1 256 281,05	96 477,37	0,00	25 421,57	0,00	1 352 758,42
6586	Frais fonctionnement des groupes d'élus	0,00	0,00	0,00	0,00	0,00		0,00
<b>Total des dépenses de gestion des services</b>		<b>10 924 402,69</b>	<b>9 772 983,92</b>	<b>310 338,23</b>	<b>0,00</b>	<b>841 080,54</b>	<b>0,00</b>	<b>10 083 322,15</b>
66	Charges financières	56 000,00	53 478,02	0,00	0,00	2 521,98		53 478,02
67	Charges spécifiques (3)	34 653,01	20 297,05	0,00	0,00	14 355,96		20 297,05
68	Dotations aux provisions, dépréciations (semi-budgétaires) (3)	20 429,80	20 429,80			0,00		20 429,80
<b>Total des dépenses financières</b>		<b>111 082,81</b>	<b>94 204,87</b>	<b>0,00</b>	<b>0,00</b>	<b>16 877,94</b>		<b>94 204,87</b>
<b>Total des dépenses réelles</b>		<b>11 035 485,50</b>	<b>9 867 188,79</b>	<b>310 338,23</b>	<b>0,00</b>	<b>857 958,48</b>	<b>0,00</b>	<b>10 177 527,02</b>
023	Virement à la section d'investissement	2 760 734,67	0,00					
042	Opérations ordre transf. entre sections (4)	811 227,17	774 328,07			36 899,10		774 328,07
043	Opérations ordre intérieur de la section	0,00	0,00			0,00		0,00
<b>Total des dépenses d'ordre</b>		<b>3 571 961,84</b>	<b>774 328,07</b>			<b>2 797 633,77</b>		<b>774 328,07</b>

Pour information : 002 Déficit de fonctionnement reporté de N-1	0,00						
---	------	--	--	--	--	--	--

<b>Total des dépenses de fonctionnement cumulées</b>	<b>14 607 447,34</b>	<b>10 641 516,86</b>	<b>310 338,23</b>	<b>0,00</b>	<b>3 655 592,25</b>	<b>0,00</b>	<b>10 951 855,09</b>
--	----------------------	----------------------	-------------------	-------------	---------------------	-------------	----------------------

(1) Dépenses engagées non mandatées.

(2) Crédits sans emploi = crédits ouverts – réalisations – RAR au 31/12.

(3) Hors dépenses imputées aux chapitres 016 et 017.

(4) Les comptes 68 peuvent figurer dans le détail du chapitre si la collectivité a opté pour le régime des provisions budgétaires, conformément aux dispositions législatives et réglementaires applicables.

III – ADOPTION DU CA					III
SECTION DE FONCTIONNEMENT – VUE D'ENSEMBLE					B

## RECETTES

Chap.	Libellé	Crédits ouverts (BP + DM + RAR N-1)	Réalizations Titres émis	Produits rattachés	Restes à réaliser au 31/12 (1)	Crédits sans emploi (2)
<b>TOTAL</b>		<b>12 241 340,71</b>	<b>12 510 248,48</b>	<b>74 377,14</b>	<b>0,00</b>	<b>-343 284,91</b>
013	Atténuations de charges (3)	120 000,00	96 551,93	0,00	0,00	23 448,07
016	APA	0,00	0,00	0,00	0,00	0,00
017	RSA / Régularisations de RMI	0,00	0,00	0,00	0,00	0,00
70	Prod. services, domaine, ventes diverses	1 692 890,00	1 810 247,07	68 377,14	0,00	-185 734,21
73	Impôts et taxes (sauf 731)	94 311,92	83 236,63	0,00	0,00	11 075,29
731	Fiscalité locale	7 864 013,00	8 055 216,09	0,00	0,00	-191 203,09
74	Dotations et participations (3)	734 522,58	761 421,54	0,00	0,00	-26 898,96
75	Autres produits de gestion courante (3)	1 611 290,96	1 589 216,38	6 000,00	0,00	16 074,58
<b>Total des recettes de gestion des services</b>		<b>12 117 028,46</b>	<b>12 395 889,64</b>	<b>74 377,14</b>	<b>0,00</b>	<b>-353 238,32</b>
76	Produits financiers	0,00	0,00	0,00	0,00	0,00
77	Produits spécifiques (3)	4 030,00	4 192,04	0,00	0,00	-162,04
78	Reprises amort., dépréciations, prov. (semi-budgétaires) (3)	20 282,25	20 282,25			0,00
<b>Total des recettes financières</b>		<b>24 312,25</b>	<b>24 474,29</b>	<b>0,00</b>	<b>0,00</b>	<b>-162,04</b>
<b>Total des recettes réelles</b>		<b>12 141 340,71</b>	<b>12 420 363,93</b>	<b>74 377,14</b>	<b>0,00</b>	<b>-353 400,36</b>
042	Opérations ordre transf. entre sections (4) (5)	100 000,00	89 884,55			10 115,45
043	Opérations ordre intérieur de la section (6)	0,00	0,00			0,00
<b>Total des recettes d'ordre</b>		<b>100 000,00</b>	<b>89 884,55</b>			<b>10 115,45</b>

<b>Pour information : 002 Excédent de fonctionnement reporté de N-1</b>	<b>2 366 106,63</b>				
---	---------------------	--	--	--	--

<b>Total des recettes de fonctionnement cumulées</b>	<b>14 607 447,34</b>	<b>14 876 355,11</b>	<b>74 377,14</b>	<b>0,00</b>	<b>-343 284,91</b>
--	----------------------	----------------------	------------------	-------------	--------------------

(1) Recettes justifiées non titrées.

(2) Crédits sans emploi = crédits ouverts – réalisations – RAR au 31/12.

(3) Hors recettes imputées aux chapitres 016 et 017.

(4) Cf. définition du chapitre des opérations d'ordre (RF 042 = DI 040).

(5) Les comptes 78 peuvent figurer dans le détail du chapitre si la collectivité a opté pour le régime des provisions budgétaires, conformément aux dispositions législatives et réglementaires applicables.

(6) Chapitre destiné à retracer les opérations particulières telles que les opérations de stocks ou liées à la tenue d'un inventaire permanent simplifié.





III – ADOPTION DU CA							III
SECTION DE FONCTIONNEMENT – DEPENSES – DETAIL PAR ARTICLE							B1

Chap. / art. (1)	Libellé	Crédits ouverts (BP + DM + RAR N-1)	Réalizations Mandats émis	Charges rattachées	Restes à réaliser au 31/12 (2)	Crédits sans emploi (3)	Pour information, réalisations gérées dans le cadre d'une AE	Pour information, réalisations gérées hors AE
<b>TOTAL</b>		<b>14 607 447,34</b>	<b>10 641 516,86</b>	<b>310 338,23</b>	<b>0,00</b>	<b>3 655 592,25</b>	<b>0,00</b>	<b>10 951 855,09</b>
011	Charges à caractère général (4)	3 709 980,00	3 016 540,83	173 860,86	0,00	519 578,31	0,00	3 190 401,69
6042	Achats de prestations de services	46 500,00	49 004,27	0,00	0,00	-2 504,27	0,00	49 004,27
60611	Eau et assainissement	130 000,00	108 703,38	0,00	0,00	21 296,62	0,00	108 703,38
60612	Energie - Electricité	693 000,00	421 103,15	35 500,00	0,00	236 396,85	0,00	456 603,15
60621	Combustibles	35 000,00	38 262,89	0,00	0,00	-3 262,89	0,00	38 262,89
60622	Carburants	160 000,00	123 559,40	0,00	0,00	36 440,60	0,00	123 559,40
60623	Alimentation	20 950,00	14 924,30	127,72	0,00	5 897,98	0,00	15 052,02
60628	Autres fournitures non stockées	25 000,00	25 781,19	68,76	0,00	-849,95	0,00	25 849,95
60631	Fournitures d'entretien	45 000,00	58 224,08	0,00	0,00	-13 224,08	0,00	58 224,08
60632	Fournitures de petit équipement	38 000,00	31 774,49	214,13	0,00	6 011,38	0,00	31 988,62
60633	Fournitures de voirie	18 000,00	6 477,84	0,00	0,00	11 522,16	0,00	6 477,84
60636	Habillement et vêtements de travail	41 000,00	34 685,63	0,00	0,00	6 314,37	0,00	34 685,63
6064	Fournitures administratives	16 500,00	16 459,58	0,00	0,00	40,42	0,00	16 459,58
6065	Livres, disq., cass. (biblio. Médiat.)	500,00	0,00	0,00	0,00	500,00	0,00	0,00
60668	Autres produits pharmaceutiques	11 000,00	7 242,85	68,76	0,00	3 688,39	0,00	7 311,61
6067	Fournitures scolaires	16 000,00	11 177,59	0,00	0,00	4 822,41	0,00	11 177,59
611	Contrats de prestations de services	304 500,00	248 009,75	4 029,00	0,00	52 461,25	0,00	252 038,75
6132	Locations immobilières	9 200,00	8 714,55	0,00	0,00	485,45	0,00	8 714,55
61351	Matériel roulant	95 000,00	94 709,35	2 551,62	0,00	-2 260,97	0,00	97 260,97
61358	Autres	79 200,00	43 353,14	30 937,85	0,00	4 909,01	0,00	74 290,99
61521	Entretien terrains	67 500,00	62 309,71	2 100,00	0,00	3 090,29	0,00	64 409,71
615221	Entretien, réparations bâtiments publics	180 000,00	135 976,71	979,32	0,00	43 043,97	0,00	136 956,03
615228	Entretien, réparations autres bâtiments	1 000,00	0,00	0,00	0,00	1 000,00	0,00	0,00
615231	Entretien, réparations voiries	120 000,00	134 252,91	0,00	0,00	-14 252,91	0,00	134 252,91
615232	Entretien, réparations réseaux	30 000,00	27 542,54	222,00	0,00	2 235,46	0,00	27 764,54
61524	Entretien bois et forêts	4 000,00	6 075,83	0,00	0,00	-2 075,83	0,00	6 075,83
61551	Entretien matériel roulant	155 000,00	153 482,47	1 990,86	0,00	-473,33	0,00	155 473,33
61558	Entretien autres biens mobiliers	22 000,00	30 578,07	0,00	0,00	-8 578,07	0,00	30 578,07
6156	Maintenance	103 000,00	62 811,38	0,00	0,00	40 188,62	0,00	62 811,38
6161	Multirisques	80 500,00	69 853,15	10 500,00	0,00	146,85	0,00	80 353,15
6162	Assur. obligatoire dommage-construction	0,00	229,00	0,00	0,00	-229,00	0,00	229,00
6182	Documentation générale et technique	2 500,00	1 184,78	0,00	0,00	1 315,22	0,00	1 184,78
6184	Versements à des organismes de formation	30 000,00	12 390,44	0,00	0,00	17 609,56	0,00	12 390,44
6188	Autres frais divers	1 500,00	0,00	0,00	0,00	1 500,00	0,00	0,00
62268	Autres honoraires, conseils	10 000,00	9 100,00	0,00	0,00	900,00	0,00	9 100,00

**COMMUNE DE SOORTS-HOSSEGOR - COMMUNE DE SOORTS-HOSSEGOR - CA - 2023**

<b>Chap. / art. (1)</b>	<b>Libellé</b>	<b>Crédits ouverts (BP + DM + RAR N-1)</b>	<b>Réalizations Mandats émis</b>	<b>Charges rattachées</b>	<b>Restes à réaliser au 31/12 (2)</b>	<b>Crédits sans emploi (3)</b>	<b>Pour information, réalisations gérées dans le cadre d'une AE</b>	<b>Pour information, réalisations gérées hors AE</b>
6227	Frais d'actes et de contentieux	20 000,00	23 613,95	0,00	0,00	-3 613,95	0,00	23 613,95
6228	Divers	54 000,00	42 709,37	0,00	0,00	11 290,63	0,00	42 709,37
6231	Annonces et insertions	16 000,00	1 569,36	0,00	0,00	14 430,64	0,00	1 569,36
6232	Fêtes et cérémonies	64 500,00	62 894,93	2 898,69	0,00	-1 293,62	0,00	65 793,62
6233	Foires et expositions	268 780,00	282 744,53	3 572,20	0,00	-17 536,73	0,00	286 316,73
6234	Réceptions	35 000,00	2 181,93	0,00	0,00	32 818,07	0,00	2 181,93
6236	Catalogues et imprimés	90 400,00	82 132,24	5 276,24	0,00	2 991,52	0,00	87 408,48
6248	Divers	3 500,00	3 567,17	0,00	0,00	-67,17	0,00	3 567,17
6251	Voyages, déplacements et missions	3 000,00	3 065,25	0,00	0,00	-65,25	0,00	3 065,25
6261	Frais d'affranchissement	16 500,00	11 344,95	0,00	0,00	5 155,05	0,00	11 344,95
6262	Frais de télécommunications	50 000,00	42 803,51	0,00	0,00	7 196,49	0,00	42 803,51
627	Services bancaires et assimilés	4 000,00	3 718,60	0,00	0,00	281,40	0,00	3 718,60
6281	Concours divers (cotisations)	30 000,00	32 546,07	0,00	0,00	-2 546,07	0,00	32 546,07
6283	Frais de nettoyage des locaux	15 000,00	8 470,80	0,00	0,00	6 529,20	0,00	8 470,80
62876	Remb. frais à un GFP de rattachement	16 000,00	15 433,75	0,00	0,00	566,25	0,00	15 433,75
62878	Remb. frais à des tiers	0,00	141,76	0,00	0,00	-141,76	0,00	141,76
6288	Autres services extérieurs	244 750,00	230 860,13	12 464,43	0,00	1 425,44	0,00	243 324,56
63512	Taxes foncières	105 000,00	98 745,00	0,00	0,00	6 255,00	0,00	98 745,00
63513	Autres impôts locaux	1 200,00	1 470,00	0,00	0,00	-270,00	0,00	1 470,00
6355	Taxes et impôts sur les véhicules	1 000,00	1 498,80	0,00	0,00	-498,80	0,00	1 498,80
6358	Autres droits	65 000,00	2 065,00	60 359,28	0,00	2 575,72	0,00	62 424,28
637	Autres impôts, taxes (autres organismes)	15 000,00	15 009,31	0,00	0,00	-9,31	0,00	15 009,31
012	Charges de personnel et frais assimilés (4) (5)	5 767 661,11	5 476 530,49	0,00	0,00	291 130,62		5 476 530,49
6331	Versement mobilité	20 670,33	19 607,05	0,00	0,00	1 063,28		19 607,05
6332	Cotisations versées au F.N.A.L.	17 225,28	16 338,37	0,00	0,00	886,91		16 338,37
6333	Particip. employeurs format. prof. cont.	10 000,00	1 580,00	0,00	0,00	8 420,00		1 580,00
6336	Cotisations CNFPT et CDGFPT	75 613,99	71 272,99	0,00	0,00	4 341,00		71 272,99
64111	Rémunération principale titulaires	2 948 677,65	2 401 644,69	0,00	0,00	547 032,96		2 401 644,69
64112	SFT, indemnité de résidence	50 119,52	28 784,93	0,00	0,00	21 334,59		28 784,93
64113	NBI	0,00	24 989,37	0,00	0,00	-24 989,37		24 989,37
64118	Autres indemnités	0,00	368 793,81	0,00	0,00	-368 793,81		368 793,81
64131	Rémunérations	1 059 792,47	923 980,35	0,00	0,00	135 812,12		923 980,35
64132	SFT, indemnité de résidence	0,00	4 101,37	0,00	0,00	-4 101,37		4 101,37
64138	Primes et autres indemnités	0,00	27 757,05	0,00	0,00	-27 757,05		27 757,05
6415	Congés payés	0,00	57 056,44	0,00	0,00	-57 056,44		57 056,44
6417	Rémunérations des apprentis	0,00	5 885,54	0,00	0,00	-5 885,54		5 885,54
6451	Cotisations à l'U.R.S.S.A.F.	689 628,02	678 333,29	0,00	0,00	11 294,73		678 333,29
6453	Cotisations aux caisses de retraites	806 012,25	765 317,17	0,00	0,00	40 695,08		765 317,17
6454	Cotisations aux A.S.S.E.D.I.C.	0,00	40 572,60	0,00	0,00	-40 572,60		40 572,60
6455	Cotisations pour assurance du personnel	37 000,00	27 730,67	0,00	0,00	9 269,33		27 730,67

**COMMUNE DE SOORTS-HOSSEGOR - COMMUNE DE SOORTS-HOSSEGOR - CA - 2023**

Chap. / art. (1)	Libellé	Crédits ouverts (BP + DM + RAR N-1)	Réalisations Mandats émis	Charges rattachées	Restes à réaliser au 31/12 (2)	Crédits sans emploi (3)	Pour information, réalisations gérées dans le cadre d'une AE	Pour information, réalisations gérées hors AE
6458	Cotis. aux autres organismes sociaux	0,00	2 755,00	0,00	0,00	-2 755,00		2 755,00
64732	Alloc. chômage versées aux ASSEDIC	42 921,60	0,00	0,00	0,00	42 921,60		0,00
6475	Médecine du travail, pharmacie	10 000,00	10 029,80	0,00	0,00	-29,80		10 029,80
014	Atténuations de produits	68 581,59	23 631,55	40 000,00	0,00	4 950,04		63 631,55
703894	Reversements/forfait post-stationnement	5 000,00	4 792,96	0,00	0,00	207,04		4 792,96
7391118	Autres restit. dégrèv./contrib. directes	15 000,00	14 827,00	0,00	0,00	173,00		14 827,00
7398	Revers., restitutions et prél. divers	48 581,59	4 011,59	40 000,00	0,00	4 570,00		44 011,59
016	APA	0,00	0,00	0,00	0,00	0,00	0,00	0,00
017	RSA / Régularisations de RMI	0,00	0,00	0,00	0,00	0,00	0,00	0,00
65	Autres charges de gestion courante (sauf le 6586) (4)	1 378 179,99	1 256 281,05	96 477,37	0,00	25 421,57	0,00	1 352 758,42
65133	Secours d'urgence	5 000,00	0,00	0,00	0,00	5 000,00	0,00	0,00
65134	Aides	5 000,00	1 142,50	0,00	0,00	3 857,50	0,00	1 142,50
65311	Indemnités de fonction	125 000,00	123 274,11	0,00	0,00	1 725,89	0,00	123 274,11
65312	Frais de mission et de déplacement	4 000,00	3 897,71	1 190,51	0,00	-1 088,22	0,00	5 088,22
65313	Cotisations de retraite	5 500,00	5 162,15	0,00	0,00	337,85	0,00	5 162,15
65314	Cotis. sécurité sociale - part patronale	9 000,00	8 572,38	0,00	0,00	427,62	0,00	8 572,38
65315	Formation	4 000,00	140,00	0,00	0,00	3 860,00	0,00	140,00
653172	Cotis.fonds financ.allocation fin mandat	500,00	337,27	0,00	0,00	162,73	0,00	337,27
6541	Créances admises en non-valeur	20 282,25	20 282,25	0,00	0,00	0,00	0,00	20 282,25
6553	Service d'incendie	162 500,00	162 552,63	60,00	0,00	-112,63	0,00	162 612,63
65561	Contrib fonds compens. ch. territoriales	170 000,00	118 672,76	48 000,00	0,00	3 327,24	0,00	166 672,76
6558	Autres contributions obligatoires	47 500,00	0,00	47 226,86	0,00	273,14	0,00	47 226,86
6568	Autres participations	10 000,00	3 470,00	0,00	0,00	6 530,00	0,00	3 470,00
657348	Subv. fonct. autres communes	8 365,00	8 365,00	0,00	0,00	0,00	0,00	8 365,00
657362	Subv. fonct. CCAS	96 100,00	91 313,02	0,00	0,00	4 786,98	0,00	91 313,02
65748	Subv.fonct.autres personnes droit privé	559 922,74	559 922,74	0,00	0,00	0,00	0,00	559 922,74
65818	Autres	50 000,00	64 332,28	0,00	0,00	-14 332,28	0,00	64 332,28
65821	Déficit des budgets annexes administrati	50 000,00	50 000,00	0,00	0,00	0,00	0,00	50 000,00
6584	Amendes fiscales et pénales	0,00	90,00	0,00	0,00	-90,00	0,00	90,00
65888	Autres	45 510,00	34 754,25	0,00	0,00	10 755,75	0,00	34 754,25
6586	Frais fonctionnement des groupes d'élus	0,00	0,00	0,00	0,00	0,00		0,00
<b>Total des dépenses de gestion des services</b>		<b>10 924 402,69</b>	<b>9 772 983,92</b>	<b>310 338,23</b>	<b>0,00</b>	<b>841 080,54</b>	<b>0,00</b>	<b>10 083 322,15</b>
66	Charges financières	56 000,00	53 478,02	0,00	0,00	2 521,98		53 478,02
66111	Intérêts réglés à l'échéance	68 000,00	66 759,07	0,00	0,00	1 240,93		66 759,07
66112	Intérêts - Rattachement des ICNE	-12 000,00	-13 281,05	0,00	0,00	1 281,05		-13 281,05
67	Charges spécifiques (4)	34 653,01	20 297,05	0,00	0,00	14 355,96		20 297,05
673	Titres annulés (sur exercices antérieurs	34 653,01	20 297,05	0,00	0,00	14 355,96		20 297,05

**COMMUNE DE SOORTS-HOSSEGOR - COMMUNE DE SOORTS-HOSSEGOR - CA - 2023**

Chap. / art. (1)	Libellé	Crédits ouverts (BP + DM + RAR N-1)	Réalisations Mandats émis	Charges rattachées	Restes à réaliser au 31/12 (2)	Crédits sans emploi (3)	Pour information, réalisations gérées dans le cadre d'une AE	Pour information, réalisations gérées hors AE
68	Dotations aux provisions, dépréciations (semi-budgétaires) (4)	20 429,80	20 429,80			0,00		20 429,80
6817	Dot. prov. dépréc. actifs circulants	20 429,80	20 429,80			0,00		20 429,80
<b>Total des charges financières et spécifiques</b>		<b>111 082,81</b>	<b>94 204,87</b>	<b>0,00</b>	<b>0,00</b>	<b>16 877,94</b>		<b>94 204,87</b>
<b>Total des dépenses réelles</b>		<b>11 035 485,50</b>	<b>9 867 188,79</b>	<b>310 338,23</b>	<b>0,00</b>	<b>857 958,48</b>	<b>0,00</b>	<b>10 177 527,02</b>
023	Virement à la section d'investissement	2 760 734,67						
042	Opérations ordre transf. entre sections (6) (7)	811 227,17	774 328,07			36 899,10		774 328,07
675	Valeurs comptables immobilisations cédée	1 180,00	1 180,00			0,00		1 180,00
6761	Différences sur réalisations (positives)	1 800,00	1 800,00			0,00		1 800,00
6811	Dot. amort. immos incorporelles	805 000,00	768 100,90			36 899,10		768 100,90
68128	Dot. Amort. charges exception. différées	3 247,17	3 247,17			0,00		3 247,17
043	Opérations ordre intérieur de la section (7) (8)	0,00	0,00			0,00		0,00
<b>Total des dépenses d'ordre</b>		<b>3 571 961,84</b>	<b>774 328,07</b>			<b>2 797 633,77</b>		<b>774 328,07</b>

**Détail du calcul des ICNE au compte 66112 (9)**

Montant des ICNE de l'exercice	28 202,78
Montant des ICNE de l'exercice N-1	-41 483,83
= Différence ICNE N – ICNE N-1	-13 281,05

(1) Détailler les articles utilisés conformément au plan de comptes.

(2) Dépenses engagées non mandatées.

(3) Crédits sans emploi = crédits ouverts – réalisations – RAR au 31/12.

(4) Hors dépenses imputées aux chapitres 016 et 017.

(5) Les dépenses de frais de personnel sont exclues des autorisations d'engagement.

(6) Les comptes 68 peuvent figurer dans le détail du chapitre si la collectivité a opté pour le régime des provisions budgétaires, conformément aux dispositions législatives et réglementaires applicables.

(7) Cf. définitions des chapitres des opérations d'ordre (DF 042 = RI 040) (DF 043 = RF 043).

(8) Chapitre destiné à retracer les opérations particulières telles que les opérations de stocks ou liées à la tenue d'un inventaire permanent.

(9) Si le montant des ICNE de l'exercice est inférieur au montant de l'exercice N-1, le montant du compte 66112 sera négatif.

III – ADOPTION DU CA						III
SECTION DE FONCTIONNEMENT – RECETTES – DETAIL PAR ARTICLE						B2

Chap / art. (1)	Libellé	Crédits ouverts (BP + DM + RAR N-1)	Réalizations Titres émis	Produits rattachés	Restes à réaliser au 31/12 (2)	Crédits sans emploi (3)
	<b>TOTAL</b>	<b>12 241 340,71</b>	<b>12 510 248,48</b>	<b>74 377,14</b>	<b>0,00</b>	<b>-343 284,91</b>
013	Atténuations de charges (4)	120 000,00	96 551,93	0,00	0,00	23 448,07
6419	Remboursements rémunérations personnel	120 000,00	96 551,93	0,00	0,00	23 448,07
016	APA	0,00	0,00	0,00	0,00	0,00
017	RSA / Régularisations de RMI	0,00	0,00	0,00	0,00	0,00
70	Prod. services, domaine, ventes diverses	1 692 890,00	1 810 247,07	68 377,14	0,00	-185 734,21
7022	Coupes de bois	10 166,00	10 166,00	0,00	0,00	0,00
70311	Concessions cimetières (produit net)	43 700,00	32 905,00	0,00	0,00	10 795,00
70321	Stationnement et location voie publique	3 000,00	0,00	0,00	0,00	3 000,00
70323	Red. occupation dom. public	681 424,00	766 926,07	0,00	0,00	-85 502,07
70328	Autres droits stationnement et location	50 000,00	2 951,41	48 000,00	0,00	-951,41
70384	Forfait de post-stationnement	100 000,00	71 689,50	0,00	0,00	28 310,50
7066	Redevances services à caractère social	537 500,00	646 220,74	9 500,00	0,00	-118 220,74
7067	Redev. services périscolaires et enseign	106 000,00	149 357,81	10 877,14	0,00	-54 234,95
706888	Autres	1 100,00	726,63	0,00	0,00	373,37
7078	Autres marchandises	60 000,00	23 899,95	0,00	0,00	36 100,05
70843	Mise à dispo personnel CCAS	84 000,00	84 710,26	0,00	0,00	-710,26
70878	Remb. frais par des tiers	16 000,00	20 693,70	0,00	0,00	-4 693,70
73	Impôts et taxes (sauf 731)	94 311,92	83 236,63	0,00	0,00	11 075,29
73211	Attribution de compensation	94 311,92	83 236,63	0,00	0,00	11 075,29
731	Fiscalité locale	7 864 013,00	8 055 216,09	0,00	0,00	-191 203,09
73111	Impôts directs locaux	5 155 563,00	5 214 355,00	0,00	0,00	-58 792,00
73118	Autres contributions directes	0,00	6 901,00	0,00	0,00	-6 901,00
73123	Taxe com add droit mut ou pub foncière	1 500 000,00	1 419 800,56	0,00	0,00	80 199,44
73141	Taxe sur la conso. finale d'électricité	305 000,00	416 293,77	0,00	0,00	-111 293,77
73154	Droits de place	177 750,00	183 063,00	0,00	0,00	-5 313,00
731721	Taxe de séjour	485 700,00	534 880,41	0,00	0,00	-49 180,41
7318	Autres	240 000,00	279 922,35	0,00	0,00	-39 922,35
74	Dotations et participations (4)	734 522,58	761 421,54	0,00	0,00	-26 898,96
74111	Dotation forfaitaire des communes	630 905,00	630 905,00	0,00	0,00	0,00
741121	DSR des communes	68 166,00	68 166,00	0,00	0,00	0,00
744	FCTVA	7 282,58	7 282,58	0,00	0,00	0,00
74751	Participation GFP de rattachement	12 869,00	12 869,00	0,00	0,00	0,00
74758	Participation autres groupements	0,00	25 030,57	0,00	0,00	-25 030,57
7482	Compens. perte taxe add. droits enreg.	3 500,00	4 236,00	0,00	0,00	-736,00
74833	Etat-Compens.exonération taxes foncières	5 000,00	6 047,00	0,00	0,00	-1 047,00
74836	Attrib. fonds départ. péréquat. de la TP	6 800,00	6 885,39	0,00	0,00	-85,39
75	Autres produits de gestion courante (4)	1 611 290,96	1 589 216,38	6 000,00	0,00	16 074,58

Chap / art. (1)	Libellé	Crédits ouverts (BP + DM + RAR N-1)	Réalizations Titres émis	Produits rattachés	Restes à réaliser au 31/12 (2)	Crédits sans emploi (3)
752	Revenus des immeubles	412 000,00	398 359,67	0,00	0,00	13 640,33
756	Libéralités reçues	50 000,00	41 600,00	0,00	0,00	8 400,00
75738	Autres	25 000,00	21 000,00	6 000,00	0,00	-2 000,00
75821	Excédent budgets annexes administratifs	1 038 781,33	1 038 781,33	0,00	0,00	0,00
75888	Autres	85 509,63	89 475,38	0,00	0,00	-3 965,75
<b>Total des recettes de gestion des services</b>		<b>12 117 028,46</b>	<b>12 395 889,64</b>	<b>74 377,14</b>	<b>0,00</b>	<b>-353 238,32</b>
76	Produits financiers	0,00	0,00	0,00	0,00	0,00
77	Produits spécifiques (4)	4 030,00	4 192,04	0,00	0,00	-162,04
773	Mandats annulés (exercices antérieurs)	1 050,00	1 212,04	0,00	0,00	-162,04
775	Produits des cessions d'immobilisations	2 980,00	2 980,00	0,00	0,00	0,00
78	Reprises amort., dépréciations, prov. (semi-budgétaires) (4)	20 282,25	20 282,25			0,00
7817	Rep. prov. dépréc. actifs circulants	20 282,25	20 282,25			0,00
<b>Total des recettes réelles</b>		<b>12 141 340,71</b>	<b>12 420 363,93</b>	<b>74 377,14</b>	<b>0,00</b>	<b>-353 400,36</b>
042	Opérations ordre transf. entre sections (5) (6)	100 000,00	89 884,55			10 115,45
722	Immobilisations corporelles	100 000,00	89 884,55			10 115,45
043	Opérations ordre intérieur de la section (5) (7)	0,00	0,00			0,00
<b>Total des recettes d'ordre</b>		<b>100 000,00</b>	<b>89 884,55</b>			<b>10 115,45</b>

**Détail du calcul de la taxe départementale de publicité foncière pour les collectivités dites « surfiscalisées » (compte 73121) (8)**

Montant brut	0,00
Compensation	0,00
Montant net	0,00

**Détail du calcul des ICNE au compte 7622 (9)**

Montant des ICNE de l'exercice	0,00
Montant des ICNE de l'exercice N-1	0,00
= Différence ICNE N – ICNE N-1	0,00

(1) Détailler les articles utilisés conformément au plan de comptes.

(2) Recettes justifiées non titrées.

(3) Crédits sans emploi = crédits ouverts – réalisations – RAR au 31/12.

(4) Hors recettes imputées aux chapitres 016 et 017.

(5) Cf. définitions du chapitre des opérations d'ordre (RF 042 = DI 040) (RF 043 = DF 043).

(6) Les comptes 78 peuvent figurer dans le détail du chapitre si la collectivité a opté pour le régime des provisions budgétaires, conformément aux dispositions législatives et réglementaires applicables.

(7) Ce chapitre est destiné à retracer les opérations particulières telles que les opérations de stocks ou liées à la tenue d'un inventaire permanent simplifié.

(8) Destiné à retracer le prélèvement de la part non départementale de la taxe.

(9) Si le montant des ICNE de l'exercice est inférieur au montant de l'exercice N-1, le montant du compte 7622 sera négatif.

IV – ANNEXES									IV
A – PRESENTATION CROISEE – SECTION D'INVESTISSEMENT – VUE D'ENSEMBLE									A1

Chapitre nature	Libellé	01 Opérations non ventilables	0 Services généraux (hors 01 et Gestion des fonds européens)	0-5 Gestion des fonds européens	1 Sécurité	2 Enseign., formation prof.,apprentissage	3 Cult., vie soc., jeun., sports, loisirs	4 Santé et action sociale (hors RSA)	4-4 RSA
<b>DEPENSES</b>		<b>503 136,29</b>	<b>179 583,67</b>	<b>0,00</b>	<b>682 872,98</b>	<b>21 554,52</b>	<b>74 426,73</b>	<b>85 946,16</b>	<b>0,00</b>
10	Dotations, fonds divers et réserves	19 526,07	0,00	0,00	0,00	0,00	0,00	0,00	0,00
13	Subventions d'investissement	0,00	0,00	0,00	0,00	0,00	0,00	0,00	0,00
16	Emprunts et dettes assimilées	483 610,22	0,00	0,00	0,00	0,00	0,00	0,00	0,00
18	Cpte de liaison : affectation (BA,régie)	0,00	0,00	0,00	0,00	0,00	0,00	0,00	0,00
20	Immobilisations incorporelles (sauf 204)	0,00	9 360,96	0,00	0,00	0,00	0,00	0,00	0,00
204	Subventions d'équipement versées	0,00	65 213,56	0,00	0,00	0,00	0,00	80 000,00	0,00
21	Immobilisations corporelles	0,00	81 651,49	0,00	114 946,85	21 554,52	74 426,73	5 946,16	0,00
22	Immobilisations reçues en affectation	0,00	0,00	0,00	0,00	0,00	0,00	0,00	0,00
23	Immobilisations en cours (sauf 2324)	0,00	0,00	0,00	567 926,13	0,00	0,00	0,00	0,00
26	Participations et créances rattachées	0,00	0,00	0,00	0,00	0,00	0,00	0,00	0,00
27	Autres immobilisations financières	0,00	0,00	0,00	0,00	0,00	0,00	0,00	0,00
45	Opérations pour compte de tiers	0,00	23 357,66	0,00	0,00	0,00	0,00	0,00	0,00
<b>RECETTES</b>		<b>2 858 846,23</b>	<b>118 279,91</b>	<b>0,00</b>	<b>197 527,00</b>	<b>0,00</b>	<b>0,00</b>	<b>0,00</b>	<b>0,00</b>
10	Dotations, fonds divers et réserves	2 858 846,23	0,00	0,00	0,00	0,00	0,00	0,00	0,00
13	Subventions d'investissement	0,00	94 922,25	0,00	197 527,00	0,00	0,00	0,00	0,00
16	Emprunts et dettes assimilées	0,00	0,00	0,00	0,00	0,00	0,00	0,00	0,00
18	Cpte de liaison : affectation (BA,régie)	0,00	0,00	0,00	0,00	0,00	0,00	0,00	0,00
20	Immobilisations incorporelles (sauf 204)	0,00	0,00	0,00	0,00	0,00	0,00	0,00	0,00
204	Subventions d'équipement versées	0,00	0,00	0,00	0,00	0,00	0,00	0,00	0,00
21	Immobilisations corporelles	0,00	0,00	0,00	0,00	0,00	0,00	0,00	0,00
22	Immobilisations reçues en affectation	0,00	0,00	0,00	0,00	0,00	0,00	0,00	0,00
23	Immobilisations en cours (sauf 2324)	0,00	0,00	0,00	0,00	0,00	0,00	0,00	0,00
26	Participations et créances rattachées	0,00	0,00	0,00	0,00	0,00	0,00	0,00	0,00
27	Autres immobilisations financières	0,00	0,00	0,00	0,00	0,00	0,00	0,00	0,00
45	Opérations pour compte de tiers	0,00	23 357,66	0,00	0,00	0,00	0,00	0,00	0,00

IV – ANNEXES							IV
A – PRESENTATION CROISEE – SECTION D'INVESTISSEMENT – VUE D'ENSEMBLE (suite)							A1

Chapitre nature	Libellé	5 Aménagement des territoires et habitat	6 Action économique	7 Environnement	8 Transports	9 Fonction en réserve	TOTAL
<b>DEPENSES</b>		<b>4 101 184,89</b>	<b>2 823,00</b>	<b>190 894,45</b>	<b>166 006,84</b>		<b>6 008 429,53</b>
10	Dotations, fonds divers et réserves	0,00	0,00	0,00	0,00		19 526,07
13	Subventions d'investissement	0,00	0,00	0,00	0,00		0,00
16	Emprunts et dettes assimilées	0,00	0,00	0,00	0,00		483 610,22
18	Cpte de liaison : affectation (BA,régie)	0,00	0,00	0,00	0,00		0,00
20	Immobilisations incorporelles (sauf 204)	46 656,00	0,00	0,00	0,00		56 016,96
204	Subventions d'équipement versées	230 134,31	0,00	0,00	0,00		375 347,87
21	Immobilisations corporelles	301 979,03	2 823,00	190 894,45	151 832,44		946 054,67
22	Immobilisations reçues en affectation	0,00	0,00	0,00	0,00		0,00
23	Immobilisations en cours (sauf 2324)	3 522 415,55	0,00	0,00	14 174,40		4 104 516,08
26	Participations et créances rattachées	0,00	0,00	0,00	0,00		0,00
27	Autres immobilisations financières	0,00	0,00	0,00	0,00		0,00
45	Opérations pour compte de tiers	0,00	0,00	0,00	0,00		23 357,66
<b>RECETTES</b>		<b>9 500,00</b>	<b>0,00</b>	<b>0,00</b>	<b>81 351,32</b>		<b>3 265 504,46</b>
10	Dotations, fonds divers et réserves	0,00	0,00	0,00	0,00		2 858 846,23
13	Subventions d'investissement	9 500,00	0,00	0,00	73 627,36		375 576,61
16	Emprunts et dettes assimilées	0,00	0,00	0,00	0,00		0,00
18	Cpte de liaison : affectation (BA,régie)	0,00	0,00	0,00	0,00		0,00
20	Immobilisations incorporelles (sauf 204)	0,00	0,00	0,00	0,00		0,00
204	Subventions d'équipement versées	0,00	0,00	0,00	0,00		0,00
21	Immobilisations corporelles	0,00	0,00	0,00	7 723,96		7 723,96
22	Immobilisations reçues en affectation	0,00	0,00	0,00	0,00		0,00
23	Immobilisations en cours (sauf 2324)	0,00	0,00	0,00	0,00		0,00
26	Participations et créances rattachées	0,00	0,00	0,00	0,00		0,00
27	Autres immobilisations financières	0,00	0,00	0,00	0,00		0,00
45	Opérations pour compte de tiers	0,00	0,00	0,00	0,00		23 357,66



<b>IV – ANNEXES</b>	<b>IV</b>
<b>A – PRESENTATION CROISEE – SECTION D'INVESTISSEMENT – PRESENTATION DETAILLEE</b>	<b>A1.01</b>

**01 – OPERATIONS NON VENTILABLES**

<b>Article / compte nature (1)</b>	<b>Libellé</b>	<b>01 Opérations non ventilables</b>
<b>DEPENSES</b>		<b>503 136,29</b>
10226	Taxe d'aménagement	19 526,07
1641	Emprunts en euros	483 610,22
<b>RECETTES</b>		<b>2 858 846,23</b>
10222	FCTVA	450 770,58
10226	Taxe d'aménagement	408 075,65
1068	Excédents de fonctionnement capitalisés	2 000 000,00

(1) Détailler conformément au plan de comptes.

IV – ANNEXES	IV
A – PRESENTATION CROISEE – SECTION D'INVESTISSEMENT – PRESENTATION DETAILLEE	A1.900

## FONCTION 0 – Services généraux

Article / compte nature nature (1)	Libellé	02 Administration générale							
		020 Admin. générale de la collectivité	021 Personnel non ventilé	022 Information, communication, publicité	023 Fêtes et cérémonies	024 Aide aux associations	025 Cimetières et pompes funèbres	026 Administration générale de l'Etat	028 Autres moyens généraux
DEPENSES		143 676,30	0,00	0,00	0,00	0,00	35 907,37	0,00	0,00
2031	Frais d'études	2 400,00	0,00	0,00	0,00	0,00	0,00	0,00	0,00
2046	Attributions compensation investissement	65 213,56	0,00	0,00	0,00	0,00	0,00	0,00	0,00
2051	Concessions, droits similaires	6 960,96	0,00	0,00	0,00	0,00	0,00	0,00	0,00
2111	Terrains nus	1 526,72	0,00	0,00	0,00	0,00	0,00	0,00	0,00
21316	Equipements du cimetière	0,00	0,00	0,00	0,00	0,00	18 123,88	0,00	0,00
21351	Bâtiments publics	0,00	0,00	0,00	0,00	0,00	14 370,58	0,00	0,00
2158	Autres inst.,matériel,outil. techniques	4 536,00	0,00	0,00	0,00	0,00	0,00	0,00	0,00
21838	Autre matériel informatique	13 718,84	0,00	0,00	0,00	0,00	0,00	0,00	0,00
21848	Autres matériels de bureau et mobiliers	0,00	0,00	0,00	0,00	0,00	3 136,86	0,00	0,00
2188	Autres immobilisations corporelles	25 962,56	0,00	0,00	0,00	0,00	276,05	0,00	0,00
4581	Dépenses	23 357,66	0,00	0,00	0,00	0,00	0,00	0,00	0,00
RECETTES		118 279,91	0,00	0,00	0,00	0,00	0,00	0,00	0,00
1328	Autres subventions d'équip. non transf.	94 922,25	0,00	0,00	0,00	0,00	0,00	0,00	0,00
4582	Opérations sous mandat	23 357,66	0,00	0,00	0,00	0,00	0,00	0,00	0,00

(1) Détailler conformément au plan de comptes.

IV – ANNEXES	IV
A – PRESENTATION CROISEE – SECTION D'INVESTISSEMENT – PRESENTATION DETAILLEE	A1.900

## FONCTION 0 – Services généraux (suite 1)

Article / compte nature (1)	Libellé	03 Conseils						
		031 Assemblée délibérante	032 Conseil éco.,social région./Conseil dév.	033 Conseil cult., éduc., env.	034 Conseil éco.,soc.,environ.,culture,éduc.		035 Conseil de territoire	038 Autres instances
					0341 Section éco., sociale et environnem.	0342 Section culture, éducation et sports		
DEPENSES		0,00	0,00	0,00	0,00	0,00	0,00	0,00
2031	Frais d'études	0,00	0,00	0,00	0,00	0,00	0,00	0,00
2046	Attributions compensation investissement	0,00	0,00	0,00	0,00	0,00	0,00	0,00
2051	Concessions, droits similaires	0,00	0,00	0,00	0,00	0,00	0,00	0,00
2111	Terrains nus	0,00	0,00	0,00	0,00	0,00	0,00	0,00
21316	Equipements du cimetière	0,00	0,00	0,00	0,00	0,00	0,00	0,00
21351	Bâtiments publics	0,00	0,00	0,00	0,00	0,00	0,00	0,00
2158	Autres inst.,matériel,outil. techniques	0,00	0,00	0,00	0,00	0,00	0,00	0,00
21838	Autre matériel informatique	0,00	0,00	0,00	0,00	0,00	0,00	0,00
21848	Autres matériels de bureau et mobiliers	0,00	0,00	0,00	0,00	0,00	0,00	0,00
2188	Autres immobilisations corporelles	0,00	0,00	0,00	0,00	0,00	0,00	0,00
4581	Dépenses	0,00	0,00	0,00	0,00	0,00	0,00	0,00
RECETTES		0,00	0,00	0,00	0,00	0,00	0,00	0,00
1328	Autres subventions d'équip. non transf.	0,00	0,00	0,00	0,00	0,00	0,00	0,00
4582	Opérations sous mandat	0,00	0,00	0,00	0,00	0,00	0,00	0,00

(1) Détailler conformément au plan de comptes.

IV – ANNEXES	IV
A – PRESENTATION CROISEE – SECTION D'INVESTISSEMENT – PRESENTATION DETAILLEE	A1.900

## FONCTION 0 – Services généraux (suite 2)

Article / compte nature (1)	Libellé	04 Coop.décent.,act° interrég.,eur.,intern.					TOTAL DU CHAPITRE
		041 Action relevant de la subvention globale	042 Actions interrégionales	043 Actions européennes	044 Aide publique au développement	048 Autres actions	
DEPENSES		0,00	0,00	0,00	0,00	0,00	179 583,67
2031	Frais d'études	0,00	0,00	0,00	0,00	0,00	2 400,00
2046	Attributions compensation investissement	0,00	0,00	0,00	0,00	0,00	65 213,56
2051	Concessions, droits similaires	0,00	0,00	0,00	0,00	0,00	6 960,96
2111	Terrains nus	0,00	0,00	0,00	0,00	0,00	1 526,72
21316	Equipements du cimetière	0,00	0,00	0,00	0,00	0,00	18 123,88
21351	Bâtiments publics	0,00	0,00	0,00	0,00	0,00	14 370,58
2158	Autres inst.,matériel,outil. techniques	0,00	0,00	0,00	0,00	0,00	4 536,00
21838	Autre matériel informatique	0,00	0,00	0,00	0,00	0,00	13 718,84
21848	Autres matériels de bureau et mobiliers	0,00	0,00	0,00	0,00	0,00	3 136,86
2188	Autres immobilisations corporelles	0,00	0,00	0,00	0,00	0,00	26 238,61
4581	Dépenses	0,00	0,00	0,00	0,00	0,00	23 357,66
RECETTES		0,00	0,00	0,00	0,00	0,00	118 279,91
1328	Autres subventions d'équip. non transf.	0,00	0,00	0,00	0,00	0,00	94 922,25
4582	Opérations sous mandat	0,00	0,00	0,00	0,00	0,00	23 357,66

(1) Détailler conformément au plan de comptes.

IV – ANNEXES	IV
A – PRESENTATION CROISEE – SECTION D’INVESTISSEMENT – PRESENTATION DETAILLEE	A1.900-5

FONCTION 0-5 – Gestion des fonds européens

Article / compte nature (1)	Libellé	051 FSE	052 FEDER	058		TOTAL DU CHAPITRE
				Autres		
				0580 FEADER	0581 FEAMP	
DEPENSES		0,00	0,00	0,00	0,00	0,00
RECETTES		0,00	0,00	0,00	0,00	0,00

(1) Détailler conformément au plan de comptes.

IV – ANNEXES	IV
A – PRESENTATION CROISEE – SECTION D'INVESTISSEMENT – PRESENTATION DETAILLEE	A1.901

## FONCTION 1 – Sécurité

Article / compte nature (1)	Libellé	10 Services communs	11 Police, sécurité, justice	12 Incendie et secours	13 Hygiène et salubrité publique	18 Autres interv. protect. personnes, biens	TOTAL DU CHAPITRE
<b>DEPENSES</b>		<b>0,00</b>	<b>633 731,56</b>	<b>0,00</b>	<b>0,00</b>	<b>49 141,42</b>	<b>682 872,98</b>
21351	Bâtiments publics	0,00	0,00	0,00	0,00	2 196,00	2 196,00
2152	Installations de voirie	0,00	0,00	0,00	0,00	841,20	841,20
2158	Autres inst.,matériel,outil. techniques	0,00	27 426,27	0,00	0,00	0,00	27 426,27
21828	Autres matériels de transport	0,00	0,00	0,00	0,00	41 411,50	41 411,50
21838	Autre matériel informatique	0,00	5 289,68	0,00	0,00	0,00	5 289,68
21848	Autres matériels de bureau et mobiliers	0,00	6 301,27	0,00	0,00	0,00	6 301,27
2188	Autres immobilisations corporelles	0,00	26 788,21	0,00	0,00	4 692,72	31 480,93
2313	Constructions	0,00	567 926,13	0,00	0,00	0,00	567 926,13
<b>RECETTES</b>		<b>0,00</b>	<b>197 527,00</b>	<b>0,00</b>	<b>0,00</b>	<b>0,00</b>	<b>197 527,00</b>
1321	Subv. non transf. Etat, établ. nationaux	0,00	17 697,00	0,00	0,00	0,00	17 697,00
13251	Subv. non transf. GFP de rattachement	0,00	179 830,00	0,00	0,00	0,00	179 830,00

(1) Détailler conformément au plan de comptes.

IV – ANNEXES	IV
A – PRESENTATION CROISEE – SECTION D'INVESTISSEMENT – PRESENTATION DETAILLEE	A1.902

## FONCTION 2 – Enseignement, formation professionnelle et apprentissage

Article / compte nature (1)	Libellé	20	21			22		
		Services communs	Enseignement du premier degré			Enseignement du second degré		
		201	211	212	213	221	222	223
		Services communs	Ecoles maternelles	Ecoles primaires	Classes regroupées	Collèges	Lycées publics	Lycées privés
	<b>DEPENSES</b>	<b>0,00</b>	<b>0,00</b>	<b>0,00</b>	<b>21 554,52</b>	<b>0,00</b>	<b>0,00</b>	<b>0,00</b>
21351	Bâtiments publics	0,00	0,00	0,00	20 852,52	0,00	0,00	0,00
21848	Autres matériels de bureau et mobiliers	0,00	0,00	0,00	702,00	0,00	0,00	0,00
	<b>RECETTES</b>	<b>0,00</b>	<b>0,00</b>	<b>0,00</b>	<b>0,00</b>	<b>0,00</b>	<b>0,00</b>	<b>0,00</b>

(1) Détailler conformément au plan de comptes.

IV – ANNEXES	IV
A – PRESENTATION CROISEE – SECTION D’INVESTISSEMENT – PRESENTATION DETAILLEE	A1.902

FONCTION 2 – Enseignement, formation professionnelle et apprentissage (suite 1)

Article / compte nature (1)	Libellé	23 Enseignement supérieur	24 Cités scolaires	25 Formation professionnelle						26 Apprentissage	27 Formation sanitaire et sociale
				251 Insertion sociale et professionnelle	252 Formation professionnalisante personnes	253 Formation certifiante des personnes	254 Formation des actifs occupés	255 Rémunération des stagiaires	256 Autres		
DEPENSES		0,00	0,00	0,00	0,00	0,00	0,00	0,00	0,00	0,00	0,00
21351	Bâtiments publics	0,00	0,00	0,00	0,00	0,00	0,00	0,00	0,00	0,00	0,00
21848	Autres matériels de bureau et mobiliers	0,00	0,00	0,00	0,00	0,00	0,00	0,00	0,00	0,00	0,00
RECETTES		0,00	0,00	0,00	0,00	0,00	0,00	0,00	0,00	0,00	0,00

(1) Détailler conformément au plan de comptes.



IV – ANNEXES	IV
A – PRESENTATION CROISEE – SECTION D’INVESTISSEMENT – PRESENTATION DETAILLEE	A1.902

FONCTION 2 – Enseignement, formation professionnelle et apprentissage (suite 2)

Article / compte nature (1)	Libellé	28 Autres services périscolaires et annexes					29 Sécurité	TOTAL DU CHAPITRE
		281 Hébergement et restauration scolaires	282 Sport scolaire	283 Médecine scolaire	284 Classes de découverte	288 Autre service annexe de l'enseignement		
DEPENSES		0,00	0,00	0,00	0,00	0,00	0,00	21 554,52
21351	Bâtiments publics	0,00	0,00	0,00	0,00	0,00	0,00	20 852,52
21848	Autres matériels de bureau et mobiliers	0,00	0,00	0,00	0,00	0,00	0,00	702,00
RECETTES		0,00	0,00	0,00	0,00	0,00	0,00	0,00

(1) Détailler conformément au plan de comptes.

IV – ANNEXES	IV
A – PRESENTATION CROISEE – SECTION D'INVESTISSEMENT – PRESENTATION DETAILLEE	A1.903

## FONCTION 3 – Culture, vie sociale, jeunesse, sports et loisirs

Article / compte nature (1)	Libellé	30 Services communs	31 Culture							
			311 Activités artist.,actions et manif.cult.	312 Patrimoine	313 Bibliothèques, médiathèques	314 Musées	315 Services d'archives	316 Théâtres et spectacles vivants	317 Cinémas et autres salles de spectacles	318 Archéologie préventive
DEPENSES		0,00	7 661,82	0,00	0,00	0,00	0,00	0,00	0,00	0,00
2128	Autres agencements et aménagement	0,00	0,00	0,00	0,00	0,00	0,00	0,00	0,00	0,00
21351	Bâtiments publics	0,00	0,00	0,00	0,00	0,00	0,00	0,00	0,00	0,00
21611	Biens sous-jacents	0,00	4 500,00	0,00	0,00	0,00	0,00	0,00	0,00	0,00
2188	Autres immobilisations corporelles	0,00	3 161,82	0,00	0,00	0,00	0,00	0,00	0,00	0,00
RECETTES		0,00	0,00	0,00	0,00	0,00	0,00	0,00	0,00	0,00

(1) Détailler conformément au plan de comptes.

IV – ANNEXES	IV
A – PRESENTATION CROISEE – SECTION D'INVESTISSEMENT – PRESENTATION DETAILLEE	A1.903

## FONCTION 3 – Culture, vie sociale, jeunesse, sports et loisirs (suite 1)

Article / compte nature (1)	Libellé	32 Sports (autres que scolaires)					
		321 Salles de sport, gymnases	322 Stades	323 Piscines	324 Centres de formation sportifs	325 Autres équipements sportifs ou loisirs	326 Manifestations sportives
DEPENSES		66 764,91	0,00	0,00	0,00	0,00	0,00
2128	Autres agencements et aménagements	1 800,00	0,00	0,00	0,00	0,00	0,00
21351	Bâtiments publics	64 964,91	0,00	0,00	0,00	0,00	0,00
21611	Biens sous-jacents	0,00	0,00	0,00	0,00	0,00	0,00
2188	Autres immobilisations corporelles	0,00	0,00	0,00	0,00	0,00	0,00
RECETTES		0,00	0,00	0,00	0,00	0,00	0,00

(1) Détailler conformément au plan de comptes.

IV – ANNEXES	IV
A – PRESENTATION CROISEE – SECTION D'INVESTISSEMENT – PRESENTATION DETAILLEE	A1.903

## FONCTION 3 – Culture, vie sociale, jeunesse, sports et loisirs (suite 2)

Article / compte nature (1)	Libellé	33 Jeunesse (action socio-éduc.) et loisirs			34 Vie sociale et citoyenne		39 Sécurité	TOTAL DU CHAPITRE
		331 Centres de loisirs	332 Colonies de vacances	338 Autres activités pour les jeunes	341 Egalité entre les femmes et les hommes	348 Autres		
DEPENSES		0,00	0,00	0,00	0,00	0,00	0,00	74 426,73
2128	Autres agencements et aménagements	0,00	0,00	0,00	0,00	0,00	0,00	1 800,00
21351	Bâtiments publics	0,00	0,00	0,00	0,00	0,00	0,00	64 964,91
21611	Biens sous-jacents	0,00	0,00	0,00	0,00	0,00	0,00	4 500,00
2188	Autres immobilisations corporelles	0,00	0,00	0,00	0,00	0,00	0,00	3 161,82
RECETTES		0,00	0,00	0,00	0,00	0,00	0,00	0,00

(1) Détailler conformément au plan de comptes.

IV – ANNEXES	IV
A – PRESENTATION CROISEE – SECTION D'INVESTISSEMENT – PRESENTATION DETAILLEE	A1.904

## FONCTION 4 – Santé et action sociale (hors RSA)

Article / compte nature (1)	Libellé	41 Santé					
		410 Services communs	411 PMI et planification familiale	412 Prévention et éducation pour la santé	413 Sécurité alimentaire	414 Dispensaires et autres éta sanitaires	418 Autres actions
DEPENSES		0,00	0,00	0,00	0,00	0,00	0,00
204182	Autres org pub - Bât. et installations	0,00	0,00	0,00	0,00	0,00	0,00
2128	Autres agencements et aménagements	0,00	0,00	0,00	0,00	0,00	0,00
21848	Autres matériels de bureau et mobiliers	0,00	0,00	0,00	0,00	0,00	0,00
RECETTES		0,00	0,00	0,00	0,00	0,00	0,00

(1) Détailler conformément au plan de comptes.

IV – ANNEXES	IV
A – PRESENTATION CROISEE – SECTION D’INVESTISSEMENT – PRESENTATION DETAILLEE	A1.904

FONCTION 4 – Santé et action sociale (hors RSA) (suite 1)

Article / compte nature (1)	Libellé	42 Action sociale							
		420 Services communs	421 Famille et enfance				422 Petite enfance		
			4211 Actions en faveur de la maternité	4212 Aides à la famille	4213 Aides sociales à l'enfance	4214 Adolescence	4221 Crèches et garderies	4222 Multi accueil	4228 Autres actions pour la petite enfance
DEPENSES		0,00	0,00	0,00	0,00	0,00	5 946,16	0,00	0,00
204182	Autres org pub - Bât. et installations	0,00	0,00	0,00	0,00	0,00	0,00	0,00	0,00
2128	Autres agencements et aménagements	0,00	0,00	0,00	0,00	0,00	5 093,59	0,00	0,00
21848	Autres matériels de bureau et mobiliers	0,00	0,00	0,00	0,00	0,00	852,57	0,00	0,00
RECETTES		0,00	0,00	0,00	0,00	0,00	0,00	0,00	0,00

(1) Détailler conformément au plan de comptes.

IV – ANNEXES	IV
A – PRESENTATION CROISEE – SECTION D’INVESTISSEMENT – PRESENTATION DETAILLEE	A1.904

FONCTION 4 – Santé et action sociale (hors RSA) (suite 2)

Article / compte nature (1)	Libellé	42 Action sociale						TOTAL DU CHAPITRE
		423 Personnes âgées			424 Personnes en difficulté	425 Personnes handicapées	428 Autres interventions sociales	
		4231 Forfait autonomie	4232 Autres actions de prévention	4238 Autres actions pour les personnes âgées				
DEPENSES		0,00	0,00	80 000,00	0,00	0,00	0,00	85 946,16
204182	Autres org pub - Bât. et installations	0,00	0,00	80 000,00	0,00	0,00	0,00	80 000,00
2128	Autres agencements et aménagements	0,00	0,00	0,00	0,00	0,00	0,00	5 093,59
21848	Autres matériels de bureau et mobiliers	0,00	0,00	0,00	0,00	0,00	0,00	852,57
RECETTES		0,00	0,00	0,00	0,00	0,00	0,00	0,00

(1) Détailler conformément au plan de comptes.

IV – ANNEXES	IV
A – PRESENTATION CROISEE – SECTION D'INVESTISSEMENT – PRESENTATION DETAILLEE	A1.904-4

## FONCTION 4-4 – RSA

Article / compte nature (1)	Libellé	441 Insertion sociale	442 Santé	443 Logement	444 Insertion professionnelle	445 Evaluation des dépenses engagées	446 Dépenses de structure	447 RSA allocations	448 Autres dépenses au titre du RSA	TOTAL DU CHAPITRE
	DEPENSES	0,00	0,00	0,00	0,00	0,00	0,00	0,00	0,00	0,00
	RECETTES	0,00	0,00	0,00	0,00	0,00	0,00	0,00	0,00	0,00

(1) Détailler conformément au plan de comptes.



IV – ANNEXES	IV
A – PRESENTATION CROISEE – SECTION D'INVESTISSEMENT – PRESENTATION DETAILLEE	A1.905

## FONCTION 5 – Aménagement des territoires et habitat

Article / compte nature (1)	Libellé	50	51						
		Services communs	Aménagement et services urbains						
		501	510	511	512	513	514	515	518
		Services communs	Services communs	Espaces verts urbains	Eclairage public	Art public	Electrification	Opérations d'aménagement	Autres actions d'aménagement urbain
<b>DEPENSES</b>		<b>0,00</b>	<b>3 759 527,02</b>	<b>94 658,31</b>	<b>230 134,31</b>	<b>0,00</b>	<b>0,00</b>	<b>0,00</b>	<b>0,00</b>
202	Frais réalisation documents urbanisme	0,00	46 656,00	0,00	0,00	0,00	0,00	0,00	0,00
2041582	Autres grpts - Bâtiments et installat°	0,00	0,00	0,00	230 134,31	0,00	0,00	0,00	0,00
2121	Plantations d'arbres et d'arbustes	0,00	0,00	8 488,58	0,00	0,00	0,00	0,00	0,00
2128	Autres agencements et aménagements	0,00	19 650,00	83 715,73	0,00	0,00	0,00	0,00	0,00
21351	Bâtiments publics	0,00	122 489,37	0,00	0,00	0,00	0,00	0,00	0,00
21538	Autres réseaux	0,00	16 629,60	0,00	0,00	0,00	0,00	0,00	0,00
215731	Matériel roulant	0,00	20 000,00	0,00	0,00	0,00	0,00	0,00	0,00
2158	Autres inst.,matériel,outil. techniques	0,00	9 865,81	2 454,00	0,00	0,00	0,00	0,00	0,00
21838	Autre matériel informatique	0,00	768,00	0,00	0,00	0,00	0,00	0,00	0,00
2188	Autres immobilisations corporelles	0,00	1 052,69	0,00	0,00	0,00	0,00	0,00	0,00
2315	Install., matériel et outill. technique	0,00	3 522 415,55	0,00	0,00	0,00	0,00	0,00	0,00
<b>RECETTES</b>		<b>0,00</b>	<b>0,00</b>	<b>0,00</b>	<b>0,00</b>	<b>0,00</b>	<b>0,00</b>	<b>0,00</b>	<b>0,00</b>
13251	Subv. non transf. GFP de rattachement	0,00	0,00	0,00	0,00	0,00	0,00	0,00	0,00
1328	Autres subventions d'équip. non transf.	0,00	0,00	0,00	0,00	0,00	0,00	0,00	0,00

(1) Détailler conformément au plan de comptes.

IV – ANNEXES	IV
A – PRESENTATION CROISEE – SECTION D'INVESTISSEMENT – PRESENTATION DETAILLEE	A1.905

## FONCTION 5 – Aménagement des territoires et habitat (suite 1)

Article / compte nature  (1)	Libellé	52  Politique de la ville	53  Agglomérations et villes moyennes	54  Espace rural et autres espaces de dév.	55  Habitat (Logement)				
					551  Parc privé de la collectivité	552  Aide au secteur locatif	553  Aide à l'accession à la propriété	554  Aire d'accueil des gens du voyage	555  Logement social
DEPENSES		0,00	0,00	0,00	16 865,25	0,00	0,00	0,00	0,00
202	Frais réalisation documents urbanisme	0,00	0,00	0,00	0,00	0,00	0,00	0,00	0,00
2041582	Autres grpts - Bâtiments et installat°	0,00	0,00	0,00	0,00	0,00	0,00	0,00	0,00
2121	Plantations d'arbres et d'arbustes	0,00	0,00	0,00	0,00	0,00	0,00	0,00	0,00
2128	Autres agencements et aménagements	0,00	0,00	0,00	0,00	0,00	0,00	0,00	0,00
21351	Bâtiments publics	0,00	0,00	0,00	13 687,25	0,00	0,00	0,00	0,00
21538	Autres réseaux	0,00	0,00	0,00	0,00	0,00	0,00	0,00	0,00
215731	Matériel roulant	0,00	0,00	0,00	0,00	0,00	0,00	0,00	0,00
2158	Autres inst.,matériel,outil. techniques	0,00	0,00	0,00	0,00	0,00	0,00	0,00	0,00
21838	Autre matériel informatique	0,00	0,00	0,00	0,00	0,00	0,00	0,00	0,00
2188	Autres immobilisations corporelles	0,00	0,00	0,00	3 178,00	0,00	0,00	0,00	0,00
2315	Install., matériel et outill. technique	0,00	0,00	0,00	0,00	0,00	0,00	0,00	0,00
RECETTES		0,00	0,00	0,00	9 500,00	0,00	0,00	0,00	0,00
13251	Subv. non transf. GFP de rattachement	0,00	0,00	0,00	6 000,00	0,00	0,00	0,00	0,00
1328	Autres subventions d'équip. non transf.	0,00	0,00	0,00	3 500,00	0,00	0,00	0,00	0,00

(1) Détailler conformément au plan de comptes.

IV – ANNEXES	IV
A – PRESENTATION CROISEE – SECTION D'INVESTISSEMENT – PRESENTATION DETAILLEE	A1.905

## FONCTION 5 – Aménagement des territoires et habitat (suite 2)

Article / compte nature (1)	Libellé	56 Actions en faveur du littoral	57 Techno. de l'information et de la comm.	58 Autres actions		59 Sécurité	TOTAL DU CHAPITRE
				581 Réserves Foncières	588 Autres actions d'aménagement		
DEPENSES		0,00	0,00	0,00	0,00	0,00	4 101 184,89
202	Frais réalisation documents urbanisme	0,00	0,00	0,00	0,00	0,00	46 656,00
2041582	Autres grpts - Bâtiments et installat°	0,00	0,00	0,00	0,00	0,00	230 134,31
2121	Plantations d'arbres et d'arbustes	0,00	0,00	0,00	0,00	0,00	8 488,58
2128	Autres agencements et aménagements	0,00	0,00	0,00	0,00	0,00	103 365,73
21351	Bâtiments publics	0,00	0,00	0,00	0,00	0,00	136 176,62
21538	Autres réseaux	0,00	0,00	0,00	0,00	0,00	16 629,60
215731	Matériel roulant	0,00	0,00	0,00	0,00	0,00	20 000,00
2158	Autres inst.,matériel,outil. techniques	0,00	0,00	0,00	0,00	0,00	12 319,81
21838	Autre matériel informatique	0,00	0,00	0,00	0,00	0,00	768,00
2188	Autres immobilisations corporelles	0,00	0,00	0,00	0,00	0,00	4 230,69
2315	Install., matériel et outill. technique	0,00	0,00	0,00	0,00	0,00	3 522 415,55
RECETTES		0,00	0,00	0,00	0,00	0,00	9 500,00
13251	Subv. non transf. GFP de rattachement	0,00	0,00	0,00	0,00	0,00	6 000,00
1328	Autres subventions d'équip. non transf.	0,00	0,00	0,00	0,00	0,00	3 500,00

(1) Détailler conformément au plan de comptes.

IV – ANNEXES	IV
A – PRESENTATION CROISEE – SECTION D'INVESTISSEMENT – PRESENTATION DETAILLEE	A1.906

## FONCTION 6 – Action économique

Article / compte nature (1)	Libellé	60 Services communs	61 Interventions économiques transversales	62 Structure d'animation et de dév. éco.	63 Actions sectorielles			
					631 Agriculture, pêche et agro-alimentaire		632 Industrie, commerce et artisanat	633 Développement touristique
					6311 Laboratoire	6312 Autres		
	DEPENSES	0,00	0,00	0,00	0,00	0,00	0,00	2 823,00
2121	Plantations d'arbres et d'arbustes	0,00	0,00	0,00	0,00	0,00	0,00	2 823,00
	RECETTES	0,00	0,00	0,00	0,00	0,00	0,00	0,00

(1) Détailler conformément au plan de comptes.

IV – ANNEXES	IV
A – PRESENTATION CROISEE – SECTION D’INVESTISSEMENT – PRESENTATION DETAILLEE	A1.906

FONCTION 6 – Action économique (suite)

Article / compte nature (1)	Libellé	64 Rayonnement, attractivité du territoire	65 Insertion éco. et éco.sociale, solidaire	66 Maintien et dév. des services publics	67 Recherche et innovation	68 Autres actions	TOTAL DU CHAPITRE
DEPENSES		0,00	0,00	0,00	0,00	0,00	2 823,00
2121	Plantations d'arbres et d'arbustes	0,00	0,00	0,00	0,00	0,00	2 823,00
RECETTES		0,00	0,00	0,00	0,00	0,00	0,00

(1) Détailler conformément au plan de comptes.

IV – ANNEXES	IV
A – PRESENTATION CROISEE – SECTION D'INVESTISSEMENT – PRESENTATION DETAILLEE	A1.907

## FONCTION 7 – Environnement

Article / compte nature (1)	Libellé	70 Services communs	71 Actions transversales	72					
				Actions déchets et propreté urbaine					
				720 Services communs collecte et propreté	721 Collecte et traitement des déchets			722 Propreté urbaine	
					7211 Actions prévention et sensibilisation	7212 Collecte des déchets	7213 Tri, valorisation, traitement déchets	7221 Actions prévention et sensibilisation	7222 Action propreté urbaine et nettoielement
DEPENSES		0,00	158 248,45	0,00	0,00	0,00	0,00	0,00	0,00
2128	Autres agencements et aménagements	0,00	124 130,27	0,00	0,00	0,00	0,00	0,00	0,00
2151	Réseaux de voirie	0,00	0,00	0,00	0,00	0,00	0,00	0,00	0,00
215731	Matériel roulant	0,00	31 800,00	0,00	0,00	0,00	0,00	0,00	0,00
2158	Autres inst.,matériel,outil. techniques	0,00	2 318,18	0,00	0,00	0,00	0,00	0,00	0,00
RECETTES		0,00	0,00	0,00	0,00	0,00	0,00	0,00	0,00

(1) Détailler conformément au plan de comptes.

IV – ANNEXES	IV
A – PRESENTATION CROISEE – SECTION D’INVESTISSEMENT – PRESENTATION DETAILLEE	A1.907

FONCTION 7 – Environnement (suite 1)

Article / compte nature (1)	Libellé	73 Actions en matière de gestion des eaux					74 Politique de l'air
		731 Politique de l'eau	732 Eau potable	733 Assainissement	734 Eaux pluviales	735 Lutte contre les inondations	
DEPENSES		0,00	0,00	0,00	32 646,00	0,00	0,00
2128	Autres agencements et aménagements	0,00	0,00	0,00	0,00	0,00	0,00
2151	Réseaux de voirie	0,00	0,00	0,00	32 646,00	0,00	0,00
215731	Matériel roulant	0,00	0,00	0,00	0,00	0,00	0,00
2158	Autres inst.,matériel,outil. techniques	0,00	0,00	0,00	0,00	0,00	0,00
RECETTES		0,00	0,00	0,00	0,00	0,00	0,00

(1) Détailler conformément au plan de comptes.

IV – ANNEXES	IV
A – PRESENTATION CROISEE – SECTION D’INVESTISSEMENT – PRESENTATION DETAILLEE	A1.907

FONCTION 7 – Environnement (suite 2)

Article / compte nature (1)	Libellé	75 Politique de l'énergie					76 Préserv. patrim. naturel,risques techno.	77 Environnement infrastructures transports	78 Autres actions	TOTAL DU CHAPITRE
		751 Réseaux de chaleur et de froid	752 Energie photovoltaïque	753 Energie éolienne	754 Energie hydraulique	758 Autres actions				
DEPENSES		0,00	0,00	0,00	0,00	0,00	0,00	0,00	0,00	190 894,45
2128	Autres agencements et aménagements	0,00	0,00	0,00	0,00	0,00	0,00	0,00	0,00	124 130,27
2151	Réseaux de voirie	0,00	0,00	0,00	0,00	0,00	0,00	0,00	0,00	32 646,00
215731	Matériel roulant	0,00	0,00	0,00	0,00	0,00	0,00	0,00	0,00	31 800,00
2158	Autres inst.,matériel,outil. techniques	0,00	0,00	0,00	0,00	0,00	0,00	0,00	0,00	2 318,18
RECETTES		0,00	0,00	0,00	0,00	0,00	0,00	0,00	0,00	0,00

(1) Détailler conformément au plan de comptes.



IV – ANNEXES	IV
A – PRESENTATION CROISEE – SECTION D'INVESTISSEMENT – PRESENTATION DETAILLEE	A1.908

## FONCTION 8 – Transports

Article / compte nature (1)	Libellé	80 Services communs	81 Transports scolaires	82 Transports publics de voyageurs						
				820 Services communs	821 Transport sur route	822 Transport ferroviaire	823 Transport fluvial	824 Transport maritime	825 Transport aérien	828 Autres transports
DEPENSES		0,00	0,00	0,00	0,00	0,00	0,00	0,00	0,00	0,00
2151	Réseaux de voirie	0,00	0,00	0,00	0,00	0,00	0,00	0,00	0,00	0,00
2152	Installations de voirie	0,00	0,00	0,00	0,00	0,00	0,00	0,00	0,00	0,00
215738	Autre matériel et outillage de voirie	0,00	0,00	0,00	0,00	0,00	0,00	0,00	0,00	0,00
21828	Autres matériels de transport	0,00	0,00	0,00	0,00	0,00	0,00	0,00	0,00	0,00
2315	Install., matériel et outill. technique	0,00	0,00	0,00	0,00	0,00	0,00	0,00	0,00	0,00
RECETTES		0,00	0,00	6 945,27	0,00	61 682,09	0,00	5 000,00	0,00	0,00
1321	Subv. non transf. Etat, établ. nationaux	0,00	0,00	0,00	0,00	61 682,09	0,00	5 000,00	0,00	0,00
1323	Subv. non transf. Départements	0,00	0,00	6 945,27	0,00	0,00	0,00	0,00	0,00	0,00
2151	Réseaux de voirie	0,00	0,00	0,00	0,00	0,00	0,00	0,00	0,00	0,00

(1) Détailler conformément au plan de comptes.

IV – ANNEXES	IV
A – PRESENTATION CROISEE – SECTION D'INVESTISSEMENT – PRESENTATION DETAILLEE	A1.908

## FONCTION 8 – Transports (suite 1)

Article / compte nature (1)	Libellé	83						
		Transports de marchandises						
		830	831	832	833	834	835	838
		Services communs	Fret routier	Fret ferroviaire	Fret fluvial	Fret maritime	Fret aérien	Autres transports
DEPENSES		0,00	0,00	0,00	0,00	0,00	0,00	0,00
2151	Réseaux de voirie	0,00	0,00	0,00	0,00	0,00	0,00	0,00
2152	Installations de voirie	0,00	0,00	0,00	0,00	0,00	0,00	0,00
215738	Autre matériel et outillage de voirie	0,00	0,00	0,00	0,00	0,00	0,00	0,00
21828	Autres matériels de transport	0,00	0,00	0,00	0,00	0,00	0,00	0,00
2315	Install., matériel et outill. technique	0,00	0,00	0,00	0,00	0,00	0,00	0,00
RECETTES		0,00	0,00	0,00	0,00	0,00	0,00	0,00
1321	Subv. non transf. Etat, établ. nationaux	0,00	0,00	0,00	0,00	0,00	0,00	0,00
1323	Subv. non transf. Départements	0,00	0,00	0,00	0,00	0,00	0,00	0,00
2151	Réseaux de voirie	0,00	0,00	0,00	0,00	0,00	0,00	0,00

(1) Détailler conformément au plan de comptes.

IV – ANNEXES	IV
A – PRESENTATION CROISEE – SECTION D'INVESTISSEMENT – PRESENTATION DETAILLEE	A1.908

## FONCTION 8 – Transports (suite 2)

Article / compte nature (1)	Libellé	84 Voirie							
		841 Voirie nationale	842 Voirie régionale	843 Voirie départementale	844 Voirie métropolitaine	845 Voirie communale	846 Viabilité hivernale et aléas climatiques	847 Equipements de voirie	849 Sécurité routière
DEPENSES		0,00	0,00	0,00	0,00	85 945,89	0,00	80 060,95	0,00
2151	Réseaux de voirie	0,00	0,00	0,00	0,00	66 684,69	0,00	0,00	0,00
2152	Installations de voirie	0,00	0,00	0,00	0,00	0,00	0,00	65 886,55	0,00
215738	Autre matériel et outillage de voirie	0,00	0,00	0,00	0,00	6 661,20	0,00	0,00	0,00
21828	Autres matériels de transport	0,00	0,00	0,00	0,00	12 600,00	0,00	0,00	0,00
2315	Install., matériel et outill. technique	0,00	0,00	0,00	0,00	0,00	0,00	14 174,40	0,00
RECETTES		0,00	0,00	0,00	0,00	7 723,96	0,00	0,00	0,00
1321	Subv. non transf. Etat, établ. nationaux	0,00	0,00	0,00	0,00	0,00	0,00	0,00	0,00
1323	Subv. non transf. Départements	0,00	0,00	0,00	0,00	0,00	0,00	0,00	0,00
2151	Réseaux de voirie	0,00	0,00	0,00	0,00	7 723,96	0,00	0,00	0,00

(1) Détailler conformément au plan de comptes.

IV – ANNEXES	IV
A – PRESENTATION CROISEE – SECTION D'INVESTISSEMENT – PRESENTATION DETAILLEE	A1.908

## FONCTION 8 – Transports (suite 3)

Article / compte nature (1)	Libellé	85 Infrastructures					86 Liaisons multimodales	87 Circulations douces	89 Sécurité	TOTAL DU CHAPITRE
		851 Gares, autres infrastructures routières	852 Gares et autres infrastructures ferrov.	853 Haltes, autres infrastructures fluviales	854 Ports, autres infrastructures portuaires	855 Aéroports et autres infrastructures				
DEPENSES		0,00	0,00	0,00	0,00	0,00	0,00	0,00	0,00	166 006,84
2151	Réseaux de voirie	0,00	0,00	0,00	0,00	0,00	0,00	0,00	0,00	66 684,69
2152	Installations de voirie	0,00	0,00	0,00	0,00	0,00	0,00	0,00	0,00	65 886,55
215738	Autre matériel et outillage de voirie	0,00	0,00	0,00	0,00	0,00	0,00	0,00	0,00	6 661,20
21828	Autres matériels de transport	0,00	0,00	0,00	0,00	0,00	0,00	0,00	0,00	12 600,00
2315	Install., matériel et outill. technique	0,00	0,00	0,00	0,00	0,00	0,00	0,00	0,00	14 174,40
RECETTES		0,00	0,00	0,00	0,00	0,00	0,00	0,00	0,00	81 351,32
1321	Subv. non transf. Etat, établ. nationaux	0,00	0,00	0,00	0,00	0,00	0,00	0,00	0,00	66 682,09
1323	Subv. non transf. Départements	0,00	0,00	0,00	0,00	0,00	0,00	0,00	0,00	6 945,27
2151	Réseaux de voirie	0,00	0,00	0,00	0,00	0,00	0,00	0,00	0,00	7 723,96

(1) Détailler conformément au plan de comptes.

IV – ANNEXES									IV
A – PRESENTATION CROISEE – SECTION DE FONCTIONNEMENT – VUE D'ENSEMBLE									A2

Chapitre nature	Libellé	01 Opérations non ventilables	0 Services généraux (hors 01 et Gestion des fonds européens)	0-5 Gestion des fonds européens	1 Sécurité	2 Enseign., formation prof.,apprentissage	3 Cult., vie soc., jeun., sports, loisirs	4 Santé et action sociale (hors APA et RSA / Régularisation de RMI)	4-3 APA
<b>DEPENSES</b>		<b>334 677,32</b>	<b>3 655 730,70</b>	<b>0,00</b>	<b>1 370 833,40</b>	<b>253 421,02</b>	<b>909 665,66</b>	<b>1 235 659,80</b>	<b>0,00</b>
011	Charges à caractère général	178 433,39	1 042 515,33	0,00	356 577,19	133 291,38	630 038,17	85 701,20	0,00
012	Charges de personnel et frais assimilés	0,00	2 130 386,24	0,00	797 463,14	109 702,64	154 802,49	1 053 945,58	0,00
014	Atténuations de produits	14 827,00	44 011,59	0,00	4 792,96	0,00	0,00	0,00	0,00
65	Autres charges de gestion courante	67 509,11	418 520,49	0,00	212 000,11	10 427,00	124 825,00	96 013,02	0,00
6586	Frais fonctionnement des groupes d'élus	0,00	0,00	0,00	0,00	0,00	0,00	0,00	0,00
66	Charges financières	53 478,02	0,00	0,00	0,00	0,00	0,00	0,00	0,00
67	Charges spécifiques	0,00	20 297,05	0,00	0,00	0,00	0,00	0,00	0,00
68	Dotations aux provisions, dépréciations	20 429,80	0,00	0,00	0,00	0,00	0,00	0,00	0,00
<b>RECETTES</b>		<b>7 088 290,22</b>	<b>2 184 964,46</b>	<b>0,00</b>	<b>351 611,85</b>	<b>464,37</b>	<b>309 512,69</b>	<b>762 161,63</b>	<b>0,00</b>
013	Atténuations de charges	0,00	23 795,23	0,00	0,00	464,37	475,56	888,45	0,00
70	Prod. services, domaine, ventes diverses	0,00	134 337,61	0,00	71 689,50	0,00	85 980,46	753 875,18	0,00
73	Impôts et taxes	83 236,63	0,00	0,00	0,00	0,00	0,00	0,00	0,00
731	Fiscalité locale	5 221 256,00	1 836 094,33	0,00	279 922,35	0,00	0,00	0,00	0,00
74	Dotations et participations	723 521,97	37 899,57	0,00	0,00	0,00	0,00	0,00	0,00
75	Autres produits de gestion courante	1 038 781,33	149 857,72	0,00	0,00	0,00	223 056,67	7 398,00	0,00
76	Produits financiers	0,00	0,00	0,00	0,00	0,00	0,00	0,00	0,00
77	Produits spécifiques	1 212,04	2 980,00	0,00	0,00	0,00	0,00	0,00	0,00
78	Reprises amort., dépréciations, prov.	20 282,25	0,00	0,00	0,00	0,00	0,00	0,00	0,00

IV – ANNEXES								IV
A – PRESENTATION CROISEE – SECTION DE FONCTIONNEMENT – VUE D'ENSEMBLE (suite)								A2

Chapitre nature	Libellé	4-4 RSA / Régularisation de RMI	5 Aménagement des territoires et habitat	6 Action économique	7 Environnement	8 Transports	9 Fonction en réserve	TOTAL
<b>DEPENSES</b>		<b>0,00</b>	<b>684 114,04</b>	<b>463 010,36</b>	<b>1 137 905,66</b>	<b>132 509,06</b>		<b>10 177 527,02</b>
011	Charges à caractère général	0,00	339 224,95	50 528,98	244 523,99	129 567,11		3 190 401,69
012	Charges de personnel et frais assimilés	0,00	333 906,78	0,00	893 381,67	2 941,95		5 476 530,49
014	Atténuations de produits	0,00	0,00	0,00	0,00	0,00		63 631,55
65	Autres charges de gestion courante	0,00	10 982,31	412 481,38	0,00	0,00		1 352 758,42
6586	Frais fonctionnement des groupes d'élus	0,00	0,00	0,00	0,00	0,00		0,00
66	Charges financières	0,00	0,00	0,00	0,00	0,00		53 478,02
67	Charges spécifiques	0,00	0,00	0,00	0,00	0,00		20 297,05
68	Dotations aux provisions, dépréciations	0,00	0,00	0,00	0,00	0,00		20 429,80
<b>RECETTES</b>		<b>0,00</b>	<b>206 359,30</b>	<b>1 568 443,77</b>	<b>10 166,00</b>	<b>12 766,78</b>		<b>12 494 741,07</b>
013	Atténuations de charges	0,00	58 161,54	0,00	0,00	12 766,78		96 551,93
70	Prod. services, domaine, ventes diverses	0,00	4 697,98	817 877,48	10 166,00	0,00		1 878 624,21
73	Impôts et taxes	0,00	0,00	0,00	0,00	0,00		83 236,63
731	Fiscalité locale	0,00	0,00	717 943,41	0,00	0,00		8 055 216,09
74	Dotations et participations	0,00	0,00	0,00	0,00	0,00		761 421,54
75	Autres produits de gestion courante	0,00	143 499,78	32 622,88	0,00	0,00		1 595 216,38
76	Produits financiers	0,00	0,00	0,00	0,00	0,00		0,00
77	Produits spécifiques	0,00	0,00	0,00	0,00	0,00		4 192,04
78	Reprises amort., dépréciations, prov.	0,00	0,00	0,00	0,00	0,00		20 282,25

IV – ANNEXES	IV
A – PRESENTATION CROISEE – SECTION DE FONCTIONNEMENT – PRESENTATION DETAILLEE	A2.930

## FONCTION 0 – Services généraux

Article / compte nature (1)	Libellé	02							
		Administration générale							
		020 Admin. générale de la collectivité	021 Personnel non ventilé	022 Information, communication, publicité	023 Fêtes et cérémonies	024 Aide aux associations	025 Cimetières et pompes funèbres	026 Administration générale de l'Etat	028 Autres moyens généraux
DEPENSES		3 263 800,84	0,00	56 465,53	25 634,17	0,00	155 907,26	10 665,59	0,00
60611	Eau et assainissement	105 240,17	0,00	0,00	0,00	0,00	0,00	0,00	0,00
60612	Energie - Electricité	203 016,15	0,00	0,00	0,00	0,00	0,00	0,00	0,00
60621	Combustibles	21 611,05	0,00	0,00	0,00	0,00	0,00	0,00	0,00
60622	Carburants	70 298,51	0,00	0,00	0,00	0,00	0,00	0,00	0,00
60623	Alimentation	904,82	0,00	0,00	0,00	0,00	0,00	0,00	0,00
60628	Autres fournitures non stockées	6 554,71	0,00	2 806,56	0,00	0,00	810,89	0,00	0,00
60631	Fournitures d'entretien	45 679,08	0,00	0,00	0,00	0,00	0,00	0,00	0,00
60632	Fournitures de petit équipement	3 533,75	0,00	130,10	0,00	0,00	2 465,40	0,00	0,00
60636	Habillement et vêtements de travail	401,32	0,00	0,00	0,00	0,00	595,64	0,00	0,00
6064	Fournitures administratives	15 423,93	0,00	0,00	0,00	0,00	0,00	0,00	0,00
60668	Autres produits pharmaceutiques	483,44	0,00	0,00	0,00	0,00	0,00	0,00	0,00
611	Contrats de prestations de services	23 819,25	0,00	10 931,04	0,00	0,00	0,00	0,00	0,00
6132	Locations immobilières	8 714,55	0,00	0,00	0,00	0,00	0,00	0,00	0,00
61351	Matériel roulant	23 948,24	0,00	0,00	0,00	0,00	1 259,18	0,00	0,00
61358	Autres	16 331,86	0,00	0,00	0,00	0,00	781,80	0,00	0,00
61521	Entretien terrains	0,00	0,00	0,00	0,00	0,00	733,61	0,00	0,00
615221	Entretien, réparations bâtiments publics	5 492,26	0,00	0,00	0,00	0,00	34 254,60	0,00	0,00
615231	Entretien, réparations voiries	484,18	0,00	0,00	0,00	0,00	705,03	0,00	0,00
61551	Entretien matériel roulant	30 864,01	0,00	0,00	0,00	0,00	0,00	0,00	0,00
61558	Entretien autres biens mobiliers	11 705,47	0,00	0,00	0,00	0,00	0,00	0,00	0,00
6156	Maintenance	19 173,83	0,00	0,00	0,00	0,00	0,00	0,00	0,00
6161	Multirisques	80 353,15	0,00	0,00	0,00	0,00	0,00	0,00	0,00
6162	Assur. obligatoire dommage-construction	229,00	0,00	0,00	0,00	0,00	0,00	0,00	0,00
6182	Documentation générale et technique	809,01	0,00	299,77	0,00	0,00	0,00	0,00	0,00
6184	Versements à des organismes de formation	11 488,44	0,00	0,00	0,00	0,00	0,00	0,00	0,00
62268	Autres honoraires, conseils	9 100,00	0,00	0,00	0,00	0,00	0,00	0,00	0,00
6227	Frais d'actes et de contentieux	23 613,95	0,00	0,00	0,00	0,00	0,00	0,00	0,00
6231	Annonces et insertions	1 569,36	0,00	0,00	0,00	0,00	0,00	0,00	0,00
6232	Fêtes et cérémonies	6 935,05	0,00	0,00	15 112,17	0,00	0,00	0,00	0,00
6233	Foires et expositions	19 429,88	0,00	14 287,41	0,00	0,00	0,00	0,00	0,00
6234	Réceptions	0,00	0,00	0,00	10 522,00	0,00	0,00	0,00	0,00
6236	Catalogues et imprimés	527,20	0,00	10 982,63	0,00	0,00	0,00	63,26	0,00

Article / compte nature (1)	Libellé	02							
		Administration générale							
		020 Admin. générale de la collectivité	021 Personnel non ventilé	022 Information, communication, publicité	023 Fêtes et cérémonies	024 Aide aux associations	025 Cimetières et pompes funèbres	026 Administration générale de l'Etat	028 Autres moyens généraux
6248	Divers	3 418,87	0,00	0,00	0,00	0,00	0,00	0,00	0,00
6251	Voyages, déplacements et missions	3 065,25	0,00	0,00	0,00	0,00	0,00	0,00	0,00
6261	Frais d'affranchissement	11 344,95	0,00	0,00	0,00	0,00	0,00	0,00	0,00
6262	Frais de télécommunications	27 114,87	0,00	0,00	0,00	0,00	588,99	0,00	0,00
627	Services bancaires et assimilés	41,77	0,00	0,00	0,00	0,00	13,64	0,00	0,00
6281	Concours divers (cotisations)	15 586,07	0,00	0,00	0,00	0,00	0,00	0,00	0,00
6283	Frais de nettoyage des locaux	637,20	0,00	0,00	0,00	0,00	192,00	0,00	0,00
62876	Remb. frais à un GFP de rattachement	15 433,75	0,00	0,00	0,00	0,00	0,00	0,00	0,00
6288	Autres services extérieurs	68 398,89	0,00	17 028,02	0,00	0,00	3 478,00	1 322,35	0,00
6331	Versement mobilité	6 620,21	0,00	0,00	0,00	0,00	258,94	32,28	0,00
6332	Cotisations versées au F.N.A.L.	5 516,48	0,00	0,00	0,00	0,00	215,84	26,94	0,00
6333	Particip. employeurs format. prof. cont.	900,00	0,00	0,00	0,00	0,00	0,00	0,00	0,00
6336	Cotisations CNFPT et CDGFPT	24 273,57	0,00	0,00	0,00	0,00	949,68	118,50	0,00
64111	Rémunération principale titulaires	1 045 360,49	0,00	0,00	0,00	0,00	41 516,82	6 221,50	0,00
64112	SFT, indemnité de résidence	9 398,54	0,00	0,00	0,00	0,00	20,60	0,00	0,00
64113	NBI	16 057,97	0,00	0,00	0,00	0,00	1 641,84	117,30	0,00
64118	Autres indemnités	244 145,83	0,00	0,00	0,00	0,00	9 543,74	57,22	0,00
64131	Rémunérations	106 636,04	0,00	0,00	0,00	0,00	0,00	0,00	0,00
64132	SFT, indemnité de résidence	714,98	0,00	0,00	0,00	0,00	0,00	0,00	0,00
64138	Primes et autres indemnités	5 581,24	0,00	0,00	0,00	0,00	0,00	0,00	0,00
6415	Congés payés	4 464,67	0,00	0,00	0,00	0,00	0,00	0,00	0,00
6451	Cotisations à l'U.R.S.S.A.F.	202 482,09	0,00	0,00	0,00	0,00	7 331,44	887,94	0,00
6453	Cotisations aux caisses de retraites	329 158,61	0,00	0,00	0,00	0,00	13 778,58	1 727,10	0,00
6454	Cotisations aux A.S.S.E.D.I.C.	4 741,61	0,00	0,00	0,00	0,00	0,00	0,00	0,00
6455	Cotisations pour assurance du personnel	27 730,67	0,00	0,00	0,00	0,00	0,00	0,00	0,00
6458	Cotis. aux autres organismes sociaux	1 751,80	0,00	0,00	0,00	0,00	0,00	91,20	0,00
6475	Médecine du travail, pharmacie	10 004,80	0,00	0,00	0,00	0,00	0,00	0,00	0,00
65134	Aides	262,50	0,00	0,00	0,00	0,00	0,00	0,00	0,00
65311	Indemnités de fonction	0,00	0,00	0,00	0,00	0,00	0,00	0,00	0,00
65312	Frais de mission et de déplacement	0,00	0,00	0,00	0,00	0,00	0,00	0,00	0,00
65313	Cotisations de retraite	0,00	0,00	0,00	0,00	0,00	0,00	0,00	0,00
65314	Cotis. sécurité sociale - part patronale	0,00	0,00	0,00	0,00	0,00	0,00	0,00	0,00
65315	Formation	0,00	0,00	0,00	0,00	0,00	0,00	0,00	0,00
653172	Cotis.fonds financ.allocation fin mandat	0,00	0,00	0,00	0,00	0,00	0,00	0,00	0,00
65561	Contrib fonds compens. ch. territoriales	125 381,93	0,00	0,00	0,00	0,00	0,00	0,00	0,00
657348	Subv. fonct. autres communes	8 365,00	0,00	0,00	0,00	0,00	0,00	0,00	0,00
65748	Subv.fonct.autres personnes droit privé	13 459,36	0,00	0,00	0,00	0,00	0,00	0,00	0,00
65818	Autres	42 798,08	0,00	0,00	0,00	0,00	835,24	0,00	0,00
65821	Déficit des budgets annexes administrati	50 000,00	0,00	0,00	0,00	0,00	0,00	0,00	0,00



Article / compte nature (1)	Libellé	02 Administration générale							
		020 Admin. générale de la collectivité	021 Personnel non ventilé	022 Information, communication, publicité	023 Fêtes et cérémonies	024 Aide aux associations	025 Cimetières et pompes funèbres	026 Administration générale de l'Etat	028 Autres moyens généraux
6584	Amendes fiscales et pénales	90,00	0,00	0,00	0,00	0,00	0,00	0,00	0,00
65888	Autres	818,49	0,00	0,00	0,00	0,00	33 935,76	0,00	0,00
673	Titres annulés (sur exercices antérieurs	20 297,05	0,00	0,00	0,00	0,00	0,00	0,00	0,00
7398	Revers., restitutions et prél. divers	44 011,59	0,00	0,00	0,00	0,00	0,00	0,00	0,00
<b>RECETTES</b>		<b>2 110 692,66</b>	<b>0,00</b>	<b>0,00</b>	<b>0,00</b>	<b>0,00</b>	<b>74 271,80</b>	<b>0,00</b>	<b>0,00</b>
6419	Remboursements rémunérations personnel	23 795,23	0,00	0,00	0,00	0,00	0,00	0,00	0,00
70311	Concessions cimetières (produit net)	0,00	0,00	0,00	0,00	0,00	32 905,00	0,00	0,00
706888	Autres	76,50	0,00	0,00	0,00	0,00	650,13	0,00	0,00
70843	Mise à dispo personnel CCAS	84 710,26	0,00	0,00	0,00	0,00	0,00	0,00	0,00
70878	Remb. frais par des tiers	15 995,72	0,00	0,00	0,00	0,00	0,00	0,00	0,00
73123	Taxe com add droit mut ou pub foncière	1 419 800,56	0,00	0,00	0,00	0,00	0,00	0,00	0,00
73141	Taxe sur la conso. finale d'électricité	416 293,77	0,00	0,00	0,00	0,00	0,00	0,00	0,00
74751	Participation GFP de rattachement	12 869,00	0,00	0,00	0,00	0,00	0,00	0,00	0,00
74758	Participation autres groupements	25 030,57	0,00	0,00	0,00	0,00	0,00	0,00	0,00
752	Revenus des immeubles	23 180,34	0,00	0,00	0,00	0,00	0,00	0,00	0,00
756	Libéralités reçues	41 600,00	0,00	0,00	0,00	0,00	0,00	0,00	0,00
75738	Autres	3 000,00	0,00	0,00	0,00	0,00	0,00	0,00	0,00
75888	Autres	41 360,71	0,00	0,00	0,00	0,00	40 716,67	0,00	0,00
775	Produits des cessions d'immobilisations	2 980,00	0,00	0,00	0,00	0,00	0,00	0,00	0,00

(1) Détailler conformément au plan de comptes.

IV – ANNEXES	IV
A – PRESENTATION CROISEE – SECTION DE FONCTIONNEMENT – PRESENTATION DETAILLEE	A2.930

## FONCTION 0 – Services généraux (suite 1)

Article / compte nature (1)	Libellé	03 Conseils						
		031 Assemblée délibérante	032 Conseil éco.,social région./Conseil dév.	033 Conseil cult., éduc., env.	034		035 Conseil de territoire	038 Autres instances
					Conseil éco.,soc.,environ.,culture,éduc.			
					0341 Section éco., sociale et environnem.	0342 Section culture, éducation et sports		
DEPENSES		143 257,31	0,00	0,00	0,00	0,00	0,00	0,00
60611	Eau et assainissement	0,00	0,00	0,00	0,00	0,00	0,00	0,00
60612	Energie - Electricité	0,00	0,00	0,00	0,00	0,00	0,00	0,00
60621	Combustibles	0,00	0,00	0,00	0,00	0,00	0,00	0,00
60622	Carburants	0,00	0,00	0,00	0,00	0,00	0,00	0,00
60623	Alimentation	0,00	0,00	0,00	0,00	0,00	0,00	0,00
60628	Autres fournitures non stockées	0,00	0,00	0,00	0,00	0,00	0,00	0,00
60631	Fournitures d'entretien	0,00	0,00	0,00	0,00	0,00	0,00	0,00
60632	Fournitures de petit équipement	0,00	0,00	0,00	0,00	0,00	0,00	0,00
60636	Habillement et vêtements de travail	0,00	0,00	0,00	0,00	0,00	0,00	0,00
6064	Fournitures administratives	0,00	0,00	0,00	0,00	0,00	0,00	0,00
60668	Autres produits pharmaceutiques	0,00	0,00	0,00	0,00	0,00	0,00	0,00
611	Contrats de prestations de services	0,00	0,00	0,00	0,00	0,00	0,00	0,00
6132	Locations immobilières	0,00	0,00	0,00	0,00	0,00	0,00	0,00
61351	Matériel roulant	0,00	0,00	0,00	0,00	0,00	0,00	0,00
61358	Autres	0,00	0,00	0,00	0,00	0,00	0,00	0,00
61521	Entretien terrains	0,00	0,00	0,00	0,00	0,00	0,00	0,00
615221	Entretien, réparations bâtiments publics	0,00	0,00	0,00	0,00	0,00	0,00	0,00
615231	Entretien, réparations voiries	0,00	0,00	0,00	0,00	0,00	0,00	0,00
61551	Entretien matériel roulant	0,00	0,00	0,00	0,00	0,00	0,00	0,00
61558	Entretien autres biens mobiliers	0,00	0,00	0,00	0,00	0,00	0,00	0,00
6156	Maintenance	0,00	0,00	0,00	0,00	0,00	0,00	0,00
6161	Multirisques	0,00	0,00	0,00	0,00	0,00	0,00	0,00
6162	Assur. obligatoire dommage-construction	0,00	0,00	0,00	0,00	0,00	0,00	0,00
6182	Documentation générale et technique	0,00	0,00	0,00	0,00	0,00	0,00	0,00
6184	Versements à des organismes de formation	0,00	0,00	0,00	0,00	0,00	0,00	0,00
62268	Autres honoraires, conseils	0,00	0,00	0,00	0,00	0,00	0,00	0,00
6227	Frais d'actes et de contentieux	0,00	0,00	0,00	0,00	0,00	0,00	0,00
6231	Annonces et insertions	0,00	0,00	0,00	0,00	0,00	0,00	0,00
6232	Fêtes et cérémonies	374,00	0,00	0,00	0,00	0,00	0,00	0,00
6233	Foires et expositions	0,00	0,00	0,00	0,00	0,00	0,00	0,00

Article / compte nature (1)	Libellé	03 Conseils						
		031 Assemblée délibérante	032 Conseil éco.,social région./Conseil dév.	033 Conseil cult., éduc., env.	034 Conseil éco.,soc.,environ.,culture,éduc.		035 Conseil de territoire	038 Autres instances
					0341	0342		
					Section éco., sociale et environnem.	Section culture, éducation et sports		
6234	Réceptions	0,00	0,00	0,00	0,00	0,00	0,00	0,00
6236	Catalogues et imprimés	0,00	0,00	0,00	0,00	0,00	0,00	0,00
6248	Divers	0,00	0,00	0,00	0,00	0,00	0,00	0,00
6251	Voyages, déplacements et missions	0,00	0,00	0,00	0,00	0,00	0,00	0,00
6261	Frais d'affranchissement	0,00	0,00	0,00	0,00	0,00	0,00	0,00
6262	Frais de télécommunications	0,00	0,00	0,00	0,00	0,00	0,00	0,00
627	Services bancaires et assimilés	0,00	0,00	0,00	0,00	0,00	0,00	0,00
6281	Concours divers (cotisations)	0,00	0,00	0,00	0,00	0,00	0,00	0,00
6283	Frais de nettoyage des locaux	0,00	0,00	0,00	0,00	0,00	0,00	0,00
62876	Remb. frais à un GFP de rattachement	0,00	0,00	0,00	0,00	0,00	0,00	0,00
6288	Autres services extérieurs	0,00	0,00	0,00	0,00	0,00	0,00	0,00
6331	Versement mobilité	168,66	0,00	0,00	0,00	0,00	0,00	0,00
6332	Cotisations versées au F.N.A.L.	140,52	0,00	0,00	0,00	0,00	0,00	0,00
6333	Particip. employeurs format. prof. cont.	0,00	0,00	0,00	0,00	0,00	0,00	0,00
6336	Cotisations CNFPT et CDGFPT	0,00	0,00	0,00	0,00	0,00	0,00	0,00
64111	Rémunération principale titulaires	0,00	0,00	0,00	0,00	0,00	0,00	0,00
64112	SFT, indemnité de résidence	0,00	0,00	0,00	0,00	0,00	0,00	0,00
64113	NBI	0,00	0,00	0,00	0,00	0,00	0,00	0,00
64118	Autres indemnités	0,00	0,00	0,00	0,00	0,00	0,00	0,00
64131	Rémunérations	0,00	0,00	0,00	0,00	0,00	0,00	0,00
64132	SFT, indemnité de résidence	0,00	0,00	0,00	0,00	0,00	0,00	0,00
64138	Primes et autres indemnités	0,00	0,00	0,00	0,00	0,00	0,00	0,00
6415	Congés payés	0,00	0,00	0,00	0,00	0,00	0,00	0,00
6451	Cotisations à l'U.R.S.S.A.F.	0,00	0,00	0,00	0,00	0,00	0,00	0,00
6453	Cotisations aux caisses de retraites	0,00	0,00	0,00	0,00	0,00	0,00	0,00
6454	Cotisations aux A.S.S.E.D.I.C.	0,00	0,00	0,00	0,00	0,00	0,00	0,00
6455	Cotisations pour assurance du personnel	0,00	0,00	0,00	0,00	0,00	0,00	0,00
6458	Cotis. aux autres organismes sociaux	0,00	0,00	0,00	0,00	0,00	0,00	0,00
6475	Médecine du travail, pharmacie	0,00	0,00	0,00	0,00	0,00	0,00	0,00
65134	Aides	0,00	0,00	0,00	0,00	0,00	0,00	0,00
65311	Indemnités de fonction	123 274,11	0,00	0,00	0,00	0,00	0,00	0,00
65312	Frais de mission et de déplacement	5 088,22	0,00	0,00	0,00	0,00	0,00	0,00
65313	Cotisations de retraite	5 162,15	0,00	0,00	0,00	0,00	0,00	0,00
65314	Cotis. sécurité sociale - part patronale	8 572,38	0,00	0,00	0,00	0,00	0,00	0,00
65315	Formation	140,00	0,00	0,00	0,00	0,00	0,00	0,00
653172	Cotis.fonds financ.allocation fin mandat	337,27	0,00	0,00	0,00	0,00	0,00	0,00
65561	Contrib fonds compens. ch. territoriales	0,00	0,00	0,00	0,00	0,00	0,00	0,00
657348	Subv. fonct. autres communes	0,00	0,00	0,00	0,00	0,00	0,00	0,00

Article / compte nature (1)	Libellé	03 Conseils						
		031 Assemblée délibérante	032 Conseil éco.,social région./Conseil dév.	033 Conseil cult., éduc., env.	034 Conseil éco.,soc.,environ.,culture,éduc.		035 Conseil de territoire	038 Autres instances
					0341	0342		
					Section éco., sociale et environnem.	Section culture, éducation et sports		
65748	Subv.fonct.autres personnes droit privé	0,00	0,00	0,00	0,00	0,00	0,00	0,00
65818	Autres	0,00	0,00	0,00	0,00	0,00	0,00	0,00
65821	Déficit des budgets annexes administrati	0,00	0,00	0,00	0,00	0,00	0,00	0,00
6584	Amendes fiscales et pénales	0,00	0,00	0,00	0,00	0,00	0,00	0,00
65888	Autres	0,00	0,00	0,00	0,00	0,00	0,00	0,00
673	Titres annulés (sur exercices antérieurs	0,00	0,00	0,00	0,00	0,00	0,00	0,00
7398	Revers., restitutions et préél. divers	0,00	0,00	0,00	0,00	0,00	0,00	0,00
<b>RECETTES</b>		<b>0,00</b>	<b>0,00</b>	<b>0,00</b>	<b>0,00</b>	<b>0,00</b>	<b>0,00</b>	<b>0,00</b>
6419	Remboursements rémunérations personnel	0,00	0,00	0,00	0,00	0,00	0,00	0,00
70311	Concessions cimetières (produit net)	0,00	0,00	0,00	0,00	0,00	0,00	0,00
706888	Autres	0,00	0,00	0,00	0,00	0,00	0,00	0,00
70843	Mise à dispo personnel CCAS	0,00	0,00	0,00	0,00	0,00	0,00	0,00
70878	Remb. frais par des tiers	0,00	0,00	0,00	0,00	0,00	0,00	0,00
73123	Taxe com add droit mut ou pub foncière	0,00	0,00	0,00	0,00	0,00	0,00	0,00
73141	Taxe sur la conso. finale d'électricité	0,00	0,00	0,00	0,00	0,00	0,00	0,00
74751	Participation GFP de rattachement	0,00	0,00	0,00	0,00	0,00	0,00	0,00
74758	Participation autres groupements	0,00	0,00	0,00	0,00	0,00	0,00	0,00
752	Revenus des immeubles	0,00	0,00	0,00	0,00	0,00	0,00	0,00
756	Libéralités reçues	0,00	0,00	0,00	0,00	0,00	0,00	0,00
75738	Autres	0,00	0,00	0,00	0,00	0,00	0,00	0,00
75888	Autres	0,00	0,00	0,00	0,00	0,00	0,00	0,00
775	Produits des cessions d'immobilisations	0,00	0,00	0,00	0,00	0,00	0,00	0,00

(1) Détailler conformément au plan de comptes.

IV – ANNEXES	IV
A – PRESENTATION CROISEE – SECTION DE FONCTIONNEMENT – PRESENTATION DETAILLEE	A2.930

## FONCTION 0 – Services généraux (suite 2)

Article / compte nature (1)	Libellé	04 Coop.décent.,act° interrég.,eur.,intern.					TOTAL DU CHAPITRE
		041 Action relevant de la subvention globale	042 Actions interrégionales	043 Actions européennes	044 Aide publique au développement	048 Autres actions	
DEPENSES		0,00	0,00	0,00	0,00	0,00	3 655 730,70
60611	Eau et assainissement	0,00	0,00	0,00	0,00	0,00	105 240,17
60612	Energie - Electricité	0,00	0,00	0,00	0,00	0,00	203 016,15
60621	Combustibles	0,00	0,00	0,00	0,00	0,00	21 611,05
60622	Carburants	0,00	0,00	0,00	0,00	0,00	70 298,51
60623	Alimentation	0,00	0,00	0,00	0,00	0,00	904,82
60628	Autres fournitures non stockées	0,00	0,00	0,00	0,00	0,00	10 172,16
60631	Fournitures d'entretien	0,00	0,00	0,00	0,00	0,00	45 679,08
60632	Fournitures de petit équipement	0,00	0,00	0,00	0,00	0,00	6 129,25
60636	Habillement et vêtements de travail	0,00	0,00	0,00	0,00	0,00	996,96
6064	Fournitures administratives	0,00	0,00	0,00	0,00	0,00	15 423,93
60668	Autres produits pharmaceutiques	0,00	0,00	0,00	0,00	0,00	483,44
611	Contrats de prestations de services	0,00	0,00	0,00	0,00	0,00	34 750,29
6132	Locations immobilières	0,00	0,00	0,00	0,00	0,00	8 714,55
61351	Matériel roulant	0,00	0,00	0,00	0,00	0,00	25 207,42
61358	Autres	0,00	0,00	0,00	0,00	0,00	17 113,66
61521	Entretien terrains	0,00	0,00	0,00	0,00	0,00	733,61
615221	Entretien, réparations bâtiments publics	0,00	0,00	0,00	0,00	0,00	39 746,86
615231	Entretien, réparations voiries	0,00	0,00	0,00	0,00	0,00	1 189,21
61551	Entretien matériel roulant	0,00	0,00	0,00	0,00	0,00	30 864,01
61558	Entretien autres biens mobiliers	0,00	0,00	0,00	0,00	0,00	11 705,47
6156	Maintenance	0,00	0,00	0,00	0,00	0,00	19 173,83
6161	Multirisques	0,00	0,00	0,00	0,00	0,00	80 353,15
6162	Assur. obligatoire dommage-construction	0,00	0,00	0,00	0,00	0,00	229,00
6182	Documentation générale et technique	0,00	0,00	0,00	0,00	0,00	1 108,78
6184	Versements à des organismes de formation	0,00	0,00	0,00	0,00	0,00	11 488,44
62268	Autres honoraires, conseils	0,00	0,00	0,00	0,00	0,00	9 100,00
6227	Frais d'actes et de contentieux	0,00	0,00	0,00	0,00	0,00	23 613,95
6231	Annonces et insertions	0,00	0,00	0,00	0,00	0,00	1 569,36
6232	Fêtes et cérémonies	0,00	0,00	0,00	0,00	0,00	22 421,22
6233	Foires et expositions	0,00	0,00	0,00	0,00	0,00	33 717,29
6234	Réceptions	0,00	0,00	0,00	0,00	0,00	10 522,00
6236	Catalogues et imprimés	0,00	0,00	0,00	0,00	0,00	11 573,09

Article / compte nature (1)	Libellé	04					TOTAL DU CHAPITRE
		Coop.décent.,act° interrég.,eur.,intern.					
		041	042	043	044	048	
		Action relevant de la subvention globale	Actions interrégionales	Actions européennes	Aide publique au développement	Autres actions	
6248	Divers	0,00	0,00	0,00	0,00	0,00	3 418,87
6251	Voyages, déplacements et missions	0,00	0,00	0,00	0,00	0,00	3 065,25
6261	Frais d'affranchissement	0,00	0,00	0,00	0,00	0,00	11 344,95
6262	Frais de télécommunications	0,00	0,00	0,00	0,00	0,00	27 703,86
627	Services bancaires et assimilés	0,00	0,00	0,00	0,00	0,00	55,41
6281	Concours divers (cotisations)	0,00	0,00	0,00	0,00	0,00	15 586,07
6283	Frais de nettoyage des locaux	0,00	0,00	0,00	0,00	0,00	829,20
62876	Remb. frais à un GFP de rattachement	0,00	0,00	0,00	0,00	0,00	15 433,75
6288	Autres services extérieurs	0,00	0,00	0,00	0,00	0,00	90 227,26
6331	Versement mobilité	0,00	0,00	0,00	0,00	0,00	7 080,09
6332	Cotisations versées au F.N.A.L.	0,00	0,00	0,00	0,00	0,00	5 899,78
6333	Particip. employeurs format. prof. cont.	0,00	0,00	0,00	0,00	0,00	900,00
6336	Cotisations CNFPT et CDGFPT	0,00	0,00	0,00	0,00	0,00	25 341,75
64111	Rémunération principale titulaires	0,00	0,00	0,00	0,00	0,00	1 093 098,81
64112	SFT, indemnité de résidence	0,00	0,00	0,00	0,00	0,00	9 419,14
64113	NBI	0,00	0,00	0,00	0,00	0,00	17 817,11
64118	Autres indemnités	0,00	0,00	0,00	0,00	0,00	253 746,79
64131	Rémunérations	0,00	0,00	0,00	0,00	0,00	106 636,04
64132	SFT, indemnité de résidence	0,00	0,00	0,00	0,00	0,00	714,98
64138	Primes et autres indemnités	0,00	0,00	0,00	0,00	0,00	5 581,24
6415	Congés payés	0,00	0,00	0,00	0,00	0,00	4 464,67
6451	Cotisations à l'U.R.S.S.A.F.	0,00	0,00	0,00	0,00	0,00	210 701,47
6453	Cotisations aux caisses de retraites	0,00	0,00	0,00	0,00	0,00	344 664,29
6454	Cotisations aux A.S.S.E.D.I.C.	0,00	0,00	0,00	0,00	0,00	4 741,61
6455	Cotisations pour assurance du personnel	0,00	0,00	0,00	0,00	0,00	27 730,67
6458	Cotis. aux autres organismes sociaux	0,00	0,00	0,00	0,00	0,00	1 843,00
6475	Médecine du travail, pharmacie	0,00	0,00	0,00	0,00	0,00	10 004,80
65134	Aides	0,00	0,00	0,00	0,00	0,00	262,50
65311	Indemnités de fonction	0,00	0,00	0,00	0,00	0,00	123 274,11
65312	Frais de mission et de déplacement	0,00	0,00	0,00	0,00	0,00	5 088,22
65313	Cotisations de retraite	0,00	0,00	0,00	0,00	0,00	5 162,15
65314	Cotis. sécurité sociale - part patronale	0,00	0,00	0,00	0,00	0,00	8 572,38
65315	Formation	0,00	0,00	0,00	0,00	0,00	140,00
653172	Cotis.fonds financ.allocation fin mandat	0,00	0,00	0,00	0,00	0,00	337,27
65561	Contrib fonds compens. ch. territoriales	0,00	0,00	0,00	0,00	0,00	125 381,93
657348	Subv. fonct. autres communes	0,00	0,00	0,00	0,00	0,00	8 365,00
65748	Subv.fonct.autres personnes droit privé	0,00	0,00	0,00	0,00	0,00	13 459,36
65818	Autres	0,00	0,00	0,00	0,00	0,00	43 633,32
65821	Déficit des budgets annexes administrati	0,00	0,00	0,00	0,00	0,00	50 000,00
6584	Amendes fiscales et pénales	0,00	0,00	0,00	0,00	0,00	90,00

Article / compte nature (1)	Libellé	04 Coop.décent.,act° interrég.,eur.,intern.					TOTAL DU CHAPITRE
		041 Action relevant de la subvention globale	042 Actions interrégionales	043 Actions européennes	044 Aide publique au développement	048 Autres actions	
65888	Autres	0,00	0,00	0,00	0,00	0,00	34 754,25
673	Titres annulés (sur exercices antérieurs	0,00	0,00	0,00	0,00	0,00	20 297,05
7398	Revers., restitutions et préél. divers	0,00	0,00	0,00	0,00	0,00	44 011,59
<b>RECETTES</b>		<b>0,00</b>	<b>0,00</b>	<b>0,00</b>	<b>0,00</b>	<b>0,00</b>	<b>2 184 964,46</b>
6419	Remboursements rémunérations personnel	0,00	0,00	0,00	0,00	0,00	23 795,23
70311	Concessions cimetières (produit net)	0,00	0,00	0,00	0,00	0,00	32 905,00
706888	Autres	0,00	0,00	0,00	0,00	0,00	726,63
70843	Mise à dispo personnel CCAS	0,00	0,00	0,00	0,00	0,00	84 710,26
70878	Remb. frais par des tiers	0,00	0,00	0,00	0,00	0,00	15 995,72
73123	Taxe com add droit mut ou pub foncière	0,00	0,00	0,00	0,00	0,00	1 419 800,56
73141	Taxe sur la conso. finale d'électricité	0,00	0,00	0,00	0,00	0,00	416 293,77
74751	Participation GFP de rattachement	0,00	0,00	0,00	0,00	0,00	12 869,00
74758	Participation autres groupements	0,00	0,00	0,00	0,00	0,00	25 030,57
752	Revenus des immeubles	0,00	0,00	0,00	0,00	0,00	23 180,34
756	Libéralités reçues	0,00	0,00	0,00	0,00	0,00	41 600,00
75738	Autres	0,00	0,00	0,00	0,00	0,00	3 000,00
75888	Autres	0,00	0,00	0,00	0,00	0,00	82 077,38
775	Produits des cessions d'immobilisations	0,00	0,00	0,00	0,00	0,00	2 980,00

(1) Détailler conformément au plan de comptes.

IV – ANNEXES	IV
A – PRESENTATION CROISEE – SECTION DE FONCTIONNEMENT – PRESENTATION DETAILLEE	A2.930-5

## FONCTION 0-5 – Gestion des fonds européens

Article / compte nature (1)	Libellé	051 FSE	052 FEDER	058 Autres		TOTAL DU CHAPITRE
				0580 FEADER	0581 FEAMP	
	DEPENSES	0,00	0,00	0,00	0,00	0,00
	RECETTES	0,00	0,00	0,00	0,00	0,00

(1) Détailler conformément au plan de comptes.



IV – ANNEXES	IV
A – PRESENTATION CROISEE – SECTION DE FONCTIONNEMENT – PRESENTATION DETAILLEE	A2.931

## FONCTION 1 – Sécurité

Article / compte nature (1)	Libellé	10 Services communs	11 Police, sécurité, justice	12 Incendie et secours	13 Hygiène et salubrité publique	18 Autres interv. protect. personnes, biens	TOTAL DU CHAPITRE
<b>DÉPENSES</b>		<b>0,00</b>	<b>675 280,14</b>	<b>162 612,63</b>	<b>0,00</b>	<b>532 940,63</b>	<b>1 370 833,40</b>
60611	Eau et assainissement	0,00	0,00	0,00	0,00	409,71	409,71
60612	Energie - Electricité	0,00	4 396,08	0,00	0,00	2 633,45	7 029,53
60622	Carburants	0,00	2 294,82	0,00	0,00	5 404,34	7 699,16
60623	Alimentation	0,00	92,31	0,00	0,00	0,00	92,31
60628	Autres fournitures non stockées	0,00	1 311,66	0,00	0,00	1 190,45	2 502,11
60632	Fournitures de petit équipement	0,00	840,83	0,00	0,00	4 404,43	5 245,26
60633	Fournitures de voirie	0,00	0,00	0,00	0,00	101,90	101,90
60636	Habillement et vêtements de travail	0,00	4 195,25	0,00	0,00	6 953,47	11 148,72
60668	Autres produits pharmaceutiques	0,00	0,00	0,00	0,00	2 039,99	2 039,99
611	Contrats de prestations de services	0,00	217 288,46	0,00	0,00	0,00	217 288,46
61351	Matériel roulant	0,00	7 545,72	0,00	0,00	0,00	7 545,72
61358	Autres	0,00	237,40	0,00	0,00	2 381,52	2 618,92
615221	Entretien, réparations bâtiments publics	0,00	1 660,35	0,00	0,00	2 750,89	4 411,24
615231	Entretien, réparations voiries	0,00	746,70	0,00	0,00	886,01	1 632,71
61551	Entretien matériel roulant	0,00	2 618,90	0,00	0,00	8 119,26	10 738,16
61558	Entretien autres biens mobiliers	0,00	420,00	0,00	0,00	802,20	1 222,20
6156	Maintenance	0,00	35 886,98	0,00	0,00	624,00	36 510,98
6184	Versements à des organismes de formation	0,00	230,00	0,00	0,00	0,00	230,00
6228	Divers	0,00	5 140,71	0,00	0,00	0,00	5 140,71
6232	Fêtes et cérémonies	0,00	0,00	0,00	0,00	32,40	32,40
6234	Réceptions	0,00	1 212,30	0,00	0,00	0,00	1 212,30
6262	Frais de télécommunications	0,00	630,84	0,00	0,00	3 606,98	4 237,82
627	Services bancaires et assimilés	0,00	3 158,91	0,00	0,00	0,00	3 158,91
62878	Remb. frais à des tiers	0,00	0,00	0,00	0,00	141,76	141,76
6288	Autres services extérieurs	0,00	22 933,06	0,00	0,00	1 253,15	24 186,21
6331	Versement mobilité	0,00	1 142,02	0,00	0,00	1 916,13	3 058,15
6332	Cotisations versées au F.N.A.L.	0,00	951,77	0,00	0,00	1 596,60	2 548,37
6333	Particip. employeurs format. prof. cont.	0,00	680,00	0,00	0,00	0,00	680,00
6336	Cotisations CNFPT et CDGFPT	0,00	4 187,77	0,00	0,00	7 024,97	11 212,74
64111	Rémunération principale titulaires	0,00	162 715,55	0,00	0,00	0,00	162 715,55
64112	SFT, indemnité de résidence	0,00	4 138,62	0,00	0,00	0,00	4 138,62
64113	NBI	0,00	1 172,70	0,00	0,00	0,00	1 172,70
64118	Autres indemnités	0,00	9 935,87	0,00	0,00	0,00	9 935,87
64131	Rémunérations	0,00	65 834,30	0,00	0,00	287 235,91	353 070,21
64138	Primes et autres indemnités	0,00	1 828,90	0,00	0,00	8 415,56	10 244,46

Article / compte nature (1)	Libellé	10 Services communs	11 Police, sécurité, justice	12 Incendie et secours	13 Hygiène et salubrité publique	18 Autres interv. protect. personnes, biens	TOTAL DU CHAPITRE
6415	Congés payés	0,00	5 583,96	0,00	0,00	26 061,71	31 645,67
6451	Cotisations à l'U.R.S.S.A.F.	0,00	41 921,90	0,00	0,00	94 991,27	136 913,17
6453	Cotisations aux caisses de retraites	0,00	40 603,52	0,00	0,00	13 411,26	54 014,78
6454	Cotisations aux A.S.S.E.D.I.C.	0,00	2 952,46	0,00	0,00	12 932,39	15 884,85
6458	Cotis. aux autres organismes sociaux	0,00	228,00	0,00	0,00	0,00	228,00
65134	Aides	0,00	0,00	0,00	0,00	880,00	880,00
6553	Service d'incendie	0,00	0,00	162 612,63	0,00	0,00	162 612,63
65561	Contrib fonds compens. ch. territoriales	0,00	0,00	0,00	0,00	34 738,92	34 738,92
65818	Autres	0,00	13 768,56	0,00	0,00	0,00	13 768,56
703894	Reversements/forfait post-stationnement	0,00	4 792,96	0,00	0,00	0,00	4 792,96
<b>RECETTES</b>		<b>0,00</b>	<b>351 611,85</b>	<b>0,00</b>	<b>0,00</b>	<b>0,00</b>	<b>351 611,85</b>
70384	Forfait de post-stationnement	0,00	71 689,50	0,00	0,00	0,00	71 689,50
7318	Autres	0,00	279 922,35	0,00	0,00	0,00	279 922,35

(1) Détailler conformément au plan de comptes.

IV – ANNEXES	IV
A – PRESENTATION CROISEE – SECTION DE FONCTIONNEMENT – PRESENTATION DETAILLEE	A2.932

## FONCTION 2 – Enseignement, formation professionnelle et apprentissage

Article / compte nature (1)	Libellé	20	21			22		
		Services communs	Enseignement du premier degré			Enseignement du second degré		
		201	211	212	213	221	222	223
		Services communs	Ecoles maternelles	Ecoles primaires	Classes regroupées	Collèges	Lycées publics	Lycées privés
	<b>DEPENSES</b>	<b>0,00</b>	<b>0,00</b>	<b>0,00</b>	<b>221 217,96</b>	<b>0,00</b>	<b>0,00</b>	<b>0,00</b>
6042	Achats de prestations de services	0,00	0,00	0,00	8 101,22	0,00	0,00	0,00
60612	Energie - Electricité	0,00	0,00	0,00	39 942,26	0,00	0,00	0,00
60621	Combustibles	0,00	0,00	0,00	13 040,54	0,00	0,00	0,00
60623	Alimentation	0,00	0,00	0,00	4 699,04	0,00	0,00	0,00
60628	Autres fournitures non stockées	0,00	0,00	0,00	104,51	0,00	0,00	0,00
60632	Fournitures de petit équipement	0,00	0,00	0,00	414,69	0,00	0,00	0,00
60636	Habillement et vêtements de travail	0,00	0,00	0,00	177,34	0,00	0,00	0,00
60668	Autres produits pharmaceutiques	0,00	0,00	0,00	113,19	0,00	0,00	0,00
6067	Fournitures scolaires	0,00	0,00	0,00	11 177,59	0,00	0,00	0,00
61358	Autres	0,00	0,00	0,00	1 800,00	0,00	0,00	0,00
615221	Entretien, réparations bâtiments publics	0,00	0,00	0,00	1 821,30	0,00	0,00	0,00
61558	Entretien autres biens mobiliers	0,00	0,00	0,00	4 245,44	0,00	0,00	0,00
6156	Maintenance	0,00	0,00	0,00	1 723,95	0,00	0,00	0,00
6232	Fêtes et cérémonies	0,00	0,00	0,00	3 068,33	0,00	0,00	0,00
6262	Frais de télécommunications	0,00	0,00	0,00	5 201,15	0,00	0,00	0,00
6281	Concours divers (cotisations)	0,00	0,00	0,00	15 232,34	0,00	0,00	0,00
6283	Frais de nettoyage des locaux	0,00	0,00	0,00	2 820,00	0,00	0,00	0,00
6288	Autres services extérieurs	0,00	0,00	0,00	18 991,49	0,00	0,00	0,00
6331	Versement mobilité	0,00	0,00	0,00	298,77	0,00	0,00	0,00
6332	Cotisations versées au F.N.A.L.	0,00	0,00	0,00	248,98	0,00	0,00	0,00
6336	Cotisations CNFPT et CDGFPT	0,00	0,00	0,00	1 095,28	0,00	0,00	0,00
64111	Rémunération principale titulaires	0,00	0,00	0,00	41 321,91	0,00	0,00	0,00
64112	SFT, indemnité de résidence	0,00	0,00	0,00	14,88	0,00	0,00	0,00
64118	Autres indemnités	0,00	0,00	0,00	460,56	0,00	0,00	0,00
64131	Rémunérations	0,00	0,00	0,00	11 318,56	0,00	0,00	0,00
64132	SFT, indemnité de résidence	0,00	0,00	0,00	0,00	0,00	0,00	0,00
64138	Primes et autres indemnités	0,00	0,00	0,00	162,00	0,00	0,00	0,00
6417	Rémunérations des apprentis	0,00	0,00	0,00	0,00	0,00	0,00	0,00
6451	Cotisations à l'U.R.S.S.A.F.	0,00	0,00	0,00	10 142,68	0,00	0,00	0,00
6453	Cotisations aux caisses de retraites	0,00	0,00	0,00	12 592,16	0,00	0,00	0,00
6454	Cotisations aux A.S.S.E.D.I.C.	0,00	0,00	0,00	460,80	0,00	0,00	0,00
65748	Subv.fonct.autres personnes droit privé	0,00	0,00	0,00	10 427,00	0,00	0,00	0,00
	<b>RECETTES</b>	<b>0,00</b>	<b>0,00</b>	<b>0,00</b>	<b>464,37</b>	<b>0,00</b>	<b>0,00</b>	<b>0,00</b>
6419	Remboursements rémunérations personnel	0,00	0,00	0,00	464,37	0,00	0,00	0,00

(1) Détailler conformément au plan de comptes.

IV – ANNEXES	IV
A – PRESENTATION CROISEE – SECTION DE FONCTIONNEMENT – PRESENTATION DETAILLEE	A2.932

## FONCTION 2 – Enseignement, formation professionnelle et apprentissage (suite 1)

Article / compte nature (1)	Libellé	23 Enseignement supérieur	24 Cités scolaires	25 Formation professionnelle						26 Apprentissage	27 Formation sanitaire et sociale
				251 Insertion sociale et professionnelle	252 Formation professionnalisante personnes	253 Formation certifiante des personnes	254 Formation des actifs occupés	255 Rémunération des stagiaires	256 Autres		
DEPENSES		0,00	0,00	0,00	0,00	0,00	0,00	0,00	0,00	5 973,83	0,00
6042	Achats de prestations de services	0,00	0,00	0,00	0,00	0,00	0,00	0,00	0,00	0,00	0,00
60612	Energie - Electricité	0,00	0,00	0,00	0,00	0,00	0,00	0,00	0,00	0,00	0,00
60621	Combustibles	0,00	0,00	0,00	0,00	0,00	0,00	0,00	0,00	0,00	0,00
60623	Alimentation	0,00	0,00	0,00	0,00	0,00	0,00	0,00	0,00	0,00	0,00
60628	Autres fournitures non stockées	0,00	0,00	0,00	0,00	0,00	0,00	0,00	0,00	0,00	0,00
60632	Fournitures de petit équipement	0,00	0,00	0,00	0,00	0,00	0,00	0,00	0,00	0,00	0,00
60636	Habillement et vêtements de travail	0,00	0,00	0,00	0,00	0,00	0,00	0,00	0,00	0,00	0,00
60668	Autres produits pharmaceutiques	0,00	0,00	0,00	0,00	0,00	0,00	0,00	0,00	0,00	0,00
6067	Fournitures scolaires	0,00	0,00	0,00	0,00	0,00	0,00	0,00	0,00	0,00	0,00
61358	Autres	0,00	0,00	0,00	0,00	0,00	0,00	0,00	0,00	0,00	0,00
615221	Entretien, réparations bâtiments publics	0,00	0,00	0,00	0,00	0,00	0,00	0,00	0,00	0,00	0,00
61558	Entretien autres biens mobiliers	0,00	0,00	0,00	0,00	0,00	0,00	0,00	0,00	0,00	0,00
6156	Maintenance	0,00	0,00	0,00	0,00	0,00	0,00	0,00	0,00	0,00	0,00
6232	Fêtes et cérémonies	0,00	0,00	0,00	0,00	0,00	0,00	0,00	0,00	0,00	0,00
6262	Frais de télécommunications	0,00	0,00	0,00	0,00	0,00	0,00	0,00	0,00	0,00	0,00
6281	Concours divers (cotisations)	0,00	0,00	0,00	0,00	0,00	0,00	0,00	0,00	0,00	0,00
6283	Frais de nettoyage des locaux	0,00	0,00	0,00	0,00	0,00	0,00	0,00	0,00	0,00	0,00
6288	Autres services extérieurs	0,00	0,00	0,00	0,00	0,00	0,00	0,00	0,00	0,00	0,00
6331	Versement mobilité	0,00	0,00	0,00	0,00	0,00	0,00	0,00	0,00	0,00	0,00
6332	Cotisations versées au F.N.A.L.	0,00	0,00	0,00	0,00	0,00	0,00	0,00	0,00	0,00	0,00
6336	Cotisations CNFPT et CDGFPT	0,00	0,00	0,00	0,00	0,00	0,00	0,00	0,00	0,00	0,00
64111	Rémunération principale titulaires	0,00	0,00	0,00	0,00	0,00	0,00	0,00	0,00	0,00	0,00
64112	SFT, indemnité de résidence	0,00	0,00	0,00	0,00	0,00	0,00	0,00	0,00	0,00	0,00
64118	Autres indemnités	0,00	0,00	0,00	0,00	0,00	0,00	0,00	0,00	0,00	0,00
64131	Rémunérations	0,00	0,00	0,00	0,00	0,00	0,00	0,00	0,00	0,00	0,00
64132	SFT, indemnité de résidence	0,00	0,00	0,00	0,00	0,00	0,00	0,00	0,00	0,00	0,00
64138	Primes et autres indemnités	0,00	0,00	0,00	0,00	0,00	0,00	0,00	0,00	0,00	0,00
6417	Rémunérations des apprentis	0,00	0,00	0,00	0,00	0,00	0,00	0,00	0,00	5 885,54	0,00
6451	Cotisations à l'U.R.S.S.A.F.	0,00	0,00	0,00	0,00	0,00	0,00	0,00	0,00	88,29	0,00
6453	Cotisations aux caisses de retraites	0,00	0,00	0,00	0,00	0,00	0,00	0,00	0,00	0,00	0,00
6454	Cotisations aux A.S.S.E.D.I.C.	0,00	0,00	0,00	0,00	0,00	0,00	0,00	0,00	0,00	0,00

Article / compte nature (1)	Libellé	23 Enseignement supérieur	24 Cités scolaires	25 Formation professionnelle						26 Apprentissage	27 Formation sanitaire et sociale
				251 Insertion sociale et professionnelle	252 Formation professionnalisante personnes	253 Formation certifiante des personnes	254 Formation des actifs occupés	255 Rémunération des stagiaires	256 Autres		
65748	Subv.fonct.autres personnes droit privé	0,00	0,00	0,00	0,00	0,00	0,00	0,00	0,00	0,00	0,00
RECETTES		0,00	0,00	0,00	0,00	0,00	0,00	0,00	0,00	0,00	0,00
6419	Remboursements rémunérations personnel	0,00	0,00	0,00	0,00	0,00	0,00	0,00	0,00	0,00	0,00

(1) Détailler conformément au plan de comptes.

IV – ANNEXES	IV
A – PRESENTATION CROISEE – SECTION DE FONCTIONNEMENT – PRESENTATION DETAILLEE	A2.932

## FONCTION 2 – Enseignement, formation professionnelle et apprentissage (suite 2)

Article / compte nature (1)	Libellé	28 Autres services périscolaires et annexes					29 Sécurité	TOTAL DU CHAPITRE
		281 Hébergement et restauration scolaires	282 Sport scolaire	283 Médecine scolaire	284 Classes de découverte	288 Autre service annexe de l'enseignement		
DEPENSES		26 229,23	0,00	0,00	0,00	0,00	0,00	253 421,02
6042	Achats de prestations de services	0,00	0,00	0,00	0,00	0,00	0,00	8 101,22
60612	Energie - Electricité	0,00	0,00	0,00	0,00	0,00	0,00	39 942,26
60621	Combustibles	0,00	0,00	0,00	0,00	0,00	0,00	13 040,54
60623	Alimentation	0,00	0,00	0,00	0,00	0,00	0,00	4 699,04
60628	Autres fournitures non stockées	0,00	0,00	0,00	0,00	0,00	0,00	104,51
60632	Fournitures de petit équipement	0,00	0,00	0,00	0,00	0,00	0,00	414,69
60636	Habillement et vêtements de travail	0,00	0,00	0,00	0,00	0,00	0,00	177,34
60668	Autres produits pharmaceutiques	0,00	0,00	0,00	0,00	0,00	0,00	113,19
6067	Fournitures scolaires	0,00	0,00	0,00	0,00	0,00	0,00	11 177,59
61358	Autres	0,00	0,00	0,00	0,00	0,00	0,00	1 800,00
615221	Entretien, réparations bâtiments publics	247,92	0,00	0,00	0,00	0,00	0,00	2 069,22
61558	Entretien autres biens mobiliers	0,00	0,00	0,00	0,00	0,00	0,00	4 245,44
6156	Maintenance	0,00	0,00	0,00	0,00	0,00	0,00	1 723,95
6232	Fêtes et cérémonies	0,00	0,00	0,00	0,00	0,00	0,00	3 068,33
6262	Frais de télécommunications	0,00	0,00	0,00	0,00	0,00	0,00	5 201,15
6281	Concours divers (cotisations)	0,00	0,00	0,00	0,00	0,00	0,00	15 232,34
6283	Frais de nettoyage des locaux	0,00	0,00	0,00	0,00	0,00	0,00	2 820,00
6288	Autres services extérieurs	369,08	0,00	0,00	0,00	0,00	0,00	19 360,57
6331	Versement mobilité	100,41	0,00	0,00	0,00	0,00	0,00	399,18
6332	Cotisations versées au F.N.A.L.	83,60	0,00	0,00	0,00	0,00	0,00	332,58
6336	Cotisations CNFPT et CDGFPT	368,09	0,00	0,00	0,00	0,00	0,00	1 463,37
64111	Rémunération principale titulaires	6 714,69	0,00	0,00	0,00	0,00	0,00	48 036,60
64112	SFT, indemnité de résidence	0,00	0,00	0,00	0,00	0,00	0,00	14,88
64118	Autres indemnités	71,52	0,00	0,00	0,00	0,00	0,00	532,08
64131	Rémunérations	10 986,98	0,00	0,00	0,00	0,00	0,00	22 305,54
64132	SFT, indemnité de résidence	6,84	0,00	0,00	0,00	0,00	0,00	6,84
64138	Primes et autres indemnités	157,28	0,00	0,00	0,00	0,00	0,00	319,28
6417	Rémunérations des apprentis	0,00	0,00	0,00	0,00	0,00	0,00	5 885,54
6451	Cotisations à l'U.R.S.S.A.F.	4 309,81	0,00	0,00	0,00	0,00	0,00	14 540,78
6453	Cotisations aux caisses de retraites	2 361,76	0,00	0,00	0,00	0,00	0,00	14 953,92
6454	Cotisations aux A.S.S.E.D.I.C.	451,25	0,00	0,00	0,00	0,00	0,00	912,05
65748	Subv.fonct.autres personnes droit privé	0,00	0,00	0,00	0,00	0,00	0,00	10 427,00

Article / compte nature (1)	Libellé	28 Autres services périscolaires et annexes					29 Sécurité	TOTAL DU CHAPITRE
		281 Hébergement et restauration scolaires	282 Sport scolaire	283 Médecine scolaire	284 Classes de découverte	288 Autre service annexe de l'enseignement		
RECETTES		0.00	0.00	0.00	0.00	0.00	0.00	464,37
6419	Remboursements rémunérations personnel	0.00	0.00	0.00	0.00	0.00	0.00	464,37

(1) Détailler conformément au plan de comptes.



IV – ANNEXES	IV
A – PRESENTATION CROISEE – SECTION DE FONCTIONNEMENT – PRESENTATION DETAILLEE	A2.933

## FONCTION 3 – Culture, vie sociale, jeunesse, sports et loisirs

Article / compte nature (1)	Libellé	30 Services communs	31 Culture							
			311 Activités artist.,actions et manif.cult.	312 Patrimoine	313 Bibliothèques, médiathèques	314 Musées	315 Services d'archives	316 Théâtres et spectacles vivants	317 Cinémas et autres salles de spectacles	318 Archéologie préventive
	<b>DEPENSES</b>	<b>0,00</b>	<b>570 989,00</b>	<b>0,00</b>	<b>0,00</b>	<b>0,00</b>	<b>0,00</b>	<b>0,00</b>	<b>0,00</b>	<b>0,00</b>
6042	Achats de prestations de services	0,00	0,00	0,00	0,00	0,00	0,00	0,00	0,00	0,00
60612	Energie - Electricité	0,00	0,00	0,00	0,00	0,00	0,00	0,00	0,00	0,00
60622	Carburants	0,00	0,00	0,00	0,00	0,00	0,00	0,00	0,00	0,00
60623	Alimentation	0,00	0,00	0,00	0,00	0,00	0,00	0,00	0,00	0,00
60628	Autres fournitures non stockées	0,00	10 367,76	0,00	0,00	0,00	0,00	0,00	0,00	0,00
60631	Fournitures d'entretien	0,00	0,00	0,00	0,00	0,00	0,00	0,00	0,00	0,00
60632	Fournitures de petit équipement	0,00	3 600,07	0,00	0,00	0,00	0,00	0,00	0,00	0,00
60668	Autres produits pharmaceutiques	0,00	0,00	0,00	0,00	0,00	0,00	0,00	0,00	0,00
61351	Matériel roulant	0,00	6 332,11	0,00	0,00	0,00	0,00	0,00	0,00	0,00
61358	Autres	0,00	37 365,19	0,00	0,00	0,00	0,00	0,00	0,00	0,00
61521	Entretien terrains	0,00	0,00	0,00	0,00	0,00	0,00	0,00	0,00	0,00
615221	Entretien, réparations bâtiments publics	0,00	0,00	0,00	0,00	0,00	0,00	0,00	0,00	0,00
615231	Entretien, réparations voiries	0,00	158,64	0,00	0,00	0,00	0,00	0,00	0,00	0,00
61551	Entretien matériel roulant	0,00	0,00	0,00	0,00	0,00	0,00	0,00	0,00	0,00
6156	Maintenance	0,00	0,00	0,00	0,00	0,00	0,00	0,00	0,00	0,00
6228	Divers	0,00	0,00	0,00	0,00	0,00	0,00	0,00	0,00	0,00
6232	Fêtes et cérémonies	0,00	39 091,17	0,00	0,00	0,00	0,00	0,00	0,00	0,00
6233	Foires et expositions	0,00	252 599,44	0,00	0,00	0,00	0,00	0,00	0,00	0,00
6234	Réceptions	0,00	-9 552,37	0,00	0,00	0,00	0,00	0,00	0,00	0,00
6236	Catalogues et imprimés	0,00	75 835,39	0,00	0,00	0,00	0,00	0,00	0,00	0,00
6248	Divers	0,00	0,00	0,00	0,00	0,00	0,00	0,00	0,00	0,00
6262	Frais de télécommunications	0,00	0,00	0,00	0,00	0,00	0,00	0,00	0,00	0,00
627	Services bancaires et assimilés	0,00	0,00	0,00	0,00	0,00	0,00	0,00	0,00	0,00
6281	Concours divers (cotisations)	0,00	0,00	0,00	0,00	0,00	0,00	0,00	0,00	0,00
6283	Frais de nettoyage des locaux	0,00	0,00	0,00	0,00	0,00	0,00	0,00	0,00	0,00
6288	Autres services extérieurs	0,00	78 509,70	0,00	0,00	0,00	0,00	0,00	0,00	0,00
6331	Versement mobilité	0,00	120,30	0,00	0,00	0,00	0,00	0,00	0,00	0,00
6332	Cotisations versées au F.N.A.L.	0,00	100,28	0,00	0,00	0,00	0,00	0,00	0,00	0,00
6336	Cotisations CNFPT et CDGFPT	0,00	441,19	0,00	0,00	0,00	0,00	0,00	0,00	0,00

Article / compte nature (1)	Libellé	30 Services communs	31 Culture							
			311 Activités artist.,actions et manif.cult.	312 Patrimoine	313 Bibliothèques, médiathèques	314 Musées	315 Services d'archives	316 Théâtres et spectacles vivants	317 Cinémas et autres salles de spectacles	318 Archéologie préventive
64111	Rémunération principale titulaires	0,00	0,00	0,00	0,00	0,00	0,00	0,00	0,00	0,00
64113	NBI	0,00	0,00	0,00	0,00	0,00	0,00	0,00	0,00	0,00
64118	Autres indemnités	0,00	0,00	0,00	0,00	0,00	0,00	0,00	0,00	0,00
64131	Rémunérations	0,00	19 463,54	0,00	0,00	0,00	0,00	0,00	0,00	0,00
64132	SFT, indemnité de résidence	0,00	0,00	0,00	0,00	0,00	0,00	0,00	0,00	0,00
64138	Primes et autres indemnités	0,00	0,00	0,00	0,00	0,00	0,00	0,00	0,00	0,00
6415	Congés payés	0,00	730,89	0,00	0,00	0,00	0,00	0,00	0,00	0,00
6451	Cotisations à l'U.R.S.S.A.F.	0,00	5 868,31	0,00	0,00	0,00	0,00	0,00	0,00	0,00
6453	Cotisations aux caisses de retraites	0,00	920,29	0,00	0,00	0,00	0,00	0,00	0,00	0,00
6454	Cotisations aux A.S.S.E.D.I.C.	0,00	812,10	0,00	0,00	0,00	0,00	0,00	0,00	0,00
6475	Médecine du travail, pharmacie	0,00	0,00	0,00	0,00	0,00	0,00	0,00	0,00	0,00
6568	Autres participations	0,00	3 470,00	0,00	0,00	0,00	0,00	0,00	0,00	0,00
65748	Subv.fonct.autres personnes droit privé	0,00	44 755,00	0,00	0,00	0,00	0,00	0,00	0,00	0,00
65818	Autres	0,00	0,00	0,00	0,00	0,00	0,00	0,00	0,00	0,00
<b>RECETTES</b>		<b>0,00</b>	<b>47 899,95</b>	<b>0,00</b>	<b>0,00</b>	<b>0,00</b>	<b>0,00</b>	<b>0,00</b>	<b>0,00</b>	<b>0,00</b>
6419	Remboursements	0,00	0,00	0,00	0,00	0,00	0,00	0,00	0,00	0,00
	rémunérations personnel									
7067	Redev. services périscolaires et enseign	0,00	0,00	0,00	0,00	0,00	0,00	0,00	0,00	0,00
7078	Autres marchandises	0,00	23 899,95	0,00	0,00	0,00	0,00	0,00	0,00	0,00
752	Revenus des immeubles	0,00	0,00	0,00	0,00	0,00	0,00	0,00	0,00	0,00
75738	Autres	0,00	24 000,00	0,00	0,00	0,00	0,00	0,00	0,00	0,00

(1) Détailler conformément au plan de comptes.

IV – ANNEXES	IV
A – PRESENTATION CROISEE – SECTION DE FONCTIONNEMENT – PRESENTATION DETAILLEE	A2.933

## FONCTION 3 – Culture, vie sociale, jeunesse, sports et loisirs (suite 1)

Article / compte nature (1)	Libellé	32 Sports (autres que scolaires)					
		321 Salles de sport, gymnases	322 Stades	323 Piscines	324 Centres de formation sportifs	325 Autres équipements sportifs ou loisirs	326 Manifestations sportives
DEPENSES		2 632,20	42 903,08	0,00	0,00	39 105,12	74 160,00
6042	Achats de prestations de services	0,00	0,00	0,00	0,00	0,00	0,00
60612	Energie - Electricité	0,00	0,00	0,00	0,00	26 393,20	0,00
60622	Carburants	0,00	0,00	0,00	0,00	0,00	0,00
60623	Alimentation	0,00	0,00	0,00	0,00	0,00	0,00
60628	Autres fournitures non stockées	0,00	0,00	0,00	0,00	0,00	0,00
60631	Fournitures d'entretien	0,00	0,00	0,00	0,00	0,00	0,00
60632	Fournitures de petit équipement	0,00	0,00	0,00	0,00	0,00	0,00
60668	Autres produits pharmaceutiques	0,00	0,00	0,00	0,00	0,00	0,00
61351	Matériel roulant	0,00	0,00	0,00	0,00	0,00	0,00
61358	Autres	0,00	0,00	0,00	0,00	0,00	0,00
61521	Entretien terrains	0,00	0,00	0,00	0,00	643,64	0,00
615221	Entretien, réparations bâtiments publics	2 008,20	4 651,96	0,00	0,00	12 068,28	0,00
615231	Entretien, réparations voiries	0,00	0,00	0,00	0,00	0,00	0,00
61551	Entretien matériel roulant	0,00	0,00	0,00	0,00	0,00	0,00
6156	Maintenance	0,00	0,00	0,00	0,00	0,00	0,00
6228	Divers	0,00	37 568,66	0,00	0,00	0,00	0,00
6232	Fêtes et cérémonies	0,00	682,46	0,00	0,00	0,00	60,00
6233	Foires et expositions	0,00	0,00	0,00	0,00	0,00	0,00
6234	Réceptions	0,00	0,00	0,00	0,00	0,00	0,00
6236	Catalogues et imprimés	0,00	0,00	0,00	0,00	0,00	0,00
6248	Divers	0,00	0,00	0,00	0,00	0,00	0,00
6262	Frais de télécommunications	0,00	0,00	0,00	0,00	0,00	0,00
627	Services bancaires et assimilés	0,00	0,00	0,00	0,00	0,00	0,00
6281	Concours divers (cotisations)	0,00	0,00	0,00	0,00	0,00	0,00
6283	Frais de nettoyage des locaux	624,00	0,00	0,00	0,00	0,00	0,00
6288	Autres services extérieurs	0,00	0,00	0,00	0,00	0,00	0,00
6331	Versement mobilité	0,00	0,00	0,00	0,00	0,00	0,00
6332	Cotisations versées au F.N.A.L.	0,00	0,00	0,00	0,00	0,00	0,00
6336	Cotisations CNFPT et CDGFPT	0,00	0,00	0,00	0,00	0,00	0,00
64111	Rémunération principale titulaires	0,00	0,00	0,00	0,00	0,00	0,00
64113	NBI	0,00	0,00	0,00	0,00	0,00	0,00
64118	Autres indemnités	0,00	0,00	0,00	0,00	0,00	0,00

Article / compte nature (1)	Libellé	32					
		Sports (autres que scolaires)					
		321 Salles de sport, gymnases	322 Stades	323 Piscines	324 Centres de formation sportifs	325 Autres équipements sportifs ou loisirs	326 Manifestations sportives
64131	Rémunérations	0,00	0,00	0,00	0,00	0,00	0,00
64132	SFT, indemnité de résidence	0,00	0,00	0,00	0,00	0,00	0,00
64138	Primes et autres indemnités	0,00	0,00	0,00	0,00	0,00	0,00
6415	Congés payés	0,00	0,00	0,00	0,00	0,00	0,00
6451	Cotisations à l'U.R.S.S.A.F.	0,00	0,00	0,00	0,00	0,00	0,00
6453	Cotisations aux caisses de retraites	0,00	0,00	0,00	0,00	0,00	0,00
6454	Cotisations aux A.S.S.E.D.I.C.	0,00	0,00	0,00	0,00	0,00	0,00
6475	Médecine du travail, pharmacie	0,00	0,00	0,00	0,00	0,00	0,00
6568	Autres participations	0,00	0,00	0,00	0,00	0,00	0,00
65748	Subv.fonct.autres personnes droit privé	0,00	0,00	0,00	0,00	0,00	74 100,00
65818	Autres	0,00	0,00	0,00	0,00	0,00	0,00
<b>RECETTES</b>		<b>0,00</b>	<b>194 166,67</b>	<b>0,00</b>	<b>0,00</b>	<b>4 890,00</b>	<b>0,00</b>
6419	Remboursements rémunérations personnel	0,00	0,00	0,00	0,00	0,00	0,00
7067	Redev. services périscolaires et enseign	0,00	0,00	0,00	0,00	0,00	0,00
7078	Autres marchandises	0,00	0,00	0,00	0,00	0,00	0,00
752	Revenus des immeubles	0,00	194 166,67	0,00	0,00	4 890,00	0,00
75738	Autres	0,00	0,00	0,00	0,00	0,00	0,00

(1) Détailler conformément au plan de comptes.

IV – ANNEXES	IV
A – PRESENTATION CROISEE – SECTION DE FONCTIONNEMENT – PRESENTATION DETAILLEE	A2.933

## FONCTION 3 – Culture, vie sociale, jeunesse, sports et loisirs (suite 2)

Article / compte nature (1)	Libellé	33 Jeunesse (action socio-éduc.) et loisirs			34 Vie sociale et citoyenne		39 Sécurité	TOTAL DU CHAPITRE
		331 Centres de loisirs	332 Colonies de vacances	338 Autres activités pour les jeunes	341 Egalité entre les femmes et les hommes	348 Autres		
DEPENSES		160 387,05	0,00	19 489,21	0,00	0,00	0,00	909 665,66
6042	Achats de prestations de services	14 992,90	0,00	0,00	0,00	0,00	0,00	14 992,90
60612	Energie - Electricité	0,00	0,00	0,00	0,00	0,00	0,00	26 393,20
60622	Carburants	379,75	0,00	0,00	0,00	0,00	0,00	379,75
60623	Alimentation	3 083,17	0,00	483,19	0,00	0,00	0,00	3 566,36
60628	Autres fournitures non stockées	31,93	0,00	0,00	0,00	0,00	0,00	10 399,69
60631	Fournitures d'entretien	8 660,11	0,00	0,00	0,00	0,00	0,00	8 660,11
60632	Fournitures de petit équipement	2 231,65	0,00	509,38	0,00	0,00	0,00	6 341,10
60668	Autres produits pharmaceutiques	234,15	0,00	0,00	0,00	0,00	0,00	234,15
61351	Matériel roulant	0,00	0,00	0,00	0,00	0,00	0,00	6 332,11
61358	Autres	0,00	0,00	0,00	0,00	0,00	0,00	37 365,19
61521	Entretien terrains	0,00	0,00	0,00	0,00	0,00	0,00	643,64
615221	Entretien, réparations bâtiments publics	0,00	0,00	167,54	0,00	0,00	0,00	18 895,98
615231	Entretien, réparations voiries	0,00	0,00	0,00	0,00	0,00	0,00	158,64
61551	Entretien matériel roulant	244,44	0,00	0,00	0,00	0,00	0,00	244,44
6156	Maintenance	353,16	0,00	0,00	0,00	0,00	0,00	353,16
6228	Divers	0,00	0,00	0,00	0,00	0,00	0,00	37 568,66
6232	Fêtes et cérémonies	0,00	0,00	0,00	0,00	0,00	0,00	39 833,63
6233	Foires et expositions	0,00	0,00	0,00	0,00	0,00	0,00	252 599,44
6234	Réceptions	0,00	0,00	0,00	0,00	0,00	0,00	-9 552,37
6236	Catalogues et imprimés	0,00	0,00	0,00	0,00	0,00	0,00	75 835,39
6248	Divers	148,30	0,00	0,00	0,00	0,00	0,00	148,30
6262	Frais de télécommunications	1 283,73	0,00	111,24	0,00	0,00	0,00	1 394,97
627	Services bancaires et assimilés	61,59	0,00	0,00	0,00	0,00	0,00	61,59
6281	Concours divers (cotisations)	0,00	0,00	1 727,66	0,00	0,00	0,00	1 727,66
6283	Frais de nettoyage des locaux	0,00	0,00	0,00	0,00	0,00	0,00	624,00
6288	Autres services extérieurs	10 643,18	0,00	5 683,60	0,00	0,00	0,00	94 836,48
6331	Versement mobilité	470,82	0,00	40,83	0,00	0,00	0,00	631,95
6332	Cotisations versées au F.N.A.L.	392,21	0,00	34,02	0,00	0,00	0,00	526,51
6336	Cotisations CNFPT et CDGFPT	1 726,03	0,00	149,84	0,00	0,00	0,00	2 317,06
64111	Rémunération principale titulaires	3 391,27	0,00	1 981,97	0,00	0,00	0,00	5 373,24

Article / compte nature (1)	Libellé	33 Jeunesse (action socio-éduc.) et loisirs			34 Vie sociale et citoyenne		39 Sécurité	TOTAL DU CHAPITRE
		331 Centres de loisirs	332 Colonies de vacances	338 Autres activités pour les jeunes	341 Egalité entre les femmes et les hommes	348 Autres		
64113	NBI	0,00	0,00	109,04	0,00	0,00	0,00	109,04
64118	Autres indemnités	42,91	0,00	897,70	0,00	0,00	0,00	940,61
64131	Rémunérations	71 049,90	0,00	4 466,29	0,00	0,00	0,00	94 979,73
64132	SFT, indemnité de résidence	1 120,76	0,00	0,00	0,00	0,00	0,00	1 120,76
64138	Primes et autres indemnités	4 409,09	0,00	325,33	0,00	0,00	0,00	4 734,42
6415	Congés payés	2 334,15	0,00	0,00	0,00	0,00	0,00	3 065,04
6451	Cotisations à l'U.R.S.S.A.F.	23 436,07	0,00	1 748,59	0,00	0,00	0,00	31 052,97
6453	Cotisations aux caisses de retraites	4 090,43	0,00	860,58	0,00	0,00	0,00	5 871,30
6454	Cotisations aux A.S.S.E.D.I.C.	3 050,35	0,00	192,41	0,00	0,00	0,00	4 054,86
6475	Médecine du travail, pharmacie	25,00	0,00	0,00	0,00	0,00	0,00	25,00
6568	Autres participations	0,00	0,00	0,00	0,00	0,00	0,00	3 470,00
65748	Subv.fonct.autres personnes droit privé	0,00	0,00	0,00	0,00	0,00	0,00	118 855,00
65818	Autres	2 500,00	0,00	0,00	0,00	0,00	0,00	2 500,00
<b>RECETTES</b>		<b>48 168,40</b>	<b>0,00</b>	<b>14 387,67</b>	<b>0,00</b>	<b>0,00</b>	<b>0,00</b>	<b>309 512,69</b>
6419	Remboursements rémunérations personnel	475,56	0,00	0,00	0,00	0,00	0,00	475,56
7067	Redev. services périscolaires et enseign	47 692,84	0,00	14 387,67	0,00	0,00	0,00	62 080,51
7078	Autres marchandises	0,00	0,00	0,00	0,00	0,00	0,00	23 899,95
752	Revenus des immeubles	0,00	0,00	0,00	0,00	0,00	0,00	199 056,67
75738	Autres	0,00	0,00	0,00	0,00	0,00	0,00	24 000,00

(1) Détailler conformément au plan de comptes.

IV – ANNEXES	IV
A – PRESENTATION CROISEE – SECTION DE FONCTIONNEMENT – PRESENTATION DETAILLEE	A2.934

## FONCTION 4 – Santé et action sociale (hors APA et RSA/Régularisation de RMI)

Article / compte nature (1)	Libellé	41 Santé					
		410 Services communs	411 PMI et planification familiale	412 Prévention et éducation pour la santé	413 Sécurité alimentaire	414 Dispensaires et autres éts sanitaires	418 Autres actions
DEPENSES		0,00	0,00	0,00	0,00	0,00	0,00
6042	Achats de prestations de services	0,00	0,00	0,00	0,00	0,00	0,00
60612	Energie - Electricité	0,00	0,00	0,00	0,00	0,00	0,00
60621	Combustibles	0,00	0,00	0,00	0,00	0,00	0,00
60623	Alimentation	0,00	0,00	0,00	0,00	0,00	0,00
60628	Autres fournitures non stockées	0,00	0,00	0,00	0,00	0,00	0,00
60631	Fournitures d'entretien	0,00	0,00	0,00	0,00	0,00	0,00
60632	Fournitures de petit équipement	0,00	0,00	0,00	0,00	0,00	0,00
60636	Habillement et vêtements de travail	0,00	0,00	0,00	0,00	0,00	0,00
6064	Fournitures administratives	0,00	0,00	0,00	0,00	0,00	0,00
60668	Autres produits pharmaceutiques	0,00	0,00	0,00	0,00	0,00	0,00
61521	Entretien terrains	0,00	0,00	0,00	0,00	0,00	0,00
615221	Entretien, réparations bâtiments publics	0,00	0,00	0,00	0,00	0,00	0,00
61551	Entretien matériel roulant	0,00	0,00	0,00	0,00	0,00	0,00
61558	Entretien autres biens mobiliers	0,00	0,00	0,00	0,00	0,00	0,00
6156	Maintenance	0,00	0,00	0,00	0,00	0,00	0,00
6182	Documentation générale et technique	0,00	0,00	0,00	0,00	0,00	0,00
6184	Versements à des organismes de formation	0,00	0,00	0,00	0,00	0,00	0,00
6232	Fêtes et cérémonies	0,00	0,00	0,00	0,00	0,00	0,00
6262	Frais de télécommunications	0,00	0,00	0,00	0,00	0,00	0,00
627	Services bancaires et assimilés	0,00	0,00	0,00	0,00	0,00	0,00
6288	Autres services extérieurs	0,00	0,00	0,00	0,00	0,00	0,00
6331	Versement mobilité	0,00	0,00	0,00	0,00	0,00	0,00
6332	Cotisations versées au F.N.A.L.	0,00	0,00	0,00	0,00	0,00	0,00
6336	Cotisations CNFPT et CDGFPT	0,00	0,00	0,00	0,00	0,00	0,00
637	Autres impôts, taxes (autres organismes)	0,00	0,00	0,00	0,00	0,00	0,00
64111	Rémunération principale titulaires	0,00	0,00	0,00	0,00	0,00	0,00
64112	SFT, indemnité de résidence	0,00	0,00	0,00	0,00	0,00	0,00
64113	NBI	0,00	0,00	0,00	0,00	0,00	0,00
64118	Autres indemnités	0,00	0,00	0,00	0,00	0,00	0,00
64131	Rémunérations	0,00	0,00	0,00	0,00	0,00	0,00
64132	SFT, indemnité de résidence	0,00	0,00	0,00	0,00	0,00	0,00
64138	Primes et autres indemnités	0,00	0,00	0,00	0,00	0,00	0,00
6415	Congés payés	0,00	0,00	0,00	0,00	0,00	0,00

Article / compte nature (1)	Libellé	41 Santé					
		410 Services communs	411 PMI et planification familiale	412 Prévention et éducation pour la santé	413 Sécurité alimentaire	414 Dispensaires et autres éts sanitaires	418 Autres actions
6451	Cotisations à l'U.R.S.S.A.F.	0,00	0,00	0,00	0,00	0,00	0,00
6453	Cotisations aux caisses de retraites	0,00	0,00	0,00	0,00	0,00	0,00
6454	Cotisations aux A.S.S.E.D.I.C.	0,00	0,00	0,00	0,00	0,00	0,00
657362	Subv. fonct. CCAS	0,00	0,00	0,00	0,00	0,00	0,00
65748	Subv.fonct.autres personnes droit privé	0,00	0,00	0,00	0,00	0,00	0,00
<b>RECETTES</b>		<b>0,00</b>	<b>0,00</b>	<b>0,00</b>	<b>0,00</b>	<b>0,00</b>	<b>0,00</b>
6419	Remboursements rémunérations personnel	0,00	0,00	0,00	0,00	0,00	0,00
7066	Redevances services à caractère social	0,00	0,00	0,00	0,00	0,00	0,00
7067	Redev. services périscolaires et enseign	0,00	0,00	0,00	0,00	0,00	0,00
75888	Autres	0,00	0,00	0,00	0,00	0,00	0,00

(1) Détailler conformément au plan de comptes.



IV – ANNEXES	IV
A – PRESENTATION CROISEE – SECTION DE FONCTIONNEMENT – PRESENTATION DETAILLEE	A2.934

## FONCTION 4 – Santé et action sociale (hors APA et RSA/Régularisation de RMI) (suite 1)

Article / compte nature (1)	Libellé	42							
		Action sociale							
		420 Services communs	421 Famille et enfance				422 Petite enfance		
4211 Actions en faveur de la maternité	4212 Aides à la famille		4213 Aides sociales à l'enfance	4214 Adolescence	4221 Crèches et garderies	4222 Multi accueil	4228 Autres actions pour la petite enfance		
DEPENSES		152 496,70	0,00	0,00	0,00	0,00	740 701,72	301 248,84	0,00
6042	Achats de prestations de services	0,00	0,00	0,00	0,00	0,00	25 910,15	0,00	0,00
60612	Energie - Electricité	0,00	0,00	0,00	0,00	0,00	14 341,51	0,00	0,00
60621	Combustibles	0,00	0,00	0,00	0,00	0,00	3 611,30	0,00	0,00
60623	Alimentation	0,00	0,00	0,00	0,00	0,00	1 758,73	4 030,76	0,00
60628	Autres fournitures non stockées	0,00	0,00	0,00	0,00	0,00	822,09	0,00	0,00
60631	Fournitures d'entretien	0,00	0,00	0,00	0,00	0,00	3 821,89	0,00	0,00
60632	Fournitures de petit équipement	0,00	0,00	0,00	0,00	0,00	6 011,65	537,33	0,00
60636	Habillement et vêtements de travail	0,00	0,00	0,00	0,00	0,00	163,00	0,00	0,00
6064	Fournitures administratives	0,00	0,00	0,00	0,00	0,00	1 035,65	0,00	0,00
60668	Autres produits pharmaceutiques	0,00	0,00	0,00	0,00	0,00	4 190,26	0,00	0,00
61521	Entretien terrains	0,00	0,00	0,00	0,00	0,00	176,01	0,00	0,00
615221	Entretien, réparations bâtiments publics	0,00	0,00	0,00	0,00	0,00	1 014,23	0,00	0,00
61551	Entretien matériel roulant	0,00	0,00	0,00	0,00	0,00	0,00	469,60	0,00
61558	Entretien autres biens mobiliers	0,00	0,00	0,00	0,00	0,00	2 740,20	0,00	0,00
6156	Maintenance	0,00	0,00	0,00	0,00	0,00	239,36	0,00	0,00
6182	Documentation générale et technique	0,00	0,00	0,00	0,00	0,00	76,00	0,00	0,00
6184	Versements à des organismes de formation	0,00	0,00	0,00	0,00	0,00	672,00	0,00	0,00
6232	Fêtes et cérémonies	0,00	0,00	0,00	0,00	0,00	438,04	0,00	0,00
6262	Frais de télécommunications	0,00	0,00	0,00	0,00	0,00	1 908,81	0,00	0,00
627	Services bancaires et assimilés	0,00	0,00	0,00	0,00	0,00	128,07	0,00	0,00
6288	Autres services extérieurs	0,00	0,00	0,00	0,00	0,00	10 570,56	320,00	0,00
6331	Versement mobilité	172,59	0,00	0,00	0,00	0,00	2 377,86	1 160,46	0,00
6332	Cotisations versées au F.N.A.L.	143,88	0,00	0,00	0,00	0,00	1 981,32	967,21	0,00
6336	Cotisations CNFPT et CDGFPT	633,12	0,00	0,00	0,00	0,00	8 718,08	4 255,08	0,00
637	Autres impôts, taxes (autres organismes)	0,00	0,00	0,00	0,00	0,00	714,00	0,00	0,00
64111	Rémunération principale titulaires	36 876,75	0,00	0,00	0,00	0,00	367 967,06	89 251,59	0,00
64112	SFT, indemnité de résidence	13,80	0,00	0,00	0,00	0,00	3 149,28	320,48	0,00
64113	NBI	1 486,86	0,00	0,00	0,00	0,00	1 114,14	650,84	0,00
64118	Autres indemnités	3 335,87	0,00	0,00	0,00	0,00	42 319,17	4 717,59	0,00
64131	Rémunérations	0,00	0,00	0,00	0,00	0,00	41 078,96	105 917,66	0,00

Article / compte nature (1)	Libellé	42							
		Action sociale							
		420 Services communs	421 Famille et enfance				422 Petite enfance		
			4211 Actions en faveur de la maternité	4212 Aides à la famille	4213 Aides sociales à l'enfance	4214 Adolescence	4221 Crèches et garderies	4222 Multi accueil	4228 Autres actions pour la petite enfance
64132	SFT, indemnité de résidence	0,00	0,00	0,00	0,00	0,00	4,58	2 254,21	0,00
64138	Primes et autres indemnités	0,00	0,00	0,00	0,00	0,00	1 256,41	2 577,13	0,00
6415	Congés payés	0,00	0,00	0,00	0,00	0,00	1 674,67	708,15	0,00
6451	Cotisations à l'U.R.S.S.A.F.	5 179,37	0,00	0,00	0,00	0,00	72 612,38	47 566,22	0,00
6453	Cotisations aux caisses de retraites	8 641,44	0,00	0,00	0,00	0,00	114 365,56	31 063,42	0,00
6454	Cotisations aux A.S.S.E.D.I.C.	0,00	0,00	0,00	0,00	0,00	1 738,74	4 481,11	0,00
657362	Subv. fonct. CCAS	91 313,02	0,00	0,00	0,00	0,00	0,00	0,00	0,00
65748	Subv.fonct.autres personnes droit privé	4 700,00	0,00	0,00	0,00	0,00	0,00	0,00	0,00
<b>RECETTES</b>		<b>0,00</b>	<b>0,00</b>	<b>0,00</b>	<b>0,00</b>	<b>0,00</b>	<b>663 483,82</b>	<b>98 677,81</b>	<b>0,00</b>
6419	Remboursements rémunérations personnel	0,00	0,00	0,00	0,00	0,00	365,08	523,37	0,00
7066	Redevances services à caractère social	0,00	0,00	0,00	0,00	0,00	655 720,74	0,00	0,00
7067	Redev. services périscolaires et enseign	0,00	0,00	0,00	0,00	0,00	0,00	98 154,44	0,00
75888	Autres	0,00	0,00	0,00	0,00	0,00	7 398,00	0,00	0,00

(1) Détailler conformément au plan de comptes.

IV – ANNEXES	IV
A – PRESENTATION CROISEE – SECTION DE FONCTIONNEMENT – PRESENTATION DETAILLEE	A2.934

## FONCTION 4 – Santé et action sociale (hors APA et RSA/Régularisation de RMI) (suite 2)

Article / compte nature (1)	Libellé	42 Action sociale						TOTAL DU CHAPITRE
		423 Personnes âgées			424 Personnes en difficulté	425 Personnes handicapées	428 Autres interventions sociales	
		4231 Forfait autonomie	4232 Autres actions de prévention	4238 Autres actions pour les personnes âgées				
DEPENSES		0,00	0,00	41 212,54	0,00	0,00	0,00	1 235 659,80
6042	Achats de prestations de services	0,00	0,00	0,00	0,00	0,00	0,00	25 910,15
60612	Energie - Electricité	0,00	0,00	0,00	0,00	0,00	0,00	14 341,51
60621	Combustibles	0,00	0,00	0,00	0,00	0,00	0,00	3 611,30
60623	Alimentation	0,00	0,00	0,00	0,00	0,00	0,00	5 789,49
60628	Autres fournitures non stockées	0,00	0,00	0,00	0,00	0,00	0,00	822,09
60631	Fournitures d'entretien	0,00	0,00	0,00	0,00	0,00	0,00	3 821,89
60632	Fournitures de petit équipement	0,00	0,00	0,00	0,00	0,00	0,00	6 548,98
60636	Habillement et vêtements de travail	0,00	0,00	0,00	0,00	0,00	0,00	163,00
6064	Fournitures administratives	0,00	0,00	0,00	0,00	0,00	0,00	1 035,65
60668	Autres produits pharmaceutiques	0,00	0,00	0,00	0,00	0,00	0,00	4 190,26
61521	Entretien terrains	0,00	0,00	0,00	0,00	0,00	0,00	176,01
615221	Entretien, réparations bâtiments publics	0,00	0,00	0,00	0,00	0,00	0,00	1 014,23
61551	Entretien matériel roulant	0,00	0,00	0,00	0,00	0,00	0,00	469,60
61558	Entretien autres biens mobiliers	0,00	0,00	0,00	0,00	0,00	0,00	2 740,20
6156	Maintenance	0,00	0,00	0,00	0,00	0,00	0,00	239,36
6182	Documentation générale et technique	0,00	0,00	0,00	0,00	0,00	0,00	76,00
6184	Versements à des organismes de formation	0,00	0,00	0,00	0,00	0,00	0,00	672,00
6232	Fêtes et cérémonies	0,00	0,00	0,00	0,00	0,00	0,00	438,04
6262	Frais de télécommunications	0,00	0,00	0,00	0,00	0,00	0,00	1 908,81
627	Services bancaires et assimilés	0,00	0,00	0,00	0,00	0,00	0,00	128,07
6288	Autres services extérieurs	0,00	0,00	0,00	0,00	0,00	0,00	10 890,56
6331	Versement mobilité	0,00	0,00	150,59	0,00	0,00	0,00	3 861,50
6332	Cotisations versées au F.N.A.L.	0,00	0,00	125,44	0,00	0,00	0,00	3 217,85
6336	Cotisations CNFPT et CDGFPT	0,00	0,00	552,20	0,00	0,00	0,00	14 158,48
637	Autres impôts, taxes (autres organismes)	0,00	0,00	0,00	0,00	0,00	0,00	714,00
64111	Rémunération principale titulaires	0,00	0,00	25 689,98	0,00	0,00	0,00	519 785,38
64112	SFT, indemnité de résidence	0,00	0,00	27,48	0,00	0,00	0,00	3 511,04
64113	NBI	0,00	0,00	0,00	0,00	0,00	0,00	3 251,84
64118	Autres indemnités	0,00	0,00	1 810,92	0,00	0,00	0,00	52 183,55
64131	Rémunérations	0,00	0,00	1 136,21	0,00	0,00	0,00	148 132,83

Article / compte nature (1)	Libellé	42						TOTAL DU CHAPITRE
		Action sociale						
		423 Personnes âgées			424 Personnes en difficulté	425 Personnes handicapées	428 Autres interventions sociales	
4231 Forfait autonomie	4232 Autres actions de prévention	4238 Autres actions pour les personnes âgées						
64132	SFT, indemnité de résidence	0,00	0,00	0,00	0,00	0,00	0,00	2 258,79
64138	Primes et autres indemnités	0,00	0,00	15,00	0,00	0,00	0,00	3 848,54
6415	Congés payés	0,00	0,00	77,41	0,00	0,00	0,00	2 460,23
6451	Cotisations à l'U.R.S.S.A.F.	0,00	0,00	4 449,35	0,00	0,00	0,00	129 807,32
6453	Cotisations aux caisses de retraites	0,00	0,00	7 131,50	0,00	0,00	0,00	161 201,92
6454	Cotisations aux A.S.S.E.D.I.C.	0,00	0,00	46,46	0,00	0,00	0,00	6 266,31
657362	Subv. fonct. CCAS	0,00	0,00	0,00	0,00	0,00	0,00	91 313,02
65748	Subv.fonct.autres personnes droit privé	0,00	0,00	0,00	0,00	0,00	0,00	4 700,00
RECETTES		0,00	0,00	0,00	0,00	0,00	0,00	762 161,63
6419	Remboursements rémunérations personnel	0,00	0,00	0,00	0,00	0,00	0,00	888,45
7066	Redevances services à caractère social	0,00	0,00	0,00	0,00	0,00	0,00	655 720,74
7067	Redev. services périscolaires et enseign	0,00	0,00	0,00	0,00	0,00	0,00	98 154,44
75888	Autres	0,00	0,00	0,00	0,00	0,00	0,00	7 398,00

(1) Détailler conformément au plan de comptes.

IV – ANNEXES	IV
A – PRESENTATION CROISEE – SECTION DE FONCTIONNEMENT – PRESENTATION DETAILLEE	A2.934-3

## FONCTION 4-3 – APA

Article / compte nature (1)	Libellé	430 Services communs	431 APA à domicile	432 APA versée aux bénéf. en établissement	433 APA versée à l'établissement	TOTAL DU CHAPITRE
	DEPENSES	0,00	0,00	0,00	0,00	0,00
	RECETTES	0,00	0,00	0,00	0,00	0,00

(1) Détailler conformément au plan de comptes.

IV – ANNEXES	IV
A – PRESENTATION CROISEE – SECTION DE FONCTIONNEMENT – PRESENTATION DETAILLEE	A2.934-4

## FONCTION 4-4 – RSA / Régularisation de RMI

Article / compte nature (1)	Libellé	441 Insertion sociale	442 Santé	443 Logement	444 Insertion professionnelle	445 Evaluation des dépenses engagées	446 Dépenses de structure	447 RSA allocations	448 Autres dépenses au titre du RSA	TOTAL DU CHAPITRE
	DEPENSES	0,00	0,00	0,00	0,00	0,00	0,00	0,00	0,00	0,00
	RECETTES	0,00	0,00	0,00	0,00	0,00	0,00	0,00	0,00	0,00

(1) Détailler conformément au plan de comptes.

IV – ANNEXES	IV
A – PRESENTATION CROISEE – SECTION DE FONCTIONNEMENT – PRESENTATION DETAILLEE	A2.935

## FONCTION 5 – Aménagement des territoires et habitat

Article / compte nature (1)	Libellé	50	51						
		Services communs	Aménagement et services urbains						
		501 Services communs	510 Services communs	511 Espaces verts urbains	512 Eclairage public	513 Art public	514 Electrification	515 Opérations d'aménagement	518 Autres actions d'aménagement urbain
DEPENSES		0,00	119 578,63	385 954,81	160 510,01	0,00	0,00	0,00	0,00
60612	Energie - Electricité	0,00	0,00	0,00	150 332,48	0,00	0,00	0,00	0,00
60622	Carburants	0,00	16 528,89	4 473,88	0,00	0,00	0,00	0,00	0,00
60628	Autres fournitures non stockées	0,00	772,18	436,18	0,00	0,00	0,00	0,00	0,00
60631	Fournitures d'entretien	0,00	63,00	0,00	0,00	0,00	0,00	0,00	0,00
60632	Fournitures de petit équipement	0,00	5 986,04	658,12	0,00	0,00	0,00	0,00	0,00
60636	Habillement et vêtements de travail	0,00	22 199,61	0,00	0,00	0,00	0,00	0,00	0,00
60668	Autres produits pharmaceutiques	0,00	250,58	0,00	0,00	0,00	0,00	0,00	0,00
61351	Matériel roulant	0,00	0,00	716,10	0,00	0,00	0,00	0,00	0,00
61358	Autres	0,00	13 741,89	842,89	0,00	0,00	0,00	0,00	0,00
61521	Entretien terrains	0,00	0,00	39 689,04	0,00	0,00	0,00	0,00	0,00
615221	Entretien, réparations bâtiments publics	0,00	31 593,24	0,00	0,00	0,00	0,00	0,00	0,00
615231	Entretien, réparations voiries	0,00	10 969,45	0,00	0,00	0,00	0,00	0,00	0,00
615232	Entretien, réparations réseaux	0,00	0,00	0,00	3 625,62	0,00	0,00	0,00	0,00
61551	Entretien matériel roulant	0,00	166,14	5 143,14	0,00	0,00	0,00	0,00	0,00
61558	Entretien autres biens mobiliers	0,00	9 930,23	0,00	0,00	0,00	0,00	0,00	0,00
6156	Maintenance	0,00	577,20	0,00	0,00	0,00	0,00	0,00	0,00
6262	Frais de télécommunications	0,00	449,30	88,68	0,00	0,00	0,00	0,00	0,00
6283	Frais de nettoyage des locaux	0,00	540,00	0,00	0,00	0,00	0,00	0,00	0,00
6288	Autres services extérieurs	0,00	1 380,48	0,00	0,00	0,00	0,00	0,00	0,00
6331	Versement mobilité	0,00	0,00	1 197,30	0,00	0,00	0,00	0,00	0,00
6332	Cotisations versées au F.N.A.L.	0,00	0,00	997,75	0,00	0,00	0,00	0,00	0,00
6336	Cotisations CNFPT et CDGFPT	0,00	0,00	4 390,32	0,00	0,00	0,00	0,00	0,00
64111	Rémunération principale titulaires	0,00	0,00	192 710,59	0,00	0,00	0,00	0,00	0,00
64112	SFT, indemnité de résidence	0,00	0,00	3 004,12	0,00	0,00	0,00	0,00	0,00
64113	NBI	0,00	0,00	879,54	0,00	0,00	0,00	0,00	0,00
64118	Autres indemnités	0,00	0,00	19 379,97	0,00	0,00	0,00	0,00	0,00
64131	Rémunérations	0,00	0,00	13 967,09	0,00	0,00	0,00	0,00	0,00
6415	Congés payés	0,00	0,00	1 396,72	0,00	0,00	0,00	0,00	0,00
6451	Cotisations à l'U.R.S.S.A.F.	0,00	0,00	35 193,90	0,00	0,00	0,00	0,00	0,00
6453	Cotisations aux caisses de retraites	0,00	0,00	60 167,25	0,00	0,00	0,00	0,00	0,00
6454	Cotisations aux A.S.S.E.D.I.C.	0,00	0,00	622,23	0,00	0,00	0,00	0,00	0,00
65561	Contrib fonds compens. ch. territoriales	0,00	0,00	0,00	6 551,91	0,00	0,00	0,00	0,00

Article / compte nature (1)	Libellé	50	51						
		Services communs	Aménagement et services urbains						
		501	510	511	512	513	514	515	518
		Services communs	Services communs	Espaces verts urbains	Eclairage public	Art public	Electrification	Opérations d'aménagement	Autres actions d'aménagement urbain
65818	Autres	0,00	4 430,40	0,00	0,00	0,00	0,00	0,00	0,00
<b>RECETTES</b>		<b>0,00</b>	<b>51 996,98</b>	<b>6 164,56</b>	<b>0,00</b>	<b>0,00</b>	<b>0,00</b>	<b>0,00</b>	<b>0,00</b>
6419	Remboursements rémunérations personnel	0,00	51 996,98	6 164,56	0,00	0,00	0,00	0,00	0,00
70878	Remb. frais par des tiers	0,00	0,00	0,00	0,00	0,00	0,00	0,00	0,00
752	Revenus des immeubles	0,00	0,00	0,00	0,00	0,00	0,00	0,00	0,00

(1) Détailler conformément au plan de comptes.



IV – ANNEXES	IV
A – PRESENTATION CROISEE – SECTION DE FONCTIONNEMENT – PRESENTATION DETAILLEE	A2.935

## FONCTION 5 – Aménagement des territoires et habitat (suite 1)

Article / compte nature (1)	Libellé	52 Politique de la ville	53 Agglomérations et villes moyennes	54 Espace rural et autres espaces de dév.	55 Habitat (Logement)				
					551 Parc privé de la collectivité	552 Aide au secteur locatif	553 Aide à l'accession à la propriété	554 Aire d'accueil des gens du voyage	555 Logement social
DEPENSES		0,00	0,00	0,00	18 070,59	0,00	0,00	0,00	0,00
60612	Energie - Electricité	0,00	0,00	0,00	3 444,21	0,00	0,00	0,00	0,00
60622	Carburants	0,00	0,00	0,00	0,00	0,00	0,00	0,00	0,00
60628	Autres fournitures non stockées	0,00	0,00	0,00	0,00	0,00	0,00	0,00	0,00
60631	Fournitures d'entretien	0,00	0,00	0,00	0,00	0,00	0,00	0,00	0,00
60632	Fournitures de petit équipement	0,00	0,00	0,00	35,20	0,00	0,00	0,00	0,00
60636	Habillement et vêtements de travail	0,00	0,00	0,00	0,00	0,00	0,00	0,00	0,00
60668	Autres produits pharmaceutiques	0,00	0,00	0,00	0,00	0,00	0,00	0,00	0,00
61351	Matériel roulant	0,00	0,00	0,00	0,00	0,00	0,00	0,00	0,00
61358	Autres	0,00	0,00	0,00	0,00	0,00	0,00	0,00	0,00
61521	Entretien terrains	0,00	0,00	0,00	0,00	0,00	0,00	0,00	0,00
615221	Entretien, réparations bâtiments publics	0,00	0,00	0,00	10 371,77	0,00	0,00	0,00	0,00
615231	Entretien, réparations voiries	0,00	0,00	0,00	0,00	0,00	0,00	0,00	0,00
615232	Entretien, réparations réseaux	0,00	0,00	0,00	0,00	0,00	0,00	0,00	0,00
61551	Entretien matériel roulant	0,00	0,00	0,00	0,00	0,00	0,00	0,00	0,00
61558	Entretien autres biens mobiliers	0,00	0,00	0,00	153,91	0,00	0,00	0,00	0,00
6156	Maintenance	0,00	0,00	0,00	410,90	0,00	0,00	0,00	0,00
6262	Frais de télécommunications	0,00	0,00	0,00	0,00	0,00	0,00	0,00	0,00
6283	Frais de nettoyage des locaux	0,00	0,00	0,00	2 925,60	0,00	0,00	0,00	0,00
6288	Autres services extérieurs	0,00	0,00	0,00	729,00	0,00	0,00	0,00	0,00
6331	Versement mobilité	0,00	0,00	0,00	0,00	0,00	0,00	0,00	0,00
6332	Cotisations versées au F.N.A.L.	0,00	0,00	0,00	0,00	0,00	0,00	0,00	0,00
6336	Cotisations CNFPT et CDGFPT	0,00	0,00	0,00	0,00	0,00	0,00	0,00	0,00
64111	Rémunération principale titulaires	0,00	0,00	0,00	0,00	0,00	0,00	0,00	0,00
64112	SFT, indemnité de résidence	0,00	0,00	0,00	0,00	0,00	0,00	0,00	0,00
64113	NBI	0,00	0,00	0,00	0,00	0,00	0,00	0,00	0,00
64118	Autres indemnités	0,00	0,00	0,00	0,00	0,00	0,00	0,00	0,00
64131	Rémunérations	0,00	0,00	0,00	0,00	0,00	0,00	0,00	0,00
6415	Congés payés	0,00	0,00	0,00	0,00	0,00	0,00	0,00	0,00
6451	Cotisations à l'U.R.S.S.A.F.	0,00	0,00	0,00	0,00	0,00	0,00	0,00	0,00
6453	Cotisations aux caisses de retraites	0,00	0,00	0,00	0,00	0,00	0,00	0,00	0,00
6454	Cotisations aux A.S.S.E.D.I.C.	0,00	0,00	0,00	0,00	0,00	0,00	0,00	0,00
65561	Contrib fonds compens. ch. territoriales	0,00	0,00	0,00	0,00	0,00	0,00	0,00	0,00

Article / compte nature (1)	Libellé	52 Politique de la ville	53 Agglomérations et villes moyennes	54 Espace rural et autres espaces de dév.	55 Habitat (Logement)				
					551 Parc privé de la collectivité	552 Aide au secteur locatif	553 Aide à l'accession à la propriété	554 Aire d'accueil des gens du voyage	555 Logement social
65818	Autres	0,00	0,00	0,00	0,00	0,00	0,00	0,00	0,00
<b>RECETTES</b>		<b>0.00</b>	<b>0.00</b>	<b>0.00</b>	<b>148 197.76</b>	<b>0.00</b>	<b>0.00</b>	<b>0.00</b>	<b>0.00</b>
6419	Remboursements rémunérations personnel	0,00	0,00	0,00	0,00	0,00	0,00	0,00	0,00
70878	Remb. frais par des tiers	0,00	0,00	0,00	4 697,98	0,00	0,00	0,00	0,00
752	Revenus des immeubles	0,00	0,00	0,00	143 499,78	0,00	0,00	0,00	0,00

(1) Détailler conformément au plan de comptes.

IV – ANNEXES	IV
A – PRESENTATION CROISEE – SECTION DE FONCTIONNEMENT – PRESENTATION DETAILLEE	A2.935

## FONCTION 5 – Aménagement des territoires et habitat (suite 2)

Article / compte nature (1)	Libellé	56 Actions en faveur du littoral	57 Techno. de l'information et de la comm.	58 Autres actions		59 Sécurité	TOTAL DU CHAPITRE
				581 Réserves Foncières	588 Autres actions d'aménagement		
DEPENSES		0,00	0,00	0,00	0,00	0,00	684 114,04
60612	Energie - Electricité	0,00	0,00	0,00	0,00	0,00	153 776,69
60622	Carburants	0,00	0,00	0,00	0,00	0,00	21 002,77
60628	Autres fournitures non stockées	0,00	0,00	0,00	0,00	0,00	1 208,36
60631	Fournitures d'entretien	0,00	0,00	0,00	0,00	0,00	63,00
60632	Fournitures de petit équipement	0,00	0,00	0,00	0,00	0,00	6 679,36
60636	Habillement et vêtements de travail	0,00	0,00	0,00	0,00	0,00	22 199,61
60668	Autres produits pharmaceutiques	0,00	0,00	0,00	0,00	0,00	250,58
61351	Matériel roulant	0,00	0,00	0,00	0,00	0,00	716,10
61358	Autres	0,00	0,00	0,00	0,00	0,00	14 584,78
61521	Entretien terrains	0,00	0,00	0,00	0,00	0,00	39 689,04
615221	Entretien, réparations bâtiments publics	0,00	0,00	0,00	0,00	0,00	41 965,01
615231	Entretien, réparations voiries	0,00	0,00	0,00	0,00	0,00	10 969,45
615232	Entretien, réparations réseaux	0,00	0,00	0,00	0,00	0,00	3 625,62
61551	Entretien matériel roulant	0,00	0,00	0,00	0,00	0,00	5 309,28
61558	Entretien autres biens mobiliers	0,00	0,00	0,00	0,00	0,00	10 084,14
6156	Maintenance	0,00	0,00	0,00	0,00	0,00	988,10
6262	Frais de télécommunications	0,00	0,00	0,00	0,00	0,00	537,98
6283	Frais de nettoyage des locaux	0,00	0,00	0,00	0,00	0,00	3 465,60
6288	Autres services extérieurs	0,00	0,00	0,00	0,00	0,00	2 109,48
6331	Versement mobilité	0,00	0,00	0,00	0,00	0,00	1 197,30
6332	Cotisations versées au F.N.A.L.	0,00	0,00	0,00	0,00	0,00	997,75
6336	Cotisations CNFPT et CDGFPT	0,00	0,00	0,00	0,00	0,00	4 390,32
64111	Rémunération principale titulaires	0,00	0,00	0,00	0,00	0,00	192 710,59
64112	SFT, indemnité de résidence	0,00	0,00	0,00	0,00	0,00	3 004,12
64113	NBI	0,00	0,00	0,00	0,00	0,00	879,54
64118	Autres indemnités	0,00	0,00	0,00	0,00	0,00	19 379,97
64131	Rémunérations	0,00	0,00	0,00	0,00	0,00	13 967,09
6415	Congés payés	0,00	0,00	0,00	0,00	0,00	1 396,72
6451	Cotisations à l'U.R.S.S.A.F.	0,00	0,00	0,00	0,00	0,00	35 193,90
6453	Cotisations aux caisses de retraites	0,00	0,00	0,00	0,00	0,00	60 167,25
6454	Cotisations aux A.S.S.E.D.I.C.	0,00	0,00	0,00	0,00	0,00	622,23
65561	Contrib fonds compens. ch. territoriales	0,00	0,00	0,00	0,00	0,00	6 551,91

Article / compte nature (1)	Libellé	56 Actions en faveur du littoral	57 Techno. de l'information et de la comm.	58 Autres actions		59 Sécurité	TOTAL DU CHAPITRE
				581 Réserves Foncières	588 Autres actions d'aménagement		
65818	Autres	0,00	0,00	0,00	0,00	0,00	4 430,40
RECETTES		0,00	0,00	0,00	0,00	0,00	206 359,30
6419	Remboursements rémunérations personnel	0,00	0,00	0,00	0,00	0,00	58 161,54
70878	Remb. frais par des tiers	0,00	0,00	0,00	0,00	0,00	4 697,98
752	Revenus des immeubles	0,00	0,00	0,00	0,00	0,00	143 499,78

(1) Détailler conformément au plan de comptes.

IV – ANNEXES	IV
A – PRESENTATION CROISEE – SECTION DE FONCTIONNEMENT – PRESENTATION DETAILLEE	A2.936

## FONCTION 6 – Action économique

Article / compte nature (1)	Libellé	60 Services communs	61 Interventions économiques transversales	62 Structure d'animation et de dév. éco.	63 Actions sectorielles			
					631		632 Industrie, commerce et artisanat	633 Développement touristique
					Agriculture, pêche et agro-alimentaire			
					6311 Laboratoire	6312 Autres		
DEPENSES		0,00	0,00	29 913,77	0,00	0,00	0,00	433 096,59
60611	Eau et assainissement	0,00	0,00	0,00	0,00	0,00	0,00	3 053,50
60612	Energie - Electricité	0,00	0,00	0,00	0,00	0,00	0,00	12 103,81
60632	Fournitures de petit équipement	0,00	0,00	0,00	0,00	0,00	0,00	450,00
615221	Entretien, réparations bâtiments publics	0,00	0,00	25 503,23	0,00	0,00	0,00	875,20
61558	Entretien autres biens mobiliers	0,00	0,00	0,00	0,00	0,00	0,00	580,62
6156	Maintenance	0,00	0,00	3 822,00	0,00	0,00	0,00	0,00
6262	Frais de télécommunications	0,00	0,00	0,00	0,00	0,00	0,00	1 380,00
627	Services bancaires et assimilés	0,00	0,00	214,54	0,00	0,00	0,00	100,08
6283	Frais de nettoyage des locaux	0,00	0,00	0,00	0,00	0,00	0,00	732,00
6288	Autres services extérieurs	0,00	0,00	374,00	0,00	0,00	0,00	1 340,00
65748	Subv.fonct.autres personnes droit privé	0,00	0,00	0,00	0,00	0,00	0,00	412 481,38
RECETTES		0,00	0,00	982 611,95	0,00	0,00	0,00	585 831,82
70323	Red. occupation dom. public	0,00	0,00	766 926,07	0,00	0,00	0,00	0,00
70328	Autres droits stationnement et location	0,00	0,00	0,00	0,00	0,00	0,00	50 951,41
73154	Droits de place	0,00	0,00	183 063,00	0,00	0,00	0,00	0,00
731721	Taxe de séjour	0,00	0,00	0,00	0,00	0,00	0,00	534 880,41
752	Revenus des immeubles	0,00	0,00	32 622,88	0,00	0,00	0,00	0,00

(1) Détailler conformément au plan de comptes.

IV – ANNEXES	IV
A – PRESENTATION CROISEE – SECTION DE FONCTIONNEMENT – PRESENTATION DETAILLEE	A2.936

## FONCTION 6 – Action économique (suite)

Article / compte nature (1)	Libellé	64 Rayonnement, attractivité du territoire	65 Insertion éco. et éco.sociale, solidaire	66 Maintien et dév. des services publics	67 Recherche et innovation	68 Autres actions	TOTAL DU CHAPITRE
<b>DEPENSES</b>		<b>0,00</b>	<b>0,00</b>	<b>0,00</b>	<b>0,00</b>	<b>0,00</b>	<b>463 010,36</b>
60611	Eau et assainissement	0,00	0,00	0,00	0,00	0,00	3 053,50
60612	Energie - Electricité	0,00	0,00	0,00	0,00	0,00	12 103,81
60632	Fournitures de petit équipement	0,00	0,00	0,00	0,00	0,00	450,00
615221	Entretien, réparations bâtiments publics	0,00	0,00	0,00	0,00	0,00	26 378,43
61558	Entretien autres biens mobiliers	0,00	0,00	0,00	0,00	0,00	580,62
6156	Maintenance	0,00	0,00	0,00	0,00	0,00	3 822,00
6262	Frais de télécommunications	0,00	0,00	0,00	0,00	0,00	1 380,00
627	Services bancaires et assimilés	0,00	0,00	0,00	0,00	0,00	314,62
6283	Frais de nettoyage des locaux	0,00	0,00	0,00	0,00	0,00	732,00
6288	Autres services extérieurs	0,00	0,00	0,00	0,00	0,00	1 714,00
65748	Subv.fonct.autres personnes droit privé	0,00	0,00	0,00	0,00	0,00	412 481,38
<b>RECETTES</b>		<b>0,00</b>	<b>0,00</b>	<b>0,00</b>	<b>0,00</b>	<b>0,00</b>	<b>1 568 443,77</b>
70323	Red. occupation dom. public	0,00	0,00	0,00	0,00	0,00	766 926,07
70328	Autres droits stationnement et location	0,00	0,00	0,00	0,00	0,00	50 951,41
73154	Droits de place	0,00	0,00	0,00	0,00	0,00	183 063,00
731721	Taxe de séjour	0,00	0,00	0,00	0,00	0,00	534 880,41
752	Revenus des immeubles	0,00	0,00	0,00	0,00	0,00	32 622,88

(1) Détailler conformément au plan de comptes.

IV – ANNEXES	IV
A – PRESENTATION CROISEE – SECTION DE FONCTIONNEMENT – PRESENTATION DETAILLEE	A2.937

## FONCTION 7 – Environnement

Article / compte nature (1)	Libellé	70 Services communs	71 Actions transversales	72					
				Actions déchets et propreté urbaine					
				720 Services communs collecte et propreté	721 Collecte et traitement des déchets			722 Propreté urbaine	
					7211 Actions prévention et sensibilisation	7212 Collecte des déchets	7213 Tri, valorisation, traitement déchets	7221 Actions prévention et sensibilisation	7222 Action propreté urbaine et nettoielement
<b>DEPENSES</b>		<b>0,00</b>	<b>445 148,62</b>	<b>0,00</b>	<b>0,00</b>	<b>0,00</b>	<b>0,00</b>	<b>0,00</b>	<b>689 116,45</b>
60622	Carburants	0,00	11 940,93	0,00	0,00	0,00	0,00	0,00	12 238,28
60628	Autres fournitures non stockées	0,00	641,03	0,00	0,00	0,00	0,00	0,00	0,00
60633	Fournitures de voirie	0,00	2 679,31	0,00	0,00	0,00	0,00	0,00	3 696,63
61351	Matériel roulant	0,00	7 818,54	0,00	0,00	0,00	0,00	0,00	49 641,08
61358	Autres	0,00	808,44	0,00	0,00	0,00	0,00	0,00	0,00
61521	Entretien terrains	0,00	21 902,41	0,00	0,00	0,00	0,00	0,00	1 265,00
615231	Entretien, réparations voiries	0,00	2 859,50	0,00	0,00	0,00	0,00	0,00	0,00
615232	Entretien, réparations réseaux	0,00	0,00	0,00	0,00	0,00	0,00	0,00	11 052,27
61524	Entretien bois et forêts	0,00	6 075,83	0,00	0,00	0,00	0,00	0,00	0,00
61551	Entretien matériel roulant	0,00	41 918,85	0,00	0,00	0,00	0,00	0,00	65 906,38
6262	Frais de télécommunications	0,00	100,12	0,00	0,00	0,00	0,00	0,00	338,80
6331	Versement mobilité	0,00	1 284,51	0,00	0,00	0,00	0,00	0,00	2 081,94
6332	Cotisations versées au F.N.A.L.	0,00	1 070,41	0,00	0,00	0,00	0,00	0,00	1 734,76
6336	Cotisations CNFPT et CDGFPT	0,00	4 710,02	0,00	0,00	0,00	0,00	0,00	7 633,69
64111	Rémunération principale titulaires	0,00	176 570,26	0,00	0,00	0,00	0,00	0,00	203 354,26
64112	SFT, indemnité de résidence	0,00	4 152,06	0,00	0,00	0,00	0,00	0,00	4 545,07
64113	NBI	0,00	879,60	0,00	0,00	0,00	0,00	0,00	879,54
64118	Autres indemnités	0,00	10 832,30	0,00	0,00	0,00	0,00	0,00	21 242,64
64131	Rémunérations	0,00	47 612,52	0,00	0,00	0,00	0,00	0,00	135 393,61
64138	Primes et autres indemnités	0,00	280,27	0,00	0,00	0,00	0,00	0,00	2 748,84
6415	Congés payés	0,00	2 186,24	0,00	0,00	0,00	0,00	0,00	11 649,59
6451	Cotisations à l'U.R.S.S.A.F.	0,00	42 527,61	0,00	0,00	0,00	0,00	0,00	76 964,39
6453	Cotisations aux caisses de retraites	0,00	54 272,39	0,00	0,00	0,00	0,00	0,00	70 084,34
6454	Cotisations aux A.S.S.E.D.I.C.	0,00	2 025,47	0,00	0,00	0,00	0,00	0,00	5 981,34
6458	Cotis. aux autres organismes sociaux	0,00	0,00	0,00	0,00	0,00	0,00	0,00	684,00
<b>RECETTES</b>		<b>0,00</b>	<b>0,00</b>	<b>0,00</b>	<b>0,00</b>	<b>0,00</b>	<b>0,00</b>	<b>0,00</b>	<b>0,00</b>
7022	Coupes de bois	0,00	0,00	0,00	0,00	0,00	0,00	0,00	0,00

(1) Détailler conformément au plan de comptes.

IV – ANNEXES	IV
A – PRESENTATION CROISEE – SECTION DE FONCTIONNEMENT – PRESENTATION DETAILLEE	A2.937

## FONCTION 7 – Environnement (suite 1)

Article / compte nature (1)	Libellé	73					74
		Actions en matière de gestion des eaux					
		731	732	733	734	735	
		Politique de l'eau	Eau potable	Assainissement	Eaux pluviales	Lutte contre les inondations	
DEPENSES		0,00	0,00	0,00	3 640,59	0,00	0,00
60622	Carburants	0,00	0,00	0,00	0,00	0,00	0,00
60628	Autres fournitures non stockées	0,00	0,00	0,00	0,00	0,00	0,00
60633	Fournitures de voirie	0,00	0,00	0,00	0,00	0,00	0,00
61351	Matériel roulant	0,00	0,00	0,00	0,00	0,00	0,00
61358	Autres	0,00	0,00	0,00	0,00	0,00	0,00
61521	Entretien terrains	0,00	0,00	0,00	0,00	0,00	0,00
615231	Entretien, réparations voiries	0,00	0,00	0,00	0,00	0,00	0,00
615232	Entretien, réparations réseaux	0,00	0,00	0,00	3 640,59	0,00	0,00
61524	Entretien bois et forêts	0,00	0,00	0,00	0,00	0,00	0,00
61551	Entretien matériel roulant	0,00	0,00	0,00	0,00	0,00	0,00
6262	Frais de télécommunications	0,00	0,00	0,00	0,00	0,00	0,00
6331	Versement mobilité	0,00	0,00	0,00	0,00	0,00	0,00
6332	Cotisations versées au F.N.A.L.	0,00	0,00	0,00	0,00	0,00	0,00
6336	Cotisations CNFPT et CDGFPT	0,00	0,00	0,00	0,00	0,00	0,00
64111	Rémunération principale titulaires	0,00	0,00	0,00	0,00	0,00	0,00
64112	SFT, indemnité de résidence	0,00	0,00	0,00	0,00	0,00	0,00
64113	NBI	0,00	0,00	0,00	0,00	0,00	0,00
64118	Autres indemnités	0,00	0,00	0,00	0,00	0,00	0,00
64131	Rémunérations	0,00	0,00	0,00	0,00	0,00	0,00
64138	Primes et autres indemnités	0,00	0,00	0,00	0,00	0,00	0,00
6415	Congés payés	0,00	0,00	0,00	0,00	0,00	0,00
6451	Cotisations à l'U.R.S.S.A.F.	0,00	0,00	0,00	0,00	0,00	0,00
6453	Cotisations aux caisses de retraites	0,00	0,00	0,00	0,00	0,00	0,00
6454	Cotisations aux A.S.S.E.D.I.C.	0,00	0,00	0,00	0,00	0,00	0,00
6458	Cotis. aux autres organismes sociaux	0,00	0,00	0,00	0,00	0,00	0,00
RECETTES		0,00	0,00	0,00	0,00	0,00	0,00
7022	Coupes de bois	0,00	0,00	0,00	0,00	0,00	0,00

(1) Détailler conformément au plan de comptes.



IV – ANNEXES	IV
A – PRESENTATION CROISEE – SECTION DE FONCTIONNEMENT – PRESENTATION DETAILLEE	A2.937

## FONCTION 7 – Environnement (suite 2)

Article / compte nature (1)	Libellé	75 Politique de l'énergie					76 Préserv. patrim. naturel,risques techno.	77 Environnement infrastructures transports	78 Autres actions	TOTAL DU CHAPITRE
		751 Réseaux de chaleur et de froid	752 Energie photovoltaïque	753 Energie éolienne	754 Energie hydraulique	758 Autres actions				
DEPENSES		0,00	0,00	0,00	0,00	0,00	0,00	0,00	0,00	1 137 905,66
60622	Carburants	0,00	0,00	0,00	0,00	0,00	0,00	0,00	0,00	24 179,21
60628	Autres fournitures non stockées	0,00	0,00	0,00	0,00	0,00	0,00	0,00	0,00	641,03
60633	Fournitures de voirie	0,00	0,00	0,00	0,00	0,00	0,00	0,00	0,00	6 375,94
61351	Matériel roulant	0,00	0,00	0,00	0,00	0,00	0,00	0,00	0,00	57 459,62
61358	Autres	0,00	0,00	0,00	0,00	0,00	0,00	0,00	0,00	808,44
61521	Entretien terrains	0,00	0,00	0,00	0,00	0,00	0,00	0,00	0,00	23 167,41
615231	Entretien, réparations voiries	0,00	0,00	0,00	0,00	0,00	0,00	0,00	0,00	2 859,50
615232	Entretien, réparations réseaux	0,00	0,00	0,00	0,00	0,00	0,00	0,00	0,00	14 692,86
61524	Entretien bois et forêts	0,00	0,00	0,00	0,00	0,00	0,00	0,00	0,00	6 075,83
61551	Entretien matériel roulant	0,00	0,00	0,00	0,00	0,00	0,00	0,00	0,00	107 825,23
6262	Frais de télécommunications	0,00	0,00	0,00	0,00	0,00	0,00	0,00	0,00	438,92
6331	Versement mobilité	0,00	0,00	0,00	0,00	0,00	0,00	0,00	0,00	3 366,45
6332	Cotisations versées au F.N.A.L.	0,00	0,00	0,00	0,00	0,00	0,00	0,00	0,00	2 805,17
6336	Cotisations CNFPT et CDGFPT	0,00	0,00	0,00	0,00	0,00	0,00	0,00	0,00	12 343,71
64111	Rémunération principale titulaires	0,00	0,00	0,00	0,00	0,00	0,00	0,00	0,00	379 924,52
64112	SFT, indemnité de résidence	0,00	0,00	0,00	0,00	0,00	0,00	0,00	0,00	8 697,13
64113	NBI	0,00	0,00	0,00	0,00	0,00	0,00	0,00	0,00	1 759,14
64118	Autres indemnités	0,00	0,00	0,00	0,00	0,00	0,00	0,00	0,00	32 074,94
64131	Rémunérations	0,00	0,00	0,00	0,00	0,00	0,00	0,00	0,00	183 006,13
64138	Primes et autres indemnités	0,00	0,00	0,00	0,00	0,00	0,00	0,00	0,00	3 029,11
6415	Congés payés	0,00	0,00	0,00	0,00	0,00	0,00	0,00	0,00	13 835,83
6451	Cotisations à l'U.R.S.S.A.F.	0,00	0,00	0,00	0,00	0,00	0,00	0,00	0,00	119 492,00
6453	Cotisations aux caisses de retraites	0,00	0,00	0,00	0,00	0,00	0,00	0,00	0,00	124 356,73
6454	Cotisations aux A.S.S.E.D.I.C.	0,00	0,00	0,00	0,00	0,00	0,00	0,00	0,00	8 006,81
6458	Cotis. aux autres organismes sociaux	0,00	0,00	0,00	0,00	0,00	0,00	0,00	0,00	684,00
RECETTES		0,00	0,00	0,00	0,00	0,00	10 166,00	0,00	0,00	10 166,00
7022	Coupes de bois	0,00	0,00	0,00	0,00	0,00	10 166,00	0,00	0,00	10 166,00

(1) Détailler conformément au plan de comptes.

IV – ANNEXES	IV
A – PRESENTATION CROISEE – SECTION DE FONCTIONNEMENT – PRESENTATION DETAILLEE	A2.938

## FONCTION 8 – Transports

Article / compte nature  (1)	Libellé	80  Services communs	81  Transports scolaires	82  Transports publics de voyageurs						
				820  Services communs	821  Transport sur route	822  Transport ferroviaire	823  Transport fluvial	824  Transport maritime	825  Transport aérien	828  Autres transports
DEPENSES		0,00	0,00	0,00	0,00	0,00	2 941,95	2 475,06	0,00	0,00
60632	Fournitures de petit équipement	0,00	0,00	0,00	0,00	0,00	0,00	0,00	0,00	0,00
615221	Entretien, réparations bâtiments publics	0,00	0,00	0,00	0,00	0,00	0,00	2 475,06	0,00	0,00
615231	Entretien, réparations voiries	0,00	0,00	0,00	0,00	0,00	0,00	0,00	0,00	0,00
615232	Entretien, réparations réseaux	0,00	0,00	0,00	0,00	0,00	0,00	0,00	0,00	0,00
61551	Entretien matériel roulant	0,00	0,00	0,00	0,00	0,00	0,00	0,00	0,00	0,00
6331	Versement mobilité	0,00	0,00	0,00	0,00	0,00	12,43	0,00	0,00	0,00
6332	Cotisations versées au F.N.A.L.	0,00	0,00	0,00	0,00	0,00	10,36	0,00	0,00	0,00
6336	Cotisations CNFPT et CDGFPT	0,00	0,00	0,00	0,00	0,00	45,56	0,00	0,00	0,00
64131	Rémunérations	0,00	0,00	0,00	0,00	0,00	1 882,78	0,00	0,00	0,00
6415	Congés payés	0,00	0,00	0,00	0,00	0,00	188,28	0,00	0,00	0,00
6451	Cotisations à l'U.R.S.S.A.F.	0,00	0,00	0,00	0,00	0,00	631,68	0,00	0,00	0,00
6453	Cotisations aux caisses de retraites	0,00	0,00	0,00	0,00	0,00	86,98	0,00	0,00	0,00
6454	Cotisations aux A.S.S.E.D.I.C.	0,00	0,00	0,00	0,00	0,00	83,88	0,00	0,00	0,00
RECETTES		0,00	0,00	0,00	0,00	0,00	0,00	0,00	0,00	0,00
6419	Remboursements rémunérations personnel	0,00	0,00	0,00	0,00	0,00	0,00	0,00	0,00	0,00

(1) Détailler conformément au plan de comptes.

IV – ANNEXES	IV
A – PRESENTATION CROISEE – SECTION DE FONCTIONNEMENT – PRESENTATION DETAILLEE	A2.938

## FONCTION 8 – Transports (suite 1)

Article / compte nature (1)	Libellé	83						
		Transports de marchandises						
		830	831	832	833	834	835	838
		Services communs	Fret routier	Fret ferroviaire	Fret fluvial	Fret maritime	Fret aérien	Autres transports
DEPENSES		0,00	0,00	0,00	0,00	0,00	0,00	0,00
60632	Fournitures de petit équipement	0,00	0,00	0,00	0,00	0,00	0,00	0,00
615221	Entretien, réparations bâtiments publics	0,00	0,00	0,00	0,00	0,00	0,00	0,00
615231	Entretien, réparations voiries	0,00	0,00	0,00	0,00	0,00	0,00	0,00
615232	Entretien, réparations réseaux	0,00	0,00	0,00	0,00	0,00	0,00	0,00
61551	Entretien matériel roulant	0,00	0,00	0,00	0,00	0,00	0,00	0,00
6331	Versement mobilité	0,00	0,00	0,00	0,00	0,00	0,00	0,00
6332	Cotisations versées au F.N.A.L.	0,00	0,00	0,00	0,00	0,00	0,00	0,00
6336	Cotisations CNFPT et CDGFPT	0,00	0,00	0,00	0,00	0,00	0,00	0,00
64131	Rémunérations	0,00	0,00	0,00	0,00	0,00	0,00	0,00
6415	Congés payés	0,00	0,00	0,00	0,00	0,00	0,00	0,00
6451	Cotisations à l'U.R.S.S.A.F.	0,00	0,00	0,00	0,00	0,00	0,00	0,00
6453	Cotisations aux caisses de retraites	0,00	0,00	0,00	0,00	0,00	0,00	0,00
6454	Cotisations aux A.S.S.E.D.I.C.	0,00	0,00	0,00	0,00	0,00	0,00	0,00
RECETTES		0,00	0,00	0,00	4 059,73	0,00	0,00	0,00
6419	Remboursements rémunérations personnel	0,00	0,00	0,00	4 059,73	0,00	0,00	0,00

(1) Détailler conformément au plan de comptes.

IV – ANNEXES	IV
A – PRESENTATION CROISEE – SECTION DE FONCTIONNEMENT – PRESENTATION DETAILLEE	A2.938

## FONCTION 8 – Transports (suite 2)

Article / compte nature (1)	Libellé	84 Voirie							
		841 Voirie nationale	842 Voirie régionale	843 Voirie départementale	844 Voirie métropolitaine	845 Voirie communale	846 Viabilité hivernale et aléas climatiques	847 Equipements de voirie	849 Sécurité routière
DEPENSES		0,00	0,00	0,00	0,00	127 092,05	0,00	0,00	0,00
60632	Fournitures de petit équipement	0,00	0,00	0,00	0,00	179,98	0,00	0,00	0,00
615221	Entretien, réparations bâtiments publics	0,00	0,00	0,00	0,00	0,00	0,00	0,00	0,00
615231	Entretien, réparations voiries	0,00	0,00	0,00	0,00	117 443,40	0,00	0,00	0,00
615232	Entretien, réparations réseaux	0,00	0,00	0,00	0,00	9 446,06	0,00	0,00	0,00
61551	Entretien matériel roulant	0,00	0,00	0,00	0,00	22,61	0,00	0,00	0,00
6331	Versement mobilité	0,00	0,00	0,00	0,00	0,00	0,00	0,00	0,00
6332	Cotisations versées au F.N.A.L.	0,00	0,00	0,00	0,00	0,00	0,00	0,00	0,00
6336	Cotisations CNFPT et CDGFPT	0,00	0,00	0,00	0,00	0,00	0,00	0,00	0,00
64131	Rémunérations	0,00	0,00	0,00	0,00	0,00	0,00	0,00	0,00
6415	Congés payés	0,00	0,00	0,00	0,00	0,00	0,00	0,00	0,00
6451	Cotisations à l'U.R.S.S.A.F.	0,00	0,00	0,00	0,00	0,00	0,00	0,00	0,00
6453	Cotisations aux caisses de retraites	0,00	0,00	0,00	0,00	0,00	0,00	0,00	0,00
6454	Cotisations aux A.S.S.E.D.I.C.	0,00	0,00	0,00	0,00	0,00	0,00	0,00	0,00
RECETTES		0,00	0,00	0,00	0,00	8 707,05	0,00	0,00	0,00
6419	Remboursements rémunérations personnel	0,00	0,00	0,00	0,00	8 707,05	0,00	0,00	0,00

(1) Détailler conformément au plan de comptes.

IV – ANNEXES	IV
A – PRESENTATION CROISEE – SECTION DE FONCTIONNEMENT – PRESENTATION DETAILLEE	A2.938

## FONCTION 8 – Transports (suite 3)

Article / compte nature (1)	Libellé	85 Infrastructures					86 Liaisons multimodales	87 Circulations douces	89 Sécurité	TOTAL DU CHAPITRE
		851 Gares, autres infrastructures routières	852 Gares et autres infrastructures ferrov.	853 Haltes, autres infrastructures fluviales	854 Ports, autres infrastructures portuaires	855 Aéroports et autres infrastructures				
DEPENSES		0,00	0,00	0,00	0,00	0,00	0,00	0,00	0,00	132 509,06
60632	Fournitures de petit équipement	0,00	0,00	0,00	0,00	0,00	0,00	0,00	0,00	179,98
615221	Entretien, réparations bâtiments publics	0,00	0,00	0,00	0,00	0,00	0,00	0,00	0,00	2 475,06
615231	Entretien, réparations voiries	0,00	0,00	0,00	0,00	0,00	0,00	0,00	0,00	117 443,40
615232	Entretien, réparations réseaux	0,00	0,00	0,00	0,00	0,00	0,00	0,00	0,00	9 446,06
61551	Entretien matériel roulant	0,00	0,00	0,00	0,00	0,00	0,00	0,00	0,00	22,61
6331	Versement mobilité	0,00	0,00	0,00	0,00	0,00	0,00	0,00	0,00	12,43
6332	Cotisations versées au F.N.A.L.	0,00	0,00	0,00	0,00	0,00	0,00	0,00	0,00	10,36
6336	Cotisations CNFPT et CDGFPT	0,00	0,00	0,00	0,00	0,00	0,00	0,00	0,00	45,56
64131	Rémunérations	0,00	0,00	0,00	0,00	0,00	0,00	0,00	0,00	1 882,78
6415	Congés payés	0,00	0,00	0,00	0,00	0,00	0,00	0,00	0,00	188,28
6451	Cotisations à l'U.R.S.S.A.F.	0,00	0,00	0,00	0,00	0,00	0,00	0,00	0,00	631,68
6453	Cotisations aux caisses de retraites	0,00	0,00	0,00	0,00	0,00	0,00	0,00	0,00	86,98
6454	Cotisations aux A.S.S.E.D.I.C.	0,00	0,00	0,00	0,00	0,00	0,00	0,00	0,00	83,88
RECETTES		0,00	0,00	0,00	0,00	0,00	0,00	0,00	0,00	12 766,78
6419	Remboursements rémunérations personnel	0,00	0,00	0,00	0,00	0,00	0,00	0,00	0,00	12 766,78

(1) Détailler conformément au plan de comptes.

IV – ANNEXES	IV
B – ANNEXES PATRIMONIALES – ETAT DE LA DETTE – DETAIL DES CREDITS DE TRESORERIE	B1.1

## DETAIL DES CREDITS DE TRESORERIE (1)

Nature (Pour chaque ligne, indiquer le numéro de contrat)	Date de la décision de réaliser la ligne de trésorerie (2)	Montant maximum autorisé au 01/01/N	Montant des tirages N	Montant des remboursements N		Encours restant dû au 31/12/N
				Intérêts (3)	Remboursement du tirage	
5191 Avances du Trésor						
5192 Avances de trésorerie						
51931 Lignes de trésorerie						
51932 Lignes de trésorerie liées à un emprunt						
5194 Billets de trésorerie						
5198 Autres crédits de trésorerie						
519 Crédits de trésorerie (Total)		0,00	0,00	0,00	0,00	0,00

(1) Circulaire n° NOR : INTB8900071C du 22/02/1989.

(2) Indiquer la date de la délibération de l'assemblée autorisant la ligne de trésorerie ou la date de la décision de l'ordonnateur de réaliser la ligne de trésorerie sur la base d'un montant maximum autorisé par l'organe délibérant (article M. 4221-5 du CGCT).

(3) Il s'agit des intérêts comptabilisés au compte 6615.

IV – ANNEXES	IV
B – ANNEXES PATRIMONIALES – ETAT DE LA DETTE – REPARTITION PAR NATURE DE DETTE	B1.2

## REPARTITION PAR NATURE DE DETTE (hors 16449 et 166)

Nature (Pour chaque ligne, indiquer le numéro de contrat)	Emprunts et dettes à l'origine du contrat													
	Organisme prêteur ou chef de file	Date de signature	Date d'émission ou date de mobilisation (1)	Date du premier remboursement	Nominal (2)	Type de taux d'intérêt (3)	Index (4)	Taux initial		Devise	Périodicité des remboursements (6)	Profil d'amortissement (7)	Possibilité de remboursement anticipé O/N	Catégorie d'emprunt (8)
								Niveau de taux (5)	Taux actuariel					
163 Emprunts obligataires (Total)					0,00									
164 Emprunts auprès des établissements financiers (Total)					6 800 000,00									
1641 Emprunts en euros (total)					6 800 000,00									
00076383530 (133BIS)	CREDIT AGRICOLE	21/12/2010	15/04/2011	15/04/2012	800 000,00	F	FIXE	3,250	3,249		A	P	N	A-1
0030220012300202 (135)	CR CREDIT MUTUEL	05/09/2011	25/10/2011	31/03/2012	1 000 000,00	F	FIXE	4,320	4,410		T	P	N	A-1
A33170JY (136)	CAISSE D'EPARGNE	24/08/2017	30/04/2018	30/10/2018	2 000 000,00	F	FIXE	1,330	1,334		S	C	N	A-1
A6408086 (130)	CAISSE D'EPARGNE	22/10/2007	30/11/2007	01/04/2008	1 500 000,00	F	FIXE	4,650	4,656		A	P	N	A-1
A6408104 (131)	CAISSE D'EPARGNE	31/07/2008	08/08/2008	08/01/2009	1 500 000,00	F	FIXE	5,050	5,054		A	P	N	A-1
1643 Emprunts en devises (total)					0,00									
16441 Emprunts assortis d'une option de tirage sur ligne de trésorerie (total)					0,00									
165 Dépôts et cautionnements reçus (Total)					0,00									
167 Emprunts et dettes assortis de conditions particulières (Total)					0,00									
1671 Avances consolidées du Trésor (total)					0,00									
1672 Emprunts sur comptes spéciaux du Trésor (total)					0,00									
1675 Dettes pour METP et PPP (total)					0,00									
1676 Dettes envers locataires-acquéreurs (total)					0,00									
1678 Autres emprunts et dettes (total)					0,00									

**COMMUNE DE SOORTS-HOSSEGOR - COMMUNE DE SOORTS-HOSSEGOR - CA - 2023**

Nature (Pour chaque ligne, indiquer le numéro de contrat)	Emprunts et dettes à l'origine du contrat													
	Organisme prêteur ou chef de file	Date de signature	Date d'émission ou date de mobilisation (1)	Date du premier remboursement	Nominal (2)	Type de taux d'intérêt (3)	Index (4)	Taux initial		Devise	Périodicité des remboursements (6)	Profil d'amortissement (7)	Possibilité de remboursement anticipé O/N	Catégorie d'emprunt (8)
								Niveau de taux (5)	Taux actuariel					
<b>168 Emprunts et dettes assimilés (Total)</b>					0,00									
1681 Autres emprunts (total) (9)					0,00									
1682 Bons à moyen terme négociables (total)					0,00									
1687 Autres dettes (total)					0,00									
<b>Total général</b>					<b>6 800 000,00</b>									

(1) Si un emprunt donne lieu à plusieurs mobilisations, indiquer la date de la première mobilisation.

(2) Nominal : montant emprunté à l'origine.

(3) Type de taux d'intérêt : F : fixe ; V : variable simple ; C : complexe ; R : préfixé (c'est-à-dire un taux variable qui n'est pas seulement défini comme la simple addition d'un taux usuel de référence et d'une marge exprimée en point de pourcentage).

(4) Mentionner le ou les types d'index (ex : Euribor 3 mois).

(5) Indiquer le niveau de taux à l'origine du contrat.

(6) Indiquer la périodicité des remboursements : A : annuelle, B : bimestrielle, T : trimestrielle, X autre.

(7) Indiquer C pour amortissement constant, P pour amortissement progressif, F pour *in fine*, X pour autres à préciser.

(8) Catégorie d'emprunt à l'origine. Exemple A-1 (cf. la classification des emprunts suivant la typologie de la circulaire IOCB1015077C du 25 juin 2010 sur les produits financiers offerts aux collectivités territoriales).

(9) Y compris les avances remboursables consenties au titre de l'article 25 de la loi n°2020-935 du 30 juillet 2020 de finances rectificative pour 2020, portant attribution des avances remboursables sur les recettes fiscales prévues aux articles 1594 A et 1595 du code général des impôts



IV – ANNEXES	IV
B – ANNEXES PATRIMONIALES – ETAT DE LA DETTE – REPARTITION PAR NATURE DE DETTE	B1.2

## B1.2 – REPARTITION PAR NATURE DE DETTE (hors 16449 et 166) (suite)

Nature  (Pour chaque ligne, indiquer le numéro de contrat)	Emprunts et dettes au 31/12/N											
	Couverture ? O/N (11)	Montant couvert	Catégorie d'emprunt après couverture éventuelle (12)	Capital restant dû au 31/12/N	Durée résiduelle (en années)	Taux d'intérêt			Annuité de l'exercice			ICNE de l'exercice
						Type de taux (13)	Index (14)	Niveau de taux d'intérêt au 31/12/N (15)	Capital	Charges d'intérêt (16)	Intérêts perçus (le cas échéant) (17)	
163 Emprunts obligataires (Total)		0,00		0,00					0,00	0,00	0,00	0,00
164 Emprunts auprès des établissements financiers (Total)		0,00		2 059 945,09					483 610,22	66 759,07	0,00	28 202,78
1641 Emprunts en euros (total)		0,00		2 059 945,09					483 610,22	66 759,07	0,00	28 202,78
00076383530 (133BIS)	N	0,00	A-1	192 074,72	2,29	F	FIXE	3,250	60 037,22	8 193,64	0,00	4 451,57
0030220012300202 (135)	N	0,00	A-1	200 000,08	2,75	F	FIXE	4,320	66 666,66	10 800,00	0,00	2 195,41
A33170JY (136)	N	0,00	A-1	1 266 666,63	9,33	F	FIXE	1,330	133 333,34	18 176,67	0,00	2 899,83
A6408086 (130)	N	0,00	A-1	401 203,66	3,00	F	FIXE	4,650	89 412,09	22 813,63	0,00	18 655,97
A6408104 (131)	N	0,00	A-1	0,00	0,00	F	FIXE	5,050	134 160,91	6 775,13	0,00	0,00
1643 Emprunts en devises (total)		0,00		0,00					0,00	0,00	0,00	0,00
16441 Emprunts assortis d'une option de tirage sur ligne de trésorerie (total) (10)		0,00		0,00					0,00	0,00	0,00	0,00
165 Dépôts et cautionnements reçus (Total)		0,00		0,00					0,00	0,00	0,00	0,00
167 Emprunts et dettes assortis de conditions particulières (Total)		0,00		0,00					0,00	0,00	0,00	0,00
1671 Avances consolidées du Trésor (total)		0,00		0,00					0,00	0,00	0,00	0,00
1672 Emprunts sur comptes spéciaux (total)		0,00		0,00					0,00	0,00	0,00	0,00
1675 Dettes pour METP et PPP (total)		0,00		0,00					0,00	0,00	0,00	0,00
1676 Dettes envers locataires-acquéreurs (total)		0,00		0,00					0,00	0,00	0,00	0,00
1678 Autres emprunts et dettes (total)		0,00		0,00					0,00	0,00	0,00	0,00
168 Emprunts et dettes assimilés (Total)		0,00		0,00					0,00	0,00	0,00	0,00
1681 Autres emprunts (total)		0,00		0,00					0,00	0,00	0,00	0,00
1682 Bons à moyen terme négociables (total)		0,00		0,00					0,00	0,00	0,00	0,00
1687 Autres dettes (total)		0,00		0,00					0,00	0,00	0,00	0,00

**COMMUNE DE SOORTS-HOSSEGOR - COMMUNE DE SOORTS-HOSSEGOR - CA - 2023**

Nature  (Pour chaque ligne, indiquer le numéro de contrat)	Emprunts et dettes au 31/12/N											
	Couverture ? O/N (11)	Montant couvert	Catégorie d'emprunt après couverture éventuelle (12)	Capital restant dû au 31/12/N	Durée résiduelle (en années)	Taux d'intérêt			Annuité de l'exercice			ICNE de l'exercice
						Type de taux (13)	Index (14)	Niveau de taux d'intérêt au 31/12/N (15)	Capital	Charges d'intérêt (16)	Intérêts perçus (le cas échéant) (17)	
Total général		0,00		2 059 945,09					483 610,22	66 759,07	0,00	28 202,78

(10) S'agissant des emprunts assortis d'une ligne de trésorerie, il faut faire ressortir le remboursement du capital de la dette prévue pour l'exercice correspondant au véritable endettement.

(11) Si l'emprunt est soumis à couverture, il convient de compléter le tableau « détail des opérations de couverture ».

(12) Catégorie d'emprunt. Exemple A-1 (cf. la classification des emprunts suivant la typologie de la circulaire IOCB1015077C du 25 juin 2010 sur les produits financiers offerts aux collectivités territoriales).

(13) Type de taux d'intérêt après opérations de couverture : F : fixe ; V : variable simple ; C : complexe (c'est-à-dire un taux variable qui n'est pas seulement défini comme la simple addition d'un taux usuel de référence et d'une marge exprimée en point de pourcentage).

(14) Mentionner l'index en cours au 31/12/N après opérations de couverture.

(15) Taux après opérations de couverture éventuelles. Pour les emprunts à taux variable, indiquer le niveau moyen du taux constaté sur l'année.

(16) Il s'agit des intérêts dus au titre du contrat initial et comptabilisés à l'article 66111 « Intérêts réglés à l'échéance » (intérêts décaissés) et intérêts éventuels dus au titre du contrat d'échange éventuel et comptabilisés à l'article 668.

(17) Indiquer les intérêts éventuellement reçus au titre du contrat d'échange éventuel et comptabilisés au 768.

IV – ANNEXES	IV
B – ANNEXES PATRIMONIALES – ETAT DE LA DETTE – REPARTITION DES EMPRUNTS PAR STRUCTURE DE TAUX	B1.3

## REPARTITION DES EMPRUNTS PAR STRUCTURE DE TAUX (HORS A1)

Emprunts ventilés par structure de taux selon le risque le plus élevé (Pour chaque ligne, indiquer le numéro de contrat) (1)	Organisme prêteur ou chef de file	Nominal (2)	Capital restant dû au 31/12/N (3)	Type d'indices (4)	Durée du contrat	Dates des périodes bonifiées	Taux minimal (5)	Taux maximal (6)	Coût de sortie (7)	Taux maximal après couverture éventuelle (8)	Niveau du taux au 31/12/N (9)	Intérêts payés au cours de l'exercice (10)	Intérêts perçus au cours de l'exercice (le cas échéant) (11)	% par type de taux selon le capital restant dû
Echange de taux, taux variable simple plafonné (cap) ou encadré (tunnel) (A)														
TOTAL (A)		0,00	0,00						0,00			0,00	0,00	0,00
Barrière simple (B)														
TOTAL (B)		0,00	0,00						0,00			0,00	0,00	0,00
Option d'échange (C)														
TOTAL (C)		0,00	0,00						0,00			0,00	0,00	0,00
Multiplificateur jusqu'à 3 ou multiplificateur jusqu'à 5 capé (D)														
TOTAL (D)		0,00	0,00						0,00			0,00	0,00	0,00
Multiplificateur jusqu'à 5 (E)														
TOTAL (E)		0,00	0,00						0,00			0,00	0,00	0,00
Autres types de structures (F)														
TOTAL (F)		0,00	0,00						0,00			0,00	0,00	0,00
TOTAL GENERAL		0,00	0,00						0,00			0,00	0,00	0,00

(1) Répartir les emprunts selon le type de structure de taux (de A à F selon la classification de la charte de bonne conduite) en fonction du risque le plus élevé à courir sur toute la durée de vie du contrat de prêt et après opérations de couverture éventuelles.

(2) Nominal : montant emprunté à l'origine. En cas de couverture partielle d'un emprunt, indiquer séparément sur deux lignes la part du nominal couvert et la part non couverte.

(3) En cas de couverture partielle d'un emprunt, indiquer séparément sur deux lignes la part du capital restant dû couvert et la part non couverte.

(4) Indiquer la classification de l'indice sous-jacent suivant la typologie de la circulaire du 25 juin 2010 sur les produits financiers (de 1 à 6). 1 : Indice zone euro / 2 : Indices inflation française ou zone euro ou écart entre ces indices / 3 : Ecart indice zone euro / 4 : Indices hors zone euro ou écart d'indices dont l'un est hors zone euro / 5 : écarts d'indices hors zone euro / 6 : autres indices.

(5) Taux hors opération de couverture. Indiquer le montant, l'index ou la formule correspondant au taux minimal du contrat de prêt sur toute la durée du contrat.

(6) Taux hors opération de couverture. Indiquer le montant, l'index ou la formule correspondant au taux maximal du contrat de prêt sur toute la durée du contrat.

(7) Coût de sortie : indiquer le montant de l'indemnité contractuelle de remboursement définitif de l'emprunt au 31/12/N ou le cas échéant, à la prochaine date d'échéance.

(8) Montant, index ou formule.

(9) Indiquer le niveau de taux après opérations de couverture éventuelles. Pour les emprunts à taux variables, indiquer le niveau moyen du taux constaté sur l'année.

(10) Indiquer les intérêts dus au titre du contrat initial et comptabilisés à l'article 66111 et des intérêts éventuels dus au titre du contrat d'échange et comptabilisés à l'article 668.

(11) Indiquer les intérêts reçus au titre du contrat d'échange et comptabilisés au 768.

IV – ANNEXES	IV
B – ANNEXES PATRIMONIALES – ETAT DE LA DETTE – TYPOLOGIE DE LA REPARTITION DE L'ENCOURS	B1.4

## TYPOLOGIE DE LA REPARTITION DE L'ENCOURS (1)

Indices sous-jacents		(1) Indices zone euro	(2) Indices inflation française ou zone euro ou écart entre ces indices	(3) Ecart d'indices zone euro	(4) Indices hors zone euro et écarts d'indices dont l'un est un indice hors zone euro	(5) Ecart d'indices hors zone euro	(6) Autres indices
Structure							
(A) Taux fixe simple. Taux variable simple. Echange de taux fixe contre taux variable ou inversement. Echange de taux structuré contre taux variable ou taux fixe (sens unique). Taux variable simple plafonné ( <i>cap</i> ) ou encadré ( <i>tunnel</i> )	Nombre de produits	5	0	0	0	0	
	% de l'encours	100,00	0,00	0,00	0,00	0,00	
	Montant en euros	2 059 945,09	0,00	0,00	0,00	0,00	
(B) Barrière simple. Pas d'effet de levier	Nombre de produits	0	0	0	0	0	
	% de l'encours	0,00	0,00	0,00	0,00	0,00	
	Montant en euros	0,00	0,00	0,00	0,00	0,00	
(C) Option d'échange ( <i>swaption</i> )	Nombre de produits	0	0	0	0	0	
	% de l'encours	0,00	0,00	0,00	0,00	0,00	
	Montant en euros	0,00	0,00	0,00	0,00	0,00	
(D) Multiplicateur jusqu'à 3 ; multiplicateur jusqu'à 5 capé	Nombre de produits	0	0	0	0	0	
	% de l'encours	0,00	0,00	0,00	0,00	0,00	
	Montant en euros	0,00	0,00	0,00	0,00	0,00	
(E) Multiplicateur jusqu'à 5	Nombre de produits	0	0	0	0	0	
	% de l'encours	0,00	0,00	0,00	0,00	0,00	
	Montant en euros	0,00	0,00	0,00	0,00	0,00	
(F) Autres types de structures	Nombre de produits						0
	% de l'encours						0,00
	Montant en euros						0,00

(1) Cette annexe retrace le stock de dette au 31/12/N après opérations de couverture éventuelles.

IV – ANNEXES	IV
B – ANNEXES PATRIMONIALES – ETAT DE LA DETTE – DETAIL DES OPERATIONS DE COUVERTURE	B1.5

## DETAIL DES OPERATIONS DE COUVERTURE (1)

Instruments de couverture (Pour chaque ligne, indiquer le numéro de contrat)	Emprunt couvert			Instrument de couverture									
	Référence de l'emprunt couvert	Capital restant dû au 31/12/N	Date de fin du contrat	Organisme co-contractant	Type de couverture (3)	Nature de la couverture (change ou taux)	Notionnel de l'instrument de couverture	Date de début du contrat	Date de fin du contrat	Périodicité de règlement des intérêts (4)	Montant des commissions diverses	Primes éventuelles	
												Primes payées pour l'achat d'option	Primes reçues pour la vente d'option
Taux fixe (total)		0,00					0,00				0,00	0,00	0,00
Taux variable simple (total)		0,00					0,00				0,00	0,00	0,00
Taux complexe (total) (2)		0,00					0,00				0,00	0,00	0,00
Total		0,00					0,00				0,00	0,00	0,00

(1) Si un instrument couvre plusieurs emprunts, distinguer une ligne par emprunt couvert.

(2) Il s'agit d'un taux variable qui n'est pas défini comme la simple addition d'un taux usuel de référence et d'une marge exprimée en point de pourcentage.

(3) Indiquer s'il s'agit d'un *swap*, d'une option (*cap*, *floor*, *tunnel*, *swaption*).

(4) Indiquer la périodicité de règlement des intérêts : A : annuelle, M : mensuelle, B : bimestrielle, S : semestrielle, T : trimestrielle, X : autre.

<b>IV – ANNEXES</b>	<b>IV</b>
<b>B – ANNEXES PATRIMONIALES – ETAT DE LA DETTE – DETAIL DES OPERATIONS DE COUVERTURE</b>	<b>B1.5</b>

**B1.5 – DETAIL DES OPERATIONS DE COUVERTURE (1) (suite)**

Instruments de couverture (Pour chaque ligne, indiquer le numéro de contrat)	Référence de l'emprunt couvert	Effet de l'instrument de couverture							
		Taux payé		Taux reçu (7)		Charges et produits constatés depuis l'origine du contrat		Catégorie d'emprunt (8)	
		Index (5)	Niveau de taux (6)	Index	Niveau de taux	Charges c/668	Produits c/768	Avant opération de couverture	Après opération de couverture
Taux fixe (total)						0,00	0,00		
Taux variable simple (total)						0,00	0,00		
Taux complexe (total) (2)						0,00	0,00		
Total						0,00	0,00		

(5) Indiquer l'index utilisé ou la formule de taux.

(6) Pour les emprunts à taux variable, indiquer le niveau moyen du taux constaté sur l'année.

(7) A compléter si l'instrument de couverture est un *swap*.

(8) Catégorie d'emprunt. Exemple A-1 (cf. la classification des emprunts suivant la typologie de la circulaire IOCB1015077C du 25 juin 2010 sur les produits financiers offerts aux collectivités territoriales).

IV – ANNEXES	IV
B – ANNEXES PATRIMONIALES – ETAT DE LA DETTE – REMBOURSEMENT ANTICIPE D'UN EMPRUNT AVEC REFINANCEMENT	B1.6

## REMBOURSEMENT ANTICIPE D'UN EMPRUNT AVEC REFINANCEMENT (1)

Emprunts (2) (Pour chaque ligne, indiquer le numéro de contrat)	Année de mobilisation et profil d'amort. de l'emprunt		Date du refinancement	Organisme prêteur ou chef de file	Capital restant dû	Capital réaménagé	Durée résiduelle	Périodicité des remboursements (6)	Caractéristiques du taux			Coût de sortie (10)		Annuité de l'exercice		ICNE de l'exercice
	Année	Profil (5)							Type de taux (7)	Index (8)	Niveau de taux (9)	Type (11)	Montant (12)	Intérêts (13)	Capital	
Total des dépenses au c/ 166 Refinancement de dette (3)					0,00	0,00							0,00	0,00	0,00	0,00
Total des recettes au c/ 166 Refinancement de dette (4)					0,00	0,00								0,00	0,00	0,00

(1) Les opérations de refinancement de dette consistent en un remboursement d'un emprunt auprès d'un établissement de crédit suivi de la souscription d'un nouvel emprunt. Pour cette raison, les dépenses et les recettes du c/166 sont équilibrées.

(2) Pour les emprunts de refinancement, indiquer le nouveau numéro de contrat suivi, entre parenthèses, de la référence de l'emprunt quitté.

(3) Il s'agit de retracer les caractéristiques avant réaménagement des emprunts ayant fait l'objet d'un remboursement anticipé avec refinancement.

(4) Il s'agit de retracer les caractéristiques après réaménagement des emprunts de refinancement.

(5) Indiquer C pour amortissement constant, P pour amortissement progressif, F pour *in fine*, X pour autres à préciser.

(6) Indiquer la périodicité des remboursements A : annuelle ; T : trimestrielle ; M : mensuelle, B : bimestrielle, S : semestrielle, X autre.

(7) Type de taux d'intérêt : F : fixe ; V : variable simple ; C : complexe (c'est-à-dire un taux variable qui n'est pas seulement défini comme la simple addition d'un taux usuel de référence et d'une marge exprimée en point de pourcentage).

(8) Indiquer le type d'index (ex : Euribor 3 mois).

(9) Taux après opérations de couverture éventuelles. Pour un emprunt à taux variable, indiquer le niveau du taux constaté à la date du refinancement.

(10) Il s'agit de retracer les caractéristiques de l'indemnité de remboursement anticipé due relative à l'emprunt quitté.

(11) Indiquer A pour autofinancement, C pour capitalisation, T pour intégration dans le taux du nouvel emprunt, D pour allongement de durée.

(12) Indiquer le coût de sortie uniquement en cas d'autofinancement et de capitalisation.

(13) Il s'agit des intérêts dus au titre du contrat initial et comptabilisés à l'article 66111 « Intérêts réglés à l'échéance » (intérêts décaissés) et intérêts éventuels dus au titre du contrat d'échange éventuel et comptabilisés à l'article 668.

IV – ANNEXES	IV
B – ANNEXES PATRIMONIALES – ETAT DE LA DETTE – EMPRUNTS RENEGOCIES AU COURS DE L'ANNEE N	B1.7

## EMPRUNTS RENEGOCIES AU COURS DE L'ANNEE N (1)

N° du contrat d'emprunt	Date de souscription du contrat initial	Date de renégociation	Organisme prêteur	Durée résiduelle en années		Taux (2)						Nominal		Profil d'amortissement et périodicité de remboursement (6)		Capital restant dû au 31/12/N	ICNE de l'exercice	Annuité payée dans l'exercice (s'il y a lieu)	
				Contrat initial	Contrat renégocié	Contrat initial			Contrat renégocié			Contrat initial	Contrat renégocié (5)	Contrat initial	Contrat renégocié			Intérêts	Capital
						Type de taux (3)	Index (4)	Taux act.	Type de taux (3)	Index (4)	Taux act.								
Total												0,00	0,00			0,00	0,00	0,00	0,00

(1) Inscrire les emprunts renégociés au cours de l'exercice N.

(2) Taux à la date de renégociation.

(3) Indiquer : F : fixe ; V : variable simple ; C : complexe (c'est-à-dire un taux variable qui n'est pas seulement défini comme la simple addition d'un taux usuel de référence et d'une marge exprimée en point de pourcentage).

(4) Indiquer la nature de l'index retenu (exemple : Euribor 3 mois).

(5) Nominal à la date de renégociation.

(6) Faire figurer 2 lettres : - Pour le profil d'amortissement, indiquer : C pour amortissement constant, P pour amortissement progressif, F pour *in fine*, X pour autres.

- Pour la périodicité de remboursement, indiquer : A : annuelle ; T : trimestrielle ; M : mensuelle, B : bimestrielle, S : semestrielle, X autre.



IV – ANNEXES	IV
B – ANNEXES PATRIMONIALES – ETAT DE LA DETTE – DETTE POUR FINANCER L'EMPRUNT D'UN AUTRE ORGANISME	B1.8

## DETTE POUR FINANCER L'EMPRUNT D'UN AUTRE ORGANISME (1)

REPARTITION PAR PRÊTEUR	Dette en capital à l'origine (2)	Dette en capital au 31/12/N	Annuité payée au cours de l'exercice	Dont	
				Intérêts (3)	Capital
TOTAL	0,00	0,00	0,00	0,00	0,00
<u>Auprès des organismes de droit privé</u>	0,00	0,00	0,00	0,00	0,00
<u>Auprès des organismes de droit public</u>	0,00	0,00	0,00	0,00	0,00
<u>Dettes provenant d'émissions obligataires (ex : émissions publiques ou privées)</u>	0,00	0,00	0,00	0,00	0,00

(1) Il s'agit des cas où une collectivité ou un établissement public accepte de prendre en charge l'emprunt au profit d'un autre organisme sans qu'il y ait pour autant transfert du contrat.

(2) La dette en capital à l'origine correspond à la part de dette prise en charge par la collectivité.

(3) Il s'agit des intérêts dus au titre du contrat initial et comptabilisés à l'article 66111 et des intérêts éventuels dus au titre du contrat d'échange et comptabilisés à l'article 668.

IV – ANNEXES	IV
B – ANNEXES PATRIMONIALES – METHODES UTILISEES POUR LES AMORTISSEMENTS	B2

## METHODES UTILISEES POUR LES AMORTISSEMENTS

Procédure d'amortissement (linéaire, dégressif, variable)	CHOIX DE L'ASSEMBLEE		Délibération du
	<b>Biens de faible valeur</b> - Seuil unitaire en deçà duquel les immobilisations de peu de valeur s'amortissent sur un an : 1000.00 €		2022-12-09
	Catégories de biens amortis	Durée (en années)	
L	DOCUMENTS D URBANISME	10	09/12/2022
L	FRAIS D ETUDES	5	09/12/2022
L	FRAIS D ETUDES - NON SUIVIS DE REALISATION	5	09/12/2022
L	FRAIS RECHERCHE ET DEVELOPPEMENT	5	09/12/2022
L	FRAIS D INSERTION	0	09/12/2022
L	FRAIS D INSERTION - NON SUIVIS DE REALISATION	3	09/12/2022
L	SUBV EQUIP ORGANISMES PUBLICS	5	09/12/2022
L	SUBV EQUIP ORGANISMES PUBLICS	15	09/12/2022
L	SUBV EQUIP GRP COLLECTIVITE	5	09/12/2022
L	SUBV EQUIP GRP COLLECTIVITE	15	09/12/2022
L	SUBV EQUIP AUTRES GRP ET COLLECTIVITES	5	09/12/2022
L	SUBV EQUIP AUTRES GRP ET COLLECTIVITES	15	09/12/2022
L	SUBV EQUIP ORGANISMES PUBLICS	5	09/12/2022
L	SUBV EQUIP ORGANISMES PUBLICS	15	09/12/2022
L	SUBV EQUIP PERSONNES DROIT PRIVE	5	09/12/2022
L	SUBV EQUIP PERSONNES DROIT PRIVE	15	09/12/2022
L	ATTRIBUTIONS COMPENSATION INVESTISSEMENT	15	09/12/2022
L	CONCESSIONS DROITS BREVETS LICENCES	1	09/12/2022
L	CONCESSIONS DROITS BREVETS LICENCES	3	09/12/2022
L	AUTRES IMMO INCORPORELLES	5	09/12/2022
L	TERRAINS NUS	0	09/12/2022
L	PLANTATIONS ARBRES ARBUSTES	10	09/12/2022
L	AUTRES AGENCEMENTS ET AMENAGT TERRAINS	0	09/12/2022
L	AGENCEMENTS ET AMENAGEMENTS CIMETIERE	0	09/12/2022
L	INSTALL GENERALES BATIMENTS PUBLICS - REVENUS	15	09/12/2022
L	INSTALL GENERALES BATIMENTS PUBLICS - PAS REVENUS	0	09/12/2022
L	RESEAUX DE VOIRIE	0	09/12/2022
L	INSTALLATIONS DE VOIRIE	0	09/12/2022
L	INSTALLATIONS DE VOIRIE	0	09/12/2022
L	RESEAUX D ELECTRIFICATION	0	09/12/2022
L	INSTALLATIONS ET MATERIEL RESEAUX DIVERS	0	09/12/2022

Procédure d'amortissement (linéaire, dégressif, variable)	CHOIX DE L'ASSEMBLEE	Délibération du
L	AUTRES MATERIEL INCENDIE DEFENSE CIVILE 5	09/12/2022
L	MATERIELS ET OUTILLAGES VOIRIE ROULANT 8	09/12/2022
L	MATERIELS ET OUTILLAGES VOIRIE ROULANT 7	09/12/2022
L	MATERIELS ET OUTILLAGES VOIRIE ROULANT 5	09/12/2022
L	AUTRES MATERIELS ET OUTILLAGES VOIRIE 5	09/12/2022
L	AUTRES INSTALL, MATERIELS, OUTILLATGES TECH 3	09/12/2022
L	AUTRES INSTALL, MATERIELS, OUTILLATGES TECH 8	09/12/2022
L	BIENS HISTORIQUES ET CULTURELS IMMOBILIERS 0	09/12/2022
L	AUTRES IMMO CORPORELLES - INSTALL GENERALES 10	09/12/2022
L	AUTRES MATERIELS DE TRANSPORT 3	09/12/2022
L	AUTRES MATERIELS DE TRANSPORT 8	09/12/2022
L	MATERIEL INFORMATIQUE SCOLAIRE 3	09/12/2022
L	AUTRE MATERIEL INFORMATIQUE 3	09/12/2022
L	MATERIEL DE BUREAU ET MOBILIER SCOLAIRE 5	09/12/2022
L	AUTRES MATERIEL DE BUREAU ET MOBILIERS 5	09/12/2022
L	MATERIEL DE TELEPHONIE 3	09/12/2022
L	CHEPTEL 5	09/12/2022
L	AUTRES MATERIELS DIVERS 5	09/12/2022

IV – ANNEXES	IV
B – ANNEXES PATRIMONIALES – ETAT DES PROVISIONS CONSTITUEES	B3.1

## PROVISIONS CONSTITUEES AU 31/12/N

Nature de la provision	Date de constitution de la provision	Montant des provisions constituées au 01/01/N A	Montant total des provisions de l'exercice (1) B	Montant des reprises de l'exercice C	Montant des provisions constituées au 31/12/N D = A + B - C
PROVISIONS SEMI-BUDGETAIRES (2)					
Provisions pour risques et charges (3)		0,00	0,00	0,00	0,00
Provisions pour litiges		0,00	0,00	0,00	0,00
Provisions pour pertes de change		0,00	0,00	0,00	0,00
Provisions pour gros entretiens ou grandes révisions		0,00	0,00	0,00	0,00
Provisions pour garanties d'emprunt		0,00	0,00	0,00	0,00
Autres provisions pour risques		0,00	0,00	0,00	0,00
Dépréciations (3)		0,00	0,00	0,00	0,00
- des immobilisations		0,00	0,00	0,00	0,00
- des stocks et encours		0,00	0,00	0,00	0,00
- des comptes de tiers		0,00	0,00	0,00	0,00
- des comptes financiers		0,00	0,00	0,00	0,00
Total des provisions semi-budgétaires		0,00	0,00	0,00	0,00
PROVISIONS BUDGETAIRES (2)					
Provisions pour risques et charges (3)		0,00	0,00	0,00	0,00
Provisions pour litiges		0,00	0,00	0,00	0,00
Provisions pour pertes de change		0,00	0,00	0,00	0,00
Provisions pour gros entretiens ou grandes révisions		0,00	0,00	0,00	0,00
Provisions pour garanties d'emprunt		0,00	0,00	0,00	0,00
Autres provisions pour risques		0,00	0,00	0,00	0,00
Dépréciations (3)		0,00	0,00	0,00	0,00
- des immobilisations		0,00	0,00	0,00	0,00
- des stocks et encours		0,00	0,00	0,00	0,00
- des comptes de tiers		0,00	0,00	0,00	0,00
- des comptes financiers		0,00	0,00	0,00	0,00
Total des provisions budgétaires		0,00	0,00	0,00	0,00
TOTAL PROVISIONS		0,00	0,00	0,00	0,00

(1) Provision nouvelle ou abondement d'une provision déjà constituée.

(2) A renseigner selon que la collectivité applique le régime des provisions semi-budgétaires ou budgétaires, conformément aux dispositions législatives et réglementaires afférentes.

(3) Indiquer l'objet de la provision (exemples : provision pour litiges au titre du procès, provisions pour dépréciation des immobilisations de l'équipement).

<b>IV – ANNEXES</b>	<b>IV</b>
<b>B – ANNEXES PATRIMONIALES – ETALEMENT DES PROVISIONS</b>	<b>B3.2</b>

**ETALEMENT DES PROVISIONS (1)**

Nature de la provision	Objet	Montant total de la provision à constituer	Durée	Montant des provisions constituées au 31/12/N	Provision constituée au titre de l'exercice	Montant restant à provisionner
Créances douteuses	Provisions 2023	34 363,94	0	34 363,94	20 429,80	0,00

(1) Il s'agit des provisions figurant dans le tableau précédent « Etat des provisions » qui font l'objet d'un étalement, conformément aux dispositions législatives et réglementaires applicables à la collectivité.

IV – ANNEXES	IV
B – ANNEXES PATRIMONIALES – ETAT DES CHARGES TRANSFEREES	B4

ETAT DES CHARGES TRANSFEREES							
Exercice	Nature de la dépense transférée	Durée de l'étalement (en mois)	Date de la délibération	Montant de la dépense transférée au compte 481 (I)	Montant amorti au titre des exercices précédents (II)	Montant de la dotation aux amortissements de l'exercice (c/6812) (III)	Solde (1)
TOTAL				0,00	0,00	0,00	0,00

(1) Correspond au montant de la charge restant à amortir = I – (II + III).

Exercice	Nature de la dépense transférée	Durée de l'étalement (en mois)	Date de la délibération	Montant de la dépense transférée au compte 481 (I)	Montant amorti au titre des exercices précédents (II)	Montant de la dotation aux amortissements de l'exercice (c/6862) (III)	Solde (1)
TOTAL				0,00	0,00	0,00	0,00

(1) Correspond au montant de la charge restant à amortir = I – (II + III).

<b>IV – ANNEXES</b>	<b>IV</b>
<b>B – ANNEXES PATRIMONIALES – ETAT DES PRETS</b>	<b>B6</b>

## Prêts (compte 274)

Bénéficiaires	Date de la délibération	Encours restant dû au 31/12/N	Montant de l'annuité recouvré		ICNE de l'exercice
			Capital	Intérêts	
Assortis d'intérêts (total)		0,00	0,00	0,00	0,00
Non assortis d'intérêts (total)		0,00	0,00		



<b>IV – ANNEXES</b>	<b>IV</b>
<b>ANNEXES PATRIMONIALES – ENGAGEMENTS HORS BILAN</b>	<b>B7.1</b>

**ETAT SYNTHETIQUE DES ENGAGEMENTS DONNES**

Article		Dette en capital à l'origine	Dette en capital au 31/12/N	Annuité versée au cours de l'exercice
<b>8015</b>	<b>Emprunts garantis (1)</b>	0,00	0,00	0,00
<b>8016</b>	<b>Contrats de crédit-bail (2)</b>	0,00	0,00	0,00
<b>8017</b>	<b>Subvention à verser en annuité (3)</b>	0,00	0,00	0,00
<b>8018</b>	<b>Autres engagements donnés</b>			
	Marchés de partenariat (4)		0,00	0,00
	Au profit d'organismes publics (3)	161 510,80	127 289,85	34 463,11
	Au profit d'organismes privés (3)	0,00	0,00	0,00
	Dans le cadre d'une délégation de service public (3)	0,00	0,00	0,00
	Engagements liés à des opérations d'urbanisme et d'aménagement (3)	0,00	0,00	0,00

(1) A compléter depuis l'état des emprunts garantis.

(2) A compléter depuis l'état des contrats de crédit-bail.

(3) A compléter depuis l'état des autres engagements données.

(4) A compléter depuis l'état des marchés de partenariat.

<b>IV – ANNEXES</b>	<b>IV</b>
<b>ANNEXES PATRIMONIALES – ENGAGEMENTS HORS BILAN</b>	<b>B7.2</b>

**ETAT SYNTHETIQUE DES ENGAGEMENTS RECUS (1)**

Article		Créance en capital à l'origine	Créance en capital au 31/12/N	Annuité reçue au cours de l'exercice
<b>8026</b>	<b>Redevance de crédit-bail à recevoir (crédit-bail immobilier)</b>	0,00	0,00	0,00
<b>8027</b>	<b>Subvention à recevoir par annuité</b>	0,00	0,00	0,00
<b>8028</b>	<b>Autres engagements reçus</b>			
	Recette grevée d'affectation spéciale (2)		0,00	0,00
	Engagements reçus des entreprises	0,00	0,00	0,00
	A l'exception de ceux reçus des entreprises	0,00	0,00	0,00

(1) A remplir depuis l'état relatif aux autres engagements reçus.

(2) A remplir depuis l'état relatif aux recettes grevées d'affectation spéciale. Le montant de la créance en capital au 01/01/N correspond au reste à employer au 01/01/N, l'annuité à recevoir au cours de l'exercice correspond au solde entre les restes à employer au 01/01/N et les restes à employer au 31/12/N.

IV – ANNEXES	IV
ANNEXES PATRIMONIALES – ENGAGEMENTS HORS BILAN	B7.3

## ETAT DES EMPRUNTS GARANTIS

Désignation du bénéficiaire	Année de mobilisation et profil d'amortissement de l'emprunt (1)		Objet de l'emprunt garanti	Organisme prêteur ou chef de file	Montant initial	Capital restant dû au 01/01/N	Durée résiduelle	Périodicité des remboursements (2)	Taux initial			Taux à la date de vote du budget (6)			Catégorie d'emprunt (7)	Indices ou devises pouvant modifier l'emprunt	Annuité garantie au cours de l'exercice	
	Année	Profil							Taux (3)	Index (4)	Taux actu-riel (5)	Taux (3)	Index (4)	Niveau de taux			En intérêts (8)	En capital
Total des emprunts contractés par des collectivités ou des EP (hors logements sociaux)					0,00	0,00											0,00	0,00
Total des emprunts autres que ceux contractés par des collectivités ou des EP (hors logements sociaux)					0,00	0,00											0,00	0,00
Total des emprunts contractés pour des opérations de logement social					0,00	0,00											0,00	0,00
TOTAL GENERAL					0,00	0,00											0,00	0,00

(1) Indiquer C pour amortissement constant, P pour amortissement progressif, F pour in fine, X pour autres (à préciser).

(2) Indiquer la périodicité des remboursements A : annuelle ; B : bimestrielle ; T : trimestrielle ; X : autre.

(3) Type de taux d'intérêt : F : fixe ; V : variable simple ; C : complexe ; R : préfixé (c'est-à-dire un taux variable qui n'est pas seulement défini comme la simple addition d'un taux usuel de référence et d'une marge exprimée en point de pourcentage).

(4) Indiquer le type d'index (ex. EURIBOR 3 mois ...).

(5) Taux annuel, tous frais compris.

(6) Taux hors opération de couverture. Pour les emprunts à taux variable, indiquer le niveau à la date de vote du budget.

(7) Catégorie d'emprunt hors opération de couverture. Exemple A-1 (cf. la classification des emprunts suivant la typologie de la circulaire IOCB1015077C du 25 juin 2010 sur les produits financiers offerts aux collectivités territoriales).

(8) Il s'agit des intérêts dus au titre du contrat initial et comptabilisés à l'article 66111 « Intérêts réglés à l'échéance » (intérêts décaissés).

<b>IV – ANNEXES</b>	<b>IV</b>
<b>ANNEXES PATRIMONIALES – ENGAGEMENTS HORS BILAN</b>	<b>B7.4</b>

**CALCUL DU RATIO D'ENDETTEMENT RELATIF AUX GARANTIES D'EMPRUNT**

<b>Calcul du ratio (1)</b>	<b>Valeur en euros</b>	
Total des annuités déjà garanties à échoir dans l'exercice (2)	A	0,00
Total des premières annuités entières des nouvelles garanties de l'exercice (2)	B	0,00
Annuité nette de la dette de l'exercice (3)	C	0,00
Provisions pour garanties d'emprunts	D	0,00
<b>Total des annuités d'emprunts garantis de l'exercice</b>	<b>I = A + B + C - D</b>	<b>0,00</b>
<b>Recettes réelles de fonctionnement</b>	<b>II</b>	<b>0,00</b>
<b>Part des garanties d'emprunt accordées au titre de l'exercice en % (4)</b>	<b>I / II</b>	<b>0,00</b>

(1) Ratio défini aux articles L. 4253-1 ou L. 3231-4 ou L. 2252-1 du CGCT, conformément aux dispositions législatives applicables à la collectivité.

(2) Hors opérations visées par l'article L. 4253-2 ou L. 3231-4-4 ou L. 2252-2 du CGCT, conformément aux dispositions législatives applicables à la collectivité.

(3) Cf. définition de l'article D. 1511-30 du CGCT.

(4) Les garanties d'emprunt accordées au titre d'un exercice ne doivent pas représenter plus de 50 % des recettes réelles de fonctionnement de ce même exercice.

<b>IV – ANNEXES</b>	<b>IV</b>
<b>ANNEXES PATRIMONIALES – ENGAGEMENTS HORS BILAN</b>	<b>B7.5</b>

**ETAT DES CONTRATS DE CREDIT-BAIL RESTANT A COURIR (MOBILIER ET IMMOBILIER)**

Type et nature du bien ayant fait l'objet du contrat	Exer- cice d'ori- gine du con- trat	Désignation du crédit bailleur	Durée du contrat (en mois)	Montant de la redevance de l'exercice	Montant de la redevance sur la totalité du contrat	Montant des redevances restant à courir					
						N+1	N+2	N+3	N+4	Cumul restant (exercice N+5 et suivants)	Total (1)
Crédits-bails mobiliers					0,00	0,00	0,00	0,00	0,00	0,00	0,00
Crédits-bails immobiliers				0,00	0,00	0,00	0,00	0,00	0,00	0,00	0,00
Total				0,00	0,00	0,00	0,00	0,00	0,00	0,00	0,00

(1) Total = (N+1, N+2, N+3, N+4) + cumul restant.

<b>IV – ANNEXES</b>	<b>IV</b>
<b>ANNEXES PATRIMONIALES – ENGAGEMENTS HORS BILAN</b>	<b>B7.8</b>

**ETAT DES AUTRES ENGAGEMENTS DONNES**

Année d'origine	Nature de l'engagement	Organisme bénéficiaire	Durée en années	Périodicité	Dette en capital à l'origine	Dette en capital au 31/12/N	Annuité versée au cours de l'exercice
<b>TOTAL</b>					<b>161 510,80</b>	<b>127 289,85</b>	<b>34 463,11</b>
<b>8017 Subventions à verser en annuités</b>					<b>0,00</b>	<b>0,00</b>	<b>0,00</b>
<b>8018 Autres engagements donnés</b>					<b>161 510,80</b>	<b>127 289,85</b>	<b>34 463,11</b>
<b>Au profit d'organismes publics</b>					<b>161 510,80</b>	<b>127 289,85</b>	<b>34 463,11</b>
2010	Prêt locatif usage social	COMITE OUVRIER DU LOGEMENT	40	A	125 169,03	97 370,42	27 580,54
2010	Prêt locatif usage social	COMITE OUVRIER DU LOGEMENT	50	A	27 913,25	23 522,74	5 331,57
2010	Prêt locatif usage social	COMITE OUVRIER DU LOGEMENT	40	A	6 767,19	5 051,11	1 285,86
2010	Prêt locatif usage social	COMITE OUVRIER DU LOGEMENT	50	A	1 661,33	1 345,58	265,14
<b>Au profit d'organismes privés (1)</b>					<b>0,00</b>	<b>0,00</b>	<b>0,00</b>
<b>Engagements liés à des délégations de service public</b>					<b>0,00</b>	<b>0,00</b>	<b>0,00</b>
<b>Engagements liés à des opérations d'urbanisme et d'aménagement</b>					<b>0,00</b>	<b>0,00</b>	<b>0,00</b>

(1) Concernant les garanties accordées à l'Agence France Locale (Article L.1611-3-2 du CGCT) :

- l' « Organisme bénéficiaire » de la garantie est toute personne titulaire d'un « titre éligible » émis ou créé par l'Agence France Locale ;
- la rubrique « Périodicité » n'est pas remplie car la garantie n'a pas de périodicité. La garantie est d'une durée totale indiquée à la colonne qui précède ;
- la colonne « Dette en capital à l'origine » correspond au montant total de la garantie accordée aux titulaires d'un titre éligible ;
- la colonne « Dette en capital au 1/1/N » correspond au montant résiduel de la garantie au 1/1/N ;
- la colonne « Annuité à verser au cours de l'exercice » n'est pas remplie car l'octroi de la garantie n'implique pas que des versements annuels aient lieu. Des versements ne seront effectués qu'en cas d'appel de la garantie.

<b>IV – ANNEXES</b>	<b>IV</b>
<b>ANNEXES PATRIMONIALES – ENGAGEMENTS HORS BILAN</b>	<b>B7.9</b>

**ETAT DES AUTRES ENGAGEMENTS RECUS**

Année d'origine	Nature de l'engagement	Organisme émetteur	Durée en années	Périodicité	Créance en capital à l'origine	Créance en capital au 31/12/N	Annuité reçue au cours de l'exercice
<b>TOTAL</b>					<b>0,00</b>	<b>0,00</b>	<b>0,00</b>
8026 Redevance de crédit-bail restant à recevoir (crédit-bail immobilier)					0,00	0,00	0,00
8027 Subventions à recevoir par annuités (annuités restant à recevoir)					0,00	0,00	0,00
8028 Autres engagements reçus					0,00	0,00	0,00
A l'exception de ceux reçus des entreprises					0,00	0,00	0,00
Engagements reçus des entreprises					0,00	0,00	0,00

IV – ANNEXES	IV
B – ANNEXES PATRIMONIALES – LISTE DES CONCOURS ATTRIBUES A DES TIERS	B8.1.1

## LISTE DES CONCOURS ATTRIBUES A DES TIERS EN NATURE OU EN SUBVENTIONS

Nom des bénéficiaires	Montant du fonds de concours ou de la subvention (numéraire)	Prestations en nature
<b>TOTAL GENERAL</b>	<b>1 402 871,67</b>	
<b>Personnes de droit privé</b>	<b>852 717,89</b>	
<b>Associations</b>	<b>569 735,67</b>	
A L EAU PLONGEE	1 000,00	
ABRI ASSOCIATION	400,00	
AMICALE ANCIENS COMBATTANTS ET V DE GUERRE (SECTION LOCALE)	300,00	
AMICALE DES ANCIENS MARINS	230,00	
ANCIENS COMBATTANTS ET PRISONNIER GUERRE CATM (SECTION LOCALE)	350,00	
APE ECOLE HOSSEGOR	1 296,00	
APE ECOLE SOORTS RECREATIONS ASSOCIATION	891,00	
ASH PETANQUE	2 100,00	
ASH SPORTS DE COMBATS	3 000,00	
ASH TENNIS DE TABLE	2 000,00	
CHANTONS SOUS LES PINS	4 000,00	
CHENIL BIREPOULET	10 412,93	
CHORALE ANANDA M OU MME NICOLAS GIMBERT	3 000,00	
COLLEGE ST-JOSEPH - OGE	1 280,00	
COOPERATIVE SCOLAIRE D'HOSSEGOR	2 592,00	
COOPERATIVE SCOLAIRE DE SOORTS	4 368,00	
COS MAIRIE HOSSEGOR	6 729,36	
COUREURS D ECUME	500,00	
FEDERATION FRANCAISE DE SURF	5 000,00	
FNACA DE CAPBRETON	100,00	
HANDIPLAGE ASSOCIATION	700,00	
HOSSEGOR BEACH FAMILY - HBF 40	500,00	
HOSSEGOR ECHECS	1 600,00	
HOSSEGOR ESPACE CULTUREL ET LOIS	1 500,00	
HOSSEGOR SAUVETAGE COTIER	21 000,00	
HOSSEGOR SURF CLUB	15 000,00	
LES 10 MILES DES BAINES	1 000,00	
LES ATELIERS D ARMANDO - THEATRE	4 000,00	
LIRE SUR LA VAGUE	15 000,00	
LITTLE IS BETTER	3 000,00	
MEDAILLES MILITAIRES - SECTION L	50,00	
MELOMANES COTE SUD	3 000,00	
MINOUTOUTDOUX - MNTD	400,00	
MUSIQUE DE POCHE	1 000,00	
NICKEL CHROME	3 855,00	
OCEAN LIFE	7 200,00	
OCEANPERF EVENTS ASSOCIATION	800,00	
OFFICE DU TOURISME	412 481,38	
PELOTE ASH	5 000,00	



Nom des bénéficiaires	Montant du fonds de concours ou de la subvention (numéraire)	Prestations en nature
POUR LE DON DU SANG ASSOCIATION INTERCOMMUNALE	300,00	
PREVENTION ROUTIERE COMITE DEPARTEMENTAL DES LANDES	200,00	
RESTAURANTS DU COEUR LANDES ASSOCIATION DEPARTEMENTALE	1 700,00	
RUGBY HOSSEGOR - CAPBRETON	13 000,00	
SECOURS CATHOLIQUE DES LANDES	1 000,00	
SECOURS POPULAIRE FRANCAIS - COM CAPBRETON	1 000,00	
SEIKEN HOSSEGOR - KARATE	1 500,00	
SURF FM - STARCOM ASOCIATION	1 200,00	
TRANSFORMS SLB	2 000,00	
TRIATHLON - HOSSEGOR TRI AVENTUR	500,00	
UNSS COLLEGE JEAN ROSTAND	700,00	
<b>Entreprises</b>	<b>282 982,22</b>	
SOCIETE DE CHASSE	600,00	
SYDEC - BUDGET ELECTRIFICATION E	15 744,03	
SYDEC - BUDGET ELECTRIFICATION E	45 696,00	
SYDEC - BUDGET ELECTRIFICATION E	214 390,28	
SYDEC - BUDGET ELECTRIFICATION E	6 551,91	
<b>Personnes physiques</b>	<b>0,00</b>	
<b>Autres</b>	<b>0,00</b>	
<b>Personnes de droit public</b>	<b>550 153,78</b>	
<b>Etat</b>	<b>43 103,92</b>	
COMMUNE DE TAIARAPU-OUEST REGIE RECETTE TAI ARAPU OUEST	8 365,00	
SYNDICAT MIXTE GESTION DES BAIN LANDAISES	34 738,92	
<b>Régions</b>	<b>0,00</b>	
<b>Départements</b>	<b>64 473,00</b>	
SM LITTORAL LANDAIS (NETTOYAGE)	64 473,00	
<b>Communes</b>	<b>0,00</b>	
<b>Etablissements publics (EPCI, EPA, EPIC,...)</b>	<b>442 576,86</b>	
CCAS DE SOORTS-HOSSEGOR	91 313,02	
CDC MAREMNE ADOUR COTE SUD	65 213,56	
CDC MAREMNE ADOUR COTE SUD	43 497,65	
EHPAD LES MAGNOLIAS	80 000,00	
SDIS	162 552,63	
<b>Autres</b>	<b>0,00</b>	

IV – ANNEXES	IV
B – ANNEXES PATRIMONIALES – ETAT DU PERSONNEL AU 31/12/N	B9

## B9 - ETAT DU PERSONNEL AU 31/12/N

GRADES OU EMPLOIS (1)	CATEGORIES (2)	EMPLOIS BUDGETAIRES (3)			EFFECTIFS POURVUS SUR EMPLOIS BUDGETAIRES EN ETPT (4)		
		EMPLOIS PERMANENTS À TEMPS COMPLET	EMPLOIS PERMANENTS À TEMPS NON COMPLET	TOTAL	AGENTS TITULAIRES	AGENTS NON TITULAIRES	TOTAL
<b>EMPLOIS FONCTIONNELS (a)</b>		<b>1,00</b>	<b>0,00</b>	<b>1,00</b>	<b>1,00</b>	<b>0,00</b>	<b>1,00</b>
Directeur général des services	A	1,00	0,00	1,00	1,00	0,00	1,00
Directeur général adjoint des services		0,00	0,00	0,00	0,00	0,00	0,00
Directeur général des services techniques		0,00	0,00	0,00	0,00	0,00	0,00
Directeur départemental - SDIS		0,00	0,00	0,00	0,00	0,00	0,00
Directeur départemental adjoint - SDIS		0,00	0,00	0,00	0,00	0,00	0,00
Emplois créés au titre de l'article L. 313-1 du CGFP		0,00	0,00	0,00	0,00	0,00	0,00
<b>FILIERE ADMINISTRATIVE (b)</b>		<b>26,00</b>	<b>2,34</b>	<b>28,34</b>	<b>25,39</b>	<b>1,08</b>	<b>26,47</b>
Adjoint administratif	C	11,00	0,00	11,00	9,22	0,50	9,72
Adjoint administratif principal de 1ère classe	C	6,00	2,34	8,34	8,17	0,00	8,17
Adjoint administratif principal de 2ème classe	C	3,00	0,00	3,00	3,00	0,00	3,00
Attaché principal	A	1,00	0,00	1,00	1,00	0,00	1,00
Rédacteur	B	1,00	0,00	1,00	0,00	0,58	0,58
Rédacteur principal de 1ère classe	B	3,00	0,00	3,00	3,00	0,00	3,00
Rédacteur principal de 2ème classe	B	1,00	0,00	1,00	1,00	0,00	1,00
<b>FILIERE TECHNIQUE (c)</b>		<b>72,86</b>	<b>2,65</b>	<b>75,51</b>	<b>51,93</b>	<b>9,21</b>	<b>61,14</b>
Adjoint technique	C	34,86	1,72	36,58	15,16	9,21	24,37
Adjoint technique principal de 1ère classe	C	15,00	0,00	15,00	14,42	0,00	14,42
Adjoint technique principal de 2ème classe	C	7,00	0,93	7,93	7,93	0,00	7,93
Agent de maîtrise	C	4,00	0,00	4,00	3,17	0,00	3,17
Agent de maîtrise principal	C	9,00	0,00	9,00	8,25	0,00	8,25
Ingénieur hors classe	A	1,00	0,00	1,00	1,00	0,00	1,00
Ingénieur principal	A	1,00	0,00	1,00	1,00	0,00	1,00
Technicien principal de 1ère classe	B	1,00	0,00	1,00	1,00	0,00	1,00
<b>FILIERE SOCIALE (d)</b>		<b>0,00</b>	<b>0,00</b>	<b>0,00</b>	<b>0,00</b>	<b>0,00</b>	<b>0,00</b>
<b>FILIERE MEDICO-SOCIALE (e)</b>		<b>16,00</b>	<b>3,37</b>	<b>19,37</b>	<b>17,94</b>	<b>0,05</b>	<b>17,99</b>
Agent social	C	2,00	2,57	4,57	3,49	0,05	3,54
Agent social principal de 1ère classe	C	1,00	0,00	1,00	1,00	0,00	1,00
Agent social principal de 2ème classe	C	3,00	0,00	3,00	3,00	0,00	3,00
Agent spécialisé principal de 1ère classe des écoles maternelles	C	1,00	0,80	1,80	1,70	0,00	1,70

GRADES OU EMPLOIS (1)	CATEGORIES (2)	EMPLOIS BUDGETAIRES (3)			EFFECTIFS POURVUS SUR EMPLOIS BUDGETAIRES EN ETPT (4)		
		EMPLOIS PERMANENTS À TEMPS COMPLET	EMPLOIS PERMANENTS À TEMPS NON COMPLET	TOTAL	AGENTS TITULAIRES	AGENTS NON TITULAIRES	TOTAL
Auxiliaire de puériculture	B	1,00	0,00	1,00	1,00	0,00	1,00
Auxiliaire de puériculture de classe supérieur	B	5,00	0,00	5,00	5,00	0,00	5,00
Educateurs de jeunes enfants	A	1,00	0,00	1,00	1,00	0,00	1,00
Puéricultrice hors classe	A	2,00	0,00	2,00	1,75	0,00	1,75
<b>FILIERE MEDICO-TECHNIQUE (f)</b>		<b>0,00</b>	<b>0,00</b>	<b>0,00</b>	<b>0,00</b>	<b>0,00</b>	<b>0,00</b>
<b>FILIERE SPORTIVE (g)</b>		<b>29,00</b>	<b>0,00</b>	<b>29,00</b>	<b>0,00</b>	<b>6,78</b>	<b>6,78</b>
Educateur	B	29,00	0,00	29,00	0,00	6,78	6,78
<b>FILIERE CULTURELLE (h)</b>		<b>0,00</b>	<b>0,00</b>	<b>0,00</b>	<b>0,00</b>	<b>0,00</b>	<b>0,00</b>
<b>FILIERE ANIMATION (i)</b>		<b>4,00</b>	<b>1,80</b>	<b>5,80</b>	<b>1,08</b>	<b>1,24</b>	<b>2,32</b>
Adjoint territorial d'animation	C	3,00	1,80	4,80	0,75	1,24	1,99
Animateur	B	1,00	0,00	1,00	0,33	0,00	0,33
<b>FILIERE POLICE (j)</b>		<b>5,00</b>	<b>0,00</b>	<b>5,00</b>	<b>4,83</b>	<b>0,00</b>	<b>4,83</b>
Brigadier-chef principal	C	5,00	0,00	5,00	4,83	0,00	4,83
<b>FILIERE SAPEURS-POMPIERS (k)</b>		<b>0,00</b>	<b>0,00</b>	<b>0,00</b>	<b>0,00</b>	<b>0,00</b>	<b>0,00</b>
<b>EMPLOIS NON CITES (l) (5)</b>		<b>1,00</b>	<b>0,00</b>	<b>1,00</b>	<b>0,00</b>	<b>1,00</b>	<b>1,00</b>
Apprenti		1,00	0,00	1,00	0,00	1,00	1,00
<b>TOTAL GENERAL (b + c + d + e + f + g + h + i + j + k + l)</b>		<b>153,86</b>	<b>10,16</b>	<b>164,02</b>	<b>101,17</b>	<b>19,36</b>	<b>120,53</b>

(1) Les grades ou emplois sont désignés conformément à la circulaire n° NOR : INTB9500102C du 23 mars 1995. Les emplois fonctionnels sont également comptabilisés dans leur filière d'origine.

(2) Catégories : A, B ou C.

(3) Emplois budgétaires créés par l'assemblée délibérante. Les emplois permanents à temps complet sont comptabilisés pour une unité, les emplois à temps non complet sont comptabilisés à hauteur de la quotité de travail prévue par la délibération créant l'emploi.

(4) Equivalent temps plein annuel travaillé (ETPT). Le décompte est proportionnel à l'activité des agents, mesurée par leur quotité de temps de travail et par leur période d'activité sur l'année :

ETPT = Effectifs physiques \* quotité de temps de travail \* période d'activité dans l'année

Exemple : un agent à temps plein (quotité de travail = 100 %) présent toute l'année correspond à 1 ETPT ; un agent à temps partiel, à 80 % (quotité de travail = 80 %) présent toute l'année correspond à 0,8 ETPT ; un agent à temps partiel, à 80 % (quotité de travail = 80 %) présent la moitié de l'année (ex : CDD de 6 mois, recrutement à mi-année) correspond à 0,4 ETPT (0,8 \* 6 / 12).

(5) Emplois dont les missions ne correspondent pas à un cadre d'emploi existant.

IV – ANNEXES	IV
B – ANNEXES PATRIMONIALES – ETAT DU PERSONNEL AU 31/12/N	B9

## B9 - ETAT DU PERSONNEL AU 31/12/N (suite)

AGENTS NON TITULAIRES EN FONCTION AU 31/12/N	CATEGORIES (1)	SECTEUR (2)	REMUNERATION (3)		CONTRAT	
			Indice (8)	Euros	Fondement du contrat (4)	Nature du contrat (5)
Agents occupant un emploi permanent (6)				0,00		
Agents occupant un emploi non permanent (7)				0,00		
TOTAL GENERAL				0,00		

(1) CATEGORIES: A, B et C.

(2) SECTEUR ADM : Administratif.  
TECH : Technique.  
URB : Urbanisme (dont aménagement urbain).  
S : Social.  
MS : Médico-social.  
MT : Médico-technique.  
SP : Sportif.  
CULT : Culturel.  
ANIM : Animation.  
POL : Police.  
POMP : Sapeurs-pompiers.  
X : Emplois non cités.

(3) REMUNERATION : Référence à un indice brut (indiquer le niveau de l'indice brut) de la fonction publique ou en euros annuels bruts (indiquer l'ensemble des éléments de la rémunération brute annuelle).

(4) CONTRAT : Motif du contrat (code général de la fonction publique - CGFP) :  
332-23-1° : Accroissement temporaire d'activité pour une durée maximale de douze mois.  
332-23-2° : Accroissement saisonnier d'activité pour une durée maximale de six mois.  
332-24 : Contrat de projet pour une durée minimale d'un an et une durée maximale fixée par les parties dans la limite de six ans  
332-13 : Remplacement d'un fonctionnaire autorisé à servir à temps partiel ou indisponible.  
332-14 : Vacance temporaire d'un emploi.  
332-8-1° : Absence de cadre d'emplois de fonctionnaires susceptibles d'assurer les fonctions correspondantes.  
332-8-2° : Justifié par les besoins des services ou la nature des fonctions, sous réserve qu'aucun fonctionnaire territorial n'a pu être recruté dans les conditions prévues par le CGFP.  
332-8-3° : Communes de moins de 1 000 habitants et groupements de communes regroupant moins de 15 000 habitants.  
332-8-4° : Communes nouvelles issues de fusion de communes de moins de 1 000 habitants, pendant trois ans suivant la création, et le cas échéant, jusqu'au premier renouvellement du conseil municipal.  
332-8-5° : Autres collectivités territoriales ou établissements mentionnés à l'article L. 4, pour les emplois dont la quotité de temps de travail est inférieure à 50 %.  
332-8-6° : Emplois des communes (- 2 000 hab.) et des groupements de communes (-10 000 hab.) dont la création ou suppression dépend de la décision d'une autorité.  
327-5 : Contractuel territorial sur emploi permanent - peut être nommé en qualité de fonctionnaire stagiaire par l'autorité territoriale.  
332-10 : Contrat à durée indéterminée en application de l'article L. 332-8 avec un agent contractuel territorial qui justifie d'une durée de services publics de six ans au moins.  
332-11 : Contrat à durée indéterminée lorsque l'agent contractuel territorial concerné remplit avant l'échéance de son contrat les conditions d'ancienneté mentionnées à l'article L. 332-10.  
326\_352 : Modalités particulières : recrutement sans concours, parcours d'accès à la fonction publique, personnes en situation de handicap (CGFP art. L326 et L.352).  
343-1\_343-3 : Emplois supérieurs de la fonction publique territoriale (emplois fonctionnels de direction).  
333-1\_333-10 : Collaborateurs de cabinet.  
333-12 : Collaborateurs de groupes d'élus.  
A : Autres.

(5) Indiquer si l'agent contractuel est titulaire d'un contrat à durée déterminée (CDD) ou d'un contrat à durée indéterminée (CDI). Les contrats particuliers devront être labellisés « A / autres » et feront l'objet d'une précision (ex : « contrats aidés »).

(6) Occupent un emploi permanent de la fonction publique territoriale, les agents non titulaires recrutés sur le fondement des articles 332-8, 332-13, 332-14, 326, 352 du CGFP , ainsi que les agents qui sont titulaires d'un contrat à durée indéterminée pris sur le fondement des articles 327-5, 332-10 et 332-11 du CGFP.

(7) Occupent un emploi non permanent de la fonction publique territoriale, les agents non titulaires recrutés sur le fondement des articles 332-23, 332-24, 333-1 à 333-10 et 333-12.

(8) Si un contrat fixe comme référence de rémunération un traitement hors échelle, il convient de mentionner le chevron conformément à l'article 6 décret 85-1148 du 20 octobre 1985.

<b>IV – ANNEXES</b>	<b>IV</b>
<b>ANNEXES PATRIMONIALES</b>	
<b>LISTE DES ORGANISMES DANS LESQUELS LA COLLECTIVITE A PRIS UN ENGAGEMENT FINANCIER</b>	<b>B10</b>

### LISTE DES ORGANISMES DANS LESQUELS LA COLLECTIVITE A PRIS UN ENGAGEMENT FINANCIER

Les documents financiers et comptables de ces organismes sont mis à la disposition du public à MAIRIE (1).  
Toute personne a le droit de demander communication à ses frais.

Nature de l'engagement (2)	Nom de l'organisme	Raison sociale de l'organisme	Nature juridique de l'organisme	Montant de l'engagement
<b>Délégation de service public (3) (4)</b>				
27/06/2013 - Affermage	Budget annexe CASINO	SE SPORTING CASINO	Société	0,00
<b>Détention d'une part du capital</b>				
- Part	SPL DIGITAL MAX	SPL DIGITAL MAX	Société publique locale	3 000,00
<b>Garantie ou cautionnement d'un emprunt</b>				
23/08/2010 - Garantie	COMITE OUVRIER DU LOGEMENT	COMITE OUVRIER DU LOGEMENT	Société anonyme	161 478,50
<b>Subventions supérieures à 75 000 € ou représentant plus de 50 % du produit figurant au compte de résultat de l'organisme</b>				
- Subvention	OFFICE DE TOURISME DE SOORTS-HOSSEGOR	OFFICE DE TOURISME DE SOORTS-HOSSEGOR	Association	412 481,38
<b>Autres</b>				
- Charge intercommunale	CHENIL BIREPOULET	CHENIL BIREPOULET	Syndicat intercommunal	10 412,93
- Charge intercommunale	SYNDICAT MIXTE DE GESTION DES BAINADES LANDAISES	SYNDICAT MIXTE DE GESTION DES BAINADES LANDAISES	Syndicat intercommunal	34 738,92
- Charge intercommunale	SYNDICAT MIXTE DU LITTORAL LANDAIS	SYNDICAT MIXTE DU LITTORAL LANDAIS	Syndicat intercommunal	64 473,00
- Charge intercommunale	SYDEC	SYDEC	Syndicat intercommunal	57 047,91

(1) Hôtel de la collectivité et autres lieux publics désignés par la collectivité.

(2) Indiquer la date de la décision (délibérations, contrats ou décisions de l'exécutif).

(3) Préciser la nature de la délégation (concession, affermage, régie intéressée...).

(4) Les délégations pour lesquels un engagement hors bilan est constaté font l'objet d'une reprise dans l'état relatif aux autres engagements donnés.

<b>IV – ANNEXES</b>	<b>IV</b>
<b>B – ANNEXES PATRIMONIALES – LISTE DES ORGANISMES DE REGROUPEMENT</b>	<b>B11.1</b>

**LISTE DES ORGANISMES DE REGROUPEMENT AUXQUELS ADHERE LA COLLECTIVITE**

Désignation des organismes	Date d'adhésion	Mode de participation (1)	Montant du financement
<b>Syndicats mixtes (article L. 5721-2 du CGCT)</b>			
SYNDICAT MIXTE GESTION DES BAINADES LANDAISES		Participation	34 738,92
SYNDICAT MIXTE LITTORAL LANDAIS		Participation	64 473,00
<b>EPCI</b>			
CHENIL BIREPOULET		Participation	10 412,93
SYDEC		Participation	57 047,91
<b>Autres organismes de regroupement</b>			

(1) Indiquer si le financement est fait par TPZ, TPU, TPU + fiscalité additionnelle ou sans fiscalité propre.

IV – ANNEXES	IV
B – ANNEXES PATRIMONIALES – VARIATION DU PATRIMOINE – ENTREES	B12.1

## ETAT DES ENTREES D'IMMOBILISATIONS (1)

Modalités et date d'acquisition	Désignation du bien	N° d'inventaire	Valeur d'acquisition (coût historique)	Cumul des amortissements au 31/12/N	Durée d'amortissement en années (2)
<b>TOTAL GENERAL</b>			<b>1 427 079,42</b>	<b>65 565,22</b>	
<b>Acquisitions à titre onéreux</b>			<b>1 427 079,42</b>	<b>65 565,22</b>	
01/01/2013	Eclairage Terrain Rugby (2310-204182-00149)	600-0505	25 936,55	19 020,10	15
01/01/2013	ECLAIRAGE PINS TRANQUILLES (2310-204182-00150)	600-0445-1	24 943,37	18 291,79	15
10/01/2023	SYDEC - CANDELABRE RUE HIPPOCAMPES	2310-2041582-00001	1 012,99	197,53	5
10/01/2023	ARMOIRE DE COMMANDE EP N°43 AV DE CAPUCINES	2310-2041582-00002	10 649,66	692,23	15
10/01/2023	ATTRIBUTION COMPENSATION 2023	2310-2046-00015	60 197,14	122,62	15
10/01/2023	RÉFECTION CLÔTURE OUEST DUNE - CONSERVATOIRE LITTO	2310-2128-00007	22 599,05	0,00	0
10/01/2023	AMÉLIORATION VENTILATION NATURELLE JAI-ALAI	2310-21351-00008	23 448,10	0,00	0
10/01/2023	AMENAGT BUREAU ASSO COMMERCANTS BOURG SOORTS	2310-21351-00009	2 078,40	0,00	0
10/01/2023	EAUX PLUVIALES AV DE TOURS ZONE 14	2310-2151-00010	0,00	0,00	0
10/01/2023	BOOSTER 12-24V	2310-2158-00011	576,00	0,00	1
10/01/2023	MATÉRIEL INFORMATIQUE PCS - MATERIEL ACCES WIFI	2310-21838-00012	2 918,89	948,64	3
11/01/2023	REPL CANDÉLABRE ACCIDENTÉ 217 AV DU TCF	2310-2041582-00003	2 665,45	518,28	5
11/01/2023	ARBRES ET ARBUSTES PLANTATIONS MASSIFS	2310-2121-00004	1 989,24	193,40	10
11/01/2023	23 PINS R2AMENAGEMENT AIRE CAMPING-CARS	2310-2121-00055	2 823,00	274,46	10
11/01/2023	AMENAGEMENTS ARBRES VERGER	2310-2128-00005	1 179,84	0,00	0
11/01/2023	AMENAGEMENT ARBRES VERGER	2310-2128-00006	2 852,93	0,00	0
11/01/2023	2 ORDINATEURS PORTABLES PEJ ET TECHNIQUES	2310-21838-00013	1 562,04	506,22	3
12/01/2023	POSTE À SOUDER SERVICE SERRURERIE	2310-2158-00020	2 193,00	708,66	3
19/01/2023	PLAN LUMIÈRE 2021 - EP P. BENOIT / ROSTAND	2310-2041582-00014	0,00	0,00	15
30/01/2023	DOSSIER PLAN DE GESTION SABLE - N°1	2310-2128-00016	8 352,00	0,00	0
30/01/2023	REPL MEUBLE SDB LOGEMENT MR BARRANX TUCS	2310-21351-00017	784,30	0,00	1
30/01/2023	MENUISERIE ALU POUR LOCAL CIMETIÈRE	2310-21351-00018	9 335,70	0,00	0
30/01/2023	2 PORTES PROTECTION METALLIQUE LOCAL HSC	2310-21351-00019	13 680,00	0,00	0
07/02/2023	MATERIELS INFORMATIQUE DIVERS	2310-21838-00027	788,04	0,00	1
16/02/2023	MISSION DE SUIVI DU LITTORAL 2022	2310-2128-00025	4 890,00	0,00	0
16/02/2023	PC FIXE BUREAU DES CHEFS D'ÉQUIPES CTM	2310-21838-00026	768,00	0,00	1
17/02/2023	REMPALCEMENT BULLE CANDÉLABRE AV LOURDES	2310-2041582-00021	1 227,02	214,05	5
17/02/2023	CANDÉLABRE ACCIDENTÉ AV FOUGÈRES	2310-2041582-00022	2 653,88	462,95	5
17/02/2023	CANDELABRE ACCIDENTÉ AV PIERRE BENOIT	2310-2041582-00023	1 339,90	233,74	5
17/02/2023	2 PC POLICE ET REGIE 1 STATION ACCUEIL	2310-21838-00028	1 874,04	544,86	3
17/02/2023	RADIOS MNS 2023	2310-2188-00029	2 680,80	467,65	5
09/03/2023	SOL SOUPLE GAZON SYNTHÉTIQUE MPE BÉBÉS ET MOYENS	2310-2128-00037	5 093,59	0,00	0
10/03/2023	POMPE À CHALEUR MATERNELLE D'HOSSEGOR	2310-21351-00039	18 880,20	0,00	0
10/03/2023	DIMENTIONNEMENT E.PL AV LAHARY ET SERGE BARANX	2310-2151-00040	1 080,00	0,00	0
27/03/2023	TOYOTA HILUX MNS GB536EG	2310-21828-00045	29 294,00	2 787,00	8
29/03/2023	PLAN LUMIÈRE 2021 - EP AV AQUITAINE ET BEARN	2310-2041582-00030	0,00	0,00	15
29/03/2023	CANDÉLABRE AV D'ALBI	2310-2041582-00031	1 379,77	208,50	5
29/03/2023	CANDÉLABRE AV DE PAU	2310-2041582-00032	1 436,32	217,04	5
29/03/2023	CANDÉLABRE BULLE AV DES MARCASSINS	2310-2041582-00033	1 317,71	199,12	5

Modalités et date d'acquisition	Désignation du bien	N° d'inventaire	Valeur d'acquisition (coût historique)	Cumul des amortissements au 31/12/N	Durée d'amortissement en années (2)
29/03/2023	CANDÉLABRE ACCIDENTÉ RUE DES BUCHERONS	2310-2041582-00034	1 385,05	209,30	5
29/03/2023	CANDÉLABRE BULLE AV DE PAU	2310-2041582-00035	1 325,94	200,36	5
29/03/2023	RÉPARATION DE L'OSSUAIRE N°2 - CIMETIÈRE N°4	2310-21316-00038	700,00	0,00	0
29/03/2023	ALLÉE CAVALIÈRE DU LAC - RÉFECTION VOIRIE	2310-2151-00041	7 848,00	0,00	0
29/03/2023	VNC - RÉPARATION BORDURES SEPARATRICES PISTE CYCLA	2310-2151-00042	0,00	0,00	0
29/03/2023	4 CONTAINERS SEMI-ENTERRÉS AV M. PRÉVOST	2310-2151-00043	0,00	0,00	0
29/03/2023	PURGES DE RACINES SUR PARVIS EGLISE D'HOSSEGOR	2310-2151-00044	0,00	0,00	0
21/04/2023	VÉGÉTAUX CRÉATION MASSIFS HALLES ET MAIRIE	2310-2128-00047	2 220,83	0,00	0
21/04/2023	MENUISERIES FACADE OUEST MAISON GLISSE HSC	2310-21351-00048	4 752,77	0,00	0
21/04/2023	REFECTION DES FAITAGES ET ARRETIERS DES HALLES	2310-21351-00049	17 926,86	0,00	0
21/04/2023	TABLEAU "GRANDE NUQUE ESQUISSE" DE LAUBADERE	2310-21611-00051	3 000,00	0,00	0
21/04/2023	QUAD YAMAHA KODIAK 450 - SÉCURITÉ PLAGES	2310-21828-00052	10 800,00	937,50	8
24/04/2023	2 VISSEUSES ESPACES VERTS ET NATURELS	2310-2158-00050	891,38	0,00	1
24/04/2023	REMORQUE JET-SKI	2310-21828-00053	1 317,50	112,99	8
24/04/2023	SONO POUR LE 4X4 DES MNS	2310-2188-00054	1 021,92	140,23	5
09/05/2023	RELEVÉ GEOMETRE DIVERSES PLAGES - PLAN-PLAGE	2310-2128-00056	6 600,00	0,00	0
09/05/2023	MENUISERIE ALU POUR LOCAL CIMETIÈRE - PARTIEL	2310-21351-00057	1 644,97	0,00	0
09/05/2023	VOIRIE 3 CHICANES SECURITAIRES AV DU GOLF	2310-2151-00058	0,00	0,00	0
09/05/2023	VOIRIE POST TRAVAUX PLUVIAUX LAHARY	2310-2151-00059	0,00	0,00	0
09/05/2023	RENOUVELLEMENT PANNEAUX PLAGE	2310-2152-00060	841,20	0,00	0
19/05/2023	BRANDE ET PLANCHES FRONT DE MER ET ACCÈS PLAGE	2310-2128-00065	4 720,42	0,00	0
19/05/2023	10 POUBELLES COMPACTRICES	2310-2152-00061	56 220,00	0,00	0
19/05/2023	LOT INFO BRAS STATION ACCUEIL BRAS JURIDIQUE	2310-21838-00062	802,15	0,00	1
19/05/2023	LOT MATERIEL INFORMATIQUE 2 ÉCRANS JURIDIQUE	2310-21838-00064	356,54	0,00	1
19/05/2023	TERMINAL DE VERBALISATION POLICE	2310-2188-00063	2 016,00	248,64	5
31/05/2023	DOSSIER PLAN DE GESTION SABLE - SOLDE	2310-2128-00075	6 408,00	0,00	0
31/05/2023	MENUISERIES ALU LOCAL CIMETIERE SUITE	2310-21351-00069	898,90	0,00	0
31/05/2023	REPRISE MAÇONNERIE MURS INTERIEURS JAÏ-ALAÏ	2310-21351-00073	16 078,92	0,00	0
31/05/2023	MENUISERIES ENTRÉE VESTIAIRES SURF CLUB - MAISON G	2310-21351-00074	7 899,29	0,00	0
31/05/2023	LAVEUSE POUR JAÏ ALAÏ	2310-215738-00067	3 829,20	448,87	5
31/05/2023	SOUFFLEUR ÉLECTRIQUE AIRION 3	2310-215738-00076	2 832,00	330,40	5
31/05/2023	PONT ÉLEVATEUR GARAGE - NETTOYAGE 4X4	2310-2158-00070	3 960,00	290,13	8
31/05/2023	INFORMATIQUE : ECRANS BRAS STATION BUREAU	2310-21838-00077	1 019,09	198,16	3
31/05/2023	PROJECTEUR CENTENAIRE	2310-2188-00066	1 211,60	142,03	5
31/05/2023	GILLETS PARE-BALLES	2310-2188-00068	1 243,85	145,81	5
31/05/2023	10 MATELAS 140X190 PIGNADA	2310-2188-00071	3 178,00	372,53	5
19/06/2023	66 LICENCES ESET ANTI-VIRUS 3 ANS	2310-2051-00087	1 884,96	1 005,31	1
19/06/2023	AMÉNGT. SQUARE AHETZ ETCHEBER	2310-2128-00083	59 599,62	0,00	0
19/06/2023	ACQ. 3 BANCs CHALOSSE - SQUARE AHETZ ETCHEBER	2310-2128-00086	1 296,00	0,00	0
19/06/2023	PLANTES SQUARE AHETZ ETCHEBER	2310-2128-00090	3 429,62	0,00	0
19/06/2023	RÉFECTION PEINTURES MURS AIRE DE JEU JAÏ-ALAÏ	2310-21351-00081	19 308,29	0,00	0
19/06/2023	PORTE D'ENTRÉE WC PMR CIMETIÈRE	2310-21351-00085	2 371,01	0,00	0
19/06/2023	STICKERS INTÉRIEUR JAÏ-ALAÏ	2310-21351-00088	2 580,00	0,00	0
19/06/2023	NIVEAU LASER BÂTIMENT	2310-2158-00080	814,58	0,00	1
19/06/2023	KANGOO EXPRESS 15DCI 75 E6-CONFORT - FH-752-KW	2310-21828-00084	12 600,00	840,00	8
19/06/2023	MATERIEL INFORMATIQUE BUREAU ACCUEIL	2310-21838-00089	1 475,81	262,37	3
19/06/2023	ENSEMBLE ÉQUIPEMENT PM - TV ET RÉCHAUD	2310-2188-00082	699,98	0,00	1
28/06/2023	DÉPLACEMENT MONUMENT AUX MORTS SQUARE AHETZ ETCHEB	2310-2128-00092	2 600,00	0,00	0



Modalités et date d'acquisition	Désignation du bien	N° d'inventaire	Valeur d'acquisition (coût historique)	Cumul des amortissements au 31/12/N	Durée d'amortissement en années (2)
28/06/2023	GAZON SYNTHETIQUE ESPLANADE DU JAÏ-ALAÏ / CASINO	2310-2128-00096	1 800,00	0,00	0
28/06/2023	ASSISTANCE TECHNIQUE DIMENSIONNEMENT PLUVIAL AV DE	2310-2151-00091	0,00	0,00	0
28/06/2023	REPRISE BORDURES CANNIVEAUX ENTRÉE POSTE HOSSEGOR	2310-2151-00093	0,00	0,00	0
28/06/2023	CRÉATION BOURRELET ENROBÉ DEVANT ENTRÉE 232 AV CIG	2310-2151-00094	0,00	0,00	0
28/06/2023	ELARGISSEMENT ACCES COLLECTE OM À L'EH PAD	2310-2151-00095	0,00	0,00	0
28/06/2023	TRONÇONNEUSE STIHL MS201TC-M 35CM ÉLAGAGE ESPACES	2310-2158-00098	714,00	0,00	1
28/06/2023	ACQ DÉBROUSSAILLEUSE ROTOFIL STHIL FS94C - ESPACES	2310-2158-00099	468,00	0,00	1
28/06/2023	1 PLANCHE DE SAUVETAGE	2310-2188-00097	990,00	0,00	1
29/06/2023	AMÉNAGEMENT DU LOCAL SURF CLUB EN VESTIAIRES	2310-21351-00100	75 399,65	0,00	0
05/07/2023	MATERIEL INFORMATIQUE PEJ ET SOCIAL	2310-21838-00101	2 446,08	398,62	3
05/07/2023	MOBILIER DE BUREAU POLICE - CAISSON TABLEAU	2310-21848-00105	317,76	0,00	1
05/07/2023	MOBILIER BUREAU POLICE - BUREAU TABLE CHAISE	2310-21848-00106	3 561,20	348,21	5
05/07/2023	BUREAU ET CAISSON SECRÉTARIAT POLICE	2310-21848-00107	564,70	0,00	1
05/07/2023	GROUPE ELECTROGENE MAIRIE	2310-2188-00103	25 334,40	2 477,14	5
05/07/2023	GROUPE ELCTROGENE POLICE	2310-2188-00104	22 406,40	2 190,85	5
17/07/2023	ARBUSTES PLANTATIONS POLICE MUNICIPALE	2310-2121-00111	432,30	0,00	1
17/07/2023	MATERIEL INSTALLATION ARROSAGE SQUARE AHETZ	2310-2128-00110	436,72	0,00	0
17/07/2023	BERLINOISES AMÉNGT MASSIF BD DUNE	2310-2128-00113	2 435,28	0,00	0
17/07/2023	GANIVELLES ACCÈS PLAGES	2310-2128-00114	3 390,14	0,00	0
17/07/2023	FOURNITURES ÉLECTRIQUES POUR SQUARE AHETZ	2310-2128-00115	459,43	0,00	0
17/07/2023	LEVÉ PLAN TOPOGRAPHIQUE PLAGE DU REY - PLAN PLAGE	2310-2128-00118	1 440,00	0,00	0
17/07/2023	MATÉRIEL ARROSAGE SQUARE AHETZ	2310-2128-00119	907,30	0,00	0
17/07/2023	TRAVAUX PLUVIAL AVENUE SERGE BARRANX	2310-2151-00117	0,00	0,00	0
17/07/2023	MOBILUIER POLICE - LOT PORTE PARAPLUI MANTEAU PRÉS	2310-21848-00108	534,20	0,00	1
17/07/2023	LOT CHAISES POLICE	2310-21848-00109	984,82	0,00	1
17/07/2023	GUIRLANDES + AMPOULES LEDS POUR DIVERSES MANIFESTA	2310-2188-00116	1 052,69	98,25	5
21/07/2023	AMÉNAGEMENT DES ALLÉES DU CIME	2310-21316-00120	17 423,88	0,00	0
21/07/2023	VOIRIE REV. PRIX OCT.22 A AV.23	2310-2151-00112	0,00	0,00	0
21/07/2023	BLOCS BETONS PRÉFABRIQUÉS RENFORT BERLINOISE PARKI	2310-2152-00121	4 003,03	0,00	0
01/08/2023	12 BANCS TOUR DU LAC	2310-2152-00151	4 665,60	0,00	0
02/08/2023	MODULE COURRIER POUR LOGICIEL CLICADS - PARAMÉTRAG	2310-2051-00128	4 320,00	600,00	3
02/08/2023	5 PACK OFFICE MACS MICROSOFT 365 BU	2310-2051-00130	756,00	0,00	1
02/08/2023	TERRAIN "BARTHE" AT-16 AT-18 MANAS ALINE	2310-2111-00134	1 331,00	0,00	0
02/08/2023	FRAIS ACHAT TERRAIN "LES BARTHE" AT-16 ET AT-18 M	2310-2111-00135	195,72	0,00	0
02/08/2023	ACCÈS INTRENET LOCAL CIMETIÈRE	2310-21351-00123	120,00	0,00	0
02/08/2023	RÉFECTION SALLE DE BAINS - APPARTEMENT JL BARANX	2310-21351-00133	6 935,45	0,00	0
02/08/2023	POTEAUX EN PIN TROTTOIR FRONT DE MER	2310-2152-00131	997,92	0,00	0
02/08/2023	RÉSEAU POUR CAMÉRAS AV ARTISANS PASCOUAOU ...	2310-21538-00136	14 601,60	0,00	0
02/08/2023	RÉPARATION PORTIQUE MOTORISÉ AV DU COLONEL GONNET	2310-2158-00122	4 503,60	234,56	8
02/08/2023	MEULEUSE - SCIE SAUTEUSE - PERCEUSE VISSEUSE	2310-2158-00132	1 863,83	97,07	8
02/08/2023	PC PORTABLE MULTI USAGES/SERVICES	2310-21838-00125	821,64	0,00	1
02/08/2023	MATERIEL INFORMATIQUE ESPACE JEUNES/SPORTS	2310-21838-00129	1 528,56	212,30	3
02/08/2023	ARMOIRE BLINDÉE - LOCAL CIMETIÈRE	2310-21848-00126	1 999,09	166,59	5
02/08/2023	MOBILIERS LOCAL CIMETIÈRE	2310-21848-00127	1 137,77	94,81	5
02/08/2023	ASPIRATEUR POSTE DE POLICE MUNICIPALE	2310-2188-00124	421,98	0,00	1
03/08/2023	CAMION BENNE FJ-814-YF CITROEN JUMPER CCB 35 L2	2310-215731-00137	31 800,00	1 867,62	7
11/09/2023	EP PEDEBERT-PASCOUAOU - PLAN LUMIERE 2021	2310-2041582-00144	0,00	0,00	15
11/09/2023	EP AV DE TIATIC - PLAN LUMIÈRE 2021	2310-2041582-00145	0,00	0,00	15

Modalités et date d'acquisition	Désignation du bien	N° d'inventaire	Valeur d'acquisition (coût historique)	Cumul des amortissements au 31/12/N	Durée d'amortissement en années (2)
11/09/2023	REPL. POMPE IMERGÉE FORAGE ARROSAGE STADE	2310-2128-00139	9 060,00	0,00	0
11/09/2023	BALLON DÉCOUPLAGE RÉSEAU PAC MATERNELLE HOSSEGOR	2310-21351-00146	1 972,32	0,00	0
11/09/2023	VNC REPRISE ENROBÉ AV SYNGNATHES	2310-2151-00140	0,00	0,00	0
11/09/2023	TRONÇONNEUSE STIHL MS201TC-M 35CM - ESPACES NATURE	2310-2158-00141	712,80	0,00	1
11/09/2023	TONDEUSE HONDA HRH536K4HXE - ESPACES VERTS	2310-2158-00142	1 986,00	75,85	8
11/09/2023	TABLEAU TRYPTIQUE ÉMAILLÉ BLANC ECOLE HOSSEGOR	2310-21841-00148	0,00	0,00	1
11/09/2023	BUREAU ACCUEIL POLICE MUNICIPALE	2310-21848-00147	338,59	0,00	1
27/09/2023	CHARTRE CHROMATIQUE	2310-202-00153	46 656,00	920,16	10
27/09/2023	MAITRISE D OEUVRE PLAN PLAGE	2310-2128-00152	79 517,89	0,00	0
27/09/2023	PEINTURES DES LIGNES DE JEU JAI-ALAI	2310-21351-00154	3 549,60	0,00	0
27/09/2023	NETTOYAGE TOITURE LOGEMENTS DESPIAU ET BORDA	2310-21351-00157	752,40	0,00	1
27/09/2023	REPRISE DES PAVÉS SUR PARVIS ANCIENNE MAIRIE SOORT	2310-2151-00155	7 932,00	0,00	0
27/09/2023	ENSEMBLE MICRO SF + CABLE EVENEMENTIEL	2310-2188-00156	628,16	0,00	1
19/10/2023	TABLEAU TRYPTIQUE ÉMAILLÉ BLANC ECOLE HOSSEGOR	2310-21841-00159	702,00	0,00	1
23/10/2023	PLANTES AMÉNAGEMENT MASSIFS POLICE MUNICIPALE	2310-2128-00166	1 270,93	0,00	0
23/10/2023	REFECTION FAITAGES À SEC BÂT.A LES TUCS	2310-21351-00162	5 967,50	75,15	15
23/10/2023	VNC - RÉVISION DES PRIX - MAI À JUILLET 2023	2310-2151-00163	8 728,34	0,00	0
23/10/2023	REPRISE SCELLEMENT TAMPON E.PL TCF-DORADES	2310-2151-00164	576,00	0,00	0
23/10/2023	EAUX PLUVIALES GRILLES AV DE TOURS	2310-2151-00167	3 709,80	0,00	0
23/10/2023	FOURGON RENAULT MASTER FB-306-KP SERVICE MENUISERE	2310-215731-00161	20 000,00	472,22	8
23/10/2023	PLANCHE SURF CENTENAIRE V. LEMANCEAU ET R. TASTET	2310-21611-00158	1 500,00	0,00	0
31/10/2023	SUBVENTION D'INVESTISSEMENT 2023	2310-204182-00168	80 000,00	888,89	15
08/11/2023	CLIMATISEUR BUREAU CIMETIÈRE	2310-2188-00169	276,05	0,00	1
22/11/2023	ECLAIRAGE PUBLIC AV PASCOUAOU - PLAN LUMIÈRE 2022	2310-2041582-00174	21 192,13	153,05	15
22/11/2023	EP AV AQUITAINE ET BEARN - PLAN LUMIÈRE 2021	2310-2041582-00200	41 802,50	301,91	15
22/11/2023	EXTENSION POSTE DE SECOURS CENTRALE	2310-21351-00173	2 196,00	0,00	0
22/11/2023	REPRISE VOIRIE AVENUE DES SYGNATHES	2310-2151-00171	4 027,78	0,00	0
22/11/2023	PURGES DE RACINES SUR PARVIS EGLISE D'HOSSEGOR	2310-2151-00177	1 524,73	0,00	0
22/11/2023	MISE EN PLACE 4 CONTAINERS SEMI-ENTERRÉS AV M. PRÉ	2310-2151-00178	12 910,76	0,00	0
22/11/2023	PURGES DE RACINES SUR PARVIS EGLISE D'HOSSEGOR	2310-2151-00179	2 216,50	0,00	0
22/11/2023	MALETTE DUTILLAGE EQUIPE 2 MENUISERIE	2310-2158-00175	490,80	0,00	1
22/11/2023	PC POSTE OPÉRATEUR VIDÉO (REMPLACEMENT)	2310-21838-00176	3 415,64	123,34	3
22/11/2023	LOT DE MOBILIER ENFANT MPE 2023	2310-21848-00172	852,57	0,00	1
22/11/2023	GUIRLANDES NOËL 2023 COMPLÈMENT À L'EXISTANT	2310-2188-00170	1 950,22	42,25	5
23/11/2023	Terrain « Impasse des Corciers » BL-361 et BL-348	2310-2152-00180	1 180,00	0,00	0
28/11/2023	EP PEDEBERT / PASCOUAOU - PLAN LUMIÈRE 2021	2310-2041582-00190	75 711,55	462,68	15
28/11/2023	EP AV DE TIATIC - PLAN LUMIÈRE 2021	2310-2041582-00191	33 869,75	206,98	15
28/11/2023	VNC 2021-2024 - VOIRIE POST TRAVAUX PLUVIAUX LAHAR	2310-2151-00181	6 622,54	0,00	0
28/11/2023	REPRISE BORDURES CANNIVEAUX ENTRÉE POSTE HOSSEGOR	2310-2151-00182	1 684,78	0,00	0
28/11/2023	BOURRELET ENTRÉE 232 AV DES CIGOGNES	2310-2151-00183	769,31	0,00	0
28/11/2023	ELARGISSEMENT ACCES COLLECTE OM À L'EH PAD	2310-2151-00184	1 804,34	0,00	0
28/11/2023	VNC RÉVISION DES PRIX OCT.2022 À AVRIL 2023	2310-2151-00185	7 005,85	0,00	0
28/11/2023	VNC REPRISE D'ENROBÉ AV DES SYNGNATHES	2310-2151-00186	660,00	0,00	0
28/11/2023	EAUX PLUVIALES AV DE TOURS ZONE 14	2310-2151-00187	14 434,80	0,00	0
28/11/2023	TRAVAUX PLUVIAL AVENUE SERGE BARRANX	2310-2151-00188	11 981,40	0,00	0
28/11/2023	ASSISTANCE TECHNIQUE DIMENSIONNEMENT PLUVIAL AV DE	2310-2151-00189	1 440,00	0,00	0
05/12/2023	ARBRES ET ARBUSTES PLANTATIONS AUTOMNE	2310-2121-00195	6 067,04	43,82	10
05/12/2023	SUIVI DU LITTORAL 2023-2027	2310-2128-00192	1 830,00	0,00	0

Modalités et date d'acquisition	Désignation du bien	N° d'inventaire	Valeur d'acquisition (coût historique)	Cumul des amortissements au 31/12/N	Durée d'amortissement en années (2)
05/12/2023	VNC RÉPARATION TAMPON AV GRANDE DUNE	2310-2151-00193	754,50	0,00	0
05/12/2023	REFECTION ENROBÉ CHEMIN D'ACCÈS ARRIÈRE JAÏ-ALAÏ	2310-2151-00194	1 619,26	0,00	0
05/12/2023	RÉPARATION RÉSEAU DE VIDÉO SURVEILLANCE PÉDEBERT	2310-2158-00196	14 240,71	128,56	8
12/12/2023	ETUDES FIBRE VIDEO-SURVEILLANCE 1 LAHARY PL LAND	2310-21538-00197	2 028,00	0,00	0
12/12/2023	REMPLACEMENT DES CAMÉRAS - POLICE	2310-2158-00198	13 185,56	86,99	8
13/12/2023	EP P. BENOIT / ROSTAND - PLAN LUMIERE 2021	2310-2041582-00199	31 164,69	103,88	15
31/12/2023	ATTRIBUTION COMPENSATION 2023 - DECEMBRE	2310-2046-00202	5 016,42	0,00	15
<b>Acquisitions à titre gratuit</b>			<b>0,00</b>	<b>0,00</b>	
<b>Mise à disposition</b>			<b>0,00</b>	<b>0,00</b>	
<b>Affectation</b>			<b>0,00</b>	<b>0,00</b>	
<b>Mises en concession ou affermage</b>			<b>0,00</b>	<b>0,00</b>	
<b>Divers</b>			<b>0,00</b>	<b>0,00</b>	

(1) Selon les dispositions du code général des collectivités locales applicables à la collectivité.

(2) Si le bien acquis est amortissable, indiquer la durée d'amortissement.

IV – ANNEXES	IV
B – ANNEXES PATRIMONIALES – VARIATION DU PATRIMOINE – SORTIES	B12.2

## ETAT DES SORTIES DES BIENS D'IMMOBILISATIONS (1)

Modalités et date de sortie (2)	Désignation du bien	Date d'entrée	Valeur d'acquisition (coût historique)	Durée amortissement en années	Cumul amortissements antérieurs à l'exercice	VNC le jour de la cession	Prix de cession	Plus ou moins values (3)	VNC au 31/12 de l'exercice pour les cessions partielles (4)
TOTAL GENERAL							0,00	0,00	
Cessions à titre onéreux							0,00	0,00	
Cessions à titre gratuit							0,00	0,00	
Mise à disposition							0,00	0,00	
Affectation							0,00	0,00	
Mises en concession ou affermage							0,00	0,00	
Mise à la réforme							0,00	0,00	
Divers							0,00	0,00	

(1) Selon les dispositions du code général des collectivités locales applicables à la collectivité.

(2) Afficher une ligne par cession, qu'elle soit totale ou partielle.

(3) Plus ou moins value = prix de cession - VNC (valeur nette comptable) le jour de la cession.

(4) La VNC au 31/12 est différente de 0 s'il s'agit de cessions partielles.

IV – ANNEXES	IV
C – ANNEXES BUDGETAIRES – EQUILIBRE BUDGETAIRE – DEPENSES	C1.1

## DEPENSES A COUVRIR PAR DES RESSOURCES PROPRES

Art. (1)	Libellé (1)	Crédits de l'exercice (BP + BS + DM + RAR N-1)	Réalizations
<b>DEPENSES TOTALES A COUVRIR PAR DES RESSOURCES PROPRES = A + B</b>		<b>509 526,07</b>	<b>I 503 136,29</b>
<b>16 Emprunts et dettes assimilées (A)</b>		<b>485 000,00</b>	<b>483 610,22</b>
1631	Emprunts obligataires	0,00	0,00
1641	Emprunts en euros	485 000,00	483 610,22
1643	Emprunts en devises	0,00	0,00
16441	Opérations afférentes à l'emprunt	0,00	0,00
1671	Avances consolidées du Trésor	0,00	0,00
1672	Emprunts sur comptes spéciaux du Trésor	0,00	0,00
1678	Autres emprunts et dettes	0,00	0,00
1681	Autres emprunts	0,00	0,00
1682	Bons à moyen terme négociables	0,00	0,00
1687	Autres dettes	0,00	0,00
<b>Dépenses et transferts à déduire des ressources propres (B)</b>		<b>24 526,07</b>	<b>19 526,07</b>
10...	Reprise de dotations, fonds divers et réserves		
10...	Reversement de dotations, fonds divers et réserves		
10226	Taxe d'aménagement	24 526,07	19 526,07
139	Subv. invest. transférées cpte résultat	0,00	0,00

	Op. de l'exercice I	Restes à réaliser en dépenses au 31/12	Solde d'exécution D001 de l'exercice précédent (N-1)	TOTAL II
<b>Dépenses à couvrir par des ressources propres</b>	<b>503 136,29</b>	<b>0,00</b>	<b>0,00</b>	<b>503 136,29</b>

(1) Détailler les chapitres budgétaires par article conformément au plan de comptes.

IV – ANNEXES	IV
C – ANNEXES BUDGETAIRES – EQUILIBRE BUDGETAIRE – RECETTES	C1.2

## RESSOURCES PROPRES

Art. (1)	Libellé (1)	Crédits de l'exercice (BP + BS + DM + RAR N-1)	Réalisations
<b>RECETTES (RESSOURCES PROPRES) = a + b</b>		<b>4 963 772,42</b>	<b>III 1 630 194,30</b>
<b>Ressources propres externes de l'année (a)</b>		<b>850 770,58</b>	<b>858 846,23</b>
10221	TLE	0,00	0,00
10222	FCTVA	450 770,58	450 770,58
10226	Taxe d'aménagement (2)	400 000,00	408 075,65
10228	Autres fonds d'investissement	0,00	0,00
13146	Attributions compensation investissement	0,00	0,00
13156	Attributions compensation investissement	0,00	0,00
13246	Attributions compensation investissement	0,00	0,00
13256	Attributions compensation investissement	0,00	0,00
138	Autres subventions invest. non transf.	0,00	0,00
26...	Participations et créances rattachées		
27...	Autres immobilisations financières		
<b>Ressources propres internes de l'année (b) (3)</b>		<b>4 113 001,84</b>	<b>771 348,07</b>
15...	<i>Provisions pour risques et charges</i>		
169	<i>Primes de remboursement des obligations</i>	0,00	0,00
26...	<i>Participations et créances rattachées</i>		
27...	<i>Autres immobilisations financières</i>		
28...	<i>Amortissement des immobilisations</i>		
2802	<i>Frais liés à la réalisation de document</i>	0,00	920,16
28031	<i>Frais d'études</i>	0,00	5 460,00
28041512	<i>Subv. Grpt : Bâtiments, installations</i>	0,00	5 559,67
28041582	<i>Autres grpts - Bâtiments et installat°</i>	0,00	140 724,89
2804182	<i>Autres org pub - Bât. et installations</i>	0,00	100 411,83
280422	<i>Privé - Bâtiments et installations</i>	0,00	15 965,43
28046	<i>Attributions compensation investissement</i>	0,00	38 916,37
2805	<i>Licences, logiciels, droits similaires</i>	0,00	19 811,29
28121	<i>Plantations d'arbres et d'arbustes</i>	0,00	5 521,21
281351	<i>Bâtiments publics</i>	0,00	31 129,92
28138	<i>Autres constructions</i>	0,00	6 783,29
28152	<i>Installations de voirie</i>	0,00	772,89
281568	<i>Autre matériel, outillage incendie</i>	0,00	5 597,33
2815731	<i>Matériel roulant</i>	0,00	133 539,53
2815738	<i>Autre matériel et outillage de voirie</i>	0,00	3 635,52
28158	<i>Autres inst.,matériel,outil. techniques</i>	0,00	40 561,10

Art. (1)	Libellé (1)	Crédits de l'exercice (BP + BS + DM + RAR N-1)	Réalisations
28181	Installations générales, aménagt divers	0,00	12 496,77
281828	Autres matériels de transport	0,00	25 348,32
281838	Autre matériel informatique	0,00	21 836,45
281841	Matériel de bureau et mobilier scolaire	0,00	377,60
281848	Autres matériels de bureau et mobiliers	0,00	23 276,99
28188	Autres immo. corporelles	805 000,00	129 454,34
29...	Dépréciations des immobilisations		
31...	Matières premières (et fournitures) (4)		
33...	En-cours de production de biens (4)		
35...	Stocks de produits (4)		
39...	Dépréciation des stocks et en-cours		
481...	Charges à rép. sur plusieurs exercices		
4818	Charges à étaler	3 247,17	3 247,17
49...	Dépréciation des comptes de tiers		
59...	Dépréciation des comptes financiers		
024	Produits des cessions d'immobilisations	544 020,00	0,00
021	Virement de la section de fonctionnement	2 760 734,67	0,00

	Opérations de l'exercice III	Restes à réaliser en recettes au 31/12	Solde d'exécution R001 de l'exercice précédent	Affectation R1068 de l'exercice précédent	TOTAL IV
<b>Total ressources propres disponibles</b>	<b>1 630 194,30</b>	<b>2 280 000,00</b>	<b>913 761,66</b>	<b>2 000 000,00</b>	<b>6 823 955,96</b>

	Montant
<b>Dépenses à couvrir par des ressources propres</b>	<b>II 503 136,29</b>
<b>Ressources propres disponibles</b>	<b>IV 6 823 955,96</b>
<b>Solde</b>	<b>V = IV – II (5) 6 320 819,67</b>

(1) Les comptes 15, 169, 26, 27, 28, 29, 39, 481, 49 et 59 sont à détailler conformément au plan de comptes.

(2) Le compte 10226 peut être utilisé uniquement par les communes et les établissements publics à fiscalité propre.

(3) Les comptes 15, 29, 39, 49 et 59 sont présentés uniquement si la collectivité applique le régime des provisions budgétaires.

(4) Les comptes 31, 33 et 35 ne peuvent être utilisés que pour les budgets utilisant la comptabilité de stock. Par conséquent, seuls les budgets retraçant les dépenses et les recettes d'un lotissement ou d'une ZAC peuvent utiliser les comptes susmentionnés.

(5) Indiquer le signe algébrique.

IV – ANNEXES								IV
C – ANNEXES BUDGETAIRES – AUTORISATIONS DE PROGRAMME								C2.1

## SITUATION DES AUTORISATIONS DE PROGRAMME ET CREDITS DE PAIEMENT

AUTORISATION DE PROGRAMME *		Chapitre (s)	Stocks AP votées disponibles à l'affectation (exercices antérieurs)	AP votées dans l'année	AP affectées non couvertes par des CP réalisés au 01/01/N (1)	Flux d'AP affectées dans l'année (2)	AP affectées annulées (3)	Stock d'AP affectées restant à financer (4) = (1) + (2) - (3)	CP mandatés au budget de l'année N (5)	AP affectées non couvertes par des CP mandatés au 31/12/N (6) = (4) - (5)
Numéro	Libellé									
AP23.001/2023	AVENUE DES ECOLES	9472	0,00	500 000,00	0,00	500 000,00	0,00	500 000,00	14 174,40	485 825,60
AP21.003/2023	LIAISON SOORTS - HOSSEGOR / AVENUE DE BORDEAUX	9463	1 930 000,00	704 046,35	1 849 685,11	704 046,35	0,00	2 553 731,46	30 706,15	2 523 025,31
AP19.002/2019	PLACE DES LANDAIS	9457	3 938 000,00	742 978,34	3 292 636,66	742 978,34	0,00	4 035 615,00	3 491 709,40	543 905,60
AP21.004/2021	PLAN LUMIERE	9476	1 000 000,00	0,00	1 000 000,00	0,00	0,00	1 000 000,00	203 740,62	796 259,38
AP23.002/2023	PLAN PLAGE	9479	0,00	250 000,00	0,00	250 000,00	0,00	250 000,00	79 517,89	170 482,11
AP21.001/2019	POSTE DE POLICE	9460	1 000 000,00	149 827,36	540 172,64	149 827,36	0,00	690 000,00	567 926,13	122 073,87
AP21.005/2021	TRAVAUX DE PLUVIAL	9477	360 000,00	0,00	131 215,32	0,00	0,00	131 215,32	30 126,00	101 089,32
AP20.001/2023	TRAVAUX DE VOIRIE	9478	540 000,00	0,00	387 613,06	0,00	0,00	387 613,06	46 876,91	340 736,15
<b>TOTAL</b>			<b>8 768 000,00</b>	<b>2 346 852,05</b>	<b>7 201 322,79</b>	<b>2 346 852,05</b>	<b>0,00</b>	<b>9 548 174,84</b>	<b>4 464 777,50</b>	<b>5 083 397,34</b>

\* Le détail par programme n'est à renseigner qu'à compter des AP votées en 2005.

(1) Il s'agit des AP affectées antérieurement à l'exercice N et non encore entièrement couvertes par les CP des années antérieures.

(2) Il s'agit des AP votées avant ou pendant l'exercice N et affectées pendant celui-ci.

(6) Il s'agit des AP non encore intégralement couvertes à la fin de l'exercice N.

	N-3	N-2	N-1	N
Ratio de couverture des AP affectées (6) / (5)	0,00	0,00	0,00	0,00



<b>IV – ANNEXES</b>	<b>IV</b>
<b>D – AUTRES ELEMENTS D'INFORMATION – VARIATION DU PATRIMOINE (article L. 300-5 du code de l'urbanisme) – ENTREES</b>	<b>D3.1</b>

**ETAT DES ENTREES D'IMMOBILISATIONS (article L. 300-5 du code de l'urbanisme) (1)**

Modalités et date d'acquisition	Désignation du bien	N° d'inventaire	Valeur d'acquisition (coût historique)	Cumul des amortissements au 31/12/N	Durée d'amortissement en années (2)
<b>TOTAL GENERAL</b>			0,00	0,00	
Acquisitions à titre onéreux			0,00	0,00	
Acquisitions à titre gratuit			0,00	0,00	
Mise à disposition			0,00	0,00	
Affectation			0,00	0,00	
Mises en concession ou affermage			0,00	0,00	
Divers			0,00	0,00	

(1) En application du c) de l'article L. 300-5 du code de l'urbanisme, il convient de retracer dans cet état les acquisitions et les cessions réalisées pendant la durée de l'exercice par le concessionnaire d'aménagement.

(2) Si le bien acquis est amortissable, indiquer la durée d'amortissement.

IV – ANNEXES	IV
D – AUTRES ELEMENTS D'INFORMATION – VARIATION DU PATRIMOINE (article L. 300-5 du code de l'urbanisme) – SORTIES	D3.2

## ETAT DES SORTIES DES BIENS D'IMMOBILISATIONS (article L. 300-5 du code de l'urbanisme) (1)

Modalités et date de sortie (2)	Désignation du bien	Date d'entrée	Valeur d'acquisition (coût historique)	Durée amortissement en années	Cumul amortissements antérieurs à l'exercice	VNC le jour de la cession	Prix de cession	Plus ou moins values (3)	VNC au 31/12 de l'exercice pour les cessions partielles (4)
TOTAL GENERAL							0,00	0,00	
Cessions à titre onéreux							0,00	0,00	
Cessions à titre gratuit							0,00	0,00	
Mise à disposition							0,00	0,00	
Affectation							0,00	0,00	
Mises en concession ou affermage							0,00	0,00	
Mise à la réforme							0,00	0,00	
Divers							0,00	0,00	

(1) En application du c) de l'article L. 300-5 du code de l'urbanisme, il convient de retracer dans cet état les acquisitions et les cessions réalisées pendant la durée de l'exercice par le concessionnaire d'aménagement.

(2) Afficher une ligne par cession, qu'elle soit totale ou partielle.

(3) Plus ou moins value = prix de cession - VNC (valeur nette comptable) le jour de la cession.

(4) La VNC au 31/12 est différente de 0 s'il s'agit de cessions partielles.

IV – ANNEXES	IV
D – AUTRES ELEMENTS D'INFORMATION – PRESENTATION AGREGÉE DU BUDGET PRINCIPAL ET DES BUDGETS ANNEXES	D10

## 1 – BUDGET PRINCIPAL

SECTION	Crédits ouverts (BP + DM + RAR N-1)	Réalizations – mandats ou titres (1)	Restes à réaliser au 31/12	Crédits sans emploi
<b>INVESTISSEMENT</b>				
DEPENSES	10 841 651,19	6 217 251,53	0,00	4 624 399,66
RECETTES	10 841 651,19	5 072 531,64	2 280 000,00	3 489 119,55
<b>FONCTIONNEMENT</b>				
DEPENSES	14 607 447,34	10 951 855,09	0,00	3 655 592,25
RECETTES	14 607 447,34	14 950 732,25	0,00	-343 284,91

(1) Y compris les rattachements.

## 2 – BUDGETS ANNEXES (autant de tableaux que de budget)

BUDGET BUDGET CASINO/ N°SIRET :				
SECTION	Crédits ouverts (BP + DM + RAR N-1)	Réalizations – mandats ou titres (1)	Restes à réaliser au 31/12	Crédits sans emploi
<b>INVESTISSEMENT</b>				
DEPENSES	707 291,89	259 670,83	0,00	447 621,06
RECETTES	707 291,89	590 383,20	0,00	116 908,69
<b>FONCTIONNEMENT</b>				
DEPENSES	1 032 403,40	859 680,38	0,00	172 723,02
RECETTES	1 032 403,40	1 073 063,81	0,00	-40 660,41

BUDGET BUDGET CINEMA/ N°SIRET :				
SECTION	Crédits ouverts (BP + DM + RAR N-1)	Réalizations – mandats ou titres (1)	Restes à réaliser au 31/12	Crédits sans emploi
<b>INVESTISSEMENT</b>				
DEPENSES	68 648,21	0,00	0,00	68 648,21
RECETTES	68 648,21	34 271,10	0,00	34 377,11
<b>FONCTIONNEMENT</b>				
DEPENSES	55 877,11	1 214,08	0,00	54 663,03
RECETTES	55 877,11	56 084,64	0,00	-207,53

BUDGET BUDGET PEDEBERT EXTENSION 2/ N°SIRET :				
SECTION	Crédits ouverts (BP + DM + RAR N-1)	Réalisations – mandats ou titres (1)	Restes à réaliser au 31/12	Crédits sans emploi
<b>INVESTISSEMENT</b>				
DEPENSES	268 779,43	0,00	0,00	268 779,43
RECETTES	268 779,43	0,00	0,00	268 779,43
<b>FONCTIONNEMENT</b>				
DEPENSES	537 560,76	268 781,33	0,00	268 779,43
RECETTES	537 560,76	268 781,33	0,00	268 779,43

BUDGET BUDGET RESTAURANT FRONT DE MER/ N°SIRET :				
SECTION	Crédits ouverts (BP + DM + RAR N-1)	Réalisations – mandats ou titres (1)	Restes à réaliser au 31/12	Crédits sans emploi
<b>INVESTISSEMENT</b>				
DEPENSES	99 963,70	41 602,48	0,00	58 361,22
RECETTES	99 963,70	49 952,97	0,00	50 010,73
<b>FONCTIONNEMENT</b>				
DEPENSES	118 886,26	62 385,23	0,00	56 501,03
RECETTES	118 886,26	119 403,22	0,00	-516,96

BUDGET BUDGET LOTISSEMENT LES BARTHES/ N°SIRET :				
SECTION	Crédits ouverts (BP + DM + RAR N-1)	Réalisations – mandats ou titres (1)	Restes à réaliser au 31/12	Crédits sans emploi
<b>INVESTISSEMENT</b>				
DEPENSES	1 914 179,46	1 864 179,46	0,00	50 000,00
RECETTES	1 914 179,46	932 089,73	0,00	982 089,73
<b>FONCTIONNEMENT</b>				
DEPENSES	1 964 179,46	932 089,73	0,00	1 032 089,73
RECETTES	1 964 179,46	1 132 089,73	0,00	832 089,73

(1) Y compris les rattachements.

**3 – PRESENTATION AGREEE DU BUDGET PRINCIPAL ET DES BUDGETS ANNEXES (avant la neutralisation des flux réciproques)**

SECTION	Crédits ouverts (BP + DM + RAR N-1)	Réalisations – mandats ou titres (1)	Restes à réaliser au 31/12	Crédits sans emploi
<b>INVESTISSEMENT</b>				
DEPENSES	13 900 513,88	8 382 704,30	0,00	5 517 809,58
RECETTES	13 900 513,88	6 679 228,64	2 280 000,00	4 941 285,24
<b>FONCTIONNEMENT</b>				

SECTION	Crédits ouverts (BP + DM + RAR N-1)	Réalisations – mandats ou titres (1)	Restes à réaliser au 31/12	Crédits sans emploi
DEPENSES	18 316 354,33	13 076 005,84	0,00	5 240 348,49
RECETTES	18 316 354,33	17 600 154,98	0,00	716 199,35

(1) Y compris les rattachements.

<b>IV – ANNEXES</b>	<b>IV</b>
<b>D – AUTRES ELEMENTS D'INFORMATION – PRESENTATION AGREGÉE DU BUDGET PRINCIPAL ET DES BUDGETS ANNEXES</b>	<b>D10</b>

**4 – FLUX RECIPROQUES ENTRE LE BUDGET PRINCIPAL ET LES BUDGETS ANNEXES (cf. liste des principales opérations en annexe de l'instruction budgétaire et comptable) (1)**

<b>SECTION</b>	<b>Crédits ouverts (BP + DM + RAR N-1)</b>	<b>Réalizations – mandats ou titres (2)</b>	<b>Restes à réaliser au 31/12</b>	<b>Crédits sans emploi</b>
<b>INVESTISSEMENT</b>				
DEPENSES	0,00	0,00	0,00	0,00
RECETTES	0,00	0,00	0,00	0,00
<b>FONCTIONNEMENT</b>				
DEPENSES	0,00	0,00	0,00	0,00
RECETTES	0,00	0,00	0,00	0,00

(1) La présentation de ce tableau des flux réciproques est facultative.

(2) Y compris les rattachements.

**5 – PRESENTATION CONSOLIDEE DU BUDGET PRINCIPAL ET DES BUDGETS ANNEXES (après la neutralisation des flux réciproques) (1)**

<b>SECTION</b>	<b>Crédits ouverts (BP + DM + RAR N-1)</b>	<b>Réalizations – mandats ou titres (2)</b>	<b>Restes à réaliser au 31/12</b>	<b>Crédits sans emploi</b>
<b>INVESTISSEMENT</b>				
DEPENSES	13 900 513,88	8 382 704,30	0,00	5 517 809,58
RECETTES	13 900 513,88	6 679 228,64	2 280 000,00	4 941 285,24
<b>FONCTIONNEMENT</b>				
DEPENSES	18 316 354,33	13 076 005,84	0,00	5 240 348,49
RECETTES	18 316 354,33	17 600 154,98	0,00	716 199,35
<b>TOTAL GENERAL DES DEPENSES</b>	<b>32 216 868,21</b>	<b>21 458 710,14</b>	<b>0,00</b>	<b>10 758 158,07</b>
<b>TOTAL GENERAL DES RECETTES</b>	<b>32 216 868,21</b>	<b>24 279 383,62</b>	<b>2 280 000,00</b>	<b>5 657 484,59</b>

(1) La présentation de ce tableau est obligatoire si celui des flux réciproques est produit.

(2) Y compris les rattachements.

<b>V – ARRETE ET SIGNATURES</b>	<b>V</b>
<b>ARRETE ET SIGNATURES</b>	<b>A</b>

Nombre de membres en exercice : 0

Nombre de membres présents : 0

Nombre de suffrages exprimés : 0

VOTES :

Pour : 0

Contre : 0

Abstentions : 0

Date de convocation :

Présenté par (1),

A , le

Délibéré par l'assemblée (2), réunie en session

A , le

Les membres de l'assemblée délibérante (2),(3),

Certifié exécutoire par (1), compte tenu de la transmission en préfecture, le , et de la publication le

A , le

(1) Indiquer « la présidente » ou « le président ».

(2) Indiquer la nature de l'assemblée délibérante : du conseil régional de ..., de la Collectivité territoriale unique de ..., de la métropole de ..., du Conseil syndical de ...

(3) L'ajout des signataires est désormais facultatif.



## Extrait du registre des délibérations du Conseil Municipal

Séance du 8 mars 2024

### Délibération n°240308-02-02 : Compte administratif 2023 : budget Casino

L'an deux mille vingt-quatre, le huit mars à dix-neuf heures, le conseil municipal de la Commune de SOORTS-HOSSEGOR, dûment convoqué le deux mars deux mille vingt-quatre, s'est réuni en séance ordinaire au nombre prescrit par la loi, à la salle du conseil municipal, à la mairie de Hossegor, sous la présidence de Christophe VIGNAUD, Maire.

#### Nombre de conseillers

En exercice : 27

Présents : 19

Votants : 23

**Présents** : Christophe VIGNAUD, Maëlle DUBOSC-PAYSAN, Alain CLAVERIE, Mathilde VINTROU, Edouard DUPOUY, Michel VILLEGIER, Céline LUNARDELLI, André JAKUBIEC, Véronique CAZAVANT, Patrice BIANCONE, Myriam LANGLOIS, Caroline CHABRES DUC, Sandrine BOMPAS, Gaëtane ARICKX, Paul GONÇALVES, Quentin BENCHETRIT, Jean-Marc LEROY, Henri ARBEILLE, Lionel BARBERIS, Catherine CERIZAY-MONTAUT, Christian DUCAMP.

**Absents représentés** : Oriane RUVAL a donné procuration à Céline LUNARDELLI, Jean BELLOCQ a donné procuration à Edouard DUPOUY, Caroline CABANAC-ESCANDE a donné procuration à Catherine CERIZAY-MONTAUT, Emmanuelle BESCHERON a donné procuration à Christian DUCAMP

**Absents non représentés** : Quentin BENCHETRIT, Elsa BECKER, Mathieu PARAILLOUS

**Secrétaire de séance** : Maëlle DUBOSC-PAYSAN

*Conformément à l'article L. 2121-14 du Code Général des Collectivités Territoriales,  
Le Maire ne prend pas part au vote,*

Monsieur Édouard DUPOUY, adjoint au Maire en charge des finances, donne lecture du Compte Administratif 2023 du budget casino dont les résultats budgétaires de l'exercice sont identiques à ceux du Compte de Gestion.

**VU** les articles L. 1612-12 et L. 2121-14 du Code Général des Collectivités Territoriales,

**CONSIDÉRANT** l'avis de la commission des finances réunie le 5 février 2024,



**CONSIDÉRANT** la note de présentation des Comptes Administratifs exposée par Monsieur Édouard DUPOUY, adjoint au Maire en charge des finances,

**CONSIDÉRANT** que le Conseil Municipal a procédé à l'élection d'un nouveau Président de séance en la personne de Monsieur Édouard DUPOUY,

**CONSIDÉRANT** que Monsieur le Maire a quitté la séance pour le vote du Compte Administratif 2023,

*Après en avoir délibéré,*

*Avec 17 voix pour,*

*Et 6 abstentions (H. ARBEILLE, L. BARBERIS, E. BESCHERON, C. CABANAC-ESCANDE, C. CERIZAY-MONTAUT, C. DUCAMP)*

*Le Conseil Municipal,*

**APPROUVE** le Compte Administratif 2023 du budget casino de la Commune conformément à l'annexe jointe.

**PREND ACTE** que la présente délibération peut faire l'objet de recours devant le Tribunal Administratif de Pau dans un délai de deux mois à compter de sa réception par le représentant de l'État dans le département et de sa publication. Tout citoyen justiciable pourra saisir le tribunal administratif par dépôt de sa requête sur le site [www.telerecours.fr](http://www.telerecours.fr), par l'envoi de la requête sur papier ou le dépôt sur place au tribunal.

Le Maire

- ✓ certifie, sous sa responsabilité, le caractère exécutoire de cet acte qui sera affiché au siège de la collectivité
- ✓ informe que la présente délibération peut faire l'objet d'un recours pour excès de pouvoir devant le Tribunal Administratif dans le délai de deux mois à compter de sa publication et de sa réception par le représentant de l'État

Fait et délibéré les jours mois et an que dessus,  
Au registre suivent les signatures,  
Pour extrait certifié conforme,  
A SOORTS-HOSSEGOR, le 8 mars 2024

Le secrétaire de séance,



Maëlle DUBOSC-PAYSAN

Le Président,



Edouard DUPOUY

## REPUBLIQUE FRANÇAISE

**CASINO : COMMUNE DE SOORTS-HOSSEGOR (1)**

(2) AGREGÉ AU BUDGET PRINCIPAL DE COMMUNE DE SOORTS-HOSSEGOR

Numéro SIRET : 21400304800136

POSTE COMPTABLE : SAINT VINCENT DE TYROSSE

**M. 57**

**Compte administratif**

**Voté par nature**

BUDGET : CASINO SOORTS-HOSSEGOR (3)

**ANNEE 2023**

(1) Indiquer soit le nom de la collectivité, soit le libellé de l'établissement, soit le nom du syndicat mixte relevant de l'article L. 5721-2 du CGCT.

(2) A compléter s'il s'agit d'un budget annexe.

(3) Indiquer le budget concerné : budget principal ou libellé du budget annexe.

# Sommaire

## I - Informations générales

A - Informations statistiques, fiscales et financières	5
B - Pour mémoire : Modalités de vote du budget	6
C1 - Exécution du budget - Résultats	7
C2 - Exécution du budget - RAR Dépenses	8
C3 - Exécution du budget - RAR Recettes	9

## II - Présentation générale

A - Vue d'ensemble - Exécution du budget	10
B1 - Equilibre financier - Investissement	11
B2 - Equilibre financier - Fonctionnement	12
C1 - Balance générale - Dépenses	13
C2 - Balance générale - Recettes	14

## III - Adoption du CA

A - Section d'investissement - Vue d'ensemble	16
A1 - Section d'investissement - Dépenses - Détail par article	19
A2.1 - Section d'investissement - Dépenses - Vue d'ensemble des opérations d'équipement	21
A2.2 - Section d'investissement - Dépenses - Détail des opérations d'équipement gérées en AP	22
A2.3 - Section d'investissement - Dépenses - Détail des opérations d'équipement gérées hors AP	23
A3 - Section d'investissement - Recettes - Détail par article	24
B - Section de fonctionnement - Vue d'ensemble	26
B1 - Section de fonctionnement - Dépenses - Détail par article	29
B2 - Section de fonctionnement - Recettes - Détail par article	31

## IV - Annexes

### A - Présentation croisée

A1 - Section d'investissement - Vue d'ensemble	Sans Objet
A1.01 - Opérations non ventilables	Sans Objet
A1.900 - Fonction 0 - Services généraux	33
A1.900-5 - Fonction 0-5 - Gestion des fonds européens	36
A1.901 - Fonction 1 - Sécurité	37
A1.902 - Fonction 2 - Enseignement, formation professionnelle et apprentissage	38
A1.903 - Fonction 3 - Culture, vie sociale, jeunesse, sports et loisirs	41
A1.904 - Fonction 4 - Santé et action sociale (hors RSA)	44
A1.904-4 - Fonction 4-4 - RSA	47
A1.905 - Fonction 5 - Aménagement des territoires et habitat	48
A1.906 - Fonction 6 - Action économique	51
A1.907 - Fonction 7 - Environnement	53
A1.908 - Fonction 8 - Transports	56
A2 - Section de fonctionnement - Vue d'ensemble	Sans Objet
A2.01 - Opérations non ventilables	Sans Objet
A2.930 - Fonction 0 - Services généraux	60
A2.930-5 - Fonction 0-5 - Gestion des fonds européens	63
A2.931 - Fonction 1 - Sécurité	64
A2.932 - Fonction 2 - Enseignement, formation professionnelle et apprentissage	65
A2.933 - Fonction 3 - Culture, vie sociale, jeunesse, sports et loisirs	68
A2.934 - Fonction 4 - Santé et action sociale (hors APA et RSA/Régularisation de RMI)	71
A2.934-3 - Fonction 4-3 - APA	74
A2.934-4 - Fonction 4-4 - RSA/Régularisation de RMI	75
A2.935 - Fonction 5 - Aménagement des territoires et habitat	76
A2.936 - Fonction 6 - Action économique	79
A2.937 - Fonction 7 - Environnement	81
A2.938 - Fonction 8 - Transports	84

### B - Annexes patrimoniales

B1.1 - Etat de la dette - Détail des crédits de trésorerie	88
B1.2 - Etat de la dette - Répartition par nature de dette	89
B1.3 - Etat de la dette - Répartition par structure de taux	93
B1.4 - Etat de la dette - Typologie de la répartition de l'encours	94
B1.5 - Etat de la dette - Détail des opérations de couverture	95
B1.6 - Etat de la dette - Remboursement anticipé d'emprunts avec refinancement	97

B1.7 - Etat de la dette - Emprunts renégociés au cours de l'année N	98
B1.8 - Etat de la dette - Dette pour financer l'emprunt d'un autre organisme	99
B1.9 - Etat de la dette - Autres dettes	Sans Objet
<b>B2 - Méthodes utilisées pour les amortissements</b>	100
B3.1 - Etat des provisions constituées	Sans Objet
B3.2 - Etalement des provisions	Sans Objet
B4 - Etat des charges transférées	Sans Objet
B5 - Détail des chapitres d'opérations pour comptes de tiers	Sans Objet
B6 - Prêts	Sans Objet
B7.1 - Etat synthétique des engagements donnés	Sans Objet
B7.2 - Etat synthétique des engagements reçus	Sans Objet
B7.3 - Etat des emprunts garantis	Sans Objet
B7.4 - Calcul du ratio d'endettement relatif aux emprunts garantis	Sans Objet
B7.5 - Etat des contrats de crédit-bail	Sans Objet
B7.6 - Etat des marchés de partenariat	Sans Objet
B7.7 - Etat des recettes grevées d'affectation spéciale	Sans Objet
B7.8 - Autres engagements donnés	Sans Objet
B7.9 - Autres engagements reçus	Sans Objet
B8.1.1 - Concours attribués à des tiers	Sans Objet
B8.1.2 - Liste des subventions versées aux communes	Sans Objet
<b>B9 - Etat du personnel</b>	101
B10 - Liste des organismes dans lesquels la collectivité a pris un engagement financier	Sans Objet
<b>B11.1 - Liste des organismes de regroupement</b>	103
B11.2 - Liste des établissements publics créés	Sans Objet
B11.3 - Liste des services individualisés dans un budget annexe	Sans Objet
B12.1 - Variation du patrimoine - Entrées	Sans Objet
B12.2 - Variation du patrimoine - Sorties	Sans Objet
B13 - Opérations liées aux cessions	Sans Objet
B14 - Etat des travaux en régie	Sans Objet
B15.1 - Etat de ventilation des dépenses liées à la gestion de la crise sanitaire du COVID-19 - Fonctionnement	Sans Objet
B15.2 - Etat de ventilation des dépenses liées à la gestion de la crise sanitaire du COVID-19 - Investissement	Sans Objet

## C - Annexes budgétaires

C1.1 - Equilibre budgétaire - Dépenses	104
C1.2 - Equilibre budgétaire - Recettes	105
C2.1 - Situation des AP	107
C2.2 - Situation des AE	Sans Objet

## D - Autres éléments d'information

D1.1 - Liste des services assujettis à la TVA et non érigés en budget annexe	Sans Objet
D1.2.1 - Services assujettis à la TVA - Vue d'ensemble	Sans Objet
D1.2.2 - Services assujettis à la TVA - Détail investissement	Sans Objet
D1.2.3 - Services assujettis à la TVA - Détail fonctionnement	Sans Objet
D2.1 - Services ferroviaires régionaux des voyageurs - Volet 1 : Budget	Sans Objet
D2.2 - Services ferroviaires régionaux des voyageurs - Volet 2 : Compte d'exploitation	Sans Objet
D2.3 - Services ferroviaires régionaux des voyageurs - Volet 3 : Patrimoine	Sans Objet
D3.1 - Variation du patrimoine (article L. 300-5 CU) - Entrées	Sans Objet
D3.2 - Variation du patrimoine (article L. 300-5 CU) - Sorties	Sans Objet
D4 - Gestion des fonds européens	Sans Objet
D5 - Emploi des crédits communautaires dans le cadre de la subvention globale	Sans Objet
D6 - Actions de formation des élus	Sans Objet
D7 - Etat relatif aux ressources et dépenses de la formation professionnelle des jeunes	Sans Objet
D8 - Compte d'emploi du fonds commun des services d'hébergement	Sans Objet
D9 - Identification des flux croisés	Sans Objet
D10 - Présentation agrégée du budget principal et des budgets annexes	Sans Objet
D11 - Décisions en matière de taux	Sans Objet
D12.1 - Etats de la répartition de la TEOM - Investissement	Sans Objet
D12.2 - Etats de la répartition de la TEOM - Fonctionnement	Sans Objet
D13.1 - Etats des dépenses et recettes des services d'eau et d'assainissement - Fonctionnement (2)	Sans Objet
D13.2 - Etats des dépenses et recettes des services d'eau et d'assainissement - Investissement (2)	Sans Objet
D14 - Suivi des opérations au titre du nouveau programme national de renouvellement urbain	Sans Objet

## V - Arrêté et signatures

A - Arrêté et signatures	108
--------------------------	-----

Dans l'ensemble des tableaux, les cases grisées ne doivent pas être remplies.

Conformément à l'instruction budgétaire et comptable, il convient de mentionner que :

dans la présentation croisée, la rubrique fonctionnelle 01 – Opérations non ventilables comprend les impôts et taxes non affectés, les dotations et participations, la dette et les opérations financières, les opérations patrimoniales en investissement, les frais de fonctionnement des groupes d'élus en fonctionnement ;  
*les opérations d'ordre doivent figurer en italique.*

(1) A utiliser également pour les collectivités de moins de 3500 habitants qui opteraient pour le régime des AP-AE de l'article L.5217-10-7 du CGCT après avoir adopté un règlement budgétaire et financier conformément à l'article L. 5217-10-9 et avant l'adoption de son budget primitif. Si la collectivité opte pour ce régime, la collectivité ne renseigne pas les annexes C2.3 et C2.4 de la partie IV « Annexes ». Les projets de dotations d'AP-AE inscrits sur les annexes B1 et B2 de la partie II apparaissent alors dans les états de la partie III « Vote du budget », sinon les montants dans les champs AP-AE sont par convention de 0

(2) Cet état ne peut être produit que par les communes dont la population est inférieure à 500 habitants et qui gèrent les services de distribution de l'eau potable et d'assainissement sous forme de régie simple sans budget annexe (art. L. 2221-11 du CGCT)

I – INFORMATIONS GENERALES	I
INFORMATIONS STATISTIQUES, FISCALES ET FINANCIERES	A

Informations statistiques	
	Valeurs
Population totale	0

Informations fiscales (N-2)	
	Collectivité
Indicateur de ressources fiscales ou potentiel fiscal par habitant (1)	0.00

Informations financières – ratios		Valeurs
1	Dépenses réelles de fonctionnement / population	0.00
2	Recettes réelles de fonctionnement / population	0.00
3	Dépenses d'équipement brut / population	0.00
4	Encours de dette / population (2) (3)	0.00
5	DGF / population	0.00
6	Dépenses de personnel / dépenses réelles de fonctionnement (4)	0.00
7	Dépenses réelles de fonctionnement et remboursement annuel de la dette en capital / recettes réelles de fonctionnement (4)	0.00
8	Dépenses d'équipement brut / recettes réelles de fonctionnement	0.00
9	Encours de la dette / recettes réelles de fonctionnement (2) (3) (4)	0.00
10	Epargne brute / recettes réelles de fonctionnement (2) (4)	

(1) A renseigner selon les dispositions législatives et réglementaires applicables à la collectivité. Informations comprises dans la fiche de répartition de la DGF de l'exercice N-1, établie sur la base des informations N-2 (transmise par les services préfectoraux).

(2) Les ratios s'appuyant sur l'encours de la dette se calculent à partir du montant de la dette au 31 décembre N.

(3) L'encours de dette doit comprendre les avances remboursables consenties au titre de l'article 25 de la loi n° 2020-935 du 30 juillet 2020 de finances rectificative pour 2020, portant attribution des avances remboursables sur les recettes fiscales prévues aux articles 1594 A et 1595 du code général des impôts

(4) Pour les syndicats mixtes, seules ces données sont à renseigner.

I – INFORMATIONS GENERALES	I
POUR MEMOIRE : MODALITES DE VOTE DU BUDGET	B

I – L'assemblée délibérante a voté le budget :

- au niveau du chapitre (1) pour la section d'investissement ;
- au niveau du chapitre (1) pour la section de fonctionnement ;
- avec (2) vote formel sur les chapitres « opérations d'équipement » ;
- avec (2) vote formel sur chacun des chapitres.

La liste des articles spécialisés sur lesquels l'ordonnateur ne peut procéder à des virements d'article à article est la suivante :

II – En l'absence de mention au paragraphe I ci-dessus, le budget est réputé voté par chapitre, sans vote formel sur chacun des chapitres, en fonctionnement, et en investissement sans vote formel pour les chapitres « opération d'équipement ».

III – Conformément à l'article L. 5217-10-6 du CGCT, l'assemblée délibérante autorise le président à opérer des virements de crédits de paiement de chapitre à chapitre, à l'exclusion des crédits relatifs aux dépenses de personnel, dans les limites suivantes (3) :

- Fonctionnement : %
- Investissement : %

IV – En l'absence de mention au paragraphe III ci-dessus, le président est réputé ne pas avoir reçu l'autorisation de l'assemblée délibérante de pratiquer des virements de crédits de paiement de chapitre à chapitre.

V – Les provisions sont semi-budgétaires (4).

(1) A compléter par « du chapitre » ou « de l'article ».

(2) Indiquer « avec » ou « sans » vote formel.

(3) Au maximum dans la limite de 7,5% des dépenses réelles de chaque section.

(4) A compléter par un seul des deux choix suivants, selon les dispositions législatives et réglementaires applicables à la collectivité :

- semi budgétaire ;

- budgétaire par délibération N°... du ...

<b>I – INFORMATIONS GENERALES</b>	<b>I</b>
<b>EXECUTION DU BUDGET – RESULTATS</b>	<b>C1</b>

<b>RESULTAT DE L'EXERCICE</b>				
	<b>Mandats émis</b>	<b>Titres émis</b>	<b>Reprise résultats exercice antérieur (1)</b>	<b>Résultat ou solde (A) (1)</b>
<b>TOTAL DU BUDGET</b>	1 119 351,21	366 255,12	1 297 191,89	A1 544 095,80
<b>Investissement</b>	259 670,83	66 994,71	(2) 523 388,49	A2 330 712,37
<b>Dont 1068</b>		0,00		
<b>Fonctionnement</b>	859 680,38	299 260,41	(3) 773 803,40	A3 213 383,43

<b>RESTES A REALISER (4)</b>				
	<b>Dépenses</b>		<b>Recettes</b>	<b>Solde (B) (5)</b>
<b>TOTAL des RAR</b>	I + II 0,00	III + IV 0,00	B1	0,00
<b>Investissement</b>	I 0,00	III 0,00	B2	0,00
<b>Fonctionnement</b>	II 0,00	IV 0,00	B3	0,00

<b>RESULTAT CUMULE = (A) + (B) (6)</b>		
<b>TOTAL</b>	<b>A1 + B1</b>	544 095,80
<b>Investissement</b>	<b>A2 + B2</b>	330 712,37
<b>Fonctionnement</b>	<b>A3 + B3</b>	213 383,43

(1) Indiquer le signe – si dépenses > recettes, et + si recettes > dépenses.

(2) Solde d'exécution de N-2 reporté sur la ligne budgétaire 001 du compte administratif N-1. Indiquer le signe – si dépenses > recettes, et + si recettes > dépenses.

(3) Résultat de fonctionnement reporté sur la ligne budgétaire 002 du compte administratif N-1. Indiquer le signe – si déficitaire, et + si excédentaire.

(4) A reporter au budget primitif ou au budget supplémentaire N+1.

(5) Indiquer le signe – si dépenses > recettes, et + si recettes > dépenses.

(6) Indiquer le signe : – si déficit ou besoin de financement, + si excédent.



<b>I – INFORMATIONS GENERALES</b>	<b>I</b>
<b>EXECUTION DU BUDGET – RAR DEPENSES</b>	<b>C2</b>

**DETAIL DES RESTES A REALISER N EN DEPENSES (1)**

Chap. / art. (2)	Libellé	Dépenses engagées non mandatées
<b>SECTION D'INVESTISSEMENT – TOTAL</b>		(I) <b>0,00</b>
018	RSA	0,00
10	Dotations, fonds divers et réserves	0,00
13	Subventions d'investissement (3)	0,00
16	Emprunts et dettes assimilées	0,00
18	Cpte de liaison : affectation (BA,régie)	0,00
20	Immobilisations incorporelles (sauf le 204) (3)	0,00
204	Subventions d'équipement versées (3) (5)	0,00
21	Immobilisations corporelles (3)	0,00
22	Immobilisations reçues en affectation (3)	0,00
23	Immobilisations en cours (sauf 2324) (3)	0,00
26	Participations et créances rattachées	0,00
27	Autres immobilisations financières (3)	0,00
45	Chapitres d'opérations pour compte de tiers	0,00
<b>SECTION DE FONCTIONNEMENT – TOTAL</b>		(II) <b>0,00</b>
011	Charges à caractère général (4)	0,00
012	Charges de personnel et frais assimilés (4)	0,00
014	Atténuations de produits	0,00
016	APA	0,00
017	RSA / Régularisations de RMI	0,00
65	Autres charges de gestion courante (4)	0,00
6586	Frais fonctionnement des groupes d'élus	0,00
66	Charges financières	0,00
67	Charges spécifiques (4)	0,00

(1) Il s'agit des restes à réaliser établis conformément à la comptabilité d'engagement annuelle. Ces restes à réaliser seront repris au BP ou au BS N+1.

(2) Suivant le niveau de vote retenu par l'assemblée délibérante.

(3) Hors dépenses imputées au chapitre 018.

(4) Hors dépenses imputées aux chapitres 016 et 017.

(5) Le chapitre 204 « Subventions d'équipement versées » est un chapitre globalisé regroupant les comptes 204 et 2324.

<b>I – INFORMATIONS GENERALES</b>	<b>I</b>
<b>EXECUTION DU BUDGET – RAR RECETTES</b>	<b>C3</b>

**DETAIL DES RESTES A REALISER N EN RECETTES (1)**

Chap. / art. (2)	Libellé	Titres restant à émettre
<b>SECTION D'INVESTISSEMENT – TOTAL</b>		(III) 0,00
018	RSA	0,00
024	Produits des cessions d'immobilisations	0,00
10	Dotations, fonds divers et réserves	0,00
13	Subventions d'investissement (reçues) (3)	0,00
16	Emprunts et dettes assimilées	0,00
18	Cpte de liaison : affectation (BA,régie)	0,00
20	Immobilisations incorporelles (sauf 204) (3)	0,00
204	Subventions d'équipement versées (3) (5)	0,00
21	Immobilisations corporelles (3)	0,00
22	Immobilisations reçues en affectation (3)	0,00
23	Immobilisations en cours (sauf 2324) (3)	0,00
26	Participations et créances rattachées	0,00
27	Autres immobilisations financières (3)	0,00
45	Chapitres d'opérations pour compte de tiers	0,00
<b>SECTION DE FONCTIONNEMENT – TOTAL</b>		(IV) 0,00
70	Prod. services, domaine, ventes diverses	0,00
73	Impôts et taxes	0,00
731	Fiscalité locale	0,00
74	Dotations et participations (4)	0,00
75	Autres produits de gestion courante (4)	0,00
013	Atténuations de charges (4)	0,00
016	APA	0,00
017	RSA / Régularisations de RMI	0,00
76	Produits financiers	0,00
77	Produits spécifiques (4)	0,00

(1) Il s'agit des restes à réaliser établis conformément à la comptabilité d'engagement annuelle. Ces restes à réaliser seront repris au BP ou au BS N+1.

(2) Suivant le niveau de vote retenu par l'assemblée délibérante.

(3) Hors recettes imputées au chapitre 018.

(4) Hors recettes imputées aux chapitres 016 et 017.

(5) Le chapitre 204 « Subventions d'équipement versées » est un chapitre globalisé regroupant les comptes 204 et 2324.

II – PRESENTATION GENERALE		II
VUE D'ENSEMBLE – EXECUTION DU BUDGET		A

REALISATIONS DE L'EXERCICE (mandats et titres)		DEPENSES	RECETTES
	Section de fonctionnement	A 859 680,38	G 299 260,41
	Section d'investissement	B 259 670,83	H 66 994,71

REPORTS DE L'EXERCICE N-1	Report en section de fonctionnement (002)	C 0,00 (si déficit)	I 773 803,40 (si excédent)
	Report en section d'investissement (001)	D 0,00 (si déficit)	J 523 388,49 (si excédent)

TOTAL EXERCICE (réalisations + reports N-1)	= A + B + C + D 1 119 351,21	= G + H + I + J 1 663 447,01
--	------------------------------	------------------------------

RESTES A REALISER A REPORTER EN N+1 (1)	Section de fonctionnement	E 0,00	K 0,00
	Section d'investissement	F 0,00	L 0,00
	TOTAL des restes à réaliser à reporter en N+1	= E + F 0,00	= K + L 0,00

RESULTAT CUMULE	Section de fonctionnement	= A + C + E 859 680,38	= G + I + K 1 073 063,81
	Section d'investissement	= B + D + F 259 670,83	= H + J + L 590 383,20
	TOTAL CUMULE	= A + B + C + D + E + F 1 119 351,21	= G + H + I + J + K + L 1 663 447,01

(1) Les restes à réaliser de la section de fonctionnement correspondent : en dépenses, aux dépenses engagées non mandatées et non rattachées telles qu'elles ressortissent de la comptabilité des engagements ; et en recettes, aux recettes certaines n'ayant pas donné lieu à l'émission d'un titre et non rattachées.

Les restes à réaliser de la section d'investissement correspondent : en dépenses, aux dépenses engagées non mandatées au 31/12 de l'exercice telles qu'elles ressortissent de la comptabilité des engagements ; et en recettes, aux recettes certaines n'ayant pas donné lieu à l'émission d'un titre au 31/12 de l'exercice.

<b>II – PRESENTATION GENERALE</b>	<b>II</b>
<b>EQUILIBRE FINANCIER – INVESTISSEMENT</b>	<b>B1</b>

**SECTION D'INVESTISSEMENT – REALISATIONS**

(y compris les restes à réaliser N-1)

Chap.	Libellé	Mandats	Titres
018	RSA	0,00	0,00
13	Subventions d'investissement (reçues) (sauf 138) (1)		17 020,00
16	Emprunts et dettes assimilées (2)		0,00
20	Immobilisations incorporelles (sauf 204) (y compris opérations) (1)	0,00	0,00
204	Subventions d'équipement versées (y compris opérations) (1) (11)	0,00	0,00
21	Immobilisations corporelles (y compris opérations) (1)	0,00	0,00
22	Immobilisations reçues en affectation (y compris opérations) (1) (3)	0,00	0,00
23	Immobilisations en cours (sauf 2324) (y compris opérations) (1)	259 670,83	0,00
<b>Total des réalisations d'équipement</b>		<b>259 670,83</b>	<b>17 020,00</b>
10	Dotations, fonds divers et réserves (4)	0,00	0,00
13	Subventions d'investissement (1) (5)	0,00	0,00
16	Emprunts et dettes assimilées	0,00	0,00
18	Cpte de liaison : affectation (BA, régie) (6)	0,00	0,00
26	Participations et créances rattachées	0,00	0,00
27	Autres immobilisations financières (1)	0,00	0,00
<b>Total des réalisations financières</b>		<b>0,00</b>	<b>0,00</b>
45...	Chapitres d'opérations pour compte de tiers (7)	0,00	0,00
<b>Total des réalisations réelles en investissement</b>		<b>I 259 670,83</b>	<b>II 17 020,00</b>
040	Opérations ordre transf. entre sections (8) (9)	0,00	49 974,71
041	Opérations patrimoniales (8)	0,00	0,00
<b>Total des réalisations d'ordre en investissement</b>		<b>III 0,00</b>	<b>IV 49 974,71</b>

**TOTAL DES OPERATIONS D'INVESTISSEMENT DE L'EXERCICE**

<b>TOTAL</b>	<b>I + III</b>	<b>259 670,83</b>	<b>II + IV</b>	<b>66 994,71</b>
--------------	----------------	-------------------	----------------	------------------

**RESULTATS ANTERIEURS**

<b>001 Solde d'exécution de la section d'investissement N-1 reporté</b>	<b>V</b>	<b>0,00</b>	<b>VI</b>	<b>523 388,49</b>
<b>1068 Excédents de fonctionnement capitalisés</b>			<b>VII</b>	<b>0,00</b>

**TOTAL CUMULE DE LA SECTION D'INVESTISSEMENT**

<b>TOTAL DE LA SECTION</b>	<b>I + III + V</b>	<b>259 670,83</b>	<b>II + IV + VI + VII</b>	<b>590 383,20</b>
<b>SOLDE D'EXECUTION (recettes – dépenses) (10)</b>	<b>330 712,37</b>			

(1) Hors dépenses et recettes imputées au chapitre 018.

(2) Sauf 165, 166 et 16449.

(3) En dépenses, le chapitre 22 retrace les travaux d'investissement réalisés sur les biens reçus en affectation. En recette, il retrace, le cas échéant, l'annulation de tels travaux effectués sur un exercice antérieur.

(4) En recettes, sauf 1068.

(5) En recettes, détail du 138.

(6) A servir uniquement lorsque la collectivité effectue une dotation initiale en espèces au profit d'un service public non personnalisé qu'elle crée.

(7) Seul le total des opérations pour compte de tiers figure sur cet état (voir le détail en IV-B5).

(8) DI 040 = RF 042 ; RI 040 = DF 042 ; DI 041 = RI 041.

(9) Les comptes 15, 29, 39, 49 et 59 peuvent figurer dans le détail du chapitre si la collectivité a opté pour le régime des provisions budgétaires, conformément aux dispositions législatives et réglementaires applicables.

(10) Mettre le signe (-) en cas de déficit ou (+) en cas d'excédent.

(11) Le chapitre 204 « Subventions d'équipement versées » est un chapitre globalisé regroupant les comptes 204 et 2324.

<b>II – PRESENTATION GENERALE</b>	<b>II</b>
<b>EQUILIBRE FINANCIER – FONCTIONNEMENT</b>	<b>B2</b>

**SECTION DE FONCTIONNEMENT – REALISATIONS**

(y compris les restes à réaliser et rattachements N-1)

(y compris les restes à réaliser et les annulations N-1)

MANDATS EMIS		TITRES EMIS	
OPERATIONS REELLES ET MIXTES			
011 Charges à caractère général (1)	39 705,67	70 Prod. services, domaine, ventes diverses	3 356,39
012 Charges de personnel et frais assimilés (1)	0,00	73 Impôts et taxes (sauf 731)	0,00
		731 Fiscalité locale	117 462,00
		74 Dotations et participations (1)	0,00
65 Autres charges de gestion courante (sauf 6586) (1)	770 000,00	75 Autres produits de gestion courante (1)	178 429,19
6586 Frais fonctionnement des groupes d'élus	0,00		
014 Atténuations de produits	0,00	013 Atténuations de charges (1)	0,00
016 APA	0,00	016 APA	0,00
017 RSA / Régularisations de RMI	0,00	017 RSA / Régularisations de RMI	0,00
Total dépenses de gestion des services	809 705,67	Total recettes de gestion des services	299 247,58
66 Charges financières	0,00	76 Produits financiers	0,00
67 Charges spécifiques (1)	0,00	77 Produits spécifiques (1)	12,83
68 Dotations aux provisions, dépréciations (semi-budgétaires) (1)	0,00	78 Reprises amort., dépréciations, prov. (semi-budgétaires) (1)	0,00
TOTAL DEPENSES REELLES ET MIXTES	I 809 705,67	TOTAL RECETTES REELLES ET MIXTES	II 299 260,41

OPERATIONS D'ORDRE (2)			
042 Opérations ordre transf. entre sections (3)	49 974,71	042 Opérations ordre transf. entre sections (3)	0,00
043 Opérations ordre intérieur de la section	0,00	043 Opérations ordre intérieur de la section	0,00
<b>TOTAL DEPENSES D'ORDRE</b>	<b>III 49 974,71</b>	<b>TOTAL RECETTES D'ORDRE</b>	<b>IV 0,00</b>

<b>TOTAL DES DEPENSES DE L'EXERCICE</b>	<b>I + III 859 680,38</b>	<b>TOTAL DES RECETTES DE L'EXERCICE</b>	<b>II + IV 299 260,41</b>
---	---------------------------	---	---------------------------

RESULTAT REPORTE DE N-1			
002 Résultat de fonctionnement reporté	V 0,00	002 Résultat de fonctionnement reporté	VI 773 803,40

<b>TOTAL DES DEPENSES DE LA SECTION DE FONCTIONNEMENT</b>	<b>I + III + V 859 680,38</b>	<b>TOTAL DES RECETTES DE LA SECTION DE FONCTIONNEMENT</b>	<b>II + IV + VI 1 073 063,81</b>
---	-------------------------------	---	----------------------------------

<b>SOLDE D'EXECUTION (recettes – dépenses) (4)</b>	<b>213 383,43</b>
--	-------------------

(1) Hors dépenses et recettes imputées aux chapitres 016 et 017.

(2) DF 042 = RI 040 ; RF 042 = DI 040 ; DF 043 = RF 043.

(3) Les comptes 68 et 78 peuvent figurer dans le détail du chapitre si la collectivité a opté pour le régime des provisions budgétaires, conformément aux dispositions législatives et réglementaires applicables.

(4) Mettre le signe (-) en cas de déficit ou (+) en cas d'excédent.

II – PRESENTATION GENERALE	II
BALANCE GENERALE – DEPENSES	C1

## MANDATS EMIS (y compris sur les restes à réaliser N-1)

INVESTISSEMENT		Opérations réelles (1)	Opérations d'ordre (2)	TOTAL Réalisé
10	Dotations, fonds divers et réserves	0,00	0,00	0,00
13	Subventions d'investissement (3)	0,00	0,00	0,00
15	Provisions pour risques et charges (4)		0,00	0,00
16	Emprunts et dettes assimilées (sauf 1688 non budgétaire)	0,00	0,00	0,00
18	Cpte de liaison : affectation (BA,régie)	(7) 0,00		0,00
	Total des opérations d'équipement	259 670,83		259 670,83
19	Neutral. et régul. d'opérations		0,00	0,00
20	Immobilisations incorporelles (sauf 204) (3) (5)	0,00	0,00	0,00
204	Subventions d'équipement versées (3) (5) (10)	0,00	0,00	0,00
21	Immobilisations corporelles (3) (5)	0,00	0,00	0,00
22	Immobilisations reçues en affectation (3) (5)	(8) 0,00	0,00	0,00
23	Immobilisations en cours (sauf 2324) (3) (5)	0,00	0,00	0,00
018	RSA	0,00	0,00	0,00
26	Participations et créances rattachées	0,00	0,00	0,00
27	Autres immobilisations financières (3)	0,00	0,00	0,00
28	Amortissement des immobilisations (reprises)		0,00	0,00
29	Dépréciations des immobilisations (4)		0,00	0,00
39	Dépréciation des stocks et en-cours (4)		0,00	0,00
3...	Stocks et en-cours		0,00	0,00
198	Neutralisation des amortissements		0,00	0,00
45	Chapitres d'opérations pour compte de tiers (6)	0,00	0,00	0,00
481	Charges à rép. sur plusieurs exercices		0,00	0,00
49	Dépréciation des comptes de tiers (4)		0,00	0,00
59	Dépréciation des comptes financiers (4)		0,00	0,00
Dépenses d'investissement – Total		259 670,83	0,00	259 670,83

Pour information D 001 Solde d'exécution négatif reporté	0,00
--	------

FONCTIONNEMENT		Opérations réelles (1)	Opérations d'ordre (2)	TOTAL Réalisé
011	Charges à caractère général (9)	39 705,67		39 705,67
012	Charges de personnel et frais assimilés (9)	0,00		0,00
014	Atténuations de produits	0,00		0,00
016	APA	0,00		0,00
017	RSA / Régularisations de RMI	0,00		0,00
60	Achats et variation des stocks		0,00	0,00
65	Autres charges de gestion courante (sauf 6586) (9)	770 000,00	0,00	770 000,00
6586	Frais fonctionnement des groupes d'élus	0,00		0,00
66	Charges financières	0,00	0,00	0,00
67	Charges spécifiques (9)	0,00	0,00	0,00
68	Dot. aux amortissements et provisions (9)	0,00	49 974,71	49 974,71
71	Production stockée (ou déstockage)		0,00	0,00
Dépenses de fonctionnement – Total		809 705,67	49 974,71	859 680,38

Pour information D 002 Résultat négatif reporté	0,00
---	------

(1) Y compris les opérations relatives au rattachement et les opérations d'ordre semi-budgétaires.

(2) Voir la liste des opérations d'ordre de l'instruction budgétaire et comptable M. 57.

(3) Hors dépenses imputées au chapitre 018.

(4) Ces chapitres ne sont à renseigner que si la collectivité applique le régime des provisions budgétaires, conformément aux dispositions législatives et réglementaires applicables.

(5) Hors chapitres opérations.

(6) Seul le total des opérations pour compte de tiers figure sur cet état (voir le détail en IV-B5).

(7) A utiliser uniquement dans le cas où la collectivité effectuerait une dotation initiale au profit d'un service public doté de la seule autonomie financière.

(8) A utiliser uniquement dans le cas où la collectivité effectuerait des dépenses sur des biens affectés.

(9) Hors dépenses imputées aux chapitres 016 et 017.

(10) Le chapitre 204 « Subventions d'équipement versées » est un chapitre globalisé regroupant les comptes 204 et 2324.

II – PRESENTATION GENERALE	II
BALANCE GENERALE – RECETTES	C2

## TITRES EMIS (y compris les restes à réaliser sur N-1)

INVESTISSEMENT	Opérations réelles (1)	Opérations d'ordre (2)	TOTAL Réalisé
10 Dotations, fonds divers et réserves (sauf 1068)	0,00	0,00	0,00
13 Subventions d'investissement (reçues) (3)	17 020,00	0,00	17 020,00
15 Provisions pour risques et charges (4)		0,00	0,00
16 Emprunts et dettes assimilées (sauf 1688 non budgétaire)	0,00	0,00	0,00
18 Cpte de liaison : affectation (BA,régie)	(6) 0,00		0,00
19 Neutral. et régul. d'opérations		0,00	0,00
20 Immobilisations incorporelles (sauf 204) (3)	0,00	0,00	0,00
204 Subventions d'équipement versées (3) (9)	0,00	0,00	0,00
21 Immobilisations corporelles (3)	0,00	0,00	0,00
22 Immobilisations reçues en affectation (3)	(7) 0,00	0,00	0,00
23 Immobilisations en cours (sauf 2324) (3)	0,00	0,00	0,00
018 RSA	0,00	0,00	0,00
26 Participations et créances rattachées	0,00	0,00	0,00
27 Autres immobilisations financières (3)	0,00	0,00	0,00
28 Amortissement des immobilisations		49 974,71	49 974,71
29 Dépréciations des immobilisations (4)		0,00	0,00
39 Dépréciation des stocks et en-cours		0,00	0,00
3... Stocks et en-cours		0,00	0,00
45 Chapitres d'opérations pour compte de tiers (5)	0,00	0,00	0,00
481 Charges à rép. sur plusieurs exercices		0,00	0,00
49 Dépréciation des comptes de tiers (4)		0,00	0,00
59 Dépréciation des comptes financiers (4)		0,00	0,00
<b>Recettes d'investissement – Total</b>	<b>17 020,00</b>	<b>49 974,71</b>	<b>66 994,71</b>

<b>1068 Excédent de fonctionnement capitalisé N-1</b>	<b>0,00</b>
---	-------------

<b>Pour information R001 Solde d'exécution positif reporté</b>	<b>523 388,49</b>
--	-------------------

FONCTIONNEMENT	Opérations réelles (1)	Opérations d'ordre (2)	TOTAL Réalisé
013 Atténuations de charges (8)	0,00		0,00
016 APA	0,00		0,00
017 RSA / Régularisations de RMI	0,00		0,00
60 Achats et variation des stocks		0,00	0,00
70 Prod. services, domaine, ventes diverses	3 356,39		3 356,39
71 Production stockée (ou déstockage)		0,00	0,00
72 Production immobilisée		0,00	0,00
73 Impôts et taxes (sauf 731)	0,00		0,00
731 Fiscalité locale	117 462,00		117 462,00
74 Dotations et participations (8)	0,00		0,00
75 Autres produits de gestion courante (8)	178 429,19	0,00	178 429,19
76 Produits financiers	0,00	0,00	0,00
77 Produits spécifiques (8)	12,83	0,00	12,83
78 Reprise sur amortissements et provisions (8)	0,00	0,00	0,00
79 Transferts de charges		0,00	0,00
<b>Recettes de fonctionnement – Total</b>	<b>299 260,41</b>	<b>0,00</b>	<b>299 260,41</b>

<b>Pour information R002 Résultat positif reporté</b>	<b>773 803,40</b>
---	-------------------

(1) Y compris les opérations relatives au rattachement et les opérations d'ordre semi-budgétaires.

(2) Voir la liste des opérations d'ordre de l'instruction budgétaire et comptable M. 57.

(3) Hors recettes imputées au chapitre 018.

(4) Ces chapitres ne sont à renseigner que si la collectivité applique le régime des provisions budgétaires, conformément aux dispositions législatives et réglementaires applicables.

(5) Seul le total des opérations pour compte de tiers figure sur cet état (voir le détail en IV-B5).

(6) A utiliser uniquement dans le cas où la collectivité effectuerait une dotation initiale au profit d'un service public doté de la seule autonomie financière.

(7) A utiliser uniquement dans le cas où la collectivité effectuerait des dépenses sur des biens affectés.

(8) Hors recettes imputées aux chapitres 016 et 017.

(9) Le chapitre 204 « Subventions d'équipement versées » est un chapitre globalisé regroupant les comptes 204 et 2324.



III – ADOPTION DU CA						III
SECTION D'INVESTISSEMENT – VUE D'ENSEMBLE – DEPENSES						A

Chapitre		Crédits ouverts (BP + DM + RAR N-1)	Réalizations Mandats émis	Restes à réaliser au 31/12 (1)	Crédits sans emploi (2)	Pour information, réalisations gérées dans le cadre d'une AP	Pour information, réalisations gérées hors AP
<b>TOTAL</b>		<b>707 291,89</b>	<b>259 670,83</b>	<b>0,00</b>	<b>447 621,06</b>	<b>259 670,83</b>	<b>0,00</b>
018	RSA	0,00	0,00	0,00	0,00	0,00	0,00
20	Immobilisations incorporelles (sauf 204)	5 000,00	0,00	0,00	5 000,00	0,00	0,00
204	Subventions d'équipement versées (7)	0,00	0,00	0,00	0,00	0,00	0,00
21	Immobilisations corporelles	40 000,00	0,00	0,00	40 000,00	0,00	0,00
22	Immobilisations reçues en affectation	0,00	0,00	0,00	0,00	0,00	0,00
23	Immobilisations en cours (sauf 2324)	256 991,89	0,00	0,00	256 991,89	0,00	0,00
	Total des opérations d'équipement (3)	405 300,00	259 670,83	0,00	145 629,17	259 670,83	0,00
<b>Total des dépenses d'équipement</b>		<b>707 291,89</b>	<b>259 670,83</b>	<b>0,00</b>	<b>447 621,06</b>	<b>259 670,83</b>	<b>0,00</b>
10	Dotations, fonds divers et réserves	0,00	0,00	0,00	0,00		0,00
13	Subventions d'investissement	0,00	0,00	0,00	0,00		0,00
16	Emprunts et dettes assimilées (sauf 1688 non budgétaire)	0,00	0,00	0,00	0,00		0,00
18	Cpte de liaison : affectation (BA, régie)	0,00	0,00	0,00	0,00		0,00
26	Participations et créances rattachées	0,00	0,00	0,00	0,00	0,00	0,00
27	Autres immobilisations financières	0,00	0,00	0,00	0,00	0,00	0,00
<b>Total des dépenses financières</b>		<b>0,00</b>	<b>0,00</b>	<b>0,00</b>	<b>0,00</b>	<b>0,00</b>	<b>0,00</b>
45	Chapitres d'opérations pour compte de tiers (4)	0,00	0,00	0,00	0,00	0,00	0,00
<b>Total des dépenses réelles</b>		<b>707 291,89</b>	<b>259 670,83</b>	<b>0,00</b>	<b>447 621,06</b>	<b>259 670,83</b>	<b>0,00</b>
040	Opérations ordre transf. entre sections (5)	0,00	0,00		0,00		0,00
041	Opérations patrimoniales (6)	0,00	0,00		0,00		0,00
<b>Total des dépenses d'ordre</b>		<b>0,00</b>	<b>0,00</b>		<b>0,00</b>		<b>0,00</b>
<b>Pour information : D001 Solde d'exécution négatif reporté</b>		<b>0,00</b>					
<b>Total des dépenses d'investissement cumulées</b>		<b>707 291,89</b>	<b>259 670,83</b>	<b>0,00</b>	<b>447 621,06</b>	<b>259 670,83</b>	<b>0,00</b>

(1) Dépenses engagées non mandatées.

(2) Crédits sans emploi = crédits ouverts - réalisations - RAR au 31/12.

(3) Voir l'état III-A2.1 pour le détail des opérations d'équipement.

(4) Voir l'état IV-B5 pour le détail des opérations pour compte de tiers.

(5) Cf. définition du chapitre des opérations d'ordre (*DI 040 = RF 042*).

(6) Cf. définition du chapitre des opérations d'ordre (*DI 041 = RI 041*).

(7) Le chapitre 204 « Subventions d'équipement versées » est un chapitre globalisé regroupant les comptes 204 et 2324.

III – ADOPTION DU CA					III
SECTION D'INVESTISSEMENT – VUE D'ENSEMBLE – RECETTES					A

Chapitre		Crédits ouverts (BP + DM + RAR N-1)	Réalizations Titres émis	Restes à réaliser au 31/12 (1)	Crédits sans emploi (2)
<b>TOTAL</b>		<b>183 903,40</b>	<b>66 994,71</b>	<b>0,00</b>	<b>116 908,69</b>
018	RSA	0,00	0,00	0,00	0,00
13	Subventions d'investissement (hors 138)	10 000,00	17 020,00	0,00	-7 020,00
16	Emprunts et dettes assimilées (hors 16449, 165, 166 et 1688 non budgétaire)	0,00	0,00	0,00	0,00
20	Immobilisations incorporelles (sauf 204)	0,00	0,00	0,00	0,00
204	Subventions d'équipement versées (9)	0,00	0,00	0,00	0,00
21	Immobilisations corporelles	0,00	0,00	0,00	0,00
22	Immobilisations reçues en affectation	0,00	0,00	0,00	0,00
23	Immobilisations en cours (sauf 2324)	0,00	0,00	0,00	0,00
<b>Total des recettes d'équipement</b>		<b>10 000,00</b>	<b>17 020,00</b>	<b>0,00</b>	<b>-7 020,00</b>
10	Dotations, fonds divers et réserves	0,00	0,00	0,00	0,00
138	Autres subventions invest. non transf.	0,00	0,00	0,00	0,00
16	Emprunts et dettes assimilées (16449, 165 et 166)	0,00	0,00	0,00	0,00
18	Cpte de liaison : affectation (BA,régie)	0,00	0,00	0,00	0,00
26	Participations et créances rattachées	0,00	0,00	0,00	0,00
27	Autres immobilisations financières	0,00	0,00	0,00	0,00
024	Produits des cessions d'immobilisations	0,00		0,00	
<b>Total des recettes financières</b>		<b>0,00</b>	<b>0,00</b>	<b>0,00</b>	<b>0,00</b>
45	Chapitres d'opérations pour compte de tiers (3)	0,00	0,00	0,00	0,00
<b>Total des recettes réelles</b>		<b>10 000,00</b>	<b>17 020,00</b>	<b>0,00</b>	<b>-7 020,00</b>
021	Virement de la section de fonctionnement (4)	118 903,40			
040	Opérations ordre transf. entre sections (5) (6) (7)	55 000,00	49 974,71		5 025,29
041	Opérations patrimoniales (8)	0,00	0,00		0,00
<b>Total des recettes d'ordre</b>		<b>173 903,40</b>	<b>49 974,71</b>		<b>123 928,69</b>
<b>Pour information : R001 Solde d'exécution positif reporté</b>		<b>523 388,49</b>			
<b>Total des recettes d'investissement cumulées</b>		<b>707 291,89</b>	<b>590 383,20</b>	<b>0,00</b>	<b>116 908,69</b>

(1) Recettes justifiées non titrées.

(2) Crédits sans emploi = crédits ouverts - réalisations - RAR au 31/12.

(3) Voir l'état IV-B5 pour le détail des opérations pour compte de tiers.

(4) Pour mémoire, crédits ouverts au budget mais ne faisant pas l'objet d'émission de titres (opérations sans réalisation).

(5) Cf. définition du chapitre des opérations d'ordre (DI 040 = RF 042).

(6) Les comptes 15, 29, 39, 49 et 59 peuvent figurer dans le détail du chapitre si la collectivité a opté pour le régime des provisions budgétaires, conformément aux dispositions législatives et réglementaires applicables.

(7) Aucune prévision budgétaire ne doit figurer à l'article 192 (cf. chapitre 024 « produit des cessions d'immobilisations »).

(8) Cf. définition du chapitre des opérations d'ordre (DI 041 = RI 041).

(9) Le chapitre 204 « Subventions d'équipement versées » est un chapitre globalisé regroupant les comptes 204 et 2324.

III – ADOPTION DU CA						III
SECTION D'INVESTISSEMENT – DEPENSES – DETAIL PAR ARTICLE						A1

Chap. / art. (1)		Crédits ouverts (BP + DM + RAR N-1)	Réalizations Mandats émis	Restes à réaliser au 31/12 (2)	Crédits sans emploi (3)	Pour information, réalisations gérées dans le cadre d'une AP	Pour information, réalisations gérées hors AP
<b>TOTAL</b>		<b>707 291,89</b>	<b>259 670,83</b>	<b>0,00</b>	<b>447 621,06</b>	<b>259 670,83</b>	<b>0,00</b>
018	RSA	0,00	0,00	0,00	0,00	0,00	0,00
20	Immobilisations incorporelles (sauf 204)	5 000,00	0,00	0,00	5 000,00	0,00	0,00
2031	Frais d'études	5 000,00	0,00	0,00	5 000,00	0,00	0,00
204	Subventions d'équipement versées (9)	0,00	0,00	0,00	0,00	0,00	0,00
21	Immobilisations corporelles	40 000,00	0,00	0,00	40 000,00	0,00	0,00
21351	Bâtiments publics	20 000,00	0,00	0,00	20 000,00	0,00	0,00
21848	Autres matériels de bureau et mobiliers	10 000,00	0,00	0,00	10 000,00	0,00	0,00
2188	Autres immobilisations corporelles	10 000,00	0,00	0,00	10 000,00	0,00	0,00
22	Immobilisations reçues en affectation	0,00	0,00	0,00	0,00	0,00	0,00
23	Immobilisations en cours (sauf 2324)	256 991,89	0,00	0,00	256 991,89	0,00	0,00
2313	Constructions	256 991,89	0,00	0,00	256 991,89	0,00	0,00
	Total des opérations d'équipement (4)	405 300,00	259 670,83	0,00	145 629,17	259 670,83	0,00
<b>Total des dépenses d'équipement</b>		<b>707 291,89</b>	<b>259 670,83</b>	<b>0,00</b>	<b>447 621,06</b>	<b>259 670,83</b>	<b>0,00</b>
10	Dotations, fonds divers et réserves	0,00	0,00	0,00	0,00		0,00
13	Subventions d'investissement	0,00	0,00	0,00	0,00		0,00
16	Emprunts et dettes assimilées (sauf le 1688 non budgétaire)	0,00	0,00	0,00	0,00		0,00
18	Cpte de liaison : affectation (BA,régie)	0,00	0,00	0,00	0,00		0,00
26	Participations et créances rattachées	0,00	0,00	0,00	0,00	0,00	0,00
27	Autres immobilisations financières	0,00	0,00	0,00	0,00	0,00	0,00
<b>Total des dépenses financières</b>		<b>0,00</b>	<b>0,00</b>	<b>0,00</b>	<b>0,00</b>	<b>0,00</b>	<b>0,00</b>
45...	Opérations pour compte de tiers (5)	0,00	0,00	0,00	0,00	0,00	0,00
<b>Total des dépenses réelles</b>		<b>707 291,89</b>	<b>259 670,83</b>	<b>0,00</b>	<b>447 621,06</b>	<b>259 670,83</b>	<b>0,00</b>
040	Opérations ordre transf. entre sections (6)	0,00	0,00		0,00		0,00
	Reprise sur autofinancement antérieur	0,00	0,00		0,00		0,00
	Charges transférées (7)	0,00	0,00		0,00		0,00
041	Opérations patrimoniales (8)	0,00	0,00		0,00		0,00
<b>Total des dépenses d'ordre</b>		<b>0,00</b>	<b>0,00</b>		<b>0,00</b>		<b>0,00</b>

(1) Détailler les articles conformément au plan de comptes.

(2) Dépenses engagées non mandatées.

(3) Crédits sans emploi = crédits ouverts – réalisations – RAR au 31/12.

- (4) Voir état III-A2.1 pour le détail des opérations d'équipement.
- (5) Il y a autant de ligne que d'opération pour compte de tiers.
- (6) Cf. définition du chapitre des opérations d'ordre (DI 040 = RF 042).
- (7) Aucune prévision budgétaire ne doit figurer à l'article 192 (cf. chapitre 024 « produit des cessions d'immobilisations »).
- (8) Cf. définition du chapitre des opérations d'ordre (DI 041 = RI 041).
- (9) Le chapitre 204 « Subventions d'équipement versées » est un chapitre globalisé regroupant les comptes 204 et 2324.

<b>III – ADOPTION DU CA</b>	<b>III</b>
<b>SECTION D'INVESTISSEMENT – VUE D'ENSEMBLE DES OPERATIONS D'EQUIPEMENT</b>	<b>A2.1</b>

## Vue d'ensemble des chapitres des opérations d'équipement

N° Opération	Libellé de l'opération	N° AP (1)	Crédits ouverts (BP + DM + RAR N-1)	Réalizations Mandats émis	Restes à réaliser au 31/12 (2)	Crédits sans emploi (3)	Cumul des réalisations	Pour information, réalisations gérées dans le cadre d'une AP	Pour information, réalisations gérées hors AP
<b>TOTAL</b>			<b>405 300,00</b>	<b>259 670,83</b>	<b>0,00</b>	<b>145 629,17</b>	<b>463 352,63</b>	<b>259 670,83</b>	<b>0,00</b>
9455	REHABILITATION SPORTING CASINO	AP19-002	405 300,00	259 670,83	0,00	145 629,17	463 352,63	259 670,83	0,00

(1) Colonne à renseigner uniquement lorsque l'opération d'équipement est afférente à une AP.

(2) Dépenses engagées non mandatées.

(3) Crédits sans emploi = crédits ouverts – réalisations – RAR au 31/12.

III – ADOPTION DU CA					III
SECTION D'INVESTISSEMENT – DETAIL DES OPERATIONS D'EQUIPEMENT					A2.2

**(1) CHAPITRE DES OPERATIONS D'EQUIPEMENT N° : 9455**  
**LIBELLE : REHABILITATION SPORTING CASINO**  
**AFFERENT A L'AUTORISATION DE PROGRAMME : AP19-002**

**DEPENSES**

Chap./ art. (2)	Libellé	Crédits ouverts (BP + DM + RAR N-1)	Réalizations Mandats émis	Restes à réaliser au 31/12 (3)	Crédits sans emploi (4)	Pour information, cumul des réalisations (5)
<b>DEPENSES</b>		<b>405 300,00</b>	<b>A1 259 670,83</b>	<b>0,00</b>	<b>145 629,17</b>	<b>A2 463 352,63</b>
20	Immobilisations incorporelles (sauf 204)	0,00	0,00	0,00	0,00	0,00
204	Subventions d'équipement versées (9)	0,00	0,00	0,00	0,00	0,00
21	Immobilisations corporelles	0,00	0,00	0,00	0,00	0,00
22	Immobilisations reçues en affectation	0,00	0,00	0,00	0,00	0,00
23	Immobilisations en cours (sauf 2324)	405 300,00	259 670,83	0,00	145 629,17	463 352,63
2313	Constructions	405 300,00	259 670,83	0,00	145 629,17	463 352,63

**FINANCEMENT EXTERNE (pour information)**

Chap./ art. (2)	Libellé	Crédits ouverts (BP + DM + RAR N-1)	Réalizations Titres émis	Restes à réaliser au 31/12 (3)	Crédits sans emploi (4)	Pour information, cumul des réalisations (5)
<b>TOTAL RECETTES AFFECTEES (6)</b>		<b>0,00</b>	<b>B1 0,00</b>	<b>0,00</b>	<b>0,00</b>	<b>B2 0,00</b>
13	Subventions d'investissement (reçues) (sauf le 138)	0,00	0,00	0,00	0,00	0,00
16	Emprunts et dettes assimilées (7)	0,00	0,00	0,00	0,00	0,00
20	Immobilisations incorporelles (sauf 204)	0,00	0,00	0,00	0,00	0,00
204	Subventions d'équipement versées (9)	0,00	0,00	0,00	0,00	0,00
21	Immobilisations corporelles	0,00	0,00	0,00	0,00	0,00
22	Immobilisations reçues en affectation	0,00	0,00	0,00	0,00	0,00
23	Immobilisations en cours (sauf 2324)	0,00	0,00	0,00	0,00	0,00

Solde du financement		Pour l'exercice		En cumulé	
<b>Recettes – Dépenses (8)</b>		<b>B1 - A1</b>	<b>-259 670,83</b>	<b>B2 - A2</b>	<b>-463 352,63</b>

(1) Ouvrir une page par chapitre d'opération.

(2) Détailler les articles utilisés conformément au plan de comptes.

(3) Dépenses engagées non mandatées ou recettes justifiées non titrées.

(4) Crédits sans emploi = crédits ouverts – réalisations – RAR au 31/12.

(5) Réalisations antérieures + réalisations de l'exercice.

(6) Exceptionnellement, les comptes 20, 204, 21, 22 et 23 sont en recettes réelles en cas de réduction ou d'annulation de mandats donnant lieu à reversement.

(7) Sauf 165, 166 et 16449.

(8) Indiquer le signe algébrique.

(9) Le chapitre 204 « Subventions d'équipement versées » est un chapitre globalisé regroupant les comptes 204 et 2324.

<b>III – ADOPTION DU CA</b>	<b>III</b>
<b>SECTION D'INVESTISSEMENT – DETAIL DES OPERATIONS D'EQUIPEMENT</b>	<b>A2.3</b>

Cet état ne contient pas d'information.



III – ADOPTION DU CA				III
SECTION D'INVESTISSEMENT – RECETTES – DETAIL PAR ARTICLE				A3

Chap. / art. (1)		Crédits ouverts (BP + DM + RAR N-1)	Réalizations Titres émis	Restes à réaliser au 31/12 (2)	Crédits sans emploi (3)
<b>TOTAL</b>		<b>183 903,40</b>	<b>66 994,71</b>	<b>0,00</b>	<b>116 908,69</b>
018	RSA	0,00	0,00	0,00	0,00
13	Subventions d'investissement (hors 138)	10 000,00	17 020,00	0,00	-7 020,00
1322	Subv. non transf. Régions	0,00	7 020,00	0,00	-7 020,00
1328	Autres subventions d'équip. non transf.	10 000,00	10 000,00	0,00	0,00
16	Emprunts et dettes assimilées (hors 1688 non budgétaire) (4)	0,00	0,00	0,00	0,00
20	Immobilisations incorporelles (sauf 204) (5)	0,00	0,00	0,00	0,00
204	Subventions d'équipement versées (5) (11)	0,00	0,00	0,00	0,00
21	Immobilisations corporelles (5)	0,00	0,00	0,00	0,00
22	Immobilisations reçues en affectation (5)	0,00	0,00	0,00	0,00
23	Immobilisations en cours (sauf 2324) (5)	0,00	0,00	0,00	0,00
<b>Total des recettes d'équipement</b>		<b>10 000,00</b>	<b>17 020,00</b>	<b>0,00</b>	<b>-7 020,00</b>
10	Dotations, fonds divers et réserves	0,00	0,00	0,00	0,00
138	Autres subventions invest. non transf.	0,00	0,00	0,00	0,00
16	Emprunts et dettes assimilées (16449, 165 et 166)	0,00	0,00	0,00	0,00
18	Cpte de liaison : affectation (BA,régie)	0,00	0,00	0,00	0,00
26	Participations et créances rattachées	0,00	0,00	0,00	0,00
27	Autres immobilisations financières	0,00	0,00	0,00	0,00
024	Produits des cessions d'immobilisations	0,00		0,00	
<b>Total des recettes financières</b>		<b>0,00</b>	<b>0,00</b>	<b>0,00</b>	<b>0,00</b>
45	Chapitres d'opérations pour compte de tiers (6)	0,00	0,00	0,00	0,00
<b>Total des recettes réelles</b>		<b>10 000,00</b>	<b>17 020,00</b>	<b>0,00</b>	<b>-7 020,00</b>
021	Virement de la section de fonctionnement	118 903,40	0,00		
040	Opérations ordre transf. entre sections (7) (8) (9)	55 000,00	49 974,71		5 025,29
281351	Bâtiments publics	55 000,00	43 598,54		11 401,46
281848	Autres matériels de bureau et mobiliers	0,00	4 771,51		-4 771,51
28188	Autres immo. corporelles	0,00	1 604,66		-1 604,66
041	Opérations patrimoniales (10)	0,00	0,00		0,00
<b>Total des recettes d'ordre</b>		<b>173 903,40</b>	<b>49 974,71</b>		<b>123 928,69</b>

(1) Détailler les articles utilisés conformément au plan de comptes.

(2) Recettes justifiées non titrées.

(3) Crédits sans emploi = crédits ouverts – réalisations – RAR au 31/12.

(4) Sauf 165, 166 et 16449.

(5) Exceptionnellement, les comptes 20, 204, 21, 22 et 23 sont en recettes réelles en cas de réduction ou d'annulation de mandats donnant lieu à reversement.

(6) Voir l'annexe IV-B5 pour le détail des opérations pour compte de tiers.

(7) Cf. définition du chapitre des opérations d'ordre (RI 040 = DF 042).

(8) Les comptes 15, 29, 39, 49 et 59 peuvent figurer dans le détail du chapitre si la collectivité a opté pour le régime des provisions budgétaires, conformément aux dispositions législatives et réglementaires applicables.

(9) Aucune prévision budgétaire ne doit figurer à l'article 192 (cf. chapitre 024 « produit des cessions d'immobilisations »).

(10) Cf. définition du chapitre des opérations d'ordre (*DI 041 = RI 041*).

(11) Le chapitre 204 « Subventions d'équipement versées » est un chapitre globalisé regroupant les comptes 204 et 2324.

III – ADOPTION DU CA							III
SECTION DE FONCTIONNEMENT – VUE D'ENSEMBLE							B

## DEPENSES

Chap.	Libellé	Crédits ouverts (BP + DM + RAR N-1)	Réalisations Mandats émis	Charges rattachées	Restes à réaliser au 31/12 (1)	Crédits sans emploi (2)	Pour information, réalisations gérées dans le cadre d'une AE	Pour information, réalisations gérées hors AE
<b>TOTAL</b>		<b>1 032 403,40</b>	<b>859 680,38</b>	<b>0,00</b>	<b>0,00</b>	<b>172 723,02</b>	<b>0,00</b>	<b>859 680,38</b>
011	Charges à caractère général (3)	78 000,00	39 705,67	0,00	0,00	38 294,33	0,00	39 705,67
012	Charges de personnel et frais assimilés (3)	500,00	0,00	0,00	0,00	500,00		0,00
014	Atténuations de produits	0,00	0,00	0,00	0,00	0,00		0,00
016	APA	0,00	0,00	0,00	0,00	0,00	0,00	0,00
017	RSA / Régularisations de RMI	0,00	0,00	0,00	0,00	0,00	0,00	0,00
65	Autres charges de gestion courante (sauf 6586) (3)	770 000,00	770 000,00	0,00	0,00	0,00	0,00	770 000,00
6586	Frais fonctionnement des groupes d'élus	0,00	0,00	0,00	0,00	0,00		0,00
<b>Total des dépenses de gestion des services</b>		<b>848 500,00</b>	<b>809 705,67</b>	<b>0,00</b>	<b>0,00</b>	<b>38 794,33</b>	<b>0,00</b>	<b>809 705,67</b>
66	Charges financières	0,00	0,00	0,00	0,00	0,00		0,00
67	Charges spécifiques (3)	10 000,00	0,00	0,00	0,00	10 000,00		0,00
68	Dotations aux provisions, dépréciations (semi-budgétaires) (3)	0,00	0,00			0,00		0,00
<b>Total des dépenses financières</b>		<b>10 000,00</b>	<b>0,00</b>	<b>0,00</b>	<b>0,00</b>	<b>10 000,00</b>		<b>0,00</b>
<b>Total des dépenses réelles</b>		<b>858 500,00</b>	<b>809 705,67</b>	<b>0,00</b>	<b>0,00</b>	<b>48 794,33</b>	<b>0,00</b>	<b>809 705,67</b>
023	Virement à la section d'investissement	118 903,40	0,00					
042	Opérations ordre transf. entre sections (4)	55 000,00	49 974,71			5 025,29		49 974,71
043	Opérations ordre intérieur de la section	0,00	0,00			0,00		0,00
<b>Total des dépenses d'ordre</b>		<b>173 903,40</b>	<b>49 974,71</b>			<b>123 928,69</b>		<b>49 974,71</b>

Pour information : 002 Déficit de fonctionnement reporté de N-1	0,00						
---	------	--	--	--	--	--	--

<b>Total des dépenses de fonctionnement cumulées</b>	<b>1 032 403,40</b>	<b>859 680,38</b>	<b>0,00</b>	<b>0,00</b>	<b>172 723,02</b>	<b>0,00</b>	<b>859 680,38</b>
--	---------------------	-------------------	-------------	-------------	-------------------	-------------	-------------------

(1) Dépenses engagées non mandatées.

(2) Crédits sans emploi = crédits ouverts – réalisations – RAR au 31/12.

(3) Hors dépenses imputées aux chapitres 016 et 017.

(4) Les comptes 68 peuvent figurer dans le détail du chapitre si la collectivité a opté pour le régime des provisions budgétaires, conformément aux dispositions législatives et réglementaires applicables.

III – ADOPTION DU CA					III
SECTION DE FONCTIONNEMENT – VUE D'ENSEMBLE					B

## RECETTES

Chap.	Libellé	Crédits ouverts (BP + DM + RAR N-1)	Réalisations Titres émis	Produits rattachés	Restes à réaliser au 31/12 (1)	Crédits sans emploi (2)
<b>TOTAL</b>		<b>258 600,00</b>	<b>299 260,41</b>	<b>0,00</b>	<b>0,00</b>	<b>-40 660,41</b>
013	Atténuations de charges (3)	0,00	0,00	0,00	0,00	0,00
016	APA	0,00	0,00	0,00	0,00	0,00
017	RSA / Régularisations de RMI	0,00	0,00	0,00	0,00	0,00
70	Prod. services, domaine, ventes diverses	3 100,00	3 356,39	0,00	0,00	-256,39
73	Impôts et taxes (sauf 731)	0,00	0,00	0,00	0,00	0,00
731	Fiscalité locale	100 000,00	117 462,00	0,00	0,00	-17 462,00
74	Dotations et participations (3)	0,00	0,00	0,00	0,00	0,00
75	Autres produits de gestion courante (3)	155 500,00	178 429,19	0,00	0,00	-22 929,19
<b>Total des recettes de gestion des services</b>		<b>258 600,00</b>	<b>299 247,58</b>	<b>0,00</b>	<b>0,00</b>	<b>-40 647,58</b>
76	Produits financiers	0,00	0,00	0,00	0,00	0,00
77	Produits spécifiques (3)	0,00	12,83	0,00	0,00	-12,83
78	Reprises amort., dépréciations, prov. (semi-budgétaires) (3)	0,00	0,00			0,00
<b>Total des recettes financières</b>		<b>0,00</b>	<b>12,83</b>	<b>0,00</b>	<b>0,00</b>	<b>-12,83</b>
<b>Total des recettes réelles</b>		<b>258 600,00</b>	<b>299 260,41</b>	<b>0,00</b>	<b>0,00</b>	<b>-40 660,41</b>
042	Opérations ordre transf. entre sections (4) (5)	0,00	0,00			0,00
043	Opérations ordre intérieur de la section (6)	0,00	0,00			0,00
<b>Total des recettes d'ordre</b>		<b>0,00</b>	<b>0,00</b>			<b>0,00</b>

<b>Pour information : 002 Excédent de fonctionnement reporté de N-1</b>	<b>773 803,40</b>				
---	-------------------	--	--	--	--

<b>Total des recettes de fonctionnement cumulées</b>	<b>1 032 403,40</b>	<b>1 073 063,81</b>	<b>0,00</b>	<b>0,00</b>	<b>-40 660,41</b>
--	---------------------	---------------------	-------------	-------------	-------------------

(1) Recettes justifiées non titrées.

(2) Crédits sans emploi = crédits ouverts – réalisations – RAR au 31/12.

(3) Hors recettes imputées aux chapitres 016 et 017.

(4) Cf. définition du chapitre des opérations d'ordre (RF 042 = DI 040).

(5) Les comptes 78 peuvent figurer dans le détail du chapitre si la collectivité a opté pour le régime des provisions budgétaires, conformément aux dispositions législatives et réglementaires applicables.

(6) Chapitre destiné à retracer les opérations particulières telles que les opérations de stocks ou liées à la tenue d'un inventaire permanent simplifié.



III – ADOPTION DU CA							III
SECTION DE FONCTIONNEMENT – DEPENSES – DETAIL PAR ARTICLE							B1

Chap. / art. (1)	Libellé	Crédits ouverts (BP + DM + RAR N-1)	Réalisations Mandats émis	Charges rattachées	Restes à réaliser au 31/12 (2)	Crédits sans emploi (3)	Pour information, réalisations gérées dans le cadre d'une AE	Pour information, réalisations gérées hors AE
<b>TOTAL</b>		<b>1 032 403,40</b>	<b>859 680,38</b>	<b>0,00</b>	<b>0,00</b>	<b>172 723,02</b>	<b>0,00</b>	<b>859 680,38</b>
011	Charges à caractère général (4)	78 000,00	39 705,67	0,00	0,00	38 294,33	0,00	39 705,67
60611	Eau et assainissement	2 000,00	775,90	0,00	0,00	1 224,10	0,00	775,90
60612	Energie - Electricité	6 500,00	2 804,09	0,00	0,00	3 695,91	0,00	2 804,09
60621	Combustibles	26 000,00	25 025,93	0,00	0,00	974,07	0,00	25 025,93
60628	Autres fournitures non stockées	0,00	169,50	0,00	0,00	-169,50	0,00	169,50
60631	Fournitures d'entretien	1 000,00	0,00	0,00	0,00	1 000,00	0,00	0,00
60632	Fournitures de petit équipement	1 000,00	24,90	0,00	0,00	975,10	0,00	24,90
6068	Autres matières et fournitures	500,00	0,00	0,00	0,00	500,00	0,00	0,00
61351	Matériel roulant	500,00	0,00	0,00	0,00	500,00	0,00	0,00
61358	Autres	500,00	0,00	0,00	0,00	500,00	0,00	0,00
61521	Entretien terrains	2 000,00	61,49	0,00	0,00	1 938,51	0,00	61,49
615221	Entretien, réparations bâtiments publics	10 000,00	747,22	0,00	0,00	9 252,78	0,00	747,22
61558	Entretien autres biens mobiliers	2 500,00	701,00	0,00	0,00	1 799,00	0,00	701,00
6156	Maintenance	4 000,00	584,34	0,00	0,00	3 415,66	0,00	584,34
6231	Annonces et insertions	0,00	2 810,00	0,00	0,00	-2 810,00	0,00	2 810,00
6232	Fêtes et cérémonies	0,00	56,70	0,00	0,00	-56,70	0,00	56,70
6236	Catalogues et imprimés	1 000,00	0,00	0,00	0,00	1 000,00	0,00	0,00
6262	Frais de télécommunications	500,00	1 355,60	0,00	0,00	-855,60	0,00	1 355,60
6283	Frais de nettoyage des locaux	5 000,00	3 869,00	0,00	0,00	1 131,00	0,00	3 869,00
6288	Autres services extérieurs	15 000,00	720,00	0,00	0,00	14 280,00	0,00	720,00
012	Charges de personnel et frais assimilés (4) (5)	500,00	0,00	0,00	0,00	500,00		0,00
6451	Cotisations à l'U.R.S.S.A.F.	500,00	0,00	0,00	0,00	500,00		0,00
014	Atténuations de produits	0,00	0,00	0,00	0,00	0,00		0,00
016	APA	0,00	0,00	0,00	0,00	0,00	0,00	0,00
017	RSA / Régularisations de RMI	0,00	0,00	0,00	0,00	0,00	0,00	0,00
65	Autres charges de gestion courante (sauf le 6586) (4)	770 000,00	770 000,00	0,00	0,00	0,00	0,00	770 000,00
65822	Reversement excédent budgets annexes	770 000,00	770 000,00	0,00	0,00	0,00	0,00	770 000,00
6586	Frais fonctionnement des groupes d'élus	0,00	0,00	0,00	0,00	0,00		0,00
<b>Total des dépenses de gestion des services</b>		<b>848 500,00</b>	<b>809 705,67</b>	<b>0,00</b>	<b>0,00</b>	<b>38 794,33</b>	<b>0,00</b>	<b>809 705,67</b>
66	Charges financières	0,00	0,00	0,00	0,00	0,00		0,00
67	Charges spécifiques (4)	10 000,00	0,00	0,00	0,00	10 000,00		0,00

**COMMUNE DE SOORTS-HOSSEGOR - CASINO SOORTS-HOSSEGOR - CA - 2023**

Chap. / art. (1)	Libellé	Crédits ouverts (BP + DM + RAR N-1)	Réalisations Mandats émis	Charges rattachées	Restes à réaliser au 31/12 (2)	Crédits sans emploi (3)	Pour information, réalisations gérées dans le cadre d'une AE	Pour information, réalisations gérées hors AE
673	Titres annulés (sur exercices antérieurs	10 000,00	0,00	0,00	0,00	10 000,00		0,00
68	Dotations aux provisions, dépréciations (semi-budgétaires) (4)	0,00	0,00			0,00		0,00
<b>Total des charges financières et spécifiques</b>		<b>10 000,00</b>	<b>0,00</b>	<b>0,00</b>	<b>0,00</b>	<b>10 000,00</b>		<b>0,00</b>
<b>Total des dépenses réelles</b>		<b>858 500,00</b>	<b>809 705,67</b>	<b>0,00</b>	<b>0,00</b>	<b>48 794,33</b>	<b>0,00</b>	<b>809 705,67</b>
023	Virement à la section d'investissement	118 903,40						
042	Opérations ordre transf. entre sections (6) (7)	55 000,00	49 974,71			5 025,29		49 974,71
6811	Dot. amort. immos incorporelles	55 000,00	49 974,71			5 025,29		49 974,71
043	Opérations ordre intérieur de la section (7) (8)	0,00	0,00			0,00		0,00
<b>Total des dépenses d'ordre</b>		<b>173 903,40</b>	<b>49 974,71</b>			<b>123 928,69</b>		<b>49 974,71</b>

**Détail du calcul des ICNE au compte 66112 (9)**

Montant des ICNE de l'exercice	0,00
Montant des ICNE de l'exercice N-1	0,00
= Différence ICNE N – ICNE N-1	0,00

(1) Détailler les articles utilisés conformément au plan de comptes.

(2) Dépenses engagées non mandatées.

(3) Crédits sans emploi = crédits ouverts – réalisations – RAR au 31/12.

(4) Hors dépenses imputées aux chapitres 016 et 017.

(5) Les dépenses de frais de personnel sont exclues des autorisations d'engagement.

(6) Les comptes 68 peuvent figurer dans le détail du chapitre si la collectivité a opté pour le régime des provisions budgétaires, conformément aux dispositions législatives et réglementaires applicables.

(7) Cf. définitions des chapitres des opérations d'ordre (DF 042 = RI 040) (DF 043 = RF 043).

(8) Chapitre destiné à retracer les opérations particulières telles que les opérations de stocks ou liées à la tenue d'un inventaire permanent.

(9) Si le montant des ICNE de l'exercice est inférieur au montant de l'exercice N-1, le montant du compte 66112 sera négatif.

III – ADOPTION DU CA	III
SECTION DE FONCTIONNEMENT – RECETTES – DETAIL PAR ARTICLE	B2

Chap / art. (1)	Libellé	Crédits ouverts (BP + DM + RAR N-1)	Réalizations Titres émis	Produits rattachés	Restes à réaliser au 31/12 (2)	Crédits sans emploi (3)
<b>TOTAL</b>		<b>258 600,00</b>	<b>299 260,41</b>	<b>0,00</b>	<b>0,00</b>	<b>-40 660,41</b>
013	Atténuations de charges (4)	0,00	0,00	0,00	0,00	0,00
016	APA	0,00	0,00	0,00	0,00	0,00
017	RSA / Régularisations de RMI	0,00	0,00	0,00	0,00	0,00
70	Prod. services, domaine, ventes diverses	3 100,00	3 356,39	0,00	0,00	-256,39
70878	Remb. frais par des tiers	3 100,00	3 356,39	0,00	0,00	-256,39
73	Impôts et taxes (sauf 731)	0,00	0,00	0,00	0,00	0,00
731	Fiscalité locale	100 000,00	117 462,00	0,00	0,00	-17 462,00
731732	Prélèvement sur les produits des jeux	100 000,00	117 462,00	0,00	0,00	-17 462,00
74	Dotations et participations (4)	0,00	0,00	0,00	0,00	0,00
75	Autres produits de gestion courante (4)	155 500,00	178 429,19	0,00	0,00	-22 929,19
752	Revenus des immeubles	152 500,00	174 305,04	0,00	0,00	-21 805,04
756	Libéralités reçues	0,00	1 000,00	0,00	0,00	-1 000,00
75888	Autres	3 000,00	3 124,15	0,00	0,00	-124,15
<b>Total des recettes de gestion des services</b>		<b>258 600,00</b>	<b>299 247,58</b>	<b>0,00</b>	<b>0,00</b>	<b>-40 647,58</b>
76	Produits financiers	0,00	0,00	0,00	0,00	0,00
77	Produits spécifiques (4)	0,00	12,83	0,00	0,00	-12,83
773	Mandats annulés (exercices antérieurs)	0,00	12,83	0,00	0,00	-12,83
78	Reprises amort., dépréciations, prov. (semi-budgétaires) (4)	0,00	0,00			0,00
<b>Total des recettes réelles</b>		<b>258 600,00</b>	<b>299 260,41</b>	<b>0,00</b>	<b>0,00</b>	<b>-40 660,41</b>
042	Opérations ordre transf. entre sections (5) (6)	0,00	0,00			0,00
043	Opérations ordre intérieur de la section (5) (7)	0,00	0,00			0,00
<b>Total des recettes d'ordre</b>		<b>0,00</b>	<b>0,00</b>			<b>0,00</b>

**Détail du calcul de la taxe départementale de publicité foncière pour les collectivités dites « surfiscalisées » (compte 73121) (8)**

Montant brut	0,00
Compensation	0,00
Montant net	0,00

**Détail du calcul des ICNE au compte 7622 (9)**

Montant des ICNE de l'exercice	0,00
Montant des ICNE de l'exercice N-1	0,00
= Différence ICNE N – ICNE N-1	0,00



- (1) Détailler les articles utilisés conformément au plan de comptes.
- (2) Recettes justifiées non titrées.
- (3) Crédits sans emploi = crédits ouverts – réalisations – RAR au 31/12.
- (4) Hors recettes imputées aux chapitres 016 et 017.
- (5) Cf. définitions du chapitre des opérations d'ordre (*RF 042 = DI 040*) (*RF 043 = DF 043*).
- (6) Les comptes 78 peuvent figurer dans le détail du chapitre si la collectivité a opté pour le régime des provisions budgétaires, conformément aux dispositions législatives et réglementaires applicables.
- (7) Ce chapitre est destiné à retracer les opérations particulières telles que les opérations de stocks ou liées à la tenue d'un inventaire permanent simplifié.
- (8) Destiné à retracer le prélèvement de la part non départementale de la taxe.
- (9) Si le montant des ICNE de l'exercice est inférieur au montant de l'exercice N-1, le montant du compte 7622 sera négatif.

IV – ANNEXES	IV
A – PRESENTATION CROISEE – SECTION D'INVESTISSEMENT – PRESENTATION DETAILLEE	A1.900

## FONCTION 0 – Services généraux

Article / compte nature (1)	Libellé	02 Administration générale							
		020 Admin. générale de la collectivité	021 Personnel non ventilé	022 Information, communication, publicité	023 Fêtes et cérémonies	024 Aide aux associations	025 Cimetières et pompes funèbres	026 Administration générale de l'Etat	028 Autres moyens généraux
	DEPENSES	0,00	0,00	0,00	0,00	0,00	0,00	0,00	0,00
	RECETTES	0,00	0,00	0,00	0,00	0,00	0,00	0,00	0,00

(1) Détailler conformément au plan de comptes.

IV – ANNEXES	IV
A – PRESENTATION CROISEE – SECTION D'INVESTISSEMENT – PRESENTATION DETAILLEE	A1.900

## FONCTION 0 – Services généraux (suite 1)

Article / compte nature (1)	Libellé	03 Conseils						
		031 Assemblée délibérante	032 Conseil éco.,social région./Conseil dév.	033 Conseil cult., éduc., env.	034 Conseil éco.,soc.,environ.,culture,éduc.		035 Conseil de territoire	038 Autres instances
					0341 Section éco., sociale et environnem.	0342 Section culture, éducation et sports		
DEPENSES		0,00	0,00	0,00	0,00	0,00	0,00	0,00
RECETTES		0,00	0,00	0,00	0,00	0,00	0,00	0,00

(1) Détailler conformément au plan de comptes.

IV – ANNEXES	IV
A – PRESENTATION CROISEE – SECTION D’INVESTISSEMENT – PRESENTATION DETAILLEE	A1.900

FONCTION 0 – Services généraux (suite 2)

Article / compte nature (1)	Libellé	04 Coop.décent.,act° interrég.,eur.,intern.					TOTAL DU CHAPITRE
		041 Action relevant de la subvention globale	042 Actions interrégionales	043 Actions européennes	044 Aide publique au développement	048 Autres actions	
	DEPENSES	0,00	0,00	0,00	0,00	0,00	0,00
	RECETTES	0,00	0,00	0,00	0,00	0,00	0,00

(1) Détailler conformément au plan de comptes.

IV – ANNEXES	IV
A – PRESENTATION CROISEE – SECTION D’INVESTISSEMENT – PRESENTATION DETAILLEE	A1.900-5

FONCTION 0-5 – Gestion des fonds européens						
Article / compte nature (1)	Libellé	051 FSE	052 FEDER	058		TOTAL DU CHAPITRE
				Autres		
				0580 FEADER	0581 FEAMP	
DEPENSES		0,00	0,00	0,00	0,00	0,00
RECETTES		0,00	0,00	0,00	0,00	0,00

(1) Détailler conformément au plan de comptes.

<b>IV – ANNEXES</b>	<b>IV</b>
<b>A – PRESENTATION CROISEE – SECTION D'INVESTISSEMENT – PRESENTATION DETAILLEE</b>	<b>A1.901</b>

## FONCTION 1 – Sécurité

Article / compte nature (1)	Libellé	10 Services communs	11 Police, sécurité, justice	12 Incendie et secours	13 Hygiène et salubrité publique	18 Autres interv. protect. personnes, biens	TOTAL DU CHAPITRE
	DEPENSES	0,00	0,00	0,00	0,00	0,00	0,00
	RECETTES	0,00	0,00	0,00	0,00	0,00	0,00

(1) Détailler conformément au plan de comptes.

IV – ANNEXES	IV
A – PRESENTATION CROISEE – SECTION D'INVESTISSEMENT – PRESENTATION DETAILLEE	A1.902

## FONCTION 2 – Enseignement, formation professionnelle et apprentissage

Article / compte nature (1)	Libellé	20	21			22		
		Services communs	Enseignement du premier degré			Enseignement du second degré		
		201 Services communs	211 Ecoles maternelles	212 Ecoles primaires	213 Classes regroupées	221 Collèges	222 Lycées publics	223 Lycées privés
	DEPENSES	0,00	0,00	0,00	0,00	0,00	0,00	0,00
	RECETTES	0,00	0,00	0,00	0,00	0,00	0,00	0,00

(1) Détailler conformément au plan de comptes.

IV – ANNEXES	IV
A – PRESENTATION CROISEE – SECTION D'INVESTISSEMENT – PRESENTATION DETAILLEE	A1.902

## FONCTION 2 – Enseignement, formation professionnelle et apprentissage (suite 1)

Article / compte nature (1)	Libellé	23 Enseignement supérieur	24 Cités scolaires	25 Formation professionnelle						26 Apprentissage	27 Formation sanitaire et sociale
				251 Insertion sociale et professionnelle	252 Formation professionnalisante personnes	253 Formation certifiante des personnes	254 Formation des actifs occupés	255 Rémunération des stagiaires	256 Autres		
	DEPENSES	0,00	0,00	0,00	0,00	0,00	0,00	0,00	0,00	0,00	0,00
	RECETTES	0,00	0,00	0,00	0,00	0,00	0,00	0,00	0,00	0,00	0,00

(1) Détailler conformément au plan de comptes.



IV – ANNEXES	IV
A – PRESENTATION CROISEE – SECTION D’INVESTISSEMENT – PRESENTATION DETAILLEE	A1.902

FONCTION 2 – Enseignement, formation professionnelle et apprentissage (suite 2)

Article / compte nature (1)	Libellé	28 Autres services périscolaires et annexes					29 Sécurité	TOTAL DU CHAPITRE
		281 Hébergement et restauration scolaires	282 Sport scolaire	283 Médecine scolaire	284 Classes de découverte	288 Autre service annexe de l'enseignement		
	DEPENSES	0,00	0,00	0,00	0,00	0,00	0,00	0,00
	RECETTES	0,00	0,00	0,00	0,00	0,00	0,00	0,00

(1) Détailler conformément au plan de comptes.

IV – ANNEXES	IV
A – PRESENTATION CROISEE – SECTION D’INVESTISSEMENT – PRESENTATION DETAILLEE	A1.903

FONCTION 3 – Culture, vie sociale, jeunesse, sports et loisirs

Article / compte nature (1)	Libellé	30 Services communs	31 Culture							
			311 Activités artist.,actions et manif.cult.	312 Patrimoine	313 Bibliothèques, médiathèques	314 Musées	315 Services d'archives	316 Théâtres et spectacles vivants	317 Cinémas et autres salles de spectacles	318 Archéologie préventive
DEPENSES		0,00	0,00	0,00	0,00	0,00	0,00	0,00	0,00	0,00
RECETTES		0,00	0,00	0,00	0,00	0,00	0,00	0,00	0,00	0,00

(1) Détailler conformément au plan de comptes.

IV – ANNEXES	IV
A – PRESENTATION CROISEE – SECTION D’INVESTISSEMENT – PRESENTATION DETAILLEE	A1.903

FONCTION 3 – Culture, vie sociale, jeunesse, sports et loisirs (suite 1)

Article / compte nature (1)	Libellé	32 Sports (autres que scolaires)					
		321 Salles de sport, gymnases	322 Stades	323 Piscines	324 Centres de formation sportifs	325 Autres équipements sportifs ou loisirs	326 Manifestations sportives
	DEPENSES	0,00	0,00	0,00	0,00	0,00	0,00
	RECETTES	0,00	0,00	0,00	0,00	0,00	0,00

(1) Détailler conformément au plan de comptes.

IV – ANNEXES	IV
A – PRESENTATION CROISEE – SECTION D'INVESTISSEMENT – PRESENTATION DETAILLEE	A1.903

## FONCTION 3 – Culture, vie sociale, jeunesse, sports et loisirs (suite 2)

Article / compte nature (1)	Libellé	33 Jeunesse (action socio-éduc.) et loisirs			34 Vie sociale et citoyenne		39 Sécurité	TOTAL DU CHAPITRE
		331 Centres de loisirs	332 Colonies de vacances	338 Autres activités pour les jeunes	341 Egalité entre les femmes et les hommes	348 Autres		
	DEPENSES	0,00	0,00	0,00	0,00	0,00	0,00	0,00
	RECETTES	0,00	0,00	0,00	0,00	0,00	0,00	0,00

(1) Détailler conformément au plan de comptes.

IV – ANNEXES	IV
A – PRESENTATION CROISEE – SECTION D'INVESTISSEMENT – PRESENTATION DETAILLEE	A1.904

## FONCTION 4 – Santé et action sociale (hors RSA)

Article / compte nature (1)	Libellé	41 Santé					
		410 Services communs	411 PMI et planification familiale	412 Prévention et éducation pour la santé	413 Sécurité alimentaire	414 Dispensaires et autres éta sanitaires	418 Autres actions
	DEPENSES	0,00	0,00	0,00	0,00	0,00	0,00
	RECETTES	0,00	0,00	0,00	0,00	0,00	0,00

(1) Détailler conformément au plan de comptes.

IV – ANNEXES	IV
A – PRESENTATION CROISEE – SECTION D’INVESTISSEMENT – PRESENTATION DETAILLEE	A1.904

FONCTION 4 – Santé et action sociale (hors RSA) (suite 1)

Article / compte nature (1)	Libellé	42 Action sociale							
		420 Services communs	421 Famille et enfance				422 Petite enfance		
			4211	4212	4213	4214	4221	4222	4228
			Actions en faveur de la maternité	Aides à la famille	Aides sociales à l'enfance	Adolescence	Crèches et garderies	Multi accueil	Autres actions pour la petite enfance
	DEPENSES	0,00	0,00	0,00	0,00	0,00	0,00	0,00	0,00
	RECETTES	0,00	0,00	0,00	0,00	0,00	0,00	0,00	0,00

(1) Détailler conformément au plan de comptes.

IV – ANNEXES	IV
A – PRESENTATION CROISEE – SECTION D'INVESTISSEMENT – PRESENTATION DETAILLEE	A1.904

## FONCTION 4 – Santé et action sociale (hors RSA) (suite 2)

Article / compte nature (1)	Libellé	42 Action sociale					TOTAL DU CHAPITRE	
		423 Personnes âgées			424 Personnes en difficulté	425 Personnes handicapées		428 Autres interventions sociales
		4231 Forfait autonomie	4232 Autres actions de prévention	4238 Autres actions pour les personnes âgées				
DEPENSES		0,00	0,00	0,00	0,00	0,00	0,00	0,00
RECETTES		0,00	0,00	0,00	0,00	0,00	0,00	0,00

(1) Détailler conformément au plan de comptes.

IV – ANNEXES	IV
A – PRESENTATION CROISEE – SECTION D'INVESTISSEMENT – PRESENTATION DETAILLEE	A1.904-4

## FONCTION 4-4 – RSA

Article / compte nature (1)	Libellé	441 Insertion sociale	442 Santé	443 Logement	444 Insertion professionnelle	445 Evaluation des dépenses engagées	446 Dépenses de structure	447 RSA allocations	448 Autres dépenses au titre du RSA	TOTAL DU CHAPITRE
	DEPENSES	0,00	0,00	0,00	0,00	0,00	0,00	0,00	0,00	0,00
	RECETTES	0,00	0,00	0,00	0,00	0,00	0,00	0,00	0,00	0,00

(1) Détailler conformément au plan de comptes.



IV – ANNEXES	IV
A – PRESENTATION CROISEE – SECTION D'INVESTISSEMENT – PRESENTATION DETAILLEE	A1.905

## FONCTION 5 – Aménagement des territoires et habitat

Article / compte nature (1)	Libellé	50	51						
		Services communs	Aménagement et services urbains						
		501 Services communs	510 Services communs	511 Espaces verts urbains	512 Eclairage public	513 Art public	514 Electrification	515 Opérations d'aménagement	518 Autres actions d'aménagement urbain
	DEPENSES	0,00	0,00	0,00	0,00	0,00	0,00	0,00	0,00
	RECETTES	0,00	0,00	0,00	0,00	0,00	0,00	0,00	0,00

(1) Détailler conformément au plan de comptes.

IV – ANNEXES	IV
A – PRESENTATION CROISEE – SECTION D'INVESTISSEMENT – PRESENTATION DETAILLEE	A1.905

## FONCTION 5 – Aménagement des territoires et habitat (suite 1)

Article / compte nature (1)	Libellé	52 Politique de la ville	53 Agglomérations et villes moyennes	54 Espace rural et autres espaces de dév.	55 Habitat (Logement)				
					551 Parc privé de la collectivité	552 Aide au secteur locatif	553 Aide à l'accession à la propriété	554 Aire d'accueil des gens du voyage	555 Logement social
	DEPENSES	0,00	0,00	0,00	0,00	0,00	0,00	0,00	0,00
	RECETTES	0,00	0,00	0,00	0,00	0,00	0,00	0,00	0,00

(1) Détailler conformément au plan de comptes.

IV – ANNEXES	IV
A – PRESENTATION CROISEE – SECTION D’INVESTISSEMENT – PRESENTATION DETAILLEE	A1.905

FONCTION 5 – Aménagement des territoires et habitat (suite 2)

Article / compte nature (1)	Libellé	56 Actions en faveur du littoral	57 Techno. de l'information et de la comm.	58 Autres actions		59 Sécurité	TOTAL DU CHAPITRE
				581 Réserves Foncières	588 Autres actions d'aménagement		
	DEPENSES	0,00	0,00	0,00	0,00	0,00	0,00
	RECETTES	0.00	0.00	0.00	0.00	0.00	0.00

(1) Détailler conformément au plan de comptes.

IV – ANNEXES	IV
A – PRESENTATION CROISEE – SECTION D'INVESTISSEMENT – PRESENTATION DETAILLEE	A1.906

## FONCTION 6 – Action économique

Article / compte nature (1)	Libellé	60 Services communs	61 Interventions économiques transversales	62 Structure d'animation et de dév. éco.	63 Actions sectorielles			
					631 Agriculture, pêche et agro-alimentaire		632 Industrie, commerce et artisanat	633 Développement touristique
					6311 Laboratoire	6312 Autres		
	<b>DEPENSES</b>	<b>0,00</b>	<b>0,00</b>	<b>0,00</b>	<b>0,00</b>	<b>0,00</b>	<b>259 670,83</b>	<b>0,00</b>
2313	Constructions	0,00	0,00	0,00	0,00	0,00	259 670,83	0,00
	<b>RECETTES</b>	<b>0,00</b>	<b>0,00</b>	<b>0,00</b>	<b>0,00</b>	<b>0,00</b>	<b>17 020,00</b>	<b>0,00</b>
1322	Subv. non transf. Régions	0,00	0,00	0,00	0,00	0,00	7 020,00	0,00
1328	Autres subventions d'équip. non transf.	0,00	0,00	0,00	0,00	0,00	10 000,00	0,00

(1) Détailler conformément au plan de comptes.

IV – ANNEXES	IV
A – PRESENTATION CROISEE – SECTION D'INVESTISSEMENT – PRESENTATION DETAILLEE	A1.906

## FONCTION 6 – Action économique (suite)

Article / compte nature (1)	Libellé	64 Rayonnement, attractivité du territoire	65 Insertion éco. et éco.sociale, solidaire	66 Maintien et dév. des services publics	67 Recherche et innovation	68 Autres actions	TOTAL DU CHAPITRE
<b>DEPENSES</b>		<b>0,00</b>	<b>0,00</b>	<b>0,00</b>	<b>0,00</b>	<b>0,00</b>	<b>259 670,83</b>
2313	Constructions	0,00	0,00	0,00	0,00	0,00	259 670,83
<b>RECETTES</b>		<b>0,00</b>	<b>0,00</b>	<b>0,00</b>	<b>0,00</b>	<b>0,00</b>	<b>17 020,00</b>
1322	Subv. non transf. Régions	0,00	0,00	0,00	0,00	0,00	7 020,00
1328	Autres subventions d'équip. non transf.	0,00	0,00	0,00	0,00	0,00	10 000,00

(1) Détailler conformément au plan de comptes.

IV – ANNEXES	IV
A – PRESENTATION CROISEE – SECTION D’INVESTISSEMENT – PRESENTATION DETAILLEE	A1.907

FONCTION 7 – Environnement

Article / compte nature (1)	Libellé	70 Services communs	71 Actions transversales	72					
				Actions déchets et propreté urbaine					
				720 Services communs collecte et propreté	721			722	
					Collecte et traitement des déchets			Propreté urbaine	
				7211 Actions prévention et sensibilisation	7212 Collecte des déchets	7213 Tri, valorisation, traitement déchets	7221 Actions prévention et sensibilisation	7222 Action propreté urbaine et nettoiemment	
DEPENSES		0,00	0,00	0,00	0,00	0,00	0,00	0,00	
RECETTES		0,00	0,00	0,00	0,00	0,00	0,00	0,00	

(1) Détailler conformément au plan de comptes.

IV – ANNEXES	IV
A – PRESENTATION CROISEE – SECTION D’INVESTISSEMENT – PRESENTATION DETAILLEE	A1.907

FONCTION 7 – Environnement (suite 1)

Article / compte nature (1)	Libellé	73 Actions en matière de gestion des eaux					74 Politique de l'air
		731 Politique de l'eau	732 Eau potable	733 Assainissement	734 Eaux pluviales	735 Lutte contre les inondations	
	DEPENSES	0,00	0,00	0,00	0,00	0,00	0,00
	RECETTES	0,00	0,00	0,00	0,00	0,00	0,00

(1) Détailler conformément au plan de comptes.

IV – ANNEXES	IV
A – PRESENTATION CROISEE – SECTION D’INVESTISSEMENT – PRESENTATION DETAILLEE	A1.907

FONCTION 7 – Environnement (suite 2)

Article / compte nature (1)	Libellé	75 Politique de l'énergie					76 Préserv. patrim. naturel,risques techno.	77 Environnement infrastructures transports	78 Autres actions	TOTAL DU CHAPITRE
		751 Réseaux de chaleur et de froid	752 Energie photovoltaïque	753 Energie éolienne	754 Energie hydraulique	758 Autres actions				
DEPENSES		0,00	0,00	0,00	0,00	0,00	0,00	0,00	0,00	0,00
RECETTES		0,00	0,00	0,00	0,00	0,00	0,00	0,00	0,00	0,00

(1) Détailler conformément au plan de comptes.



IV – ANNEXES	IV
A – PRESENTATION CROISEE – SECTION D'INVESTISSEMENT – PRESENTATION DETAILLEE	A1.908

## FONCTION 8 – Transports

Article / compte nature (1)	Libellé	80 Services communs	81 Transports scolaires	82 Transports publics de voyageurs						
				820 Services communs	821 Transport sur route	822 Transport ferroviaire	823 Transport fluvial	824 Transport maritime	825 Transport aérien	828 Autres transports
	DEPENSES	0,00	0,00	0,00	0,00	0,00	0,00	0,00	0,00	0,00
	RECETTES	0,00	0,00	0,00	0,00	0,00	0,00	0,00	0,00	0,00

(1) Détailler conformément au plan de comptes.

<b>IV – ANNEXES</b>	<b>IV</b>
<b>A – PRESENTATION CROISEE – SECTION D'INVESTISSEMENT – PRESENTATION DETAILLEE</b>	<b>A1.908</b>

## FONCTION 8 – Transports (suite 1)

Article / compte nature (1)	Libellé	83					
		Transports de marchandises					
		830	831	832	833	834	835
		Services communs	Fret routier	Fret ferroviaire	Fret fluvial	Fret maritime	Fret aérien
							838
							Autres transports
	DEPENSES	0,00	0,00	0,00	0,00	0,00	0,00
	RECETTES	0,00	0,00	0,00	0,00	0,00	0,00

(1) Détailler conformément au plan de comptes.

IV – ANNEXES	IV
A – PRESENTATION CROISEE – SECTION D’INVESTISSEMENT – PRESENTATION DETAILLEE	A1.908

FONCTION 8 – Transports (suite 2)

Article / compte nature (1)	Libellé	84 Voirie							
		841 Voirie nationale	842 Voirie régionale	843 Voirie départementale	844 Voirie métropolitaine	845 Voirie communale	846 Viabilité hivernale et aléas climatiques	847 Equipements de voirie	849 Sécurité routière
	DEPENSES	0,00	0,00	0,00	0,00	0,00	0,00	0,00	0,00
	RECETTES	0,00	0,00	0,00	0,00	0,00	0,00	0,00	0,00

(1) Détailler conformément au plan de comptes.

IV – ANNEXES	IV
A – PRESENTATION CROISEE – SECTION D’INVESTISSEMENT – PRESENTATION DETAILLEE	A1.908

FONCTION 8 – Transports (suite 3)

Article / compte nature (1)	Libellé	85 Infrastructures					86 Liaisons multimodales	87 Circulations douces	89 Sécurité	TOTAL DU CHAPITRE
		851 Gares, autres infrastructures routières	852 Gares et autres infrastructures ferrov.	853 Haltes, autres infrastructures fluviales	854 Ports, autres infrastructures portuaires	855 Aéroports et autres infrastructures				
DEPENSES		0,00	0,00	0,00	0,00	0,00	0,00	0,00	0,00	0,00
RECETTES		0,00	0,00	0,00	0,00	0,00	0,00	0,00	0,00	0,00

(1) Détailler conformément au plan de comptes.

IV – ANNEXES	IV
A – PRESENTATION CROISEE – SECTION DE FONCTIONNEMENT – PRESENTATION DETAILLEE	A2.930

FONCTION 0 – Services généraux

Article / compte nature (1)	Libellé	02							
		Administration générale							
		020 Admin. générale de la collectivité	021 Personnel non ventilé	022 Information, communication, publicité	023 Fêtes et cérémonies	024 Aide aux associations	025 Cimetières et pompes funèbres	026 Administration générale de l'Etat	028 Autres moyens généraux
	DEPENSES	0,00	0,00	0,00	0,00	0,00	0,00	0,00	0,00
	RECETTES	0,00	0,00	0,00	0,00	0,00	0,00	0,00	0,00

(1) Détailler conformément au plan de comptes.

IV – ANNEXES	IV
A – PRESENTATION CROISEE – SECTION DE FONCTIONNEMENT – PRESENTATION DETAILLEE	A2.930

## FONCTION 0 – Services généraux (suite 1)

Article / compte nature (1)	Libellé	03 Conseils						
		031 Assemblée délibérante	032 Conseil éco.,social région./Conseil dév.	033 Conseil cult., éduc., env.	034 Conseil éco.,soc.,environ.,culture,éduc.		035 Conseil de territoire	038 Autres instances
					0341 Section éco., sociale et environnem.	0342 Section culture, éducation et sports		
DEPENSES		0,00	0,00	0,00	0,00	0,00	0,00	0,00
RECETTES		0,00	0,00	0,00	0,00	0,00	0,00	0,00

(1) Détailler conformément au plan de comptes.

<b>IV – ANNEXES</b>	<b>IV</b>
<b>A – PRESENTATION CROISEE – SECTION DE FONCTIONNEMENT – PRESENTATION DETAILLEE</b>	<b>A2.930</b>

## FONCTION 0 – Services généraux (suite 2)

Article / compte nature (1)	Libellé	04 Coop.décent.,act° interrég.,eur.,intern.					TOTAL DU CHAPITRE
		041 Action relevant de la subvention globale	042 Actions interrégionales	043 Actions européennes	044 Aide publique au développement	048 Autres actions	
	DEPENSES	0,00	0,00	0,00	0,00	0,00	0,00
	RECETTES	0,00	0,00	0,00	0,00	0,00	0,00

(1) Détailler conformément au plan de comptes.

IV – ANNEXES	IV
A – PRESENTATION CROISEE – SECTION DE FONCTIONNEMENT – PRESENTATION DETAILLEE	A2.930-5

FONCTION 0-5 – Gestion des fonds européens

Article / compte nature (1)	Libellé	051 FSE	052 FEDER	058		TOTAL DU CHAPITRE
				Autres		
				0580 FEADER	0581 FEAMP	
DEPENSES		0,00	0,00	0,00	0,00	0,00
RECETTES		0,00	0,00	0,00	0,00	0,00

(1) Détailler conformément au plan de comptes.



IV – ANNEXES	IV
A – PRESENTATION CROISEE – SECTION DE FONCTIONNEMENT – PRESENTATION DETAILLEE	A2.931

FONCTION 1 – Sécurité

Article / compte nature (1)	Libellé	10 Services communs	11 Police, sécurité, justice	12 Incendie et secours	13 Hygiène et salubrité publique	18 Autres interv. protect. personnes, biens	TOTAL DU CHAPITRE
	DEPENSES	0,00	0,00	0,00	0,00	0,00	0,00
	RECETTES	0,00	0,00	0,00	0,00	0,00	0,00

(1) Détailler conformément au plan de comptes.

IV – ANNEXES	IV
A – PRESENTATION CROISEE – SECTION DE FONCTIONNEMENT – PRESENTATION DETAILLEE	A2.932

## FONCTION 2 – Enseignement, formation professionnelle et apprentissage

Article / compte nature (1)	Libellé	20	21			22		
		Services communs	Enseignement du premier degré			Enseignement du second degré		
		201 Services communs	211 Ecoles maternelles	212 Ecoles primaires	213 Classes regroupées	221 Collèges	222 Lycées publics	223 Lycées privés
	DEPENSES	0,00	0,00	0,00	0,00	0,00	0,00	0,00
	RECETTES	0,00	0,00	0,00	0,00	0,00	0,00	0,00

(1) Détailler conformément au plan de comptes.

IV – ANNEXES	IV
A – PRESENTATION CROISEE – SECTION DE FONCTIONNEMENT – PRESENTATION DETAILLEE	A2.932

## FONCTION 2 – Enseignement, formation professionnelle et apprentissage (suite 1)

Article / compte nature (1)	Libellé	23 Enseignement supérieur	24 Cités scolaires	25 Formation professionnelle						26 Apprentissage	27 Formation sanitaire et sociale
				251 Insertion sociale et professionnelle	252 Formation professionnalisante personnes	253 Formation certifiante des personnes	254 Formation des actifs occupés	255 Rémunération des stagiaires	256 Autres		
	DEPENSES	0,00	0,00	0,00	0,00	0,00	0,00	0,00	0,00	0,00	0,00
	RECETTES	0,00	0,00	0,00	0,00	0,00	0,00	0,00	0,00	0,00	0,00

(1) Détailler conformément au plan de comptes.

IV – ANNEXES	IV
A – PRESENTATION CROISEE – SECTION DE FONCTIONNEMENT – PRESENTATION DETAILLEE	A2.932

## FONCTION 2 – Enseignement, formation professionnelle et apprentissage (suite 2)

Article / compte nature (1)	Libellé	28 Autres services périscolaires et annexes					29 Sécurité	TOTAL DU CHAPITRE
		281 Hébergement et restauration scolaires	282 Sport scolaire	283 Médecine scolaire	284 Classes de découverte	288 Autre service annexe de l'enseignement		
	DEPENSES	0,00	0,00	0,00	0,00	0,00	0,00	0,00
	RECETTES	0.00	0.00	0.00	0.00	0.00	0.00	0.00

(1) Détailler conformément au plan de comptes.

IV – ANNEXES	IV
A – PRESENTATION CROISEE – SECTION DE FONCTIONNEMENT – PRESENTATION DETAILLEE	A2.933

## FONCTION 3 – Culture, vie sociale, jeunesse, sports et loisirs

Article / compte nature (1)	Libellé	30 Services communs	31 Culture							
			311 Activités artist.,actions et manif.cult.	312 Patrimoine	313 Bibliothèques, médiathèques	314 Musées	315 Services d'archives	316 Théâtres et spectacles vivants	317 Cinémas et autres salles de spectacles	318 Archéologie préventive
	DEPENSES	0,00	0,00	0,00	0,00	0,00	0,00	0,00	0,00	0,00
	RECETTES	0,00	0,00	0,00	0,00	0,00	0,00	0,00	0,00	0,00

(1) Détailler conformément au plan de comptes.

IV – ANNEXES	IV
A – PRESENTATION CROISEE – SECTION DE FONCTIONNEMENT – PRESENTATION DETAILLEE	A2.933

FONCTION 3 – Culture, vie sociale, jeunesse, sports et loisirs (suite 1)

Article / compte nature (1)	Libellé	32					
		Sports (autres que scolaires)					
		321 Salles de sport, gymnases	322 Stades	323 Piscines	324 Centres de formation sportifs	325 Autres équipements sportifs ou loisirs	326 Manifestations sportives
	DEPENSES	0,00	0,00	0,00	0,00	0,00	0,00
	RECETTES	0,00	0,00	0,00	0,00	0,00	0,00

(1) Détailler conformément au plan de comptes.

IV – ANNEXES	IV
A – PRESENTATION CROISEE – SECTION DE FONCTIONNEMENT – PRESENTATION DETAILLEE	A2.933

FONCTION 3 – Culture, vie sociale, jeunesse, sports et loisirs (suite 2)

Article / compte nature (1)	Libellé	33 Jeunesse (action socio-éduc.) et loisirs			34 Vie sociale et citoyenne		39 Sécurité	TOTAL DU CHAPITRE
		331 Centres de loisirs	332 Colonies de vacances	338 Autres activités pour les jeunes	341 Egalité entre les femmes et les hommes	348 Autres		
DEPENSES		0,00	0,00	0,00	0,00	0,00	0,00	0,00
RECETTES		0,00	0,00	0,00	0,00	0,00	0,00	0,00

(1) Détailler conformément au plan de comptes.

IV – ANNEXES	IV
A – PRESENTATION CROISEE – SECTION DE FONCTIONNEMENT – PRESENTATION DETAILLEE	A2.934

## FONCTION 4 – Santé et action sociale (hors APA et RSA/Régularisation de RMI)

Article / compte nature (1)	Libellé	41 Santé					
		410 Services communs	411 PMI et planification familiale	412 Prévention et éducation pour la santé	413 Sécurité alimentaire	414 Dispensaires et autres éts sanitaires	418 Autres actions
	DEPENSES	0,00	0,00	0,00	0,00	0,00	0,00
	RECETTES	0,00	0,00	0,00	0,00	0,00	0,00

(1) Détailler conformément au plan de comptes.



<b>IV – ANNEXES</b>	<b>IV</b>
<b>A – PRESENTATION CROISEE – SECTION DE FONCTIONNEMENT – PRESENTATION DETAILLEE</b>	<b>A2.934</b>

## FONCTION 4 – Santé et action sociale (hors APA et RSA/Régularisation de RMI) (suite 1)

Article / compte nature (1)	Libellé	42 Action sociale						
		420 Services communs	421 Famille et enfance				422 Petite enfance	
			4211 Actions en faveur de la maternité	4212 Aides à la famille	4213 Aides sociales à l'enfance	4214 Adolescence	4221 Crèches et garderies	4222 Multi accueil
								4228 Autres actions pour la petite enfance
	DEPENSES	0,00	0,00	0,00	0,00	0,00	0,00	0,00
	RECETTES	0,00	0,00	0,00	0,00	0,00	0,00	0,00

(1) Détailler conformément au plan de comptes.

IV – ANNEXES	IV
A – PRESENTATION CROISEE – SECTION DE FONCTIONNEMENT – PRESENTATION DETAILLEE	A2.934

FONCTION 4 – Santé et action sociale (hors APA et RSA/Régularisation de RMI) (suite 2)

Article / compte nature (1)	Libellé	42						TOTAL DU CHAPITRE
		Action sociale						
		423 Personnes âgées			424 Personnes en difficulté	425 Personnes handicapées	428 Autres interventions sociales	
4231 Forfait autonomie	4232 Autres actions de prévention	4238 Autres actions pour les personnes âgées						
DEPENSES		0,00	0,00	0,00	0,00	0,00	0,00	0,00
RECETTES		0,00	0,00	0,00	0,00	0,00	0,00	0,00

(1) Détailler conformément au plan de comptes.

IV – ANNEXES	IV
A – PRESENTATION CROISEE – SECTION DE FONCTIONNEMENT – PRESENTATION DETAILLEE	A2.934-3

FONCTION 4-3 – APA

Article / compte nature (1)	Libellé	430 Services communs	431 APA à domicile	432 APA versée aux bénéf. en établissement	433 APA versée à l'établissement	TOTAL DU CHAPITRE
	DEPENSES	0,00	0,00	0,00	0,00	0,00
	RECETTES	0,00	0,00	0,00	0,00	0,00

(1) Détailler conformément au plan de comptes.

IV – ANNEXES	IV
A – PRESENTATION CROISEE – SECTION DE FONCTIONNEMENT – PRESENTATION DETAILLEE	A2.934-4

## FONCTION 4-4 – RSA / Régularisation de RMI

Article / compte nature (1)	Libellé	441 Insertion sociale	442 Santé	443 Logement	444 Insertion professionnelle	445 Evaluation des dépenses engagées	446 Dépenses de structure	447 RSA allocations	448 Autres dépenses au titre du RSA	TOTAL DU CHAPITRE
	DEPENSES	0,00	0,00	0,00	0,00	0,00	0,00	0,00	0,00	0,00
	RECETTES	0,00	0,00	0,00	0,00	0,00	0,00	0,00	0,00	0,00

(1) Détailler conformément au plan de comptes.

IV – ANNEXES	IV
A – PRESENTATION CROISEE – SECTION DE FONCTIONNEMENT – PRESENTATION DETAILLEE	A2.935

## FONCTION 5 – Aménagement des territoires et habitat

Article / compte nature (1)	Libellé	50	51						
		Services communs	Aménagement et services urbains						
		501 Services communs	510 Services communs	511 Espaces verts urbains	512 Eclairage public	513 Art public	514 Electrification	515 Opérations d'aménagement	518 Autres actions d'aménagement urbain
	DEPENSES	0,00	0,00	0,00	0,00	0,00	0,00	0,00	0,00
	RECETTES	0,00	0,00	0,00	0,00	0,00	0,00	0,00	0,00

(1) Détailler conformément au plan de comptes.

IV – ANNEXES	IV
A – PRESENTATION CROISEE – SECTION DE FONCTIONNEMENT – PRESENTATION DETAILLEE	A2.935

## FONCTION 5 – Aménagement des territoires et habitat (suite 1)

Article / compte nature (1)	Libellé	52 Politique de la ville	53 Agglomérations et villes moyennes	54 Espace rural et autres espaces de dév.	55 Habitat (Logement)				
					551 Parc privé de la collectivité	552 Aide au secteur locatif	553 Aide à l'accession à la propriété	554 Aire d'accueil des gens du voyage	555 Logement social
	DEPENSES	0,00	0,00	0,00	0,00	0,00	0,00	0,00	0,00
	RECETTES	0,00	0,00	0,00	0,00	0,00	0,00	0,00	0,00

(1) Détailler conformément au plan de comptes.

IV – ANNEXES	IV
A – PRESENTATION CROISEE – SECTION DE FONCTIONNEMENT – PRESENTATION DETAILLEE	A2.935

FONCTION 5 – Aménagement des territoires et habitat (suite 2)

Article / compte nature (1)	Libellé	56 Actions en faveur du littoral	57 Techno. de l'information et de la comm.	58 Autres actions		59 Sécurité	TOTAL DU CHAPITRE
				581 Réserves Foncières	588 Autres actions d'aménagement		
	DEPENSES	0,00	0,00	0,00	0,00	0,00	0,00
	RECETTES	0,00	0,00	0,00	0,00	0,00	0,00

(1) Détailler conformément au plan de comptes.

IV – ANNEXES	IV
A – PRESENTATION CROISEE – SECTION DE FONCTIONNEMENT – PRESENTATION DETAILLEE	A2.936

## FONCTION 6 – Action économique

Article / compte nature (1)	Libellé	60 Services communs	61 Interventions économiques transversales	62 Structure d'animation et de dév. éco.	63				
					Actions sectorielles				
					631		632 Industrie, commerce et artisanat	633 Développement touristique	
					Agriculture, pêche et agro-alimentaire				
					6311 Laboratoire	6312 Autres			
DEPENSES		0,00	0,00	0,00	0,00	0,00	0,00	809 705,67	0,00
60611	Eau et assainissement	0,00	0,00	0,00	0,00	0,00	0,00	775,90	0,00
60612	Energie - Electricité	0,00	0,00	0,00	0,00	0,00	0,00	2 804,09	0,00
60621	Combustibles	0,00	0,00	0,00	0,00	0,00	0,00	25 025,93	0,00
60628	Autres fournitures non stockées	0,00	0,00	0,00	0,00	0,00	0,00	169,50	0,00
60632	Fournitures de petit équipement	0,00	0,00	0,00	0,00	0,00	0,00	24,90	0,00
61521	Entretien terrains	0,00	0,00	0,00	0,00	0,00	0,00	61,49	0,00
615221	Entretien, réparations bâtiments publics	0,00	0,00	0,00	0,00	0,00	0,00	747,22	0,00
61558	Entretien autres biens mobiliers	0,00	0,00	0,00	0,00	0,00	0,00	701,00	0,00
6156	Maintenance	0,00	0,00	0,00	0,00	0,00	0,00	584,34	0,00
6231	Annonces et insertions	0,00	0,00	0,00	0,00	0,00	0,00	2 810,00	0,00
6232	Fêtes et cérémonies	0,00	0,00	0,00	0,00	0,00	0,00	56,70	0,00
6262	Frais de télécommunications	0,00	0,00	0,00	0,00	0,00	0,00	1 355,60	0,00
6283	Frais de nettoyage des locaux	0,00	0,00	0,00	0,00	0,00	0,00	3 869,00	0,00
6288	Autres services extérieurs	0,00	0,00	0,00	0,00	0,00	0,00	720,00	0,00
65822	Reversement excédent budgets annexes	0,00	0,00	0,00	0,00	0,00	0,00	770 000,00	0,00
RECETTES		0,00	0,00	0,00	0,00	0,00	0,00	299 247,58	0,00
70878	Remb. frais par des tiers	0,00	0,00	0,00	0,00	0,00	0,00	3 356,39	0,00
731732	Prélèvement sur les produits des jeux	0,00	0,00	0,00	0,00	0,00	0,00	117 462,00	0,00
752	Revenus des immeubles	0,00	0,00	0,00	0,00	0,00	0,00	174 305,04	0,00
756	Libéralités reçues	0,00	0,00	0,00	0,00	0,00	0,00	1 000,00	0,00
75888	Autres	0,00	0,00	0,00	0,00	0,00	0,00	3 124,15	0,00

(1) Détailler conformément au plan de comptes.



IV – ANNEXES	IV
A – PRESENTATION CROISEE – SECTION DE FONCTIONNEMENT – PRESENTATION DETAILLEE	A2.936

## FONCTION 6 – Action économique (suite)

Article / compte nature (1)	Libellé	64 Rayonnement, attractivité du territoire	65 Insertion éco. et éco.sociale, solidaire	66 Maintien et dév. des services publics	67 Recherche et innovation	68 Autres actions	TOTAL DU CHAPITRE
<b>DEPENSES</b>		<b>0,00</b>	<b>0,00</b>	<b>0,00</b>	<b>0,00</b>	<b>0,00</b>	<b>809 705,67</b>
60611	Eau et assainissement	0,00	0,00	0,00	0,00	0,00	775,90
60612	Energie - Electricité	0,00	0,00	0,00	0,00	0,00	2 804,09
60621	Combustibles	0,00	0,00	0,00	0,00	0,00	25 025,93
60628	Autres fournitures non stockées	0,00	0,00	0,00	0,00	0,00	169,50
60632	Fournitures de petit équipement	0,00	0,00	0,00	0,00	0,00	24,90
61521	Entretien terrains	0,00	0,00	0,00	0,00	0,00	61,49
615221	Entretien, réparations bâtiments publics	0,00	0,00	0,00	0,00	0,00	747,22
61558	Entretien autres biens mobiliers	0,00	0,00	0,00	0,00	0,00	701,00
6156	Maintenance	0,00	0,00	0,00	0,00	0,00	584,34
6231	Annonces et insertions	0,00	0,00	0,00	0,00	0,00	2 810,00
6232	Fêtes et cérémonies	0,00	0,00	0,00	0,00	0,00	56,70
6262	Frais de télécommunications	0,00	0,00	0,00	0,00	0,00	1 355,60
6283	Frais de nettoyage des locaux	0,00	0,00	0,00	0,00	0,00	3 869,00
6288	Autres services extérieurs	0,00	0,00	0,00	0,00	0,00	720,00
65822	Reversement excédent budgets annexes	0,00	0,00	0,00	0,00	0,00	770 000,00
<b>RECETTES</b>		<b>0,00</b>	<b>0,00</b>	<b>0,00</b>	<b>0,00</b>	<b>0,00</b>	<b>299 247,58</b>
70878	Remb. frais par des tiers	0,00	0,00	0,00	0,00	0,00	3 356,39
731732	Prélèvement sur les produits des jeux	0,00	0,00	0,00	0,00	0,00	117 462,00
752	Revenus des immeubles	0,00	0,00	0,00	0,00	0,00	174 305,04
756	Libéralités reçues	0,00	0,00	0,00	0,00	0,00	1 000,00
75888	Autres	0,00	0,00	0,00	0,00	0,00	3 124,15

(1) Détailler conformément au plan de comptes.

IV – ANNEXES	IV
A – PRESENTATION CROISEE – SECTION DE FONCTIONNEMENT – PRESENTATION DETAILLEE	A2.937

## FONCTION 7 – Environnement

Article / compte nature (1)	Libellé	70 Services communs	71 Actions transversales	72 Actions déchets et propreté urbaine					
				720 Services communs collecte et propreté	721 Collecte et traitement des déchets			722 Propreté urbaine	
					7211 Actions prévention et sensibilisation	7212 Collecte des déchets	7213 Tri, valorisation, traitement déchets	7221 Actions prévention et sensibilisation	7222 Action propreté urbaine et nettoie ment
	DEPENSES	0,00	0,00	0,00	0,00	0,00	0,00	0,00	0,00
	RECETTES	0,00	0,00	0,00	0,00	0,00	0,00	0,00	0,00

(1) Détailler conformément au plan de comptes.

IV – ANNEXES	IV
A – PRESENTATION CROISEE – SECTION DE FONCTIONNEMENT – PRESENTATION DETAILLEE	A2.937

FONCTION 7 – Environnement (suite 1)

Article / compte nature (1)	Libellé	73 Actions en matière de gestion des eaux					74 Politique de l'air
		731 Politique de l'eau	732 Eau potable	733 Assainissement	734 Eaux pluviales	735 Lutte contre les inondations	
	DEPENSES	0,00	0,00	0,00	0,00	0,00	0,00
	RECETTES	0,00	0,00	0,00	0,00	0,00	0,00

(1) Détailler conformément au plan de comptes.

IV – ANNEXES	IV
A – PRESENTATION CROISEE – SECTION DE FONCTIONNEMENT – PRESENTATION DETAILLEE	A2.937

FONCTION 7 – Environnement (suite 2)

Article / compte nature (1)	Libellé	75					76 Préserv. patrim. naturel,risques techno.	77 Environnement infrastructures transports	78 Autres actions	TOTAL DU CHAPITRE
		Politique de l'énergie								
		751 Réseaux de chaleur et de froid	752 Energie photovoltaïque	753 Energie éolienne	754 Energie hydraulique	758 Autres actions				
DEPENSES		0,00	0,00	0,00	0,00	0,00	0,00	0,00	0,00	0,00
RECETTES		0,00	0,00	0,00	0,00	0,00	0,00	0,00	0,00	0,00

(1) Détailler conformément au plan de comptes.

IV – ANNEXES	IV
A – PRESENTATION CROISEE – SECTION DE FONCTIONNEMENT – PRESENTATION DETAILLEE	A2.938

## FONCTION 8 – Transports

Article / compte nature (1)	Libellé	80 Services communs	81 Transports scolaires	82 Transports publics de voyageurs						
				820 Services communs	821 Transport sur route	822 Transport ferroviaire	823 Transport fluvial	824 Transport maritime	825 Transport aérien	828 Autres transports
	DEPENSES	0,00	0,00	0,00	0,00	0,00	0,00	0,00	0,00	0,00
	RECETTES	0,00	0,00	0,00	0,00	0,00	0,00	0,00	0,00	0,00

(1) Détailler conformément au plan de comptes.

IV – ANNEXES	IV
A – PRESENTATION CROISEE – SECTION DE FONCTIONNEMENT – PRESENTATION DETAILLEE	A2.938

FONCTION 8 – Transports (suite 1)

Article / compte nature (1)	Libellé	83						
		Transports de marchandises						
		830	831	832	833	834	835	838
		Services communs	Fret routier	Fret ferroviaire	Fret fluvial	Fret maritime	Fret aérien	Autres transports
	DEPENSES	0,00	0,00	0,00	0,00	0,00	0,00	0,00
	RECETTES	0,00	0,00	0,00	0,00	0,00	0,00	0,00

(1) Détailler conformément au plan de comptes.

IV – ANNEXES	IV
A – PRESENTATION CROISEE – SECTION DE FONCTIONNEMENT – PRESENTATION DETAILLEE	A2.938

FONCTION 8 – Transports (suite 2)

Article / compte nature (1)	Libellé	84 Voirie							
		841 Voirie nationale	842 Voirie régionale	843 Voirie départementale	844 Voirie métropolitaine	845 Voirie communale	846 Viabilité hivernale et aléas climatiques	847 Equipements de voirie	849 Sécurité routière
	DEPENSES	0,00	0,00	0,00	0,00	0,00	0,00	0,00	0,00
	RECETTES	0,00	0,00	0,00	0,00	0,00	0,00	0,00	0,00

(1) Détailler conformément au plan de comptes.

IV – ANNEXES	IV
A – PRESENTATION CROISEE – SECTION DE FONCTIONNEMENT – PRESENTATION DETAILLEE	A2.938

## FONCTION 8 – Transports (suite 3)

Article / compte nature (1)	Libellé	85 Infrastructures					86 Liaisons multimodales	87 Circulations douces	89 Sécurité	TOTAL DU CHAPITRE
		851 Gares, autres infrastructures routières	852 Gares et autres infrastructures ferrov.	853 Haltes, autres infrastructures fluviales	854 Ports, autres infrastructures portuaires	855 Aéroports et autres infrastructures				
DEPENSES		0,00	0,00	0,00	0,00	0,00	0,00	0,00	0,00	0,00
RECETTES		0,00	0,00	0,00	0,00	0,00	0,00	0,00	0,00	0,00

(1) Détailler conformément au plan de comptes.



IV – ANNEXES	IV
B – ANNEXES PATRIMONIALES – ETAT DE LA DETTE – DETAIL DES CREDITS DE TRESORERIE	B1.1

## DETAIL DES CREDITS DE TRESORERIE (1)

Nature (Pour chaque ligne, indiquer le numéro de contrat)	Date de la décision de réaliser la ligne de trésorerie (2)	Montant maximum autorisé au 01/01/N	Montant des tirages N	Montant des remboursements N		Encours restant dû au 31/12/N
				Intérêts (3)	Remboursement du tirage	
5191 Avances du Trésor						
5192 Avances de trésorerie						
51931 Lignes de trésorerie						
51932 Lignes de trésorerie liées à un emprunt						
5194 Billets de trésorerie						
5198 Autres crédits de trésorerie						
519 Crédits de trésorerie (Total)		0,00	0,00	0,00	0,00	0,00

(1) Circulaire n° NOR : INTB8900071C du 22/02/1989.

(2) Indiquer la date de la délibération de l'assemblée autorisant la ligne de trésorerie ou la date de la décision de l'ordonnateur de réaliser la ligne de trésorerie sur la base d'un montant maximum autorisé par l'organe délibérant (article M. 4221-5 du CGCT).

(3) Il s'agit des intérêts comptabilisés au compte 6615.

IV – ANNEXES	IV
B – ANNEXES PATRIMONIALES – ETAT DE LA DETTE – REPARTITION PAR NATURE DE DETTE	B1.2

## REPARTITION PAR NATURE DE DETTE (hors 16449 et 166)

Nature (Pour chaque ligne, indiquer le numéro de contrat)	Emprunts et dettes à l'origine du contrat													
	Organisme prêteur ou chef de file	Date de signature	Date d'émission ou date de mobilisation (1)	Date du premier remboursement	Nominal (2)	Type de taux d'intérêt (3)	Index (4)	Taux initial		Devise	Périodicité des remboursements (6)	Profil d'amortissement (7)	Possibilité de remboursement anticipé O/N	Catégorie d'emprunt (8)
								Niveau de taux (5)	Taux actuariel					
<b>163 Emprunts obligataires (Total)</b>					0,00									
<b>164 Emprunts auprès des établissements financiers (Total)</b>					0,00									
1641 Emprunts en euros (total)					0,00									
1643 Emprunts en devises (total)					0,00									
16441 Emprunts assortis d'une option de tirage sur ligne de trésorerie (total)					0,00									
<b>165 Dépôts et cautionnements reçus (Total)</b>					0,00									
<b>167 Emprunts et dettes assortis de conditions particulières (Total)</b>					0,00									
1671 Avances consolidées du Trésor (total)					0,00									
1672 Emprunts sur comptes spéciaux du Trésor (total)					0,00									
1675 Dettes pour METP et PPP (total)					0,00									
1676 Dettes envers locataires-acquéreurs (total)					0,00									
1678 Autres emprunts et dettes (total)					0,00									
<b>168 Emprunts et dettes assimilés (Total)</b>					0,00									
1681 Autres emprunts (total) (9)					0,00									

**COMMUNE DE SOORTS-HOSSEGOR - CASINO SOORTS-HOSSEGOR - CA - 2023**

Nature (Pour chaque ligne, indiquer le numéro de contrat)	Emprunts et dettes à l'origine du contrat													
	Organisme prêteur ou chef de file	Date de signature	Date d'émission ou date de mobilisation (1)	Date du premier remboursement	Nominal (2)	Type de taux d'intérêt (3)	Index (4)	Taux initial		Devise	Périodicité des remboursements (6)	Profil d'amortissement (7)	Possibilité de remboursement anticipé O/N	Catégorie d'emprunt (8)
								Niveau de taux (5)	Taux actuariel					
1682 Bons à moyen terme négociables (total)					0,00									
1687 Autres dettes (total)					0,00									
<b>Total général</b>					<b>0,00</b>									

(1) Si un emprunt donne lieu à plusieurs mobilisations, indiquer la date de la première mobilisation.

(2) Nominal : montant emprunté à l'origine.

(3) Type de taux d'intérêt : F : fixe ; V : variable simple ; C : complexe ; R : préfixé (c'est-à-dire un taux variable qui n'est pas seulement défini comme la simple addition d'un taux usuel de référence et d'une marge exprimée en point de pourcentage).

(4) Mentionner le ou les types d'index (ex : Euribor 3 mois).

(5) Indiquer le niveau de taux à l'origine du contrat.

(6) Indiquer la périodicité des remboursements : A : annuelle, B : bimestrielle, T : trimestrielle, X autre.

(7) Indiquer C pour amortissement constant, P pour amortissement progressif, F pour *in fine*, X pour autres à préciser.

(8) Catégorie d'emprunt à l'origine. Exemple A-1 (cf. la classification des emprunts suivant la typologie de la circulaire IOCB1015077C du 25 juin 2010 sur les produits financiers offerts aux collectivités territoriales).

(9) Y compris les avances remboursables consenties au titre de l'article 25 de la loi n°2020-935 du 30 juillet 2020 de finances rectificative pour 2020, portant attribution des avances remboursables sur les recettes fiscales prévues aux articles 1594 A et 1595 du code général des impôts

IV – ANNEXES	IV
B – ANNEXES PATRIMONIALES – ETAT DE LA DETTE – REPARTITION PAR NATURE DE DETTE	B1.2

## B1.2 – REPARTITION PAR NATURE DE DETTE (hors 16449 et 166) (suite)

Nature  (Pour chaque ligne, indiquer le numéro de contrat)	Emprunts et dettes au 31/12/N											
	Couverture ? O/N (11)	Montant couvert	Catégorie d'emprunt après couverture éventuelle (12)	Capital restant dû au 31/12/N	Durée résiduelle (en années)	Taux d'intérêt			Annuité de l'exercice			ICNE de l'exercice
						Type de taux (13)	Index (14)	Niveau de taux d'intérêt au 31/12/N (15)	Capital	Charges d'intérêt (16)	Intérêts perçus (le cas échéant) (17)	
163 Emprunts obligataires (Total)		0,00		0,00					0,00	0,00	0,00	0,00
164 Emprunts auprès des établissements financiers (Total)		0,00		0,00					0,00	0,00	0,00	0,00
1641 Emprunts en euros (total)		0,00		0,00					0,00	0,00	0,00	0,00
1643 Emprunts en devises (total)		0,00		0,00					0,00	0,00	0,00	0,00
16441 Emprunts assortis d'une option de tirage sur ligne de trésorerie (total) (10)		0,00		0,00					0,00	0,00	0,00	0,00
165 Dépôts et cautionnements reçus (Total)		0,00		0,00					0,00	0,00	0,00	0,00
167 Emprunts et dettes assortis de conditions particulières (Total)		0,00		0,00					0,00	0,00	0,00	0,00
1671 Avances consolidées du Trésor (total)		0,00		0,00					0,00	0,00	0,00	0,00
1672 Emprunts sur comptes spéciaux (total)		0,00		0,00					0,00	0,00	0,00	0,00
1675 Dettes pour METP et PPP (total)		0,00		0,00					0,00	0,00	0,00	0,00
1676 Dettes envers locataires-acquéreurs (total)		0,00		0,00					0,00	0,00	0,00	0,00
1678 Autres emprunts et dettes (total)		0,00		0,00					0,00	0,00	0,00	0,00
168 Emprunts et dettes assimilés (Total)		0,00		0,00					0,00	0,00	0,00	0,00
1681 Autres emprunts (total)		0,00		0,00					0,00	0,00	0,00	0,00
1682 Bons à moyen terme négociables (total)		0,00		0,00					0,00	0,00	0,00	0,00
1687 Autres dettes (total)		0,00		0,00					0,00	0,00	0,00	0,00
Total général		0,00		0,00					0,00	0,00	0,00	0,00

(10) S'agissant des emprunts assortis d'une ligne de trésorerie, il faut faire ressortir le remboursement du capital de la dette prévue pour l'exercice correspondant au véritable endettement.

(11) Si l'emprunt est soumis à couverture, il convient de compléter le tableau « détail des opérations de couverture ».

(12) Catégorie d'emprunt. Exemple A-1 (cf. la classification des emprunts suivant la typologie de la circulaire IOCB1015077C du 25 juin 2010 sur les produits financiers offerts aux collectivités territoriales).

(13) Type de taux d'intérêt après opérations de couverture : F : fixe ; V : variable simple ; C : complexe (c'est-à-dire un taux variable qui n'est pas seulement défini comme la simple addition d'un taux usuel de référence et d'une marge exprimée en point de pourcentage).

(14) Mentionner l'index en cours au 31/12/N après opérations de couverture.

(15) Taux après opérations de couverture éventuelles. Pour les emprunts à taux variable, indiquer le niveau moyen du taux constaté sur l'année.

(16) Il s'agit des intérêts dus au titre du contrat initial et comptabilisés à l'article 66111 « Intérêts réglés à l'échéance » (intérêts décaissés) et intérêts éventuels dus au titre du contrat d'échange éventuel et comptabilisés à l'article 668.

(17) Indiquer les intérêts éventuellement reçus au titre du contrat d'échange éventuel et comptabilisés au 768.

IV – ANNEXES	IV
B – ANNEXES PATRIMONIALES – ETAT DE LA DETTE – REPARTITION DES EMPRUNTS PAR STRUCTURE DE TAUX	B1.3

## REPARTITION DES EMPRUNTS PAR STRUCTURE DE TAUX (HORS A1)

Emprunts ventilés par structure de taux selon le risque le plus élevé (Pour chaque ligne, indiquer le numéro de contrat) (1)	Organisme prêteur ou chef de file	Nominal (2)	Capital restant dû au 31/12/N (3)	Type d'indices (4)	Durée du contrat	Dates des périodes bonifiées	Taux minimal (5)	Taux maximal (6)	Coût de sortie (7)	Taux maximal après couverture éventuelle (8)	Niveau du taux au 31/12/N (9)	Intérêts payés au cours de l'exercice (10)	Intérêts perçus au cours de l'exercice (le cas échéant) (11)	% par type de taux selon le capital restant dû
Echange de taux, taux variable simple plafonné (cap) ou encadré (tunnel) (A)														
TOTAL (A)		0,00	0,00						0,00			0,00	0,00	0,00
Barrière simple (B)														
TOTAL (B)		0,00	0,00						0,00			0,00	0,00	0,00
Option d'échange (C)														
TOTAL (C)		0,00	0,00						0,00			0,00	0,00	0,00
Multiplificateur jusqu'à 3 ou multiplificateur jusqu'à 5 capé (D)														
TOTAL (D)		0,00	0,00						0,00			0,00	0,00	0,00
Multiplificateur jusqu'à 5 (E)														
TOTAL (E)		0,00	0,00						0,00			0,00	0,00	0,00
Autres types de structures (F)														
TOTAL (F)		0,00	0,00						0,00			0,00	0,00	0,00
TOTAL GENERAL		0,00	0,00						0,00			0,00	0,00	0,00

(1) Répartir les emprunts selon le type de structure de taux (de A à F selon la classification de la charte de bonne conduite) en fonction du risque le plus élevé à courir sur toute la durée de vie du contrat de prêt et après opérations de couverture éventuelles.

(2) Nominal : montant emprunté à l'origine. En cas de couverture partielle d'un emprunt, indiquer séparément sur deux lignes la part du nominal couvert et la part non couverte.

(3) En cas de couverture partielle d'un emprunt, indiquer séparément sur deux lignes la part du capital restant dû couvert et la part non couverte.

(4) Indiquer la classification de l'indice sous-jacent suivant la typologie de la circulaire du 25 juin 2010 sur les produits financiers (de 1 à 6). 1 : Indice zone euro / 2 : Indices inflation française ou zone euro ou écart entre ces indices / 3 : Ecart indice zone euro / 4 : Indices hors zone euro ou écart d'indices dont l'un est hors zone euro / 5 : écarts d'indices hors zone euro / 6 : autres indices.

(5) Taux hors opération de couverture. Indiquer le montant, l'index ou la formule correspondant au taux minimal du contrat de prêt sur toute la durée du contrat.

(6) Taux hors opération de couverture. Indiquer le montant, l'index ou la formule correspondant au taux maximal du contrat de prêt sur toute la durée du contrat.

(7) Coût de sortie : indiquer le montant de l'indemnité contractuelle de remboursement définitif de l'emprunt au 31/12/N ou le cas échéant, à la prochaine date d'échéance.

(8) Montant, index ou formule.

(9) Indiquer le niveau de taux après opérations de couverture éventuelles. Pour les emprunts à taux variables, indiquer le niveau moyen du taux constaté sur l'année.

(10) Indiquer les intérêts dus au titre du contrat initial et comptabilisés à l'article 66111 et des intérêts éventuels dus au titre du contrat d'échange et comptabilisés à l'article 668.

(11) Indiquer les intérêts reçus au titre du contrat d'échange et comptabilisés au 768.

IV – ANNEXES	IV
B – ANNEXES PATRIMONIALES – ETAT DE LA DETTE – TYPOLOGIE DE LA REPARTITION DE L'ENCOURS	B1.4

## TYPOLOGIE DE LA REPARTITION DE L'ENCOURS (1)

Indices sous-jacents		(1) Indices zone euro	(2) Indices inflation française ou zone euro ou écart entre ces indices	(3) Ecart d'indices zone euro	(4) Indices hors zone euro et écarts d'indices dont l'un est un indice hors zone euro	(5) Ecart d'indices hors zone euro	(6) Autres indices
Structure							
(A) Taux fixe simple. Taux variable simple. Echange de taux fixe contre taux variable ou inversement. Echange de taux structuré contre taux variable ou taux fixe (sens unique). Taux variable simple plafonné ( <i>cap</i> ) ou encadré ( <i>tunnel</i> )	Nombre de produits	0	0	0	0	0	
	% de l'encours	0,00	0,00	0,00	0,00	0,00	
	Montant en euros	0,00	0,00	0,00	0,00	0,00	
(B) Barrière simple. Pas d'effet de levier	Nombre de produits	0	0	0	0	0	
	% de l'encours	0,00	0,00	0,00	0,00	0,00	
	Montant en euros	0,00	0,00	0,00	0,00	0,00	
(C) Option d'échange ( <i>swaption</i> )	Nombre de produits	0	0	0	0	0	
	% de l'encours	0,00	0,00	0,00	0,00	0,00	
	Montant en euros	0,00	0,00	0,00	0,00	0,00	
(D) Multiplicateur jusqu'à 3 ; multiplicateur jusqu'à 5 capé	Nombre de produits	0	0	0	0	0	
	% de l'encours	0,00	0,00	0,00	0,00	0,00	
	Montant en euros	0,00	0,00	0,00	0,00	0,00	
(E) Multiplicateur jusqu'à 5	Nombre de produits	0	0	0	0	0	
	% de l'encours	0,00	0,00	0,00	0,00	0,00	
	Montant en euros	0,00	0,00	0,00	0,00	0,00	
(F) Autres types de structures	Nombre de produits						0
	% de l'encours						0,00
	Montant en euros						0,00

(1) Cette annexe retrace le stock de dette au 31/12/N après opérations de couverture éventuelles.

IV – ANNEXES	IV
B – ANNEXES PATRIMONIALES – ETAT DE LA DETTE – DETAIL DES OPERATIONS DE COUVERTURE	B1.5

## DETAIL DES OPERATIONS DE COUVERTURE (1)

Instruments de couverture (Pour chaque ligne, indiquer le numéro de contrat)	Emprunt couvert			Instrument de couverture									
	Référence de l'emprunt couvert	Capital restant dû au 31/12/N	Date de fin du contrat	Organisme co-contractant	Type de couverture (3)	Nature de la couverture (change ou taux)	Notionnel de l'instrument de couverture	Date de début du contrat	Date de fin du contrat	Périodicité de règlement des intérêts (4)	Montant des commissions diverses	Primes éventuelles	
												Primes payées pour l'achat d'option	Primes reçues pour la vente d'option
Taux fixe (total)		0,00					0,00				0,00	0,00	0,00
Taux variable simple (total)		0,00					0,00				0,00	0,00	0,00
Taux complexe (total) (2)		0,00					0,00				0,00	0,00	0,00
Total		0,00					0,00				0,00	0,00	0,00

(1) Si un instrument couvre plusieurs emprunts, distinguer une ligne par emprunt couvert.

(2) Il s'agit d'un taux variable qui n'est pas défini comme la simple addition d'un taux usuel de référence et d'une marge exprimée en point de pourcentage.

(3) Indiquer s'il s'agit d'un *swap*, d'une option (*cap*, *floor*, *tunnel*, *swaption*).

(4) Indiquer la périodicité de règlement des intérêts : A : annuelle, M : mensuelle, B : bimestrielle, S : semestrielle, T : trimestrielle, X : autre.



<b>IV – ANNEXES</b>	<b>IV</b>
<b>B – ANNEXES PATRIMONIALES – ETAT DE LA DETTE – DETAIL DES OPERATIONS DE COUVERTURE</b>	<b>B1.5</b>

**B1.5 – DETAIL DES OPERATIONS DE COUVERTURE (1) (suite)**

Instruments de couverture (Pour chaque ligne, indiquer le numéro de contrat)	Référence de l'emprunt couvert	Effet de l'instrument de couverture							
		Taux payé		Taux reçu (7)		Charges et produits constatés depuis l'origine du contrat		Catégorie d'emprunt (8)	
		Index (5)	Niveau de taux (6)	Index	Niveau de taux	Charges c/668	Produits c/768	Avant opération de couverture	Après opération de couverture
Taux fixe (total)						0,00	0,00		
Taux variable simple (total)						0,00	0,00		
Taux complexe (total) (2)						0,00	0,00		
Total						0,00	0,00		

(5) Indiquer l'index utilisé ou la formule de taux.

(6) Pour les emprunts à taux variable, indiquer le niveau moyen du taux constaté sur l'année.

(7) A compléter si l'instrument de couverture est un *swap*.

(8) Catégorie d'emprunt. Exemple A-1 (cf. la classification des emprunts suivant la typologie de la circulaire IOCB1015077C du 25 juin 2010 sur les produits financiers offerts aux collectivités territoriales).

IV – ANNEXES	IV
B – ANNEXES PATRIMONIALES – ETAT DE LA DETTE – REMBOURSEMENT ANTICIPE D'UN EMPRUNT AVEC REFINANCEMENT	B1.6

## REMBOURSEMENT ANTICIPE D'UN EMPRUNT AVEC REFINANCEMENT (1)

Emprunts (2) (Pour chaque ligne, indiquer le numéro de contrat)	Année de mobilisation et profil d'amort. de l'emprunt		Date du refinancement	Organisme prêteur ou chef de file	Capital restant dû	Capital réaménagé	Durée résiduelle	Périodicité des remboursements (6)	Caractéristiques du taux			Coût de sortie (10)		Annuité de l'exercice		ICNE de l'exercice
	Année	Profil (5)							Type de taux (7)	Index (8)	Niveau de taux (9)	Type (11)	Montant (12)	Intérêts (13)	Capital	
Total des dépenses au c/ 166 Refinancement de dette (3)					0,00	0,00							0,00	0,00	0,00	0,00
Total des recettes au c/ 166 Refinancement de dette (4)					0,00	0,00								0,00	0,00	0,00

(1) Les opérations de refinancement de dette consistent en un remboursement d'un emprunt auprès d'un établissement de crédit suivi de la souscription d'un nouvel emprunt. Pour cette raison, les dépenses et les recettes du c/166 sont équilibrées.

(2) Pour les emprunts de refinancement, indiquer le nouveau numéro de contrat suivi, entre parenthèses, de la référence de l'emprunt quitté.

(3) Il s'agit de retracer les caractéristiques avant réaménagement des emprunts ayant fait l'objet d'un remboursement anticipé avec refinancement.

(4) Il s'agit de retracer les caractéristiques après réaménagement des emprunts de refinancement.

(5) Indiquer C pour amortissement constant, P pour amortissement progressif, F pour *in fine*, X pour autres à préciser.

(6) Indiquer la périodicité des remboursements A : annuelle ; T : trimestrielle ; M : mensuelle, B : bimestrielle, S : semestrielle, X autre.

(7) Type de taux d'intérêt : F : fixe ; V : variable simple ; C : complexe (c'est-à-dire un taux variable qui n'est pas seulement défini comme la simple addition d'un taux usuel de référence et d'une marge exprimée en point de pourcentage).

(8) Indiquer le type d'index (ex : Euribor 3 mois).

(9) Taux après opérations de couverture éventuelles. Pour un emprunt à taux variable, indiquer le niveau du taux constaté à la date du refinancement.

(10) Il s'agit de retracer les caractéristiques de l'indemnité de remboursement anticipé due relative à l'emprunt quitté.

(11) Indiquer A pour autofinancement, C pour capitalisation, T pour intégration dans le taux du nouvel emprunt, D pour allongement de durée.

(12) Indiquer le coût de sortie uniquement en cas d'autofinancement et de capitalisation.

(13) Il s'agit des intérêts dus au titre du contrat initial et comptabilisés à l'article 66111 « Intérêts réglés à l'échéance » (intérêts décaissés) et intérêts éventuels dus au titre du contrat d'échange éventuel et comptabilisés à l'article 668.

IV – ANNEXES	IV
B – ANNEXES PATRIMONIALES – ETAT DE LA DETTE – EMPRUNTS RENEGOCIES AU COURS DE L’ANNEE N	B1.7

EMPRUNTS RENEGOCIES AU COURS DE L’ANNEE N (1)

N° du contrat d'emprunt	Date de souscription du contrat initial	Date de renégocia- tion	Organisme prêteur	Durée résiduelle en années		Taux (2)						Nominal		Profil d'amortissement et périodicité de remboursement (6)		Capital restant dû au 31/12/N	ICNE de l'exercice	Annuité payée dans l'exercice (s'il y a lieu)	
				Con- trat initial	Con- trat renégocié	Contrat initial			Contrat renégocié			Contrat initial	Contrat renégocié (5)	Contrat initial	Contrat renégocié			Intérêts	Capital
						Type de taux (3)	Index (4)	Taux act.	Type de taux (3)	Index (4)	Taux act.								
Total												0,00	0,00			0,00	0,00	0,00	0,00

(1) Inscrire les emprunts renégociés au cours de l'exercice N.

(2) Taux à la date de renégociation.

(3) Indiquer : F : fixe ; V : variable simple ; C : complexe (c'est-à-dire un taux variable qui n'est pas seulement défini comme la simple addition d'un taux usuel de référence et d'une marge exprimée en point de pourcentage).

(4) Indiquer la nature de l'index retenu (exemple : Euribor 3 mois).

(5) Nominal à la date de renégociation.

(6) Faire figurer 2 lettres :
 

- Pour le profil d'amortissement, indiquer : C pour amortissement constant, P pour amortissement progressif, F pour *in fine*, X pour autres.

- Pour la périodicité de remboursement, indiquer A : annuelle ; T : trimestrielle ; M : mensuelle, B : bimestrielle, S : semestrielle, X autre.

IV – ANNEXES	IV
B – ANNEXES PATRIMONIALES – ETAT DE LA DETTE – DETTE POUR FINANCER L'EMPRUNT D'UN AUTRE ORGANISME	B1.8

## DETTE POUR FINANCER L'EMPRUNT D'UN AUTRE ORGANISME (1)

REPARTITION PAR PRÊTEUR	Dette en capital à l'origine (2)	Dette en capital au 31/12/N	Annuité payée au cours de l'exercice	Dont	
				Intérêts (3)	Capital
TOTAL	0,00	0,00	0,00	0,00	0,00
<u>Auprès des organismes de droit privé</u>	0,00	0,00	0,00	0,00	0,00
<u>Auprès des organismes de droit public</u>	0,00	0,00	0,00	0,00	0,00
<u>Dettes provenant d'émissions obligataires (ex : émissions publiques ou privées)</u>	0,00	0,00	0,00	0,00	0,00

(1) Il s'agit des cas où une collectivité ou un établissement public accepte de prendre en charge l'emprunt au profit d'un autre organisme sans qu'il y ait pour autant transfert du contrat.

(2) La dette en capital à l'origine correspond à la part de dette prise en charge par la collectivité.

(3) Il s'agit des intérêts dus au titre du contrat initial et comptabilisés à l'article 66111 et des intérêts éventuels dus au titre du contrat d'échange et comptabilisés à l'article 668.

<b>IV – ANNEXES</b>	<b>IV</b>
<b>B – ANNEXES PATRIMONIALES – METHODES UTILISEES POUR LES AMORTISSEMENTS</b>	<b>B2</b>

**METHODES UTILISEES POUR LES AMORTISSEMENTS**

Procédure d'amortissement (linéaire, dégressif, variable)	CHOIX DE L'ASSEMBLEE		Délibération du
	<b>Biens de faible valeur</b> - Seuil unitaire en deçà duquel les immobilisations de peu de valeur s'amortissent sur un an : 1000.00 €		2022-12-09
	Catégories de biens amortis	Durée (en années)	
L	DOCUMENTS D URBANISME	10	09/12/2022
L	FRAIS D ETUDES - NON SUIVIS DE REALISATION	5	09/12/2022
L	FRAIS RECHERCHE ET DEVELOPPEMENT	5	09/12/2022
L	SUBV EQUIP AUTRES GRP ET COLLECTIVITES	5	09/12/2022
L	SUBV EQUIP AUTRES GRP ET COLLECTIVITES	15	09/12/2022
L	CONCESSIONS DROITS BREVETS LICENCES	1	09/12/2022
L	CONCESSIONS DROITS BREVETS LICENCES	3	09/12/2022
L	AUTRES IMMO INCORPORELLES	5	09/12/2022
L	PLANTATIONS ARBRES ARBUSTES	10	09/12/2022
L	INSTALL GENERALES BATIMENTS PUBLICS - REVENUS	15	09/12/2022
L	AUTRES MATERIEL INCENDIE DEFENSE CIVILE	5	09/12/2022
L	MATERIELS ET OUTILLAGES VOIRIE ROULANT	8	09/12/2022
L	MATERIELS ET OUTILLAGES VOIRIE ROULANT	7	09/12/2022
L	MATERIELS ET OUTILLAGES VOIRIE ROULANT	5	09/12/2022
L	AUTRES MATERIELS ET OUTILLAGES VOIRIE	5	09/12/2022
L	AUTRES INSTALL, MATERIELS, OUTILLATGES TECH	3	09/12/2022
L	AUTRES INSTALL, MATERIELS, OUTILLATGES TECH	8	09/12/2022
L	AUTRES IMMO CORPORELLES - INSTALL GENERALES	10	09/12/2022
L	AUTRES MATERIELS DE TRANSPORT	3	09/12/2022
L	AUTRES MATERIELS DE TRANSPORT	8	09/12/2022
L	MATERIEL INFORMATIQUE SCOLAIRE	3	09/12/2022
L	AUTRE MATERIEL INFORMATIQUE	3	09/12/2022
L	AUTRES MATERIEL DE BUREAU ET MOBILIERS	5	09/12/2022
L	MATERIEL DE TELEPHONIE	3	09/12/2022
L	AUTRES MATERIELS DIVERS	5	09/12/2022

IV – ANNEXES	IV
B – ANNEXES PATRIMONIALES – ETAT DU PERSONNEL AU 31/12/N	B9

## B9 - ETAT DU PERSONNEL AU 31/12/N

GRADES OU EMPLOIS (1)	CATEGORIES (2)	EMPLOIS BUDGETAIRES (3)			EFFECTIFS POURVUS SUR EMPLOIS BUDGETAIRES EN ETPT (4)		
		EMPLOIS PERMANENTS À TEMPS COMPLET	EMPLOIS PERMANENTS À TEMPS NON COMPLET	TOTAL	AGENTS TITULAIRES	AGENTS NON TITULAIRES	TOTAL
<b>EMPLOIS FONCTIONNELS (a)</b>		0,00	0,00	0,00	0,00	0,00	0,00
Directeur général des services		0,00	0,00	0,00	0,00	0,00	0,00
Directeur général adjoint des services		0,00	0,00	0,00	0,00	0,00	0,00
Directeur général des services techniques		0,00	0,00	0,00	0,00	0,00	0,00
Directeur départemental - SDIS		0,00	0,00	0,00	0,00	0,00	0,00
Directeur départemental adjoint - SDIS		0,00	0,00	0,00	0,00	0,00	0,00
Emplois créés au titre de l'article L. 313-1 du CGFP		0,00	0,00	0,00	0,00	0,00	0,00
<b>FILIERE ADMINISTRATIVE (b)</b>		0,00	0,00	0,00	0,00	0,00	0,00
<b>FILIERE TECHNIQUE (c)</b>		0,00	0,00	0,00	0,00	0,00	0,00
<b>FILIERE SOCIALE (d)</b>		0,00	0,00	0,00	0,00	0,00	0,00
<b>FILIERE MEDICO-SOCIALE (e)</b>		0,00	0,00	0,00	0,00	0,00	0,00
<b>FILIERE MEDICO-TECHNIQUE (f)</b>		0,00	0,00	0,00	0,00	0,00	0,00
<b>FILIERE SPORTIVE (g)</b>		0,00	0,00	0,00	0,00	0,00	0,00
<b>FILIERE CULTURELLE (h)</b>		0,00	0,00	0,00	0,00	0,00	0,00
<b>FILIERE ANIMATION (i)</b>		0,00	0,00	0,00	0,00	0,00	0,00
<b>FILIERE POLICE (j)</b>		0,00	0,00	0,00	0,00	0,00	0,00
<b>FILIERE SAPEURS-POMPIERS (k)</b>		0,00	0,00	0,00	0,00	0,00	0,00
<b>EMPLOIS NON CITES (l) (5)</b>		0,00	0,00	0,00	0,00	0,00	0,00
<b>TOTAL GENERAL (b + c + d + e + f + g + h + i + j + k + l)</b>		0,00	0,00	0,00	0,00	0,00	0,00

(1) Les grades ou emplois sont désignés conformément à la circulaire n° NOR : INTB9500102C du 23 mars 1995. Les emplois fonctionnels sont également comptabilisés dans leur filière d'origine.

(2) Catégories : A, B ou C.

(3) Emplois budgétaires créés par l'assemblée délibérante. Les emplois permanents à temps complet sont comptabilisés pour une unité, les emplois à temps non complet sont comptabilisés à hauteur de la quotité de travail prévue par la délibération créant l'emploi.

(4) Equivalent temps plein annuel travaillé (ETPT). Le décompte est proportionnel à l'activité des agents, mesurée par leur quotité de temps de travail et par leur période d'activité sur l'année :

ETPT = Effectifs physiques \* quotité de temps de travail \* période d'activité dans l'année

Exemple : un agent à temps plein (quotité de travail = 100 %) présent toute l'année correspond à 1 ETPT ; un agent à temps partiel, à 80 % (quotité de travail = 80 %) présent toute l'année correspond à 0,8 ETPT ; un agent à temps partiel, à 80 % (quotité de travail = 80 %) présent la moitié de l'année (ex : CDD de 6 mois, recrutement à mi-année) correspond à 0,4 ETPT (0,8 \* 6 / 12).

(5) Emplois dont les missions ne correspondent pas à un cadre d'emploi existant.

IV – ANNEXES	IV
B – ANNEXES PATRIMONIALES – ETAT DU PERSONNEL AU 31/12/N	B9

**B9 - ETAT DU PERSONNEL AU 31/12/N (suite)**

AGENTS NON TITULAIRES EN FONCTION AU 31/12/N	CATEGORIES (1)	SECTEUR (2)	REMUNERATION (3)		CONTRAT	
			Indice (8)	Euros	Fondement du contrat (4)	Nature du contrat (5)
Agents occupant un emploi permanent (6)				0,00		
Agents occupant un emploi non permanent (7)				0,00		
TOTAL GENERAL				0,00		

(1) CATEGORIES: A, B et C.

(2) SECTEUR ADM : Administratif.  
TECH : Technique.  
URB : Urbanisme (dont aménagement urbain).  
S : Social.  
MS : Médico-social.  
MT : Médico-technique.  
SP : Sportif.  
CULT : Culturel.  
ANIM : Animation.  
POL : Police.  
POMP : Sapeurs-pompiers.  
X : Emplois non cités.

(3) REMUNERATION : Référence à un indice brut (indiquer le niveau de l'indice brut) de la fonction publique ou en euros annuels bruts (indiquer l'ensemble des éléments de la rémunération brute annuelle).

(4) CONTRAT : Motif du contrat (code général de la fonction publique - CGFP) :  
332-23-1° : Accroissement temporaire d'activité pour une durée maximale de douze mois.  
332-23-2° : Accroissement saisonnier d'activité pour une durée maximale de six mois.  
332-24 : Contrat de projet pour une durée minimale d'un an et une durée maximale fixée par les parties dans la limite de six ans  
332-13 : Remplacement d'un fonctionnaire autorisé à servir à temps partiel ou indisponible.  
332-14 : Vacance temporaire d'un emploi.  
332-8-1° : Absence de cadre d'emplois de fonctionnaires susceptibles d'assurer les fonctions correspondantes.  
332-8-2° : Justifié par les besoins des services ou la nature des fonctions, sous réserve qu'aucun fonctionnaire territorial n'a pu être recruté dans les conditions prévues par le CGFP.  
332-8-3° : Communes de moins de 1 000 habitants et groupements de communes regroupant moins de 15 000 habitants.  
332-8-4° : Communes nouvelles issues de fusion de communes de moins de 1 000 habitants, pendant trois ans suivant la création, et le cas échéant, jusqu'au premier renouvellement du conseil municipal.  
332-8-5° : Autres collectivités territoriales ou établissements mentionnés à l'article L. 4, pour les emplois dont la quotité de temps de travail est inférieure à 50 %.  
332-8-6° : Emplois des communes (- 2 000 hab.) et des groupements de communes (-10 000 hab.) dont la création ou suppression dépend de la décision d'une autorité.  
327-5 : Contractuel territorial sur emploi permanent - peut être nommé en qualité de fonctionnaire stagiaire par l'autorité territoriale.  
332-10 : Contrat à durée indéterminée en application de l'article L. 332-8 avec un agent contractuel territorial qui justifie d'une durée de services publics de six ans au moins.  
332-11 : Contrat à durée indéterminée lorsque l'agent contractuel territorial concerné remplit avant l'échéance de son contrat les conditions d'ancienneté mentionnées à l'article L. 332-10.  
326\_352 : Modalités particulières : recrutement sans concours, parcours d'accès à la fonction publique, personnes en situation de handicap (CGFP art. L326 et L.352).  
343-1\_343-3 : Emplois supérieurs de la fonction publique territoriale (emplois fonctionnels de direction).  
333-1\_333-10 : Collaborateurs de cabinet.  
333-12 : Collaborateurs de groupes d'élus.  
A : Autres.

(5) Indiquer si l'agent contractuel est titulaire d'un contrat à durée déterminée (CDD) ou d'un contrat à durée indéterminée (CDI). Les contrats particuliers devront être labellisés « A / autres » et feront l'objet d'une précision (ex : « contrats aidés »).

(6) Occupent un emploi permanent de la fonction publique territoriale, les agents non titulaires recrutés sur le fondement des articles 332-8, 332-13, 332-14, 326, 352 du CGFP , ainsi que les agents qui sont titulaires d'un contrat à durée indéterminée pris sur le fondement des articles 327-5, 332-10 et 332-11 du CGFP.

(7) Occupent un emploi non permanent de la fonction publique territoriale, les agents non titulaires recrutés sur le fondement des articles 332-23, 332-24, 333-1 à 333-10 et 333-12.

(8) Si un contrat fixe comme référence de rémunération un traitement hors échelle, il convient de mentionner le chevron conformément à l'article 6 décret 85-1148 du 20 octobre 1985.

<b>IV – ANNEXES</b>	<b>IV</b>
<b>B – ANNEXES PATRIMONIALES – LISTE DES ORGANISMES DE REGROUPEMENT</b>	<b>B11.1</b>

## LISTE DES ORGANISMES DE REGROUPEMENT AUXQUELS ADHERE LA COLLECTIVITE

Désignation des organismes	Date d'adhésion	Mode de participation (1)	Montant du financement
Syndicats mixtes (article L. 5721-2 du CGCT)			
EPCI			
Autres organismes de regroupement			

(1) Indiquer si le financement est fait par TPZ, TPU, TPU + fiscalité additionnelle ou sans fiscalité propre.



IV – ANNEXES	IV
C – ANNEXES BUDGETAIRES – EQUILIBRE BUDGETAIRE – DEPENSES	C1.1

## DEPENSES A COUVRIR PAR DES RESSOURCES PROPRES

Art. (1)	Libellé (1)	Crédits de l'exercice (BP + BS + DM + RAR N-1)	Réalisations
<b>DEPENSES TOTALES A COUVRIR PAR DES RESSOURCES PROPRES = A + B</b>		<b>0,00</b>	<b>I 0,00</b>
<b>16 Emprunts et dettes assimilées (A)</b>		<b>0,00</b>	<b>0,00</b>
1631	Emprunts obligataires	0,00	0,00
1641	Emprunts en euros	0,00	0,00
1643	Emprunts en devises	0,00	0,00
16441	Opérations afférentes à l'emprunt	0,00	0,00
1671	Avances consolidées du Trésor	0,00	0,00
1672	Emprunts sur comptes spéciaux du Trésor	0,00	0,00
1678	Autres emprunts et dettes	0,00	0,00
1681	Autres emprunts	0,00	0,00
1682	Bons à moyen terme négociables	0,00	0,00
1687	Autres dettes	0,00	0,00
<b>Dépenses et transferts à déduire des ressources propres (B)</b>		<b>0,00</b>	<b>0,00</b>
10...	Reprise de dotations, fonds divers et réserves		
10...	Reversement de dotations, fonds divers et réserves		
139	Subv. invest. transférées cpte résultat	0,00	0,00

	Op. de l'exercice I	Restes à réaliser en dépenses au 31/12	Solde d'exécution D001 de l'exercice précédent (N-1)	TOTAL II
Dépenses à couvrir par des ressources propres	0,00	0,00	0,00	0,00

(1) Détailler les chapitres budgétaires par article conformément au plan de comptes.

IV – ANNEXES	IV
C – ANNEXES BUDGETAIRES – EQUILIBRE BUDGETAIRE – RECETTES	C1.2

## RESSOURCES PROPRES

Art. (1)	Libellé (1)	Crédits de l'exercice (BP + BS + DM + RAR N-1)	Réalisations
<b>RECETTES (RESSOURCES PROPRES) = a + b</b>		<b>173 903,40</b>	<b>III 49 974,71</b>
<b>Ressources propres externes de l'année (a)</b>		<b>0,00</b>	<b>0,00</b>
10221	TLE	0,00	0,00
10222	FCTVA	0,00	0,00
10226	Taxe d'aménagement (2)	0,00	0,00
10228	Autres fonds d'investissement	0,00	0,00
13146	Attributions compensation investissement	0,00	0,00
13156	Attributions compensation investissement	0,00	0,00
13246	Attributions compensation investissement	0,00	0,00
13256	Attributions compensation investissement	0,00	0,00
138	Autres subventions invest. non transf.	0,00	0,00
26...	Participations et créances rattachées		
27...	Autres immobilisations financières		
<b>Ressources propres internes de l'année (b) (3)</b>		<b>173 903,40</b>	<b>49 974,71</b>
15...	Provisions pour risques et charges		
169	Primes de remboursement des obligations	0,00	0,00
26...	Participations et créances rattachées		
27...	Autres immobilisations financières		
28...	Amortissement des immobilisations		
281351	Bâtiments publics	55 000,00	43 598,54
281848	Autres matériels de bureau et mobiliers	0,00	4 771,51
28188	Autres immo. corporelles	0,00	1 604,66
29...	Dépréciations des immobilisations		
31...	Matières premières (et fournitures) (4)		
33...	En-cours de production de biens (4)		
35...	Stocks de produits (4)		
39...	Dépréciation des stocks et en-cours		
481...	Charges à rép. sur plusieurs exercices		
49...	Dépréciation des comptes de tiers		
59...	Dépréciation des comptes financiers		
024	Produits des cessions d'immobilisations	0,00	0,00
021	Virement de la section de fonctionnement	118 903,40	0,00

	Opérations de l'exercice III	Restes à réaliser en recettes au 31/12	Solde d'exécution R001 de l'exercice précédent	Affectation R1068 de l'exercice précédent	TOTAL IV
<b>Total ressources propres disponibles</b>	<b>49 974,71</b>	<b>0,00</b>	<b>523 388,49</b>	<b>0,00</b>	<b>573 363,20</b>

	Montant
<b>Dépenses à couvrir par des ressources propres</b>	<b>II 0,00</b>
<b>Ressources propres disponibles</b>	<b>IV 573 363,20</b>
<b>Solde</b>	<b>V = IV – II (5) 573 363,20</b>

(1) Les comptes 15, 169, 26, 27, 28, 29, 39, 481, 49 et 59 sont à détailler conformément au plan de comptes.

(2) Le compte 10226 peut être utilisé uniquement par les communes et les établissements publics à fiscalité propre.

(3) Les comptes 15, 29, 39, 49 et 59 sont présentés uniquement si la collectivité applique le régime des provisions budgétaires.

(4) Les comptes 31, 33 et 35 ne peuvent être utilisés que pour les budgets utilisant la comptabilité de stock. Par conséquent, seuls les budgets retraçant les dépenses et les recettes d'un lotissement ou d'une ZAC peuvent utiliser les comptes susmentionnés.

(5) Indiquer le signe algébrique.

IV – ANNEXES									IV
C – ANNEXES BUDGETAIRES – AUTORISATIONS DE PROGRAMME									C2.1

## SITUATION DES AUTORISATIONS DE PROGRAMME ET CREDITS DE PAIEMENT

AUTORISATION DE PROGRAMME *		Chapitre (s)	Stocks AP votées disponibles à l'affectation (exercices antérieurs)	AP votées dans l'année	AP affectées non couvertes par des CP réalisés au 01/01/N (1)	Flux d'AP affectées dans l'année (2)	AP affectées annulées (3)	Stock d'AP affectées restant à financer (4) = (1) + (2) - (3)	CP mandatés au budget de l'année N (5)	AP affectées non couvertes par des CP mandatés au 31/12/N (6) = (4) - (5)
Numéro	Libellé									
AP19.002/2019	REHABILITATION SPORTING CASINO	9455	8 078 000,00	198 981,80	7 874 318,20	198 981,80	0,00	8 073 300,00	259 670,83	7 813 629,17
<b>TOTAL</b>			<b>8 078 000,00</b>	<b>198 981,80</b>	<b>7 874 318,20</b>	<b>198 981,80</b>	<b>0,00</b>	<b>8 073 300,00</b>	<b>259 670,83</b>	<b>7 813 629,17</b>

\* Le détail par programme n'est à renseigner qu'à compter des AP votées en 2005.

(1) Il s'agit des AP affectées antérieurement à l'exercice N et non encore entièrement couvertes par les CP des années antérieures.

(2) Il s'agit des AP votées avant ou pendant l'exercice N et affectées pendant celui-ci.

(6) Il s'agit des AP non encore intégralement couvertes à la fin de l'exercice N.

	N-3	N-2	N-1	N
Ratio de couverture des AP affectées (6) / (5)	0,00	0,00	0,00	0,00

<b>V – ARRETE ET SIGNATURES</b>	<b>V</b>
<b>ARRETE ET SIGNATURES</b>	<b>A</b>

Nombre de membres en exercice : 0

Nombre de membres présents : 0

Nombre de suffrages exprimés : 0

VOTES :

Pour : 0

Contre : 0

Abstentions : 0

Date de convocation :

Présenté par (1),

A , le

Délibéré par l'assemblée (2), réunie en session

A , le

Les membres de l'assemblée délibérante (2),(3),

Certifié exécutoire par (1), compte tenu de la transmission en préfecture, le , et de la publication le

A , le

(1) Indiquer « la présidente » ou « le président ».

(2) Indiquer la nature de l'assemblée délibérante : du conseil régional de ..., de la Collectivité territoriale unique de ..., de la métropole de ..., du Conseil syndical de ...

(3) L'ajout des signataires est désormais facultatif.



VILLE DE SOORTS-HOSSEGOR  
DEPARTEMENT DES LANDES

## Extrait du registre des délibérations du Conseil Municipal

Séance du 8 mars 2024

### Délibération n°240308-02-03 : Compte administratif 2023 : budget Cinéma

L'an deux mille vingt-quatre, le huit mars à dix-neuf heures, le conseil municipal de la Commune de SOORTS-HOSSEGOR, dûment convoqué le deux mars deux mille vingt-quatre, s'est réuni en séance ordinaire au nombre prescrit par la loi, à la salle du conseil municipal, à la mairie de Hossegor, sous la présidence de Christophe VIGNAUD, Maire,

#### Nombre de conseillers

En exercice : 27

Présents : 19

Votants : 23

**Présents** : Christophe VIGNAUD, Maëlle DUBOSC-PAYSAN, Alain CLAVERIE, Mathilde VINTROU, Edouard DUPOUY, Michel VILLEGIER, Céline LUNARDELLI, André JAKUBIEC, Véronique CAZAVANT, Patrice BIANCONE, Myriam LANGLOIS, Caroline CHABRES DUC, Sandrine BOMPAS, Gaëtane ARICKX, Paul GONÇALVES, Quentin BENCHETRIT, Jean-Marc LEROY, Henri ARBEILLE, Lionel BARBERIS, Catherine CERIZAY-MONTAUT, Christian DUCAMP.

**Absents représentés** : Oriane RUVAL a donné procuration à Céline LUNARDELLI, Jean BELLOCQ a donné procuration à Edouard DUPOUY, Caroline CABANAC-ESCANDE a donné procuration à Catherine CERIZAY-MONTAUT, Emmanuelle BESCHERON a donné procuration à Christian DUCAMP

**Absents non représentés** : Quentin BENCHETRIT, Elsa BECKER, Mathieu PARAILLOUS

**Secrétaire de séance** : Maëlle DUBOSC-PAYSAN

*Conformément à l'article L. 2121-14 du Code Général des Collectivités Territoriales,  
Le Maire ne prend pas part au vote,*

Monsieur Édouard DUPOUY, adjoint au Maire en charge des finances, donne lecture du Compte Administratif 2023 du budget cinéma dont les résultats budgétaires de l'exercice sont identiques à ceux du Compte de Gestion.

**VU** les articles L. 1612-12 et L. 2121-14 du Code Général des Collectivités Territoriales,

**CONSIDÉRANT** l'avis de la commission des finances réunie le 5 février 2024,

**CONSIDÉRANT** la note de présentation des Comptes Administratifs exposée par Monsieur Édouard DUPOUY, adjoint au Maire en charge des finances,

**CONSIDÉRANT** que le Conseil Municipal a procédé à l'élection d'un nouveau Président de séance en la personne de Monsieur Édouard DUPOUY,

**CONSIDÉRANT** que Monsieur le Maire a quitté la séance pour le vote du Compte Administratif 2023,

*Après en avoir délibéré,*

*Avec 17 voix pour,*

*Et 6 abstentions (H. ARBEILLE, L. BARBERIS, E. BESCHERON, C. CABANAC-ESCANDE, C. CERIZAY-MONTAUT, C. DUCAMP)*

*Le Conseil Municipal,*

**APPROUVE** le Compte Administratif 2023 du budget cinéma de la Commune conformément à l'annexe jointe.

**PREND ACTE** que la présente délibération peut faire l'objet de recours devant le Tribunal Administratif de Pau dans un délai de deux mois à compter de sa réception par le représentant de l'État dans le département et de sa publication. Tout citoyen justiciable pourra saisir le tribunal administratif par dépôt de sa requête sur le site [www.telerecours.fr](http://www.telerecours.fr), par l'envoi de la requête sur papier ou le dépôt sur place au tribunal.

Le Maire

- ✓ certifie, sous sa responsabilité, le caractère exécutoire de cet acte qui sera affiché au siège de la collectivité
- ✓ informe que la présente délibération peut faire l'objet d'un recours pour excès de pouvoir devant le Tribunal Administratif dans le délai de deux mois à compter de sa publication et de sa réception par le représentant de l'État

Fait et délibéré les jours mois et an que dessus,  
Au registre suivent les signatures,  
Pour extrait certifié conforme,  
A SOORTS-HOSSEGOR, le 8 mars 2024

Le secrétaire de séance,



Maëlle DUBOSC-PAYSAN

Le Président,



Edouard DUPOUY

**REPUBLIQUE FRANÇAISE**

**CINEMA : COMMUNE DE SOORTS-HOSSEGOR (1)**

(2) AGREGÉ AU BUDGET PRINCIPAL DE COMMUNE DE SOORTS-HOSSEGOR

Numéro SIRET : 21400304800060

POSTE COMPTABLE : TRESORERIE SAINT VINCENT DE TYROSSE

**M. 57**

**Compte administratif**

**Voté par nature**

BUDGET : CINÉMA SOORTS-HOSSEGOR (3)

**ANNEE 2023**

(1) Indiquer soit le nom de la collectivité, soit le libellé de l'établissement, soit le nom du syndicat mixte relevant de l'article L. 5721-2 du CGCT.

(2) A compléter s'il s'agit d'un budget annexe.

(3) Indiquer le budget concerné : budget principal ou libellé du budget annexe.



# Sommaire

## I - Informations générales

A - Informations statistiques, fiscales et financières	5
B - Pour mémoire : Modalités de vote du budget	6
C1 - Exécution du budget - Résultats	7
C2 - Exécution du budget - RAR Dépenses	8
C3 - Exécution du budget - RAR Recettes	9

## II - Présentation générale

A - Vue d'ensemble - Exécution du budget	10
B1 - Equilibre financier - Investissement	11
B2 - Equilibre financier - Fonctionnement	12
C1 - Balance générale - Dépenses	13
C2 - Balance générale - Recettes	14

## III - Adoption du CA

A - Section d'investissement - Vue d'ensemble	16
A1 - Section d'investissement - Dépenses - Détail par article	19
A2.1 - Section d'investissement - Dépenses - Vue d'ensemble des opérations d'équipement	21
A2.2 - Section d'investissement - Dépenses - Détail des opérations d'équipement gérées en AP	22
A2.3 - Section d'investissement - Dépenses - Détail des opérations d'équipement gérées hors AP	23
A3 - Section d'investissement - Recettes - Détail par article	24
B - Section de fonctionnement - Vue d'ensemble	25
B1 - Section de fonctionnement - Dépenses - Détail par article	28
B2 - Section de fonctionnement - Recettes - Détail par article	30

## IV - Annexes

### A - Présentation croisée

A1 - Section d'investissement - Vue d'ensemble	Sans Objet
A1.01 - Opérations non ventilables	Sans Objet
A1.900 - Fonction 0 - Services généraux	32
A1.900-5 - Fonction 0-5 - Gestion des fonds européens	35
A1.901 - Fonction 1 - Sécurité	36
A1.902 - Fonction 2 - Enseignement, formation professionnelle et apprentissage	37
A1.903 - Fonction 3 - Culture, vie sociale, jeunesse, sports et loisirs	40
A1.904 - Fonction 4 - Santé et action sociale (hors RSA)	43
A1.904-4 - Fonction 4-4 - RSA	46
A1.905 - Fonction 5 - Aménagement des territoires et habitat	47
A1.906 - Fonction 6 - Action économique	50
A1.907 - Fonction 7 - Environnement	52
A1.908 - Fonction 8 - Transports	55
A2 - Section de fonctionnement - Vue d'ensemble	Sans Objet
A2.01 - Opérations non ventilables	Sans Objet
A2.930 - Fonction 0 - Services généraux	59
A2.930-5 - Fonction 0-5 - Gestion des fonds européens	62
A2.931 - Fonction 1 - Sécurité	63
A2.932 - Fonction 2 - Enseignement, formation professionnelle et apprentissage	64
A2.933 - Fonction 3 - Culture, vie sociale, jeunesse, sports et loisirs	67
A2.934 - Fonction 4 - Santé et action sociale (hors APA et RSA/Régularisation de RMI)	70
A2.934-3 - Fonction 4-3 - APA	73
A2.934-4 - Fonction 4-4 - RSA/Régularisation de RMI	74
A2.935 - Fonction 5 - Aménagement des territoires et habitat	75
A2.936 - Fonction 6 - Action économique	78
A2.937 - Fonction 7 - Environnement	80
A2.938 - Fonction 8 - Transports	83

### B - Annexes patrimoniales

B1.1 - Etat de la dette - Détail des crédits de trésorerie	87
B1.2 - Etat de la dette - Répartition par nature de dette	88
B1.3 - Etat de la dette - Répartition par structure de taux	92
B1.4 - Etat de la dette - Typologie de la répartition de l'encours	93
B1.5 - Etat de la dette - Détail des opérations de couverture	94
B1.6 - Etat de la dette - Remboursement anticipé d'emprunts avec refinancement	96

B1.7 - Etat de la dette - Emprunts renégociés au cours de l'année N	97
B1.8 - Etat de la dette - Dette pour financer l'emprunt d'un autre organisme	98
B1.9 - Etat de la dette - Autres dettes	Sans Objet
<b>B2 - Méthodes utilisées pour les amortissements</b>	99
B3.1 - Etat des provisions constituées	Sans Objet
B3.2 - Etalement des provisions	Sans Objet
B4 - Etat des charges transférées	Sans Objet
B5 - Détail des chapitres d'opérations pour comptes de tiers	Sans Objet
B6 - Prêts	Sans Objet
B7.1 - Etat synthétique des engagements donnés	Sans Objet
B7.2 - Etat synthétique des engagements reçus	Sans Objet
B7.3 - Etat des emprunts garantis	Sans Objet
B7.4 - Calcul du ratio d'endettement relatif aux emprunts garantis	Sans Objet
B7.5 - Etat des contrats de crédit-bail	Sans Objet
B7.6 - Etat des marchés de partenariat	Sans Objet
B7.7 - Etat des recettes grevées d'affectation spéciale	Sans Objet
B7.8 - Autres engagements donnés	Sans Objet
B7.9 - Autres engagements reçus	Sans Objet
B8.1.1 - Concours attribués à des tiers	Sans Objet
B8.1.2 - Liste des subventions versées aux communes	Sans Objet
<b>B9 - Etat du personnel</b>	100
<b>B10 - Liste des organismes dans lesquels la collectivité a pris un engagement financier</b>	102
B11.1 - Liste des organismes de regroupement	Sans Objet
B11.2 - Liste des établissements publics créés	Sans Objet
B11.3 - Liste des services individualisés dans un budget annexe	Sans Objet
B12.1 - Variation du patrimoine - Entrées	Sans Objet
B12.2 - Variation du patrimoine - Sorties	Sans Objet
B13 - Opérations liées aux cessions	Sans Objet
B14 - Etat des travaux en régie	Sans Objet
B15.1 - Etat de ventilation des dépenses liées à la gestion de la crise sanitaire du COVID-19 - Fonctionnement	Sans Objet
B15.2 - Etat de ventilation des dépenses liées à la gestion de la crise sanitaire du COVID-19 - Investissement	Sans Objet

## C - Annexes budgétaires

C1.1 - Equilibre budgétaire - Dépenses	103
C1.2 - Equilibre budgétaire - Recettes	104
C2.1 - Situation des AP	Sans Objet
C2.2 - Situation des AE	Sans Objet

## D - Autres éléments d'information

D1.1 - Liste des services assujettis à la TVA et non érigés en budget annexe	Sans Objet
D1.2.1 - Services assujettis à la TVA - Vue d'ensemble	Sans Objet
D1.2.2 - Services assujettis à la TVA - Détail investissement	Sans Objet
D1.2.3 - Services assujettis à la TVA - Détail fonctionnement	Sans Objet
D2.1 - Services ferroviaires régionaux des voyageurs - Volet 1 : Budget	Sans Objet
D2.2 - Services ferroviaires régionaux des voyageurs - Volet 2 : Compte d'exploitation	Sans Objet
D2.3 - Services ferroviaires régionaux des voyageurs - Volet 3 : Patrimoine	Sans Objet
D3.1 - Variation du patrimoine (article L. 300-5 CU) - Entrées	Sans Objet
D3.2 - Variation du patrimoine (article L. 300-5 CU) - Sorties	Sans Objet
D4 - Gestion des fonds européens	Sans Objet
D5 - Emploi des crédits communautaires dans le cadre de la subvention globale	Sans Objet
D6 - Actions de formation des élus	Sans Objet
D7 - Etat relatif aux ressources et dépenses de la formation professionnelle des jeunes	Sans Objet
D8 - Compte d'emploi du fonds commun des services d'hébergement	Sans Objet
D9 - Identification des flux croisés	Sans Objet
D10 - Présentation agrégée du budget principal et des budgets annexes	Sans Objet
D11 - Décisions en matière de taux	Sans Objet
D12.1 - Etats de la répartition de la TEOM - Investissement	Sans Objet
D12.2 - Etats de la répartition de la TEOM - Fonctionnement	Sans Objet
D13.1 - Etats des dépenses et recettes des services d'eau et d'assainissement - Fonctionnement (2)	Sans Objet
D13.2 - Etats des dépenses et recettes des services d'eau et d'assainissement - Investissement (2)	Sans Objet
D14 - Suivi des opérations au titre du nouveau programme national de renouvellement urbain	Sans Objet

## V - Arrêté et signatures

A - Arrêté et signatures	106
--------------------------	-----

Dans l'ensemble des tableaux, les cases grisées ne doivent pas être remplies.

Conformément à l'instruction budgétaire et comptable, il convient de mentionner que :

dans la présentation croisée, la rubrique fonctionnelle 01 – Opérations non ventilables comprend les impôts et taxes non affectés, les dotations et participations, la dette et les opérations financières, les opérations patrimoniales en investissement, les frais de fonctionnement des groupes d'élus en fonctionnement ;  
*les opérations d'ordre doivent figurer en italique.*

(1) A utiliser également pour les collectivités de moins de 3500 habitants qui opteraient pour le régime des AP-AE de l'article L.5217-10-7 du CGCT après avoir adopté un règlement budgétaire et financier conformément à l'article L. 5217-10-9 et avant l'adoption de son budget primitif. Si la collectivité opte pour ce régime, la collectivité ne renseigne pas les annexes C2.3 et C2.4 de la partie IV « Annexes ». Les projets de dotations d'AP-AE inscrits sur les annexes B1 et B2 de la partie II apparaissent alors dans les états de la partie III « Vote du budget », sinon les montants dans les champs AP-AE sont par convention de 0

(2) Cet état ne peut être produit que par les communes dont la population est inférieure à 500 habitants et qui gèrent les services de distribution de l'eau potable et d'assainissement sous forme de régie simple sans budget annexe (art. L. 2221-11 du CGCT)

I – INFORMATIONS GENERALES	I
INFORMATIONS STATISTIQUES, FISCALES ET FINANCIERES	A

Informations statistiques	
	Valeurs
Population totale	0

Informations fiscales (N-2)	
	Collectivité
Indicateur de ressources fiscales ou potentiel fiscal par habitant (1)	0.00

Informations financières – ratios		Valeurs
1	Dépenses réelles de fonctionnement / population	0.00
2	Recettes réelles de fonctionnement / population	0.00
3	Dépenses d'équipement brut / population	0.00
4	Encours de dette / population (2) (3)	0.00
5	DGF / population	0.00
6	Dépenses de personnel / dépenses réelles de fonctionnement (4)	0.00
7	Dépenses réelles de fonctionnement et remboursement annuel de la dette en capital / recettes réelles de fonctionnement (4)	0.00
8	Dépenses d'équipement brut / recettes réelles de fonctionnement	0.00
9	Encours de la dette / recettes réelles de fonctionnement (2) (3) (4)	0.00
10	Epargne brute / recettes réelles de fonctionnement (2) (4)	

(1) A renseigner selon les dispositions législatives et réglementaires applicables à la collectivité. Informations comprises dans la fiche de répartition de la DGF de l'exercice N-1, établie sur la base des informations N-2 (transmise par les services préfectoraux).

(2) Les ratios s'appuyant sur l'encours de la dette se calculent à partir du montant de la dette au 31 décembre N.

(3) L'encours de dette doit comprendre les avances remboursables consenties au titre de l'article 25 de la loi n° 2020-935 du 30 juillet 2020 de finances rectificative pour 2020, portant attribution des avances remboursables sur les recettes fiscales prévues aux articles 1594 A et 1595 du code général des impôts

(4) Pour les syndicats mixtes, seules ces données sont à renseigner.

I – INFORMATIONS GENERALES	I
POUR MEMOIRE : MODALITES DE VOTE DU BUDGET	B

I – L'assemblée délibérante a voté le budget :

- au niveau du chapitre (1) pour la section d'investissement ;
- au niveau du chapitre (1) pour la section de fonctionnement ;
- sans (2) vote formel sur les chapitres « opérations d'équipement » ;
- avec (2) vote formel sur chacun des chapitres.

La liste des articles spécialisés sur lesquels l'ordonnateur ne peut procéder à des virements d'article à article est la suivante :

II – En l'absence de mention au paragraphe I ci-dessus, le budget est réputé voté par chapitre, sans vote formel sur chacun des chapitres, en fonctionnement, et en investissement sans vote formel pour les chapitres « opération d'équipement ».

III – Conformément à l'article L. 5217-10-6 du CGCT, l'assemblée délibérante autorise le président à opérer des virements de crédits de paiement de chapitre à chapitre, à l'exclusion des crédits relatifs aux dépenses de personnel, dans les limites suivantes (3) :

- Fonctionnement : %
- Investissement : %

IV – En l'absence de mention au paragraphe III ci-dessus, le président est réputé ne pas avoir reçu l'autorisation de l'assemblée délibérante de pratiquer des virements de crédits de paiement de chapitre à chapitre.

V – Les provisions sont semi-budgétaires (4).

(1) A compléter par « du chapitre » ou « de l'article ».

(2) Indiquer « avec » ou « sans » vote formel.

(3) Au maximum dans la limite de 7,5% des dépenses réelles de chaque section.

(4) A compléter par un seul des deux choix suivants, selon les dispositions législatives et réglementaires applicables à la collectivité :

- semi budgétaire ;

- budgétaire par délibération N°... du ...

<b>I – INFORMATIONS GENERALES</b>	<b>I</b>
<b>EXECUTION DU BUDGET – RESULTATS</b>	<b>C1</b>

<b>RESULTAT DE L'EXERCICE</b>					
	<b>Mandats émis</b>	<b>Titres émis</b>	<b>Reprise résultats exercice antérieur (1)</b>	<b>Résultat ou solde (A) (1)</b>	
<b>TOTAL DU BUDGET</b>	1 214,08	5 874,53	84 481,21	A1	89 141,66
<b>Investissement</b>	0,00	0,00	(2) 34 271,10	A2	34 271,10
<b>Dont 1068</b>		0,00			
<b>Fonctionnement</b>	1 214,08	5 874,53	(3) 50 210,11	A3	54 870,56

<b>RESTES A REALISER (4)</b>					
	<b>Dépenses</b>		<b>Recettes</b>	<b>Solde (B) (5)</b>	
<b>TOTAL des RAR</b>	I + II 0,00	III + IV 0,00		B1	0,00
<b>Investissement</b>	I 0,00	III 0,00		B2	0,00
<b>Fonctionnement</b>	II 0,00	IV 0,00		B3	0,00

<b>RESULTAT CUMULE = (A) + (B) (6)</b>		
<b>TOTAL</b>	<b>A1 + B1</b>	89 141,66
<b>Investissement</b>	<b>A2 + B2</b>	34 271,10
<b>Fonctionnement</b>	<b>A3 + B3</b>	54 870,56

(1) Indiquer le signe – si dépenses > recettes, et + si recettes > dépenses.

(2) Solde d'exécution de N-2 reporté sur la ligne budgétaire 001 du compte administratif N-1. Indiquer le signe – si dépenses > recettes, et + si recettes > dépenses.

(3) Résultat de fonctionnement reporté sur la ligne budgétaire 002 du compte administratif N-1. Indiquer le signe – si déficitaire, et + si excédentaire.

(4) A reporter au budget primitif ou au budget supplémentaire N+1.

(5) Indiquer le signe – si dépenses > recettes, et + si recettes > dépenses.

(6) Indiquer le signe : – si déficit ou besoin de financement, + si excédent.

<b>I – INFORMATIONS GENERALES</b>	<b>I</b>
<b>EXECUTION DU BUDGET – RAR DEPENSES</b>	<b>C2</b>

**DETAIL DES RESTES A REALISER N EN DEPENSES (1)**

Chap. / art. (2)	Libellé	Dépenses engagées non mandatées
<b>SECTION D'INVESTISSEMENT – TOTAL</b>		(I) <b>0,00</b>
018	RSA	0,00
10	Dotations, fonds divers et réserves	0,00
13	Subventions d'investissement (3)	0,00
16	Emprunts et dettes assimilées	0,00
18	Cpte de liaison : affectation (BA,régie)	0,00
20	Immobilisations incorporelles (sauf le 204) (3)	0,00
204	Subventions d'équipement versées (3) (5)	0,00
21	Immobilisations corporelles (3)	0,00
22	Immobilisations reçues en affectation (3)	0,00
23	Immobilisations en cours (sauf 2324) (3)	0,00
26	Participations et créances rattachées	0,00
27	Autres immobilisations financières (3)	0,00
45	Chapitres d'opérations pour compte de tiers	0,00
<b>SECTION DE FONCTIONNEMENT – TOTAL</b>		(II) <b>0,00</b>
011	Charges à caractère général (4)	0,00
012	Charges de personnel et frais assimilés (4)	0,00
014	Atténuations de produits	0,00
016	APA	0,00
017	RSA / Régularisations de RMI	0,00
65	Autres charges de gestion courante (4)	0,00
6586	Frais fonctionnement des groupes d'élus	0,00
66	Charges financières	0,00
67	Charges spécifiques (4)	0,00

(1) Il s'agit des restes à réaliser établis conformément à la comptabilité d'engagement annuelle. Ces restes à réaliser seront repris au BP ou au BS N+1.

(2) Suivant le niveau de vote retenu par l'assemblée délibérante.

(3) Hors dépenses imputées au chapitre 018.

(4) Hors dépenses imputées aux chapitres 016 et 017.

(5) Le chapitre 204 « Subventions d'équipement versées » est un chapitre globalisé regroupant les comptes 204 et 2324.

<b>I – INFORMATIONS GENERALES</b>	<b>I</b>
<b>EXECUTION DU BUDGET – RAR RECETTES</b>	<b>C3</b>

**DETAIL DES RESTES A REALISER N EN RECETTES (1)**

Chap. / art. (2)	Libellé	Titres restant à émettre
<b>SECTION D'INVESTISSEMENT – TOTAL</b>		(III) <b>0,00</b>
018	RSA	0,00
024	Produits des cessions d'immobilisations	0,00
10	Dotations, fonds divers et réserves	0,00
13	Subventions d'investissement (reçues) (3)	0,00
16	Emprunts et dettes assimilées	0,00
18	Cpte de liaison : affectation (BA,régie)	0,00
20	Immobilisations incorporelles (sauf 204) (3)	0,00
204	Subventions d'équipement versées (3) (5)	0,00
21	Immobilisations corporelles (3)	0,00
22	Immobilisations reçues en affectation (3)	0,00
23	Immobilisations en cours (sauf 2324) (3)	0,00
26	Participations et créances rattachées	0,00
27	Autres immobilisations financières (3)	0,00
45	Chapitres d'opérations pour compte de tiers	0,00
<b>SECTION DE FONCTIONNEMENT – TOTAL</b>		(IV) <b>0,00</b>
70	Prod. services, domaine, ventes diverses	0,00
73	Impôts et taxes	0,00
731	Fiscalité locale	0,00
74	Dotations et participations (4)	0,00
75	Autres produits de gestion courante (4)	0,00
013	Atténuations de charges (4)	0,00
016	APA	0,00
017	RSA / Régularisations de RMI	0,00
76	Produits financiers	0,00
77	Produits spécifiques (4)	0,00

(1) Il s'agit des restes à réaliser établis conformément à la comptabilité d'engagement annuelle. Ces restes à réaliser seront repris au BP ou au BS N+1.

(2) Suivant le niveau de vote retenu par l'assemblée délibérante.

(3) Hors recettes imputées au chapitre 018.

(4) Hors recettes imputées aux chapitres 016 et 017.

(5) Le chapitre 204 « Subventions d'équipement versées » est un chapitre globalisé regroupant les comptes 204 et 2324.



II – PRESENTATION GENERALE		II
VUE D'ENSEMBLE – EXECUTION DU BUDGET		A

REALISATIONS DE L'EXERCICE (mandats et titres)		DEPENSES	RECETTES
	Section de fonctionnement	A 1 214,08	G 5 874,53
	Section d'investissement	B 0,00	H 0,00

REPORTS DE L'EXERCICE N-1	Report en section de fonctionnement (002)	C (si déficit) 0,00	I (si excédent) 50 210,11
	Report en section d'investissement (001)	D (si déficit) 0,00	J (si excédent) 34 271,10

TOTAL EXERCICE (réalisations + reports N-1)	= A + B + C + D 1 214,08	= G + H + I + J 90 355,74
--	--------------------------	---------------------------

RESTES A REALISER A REPORTER EN N+1 (1)	Section de fonctionnement	E 0,00	K 0,00
	Section d'investissement	F 0,00	L 0,00
	TOTAL des restes à réaliser à reporter en N+1	= E + F 0,00	= K + L 0,00

RESULTAT CUMULE	Section de fonctionnement	= A + C + E 1 214,08	= G + I + K 56 084,64
	Section d'investissement	= B + D + F 0,00	= H + J + L 34 271,10
	TOTAL CUMULE	= A + B + C + D + E + F 1 214,08	= G + H + I + J + K + L 90 355,74

(1) Les restes à réaliser de la section de fonctionnement correspondent : en dépenses, aux dépenses engagées non mandatées et non rattachées telles qu'elles ressortissent de la comptabilité des engagements ; et en recettes, aux recettes certaines n'ayant pas donné lieu à l'émission d'un titre et non rattachées.

Les restes à réaliser de la section d'investissement correspondent : en dépenses, aux dépenses engagées non mandatées au 31/12 de l'exercice telles qu'elles ressortissent de la comptabilité des engagements ; et en recettes, aux recettes certaines n'ayant pas donné lieu à l'émission d'un titre au 31/12 de l'exercice.

<b>II – PRESENTATION GENERALE</b>	<b>II</b>
<b>EQUILIBRE FINANCIER – INVESTISSEMENT</b>	<b>B1</b>

**SECTION D'INVESTISSEMENT – REALISATIONS**

(y compris les restes à réaliser N-1)

Chap.	Libellé	Mandats	Titres
018	RSA	0,00	0,00
13	Subventions d'investissement (reçues) (sauf 138) (1)		0,00
16	Emprunts et dettes assimilées (2)		0,00
20	Immobilisations incorporelles (sauf 204) (y compris opérations) (1)	0,00	0,00
204	Subventions d'équipement versées (y compris opérations) (1) (11)	0,00	0,00
21	Immobilisations corporelles (y compris opérations) (1)	0,00	0,00
22	Immobilisations reçues en affectation (y compris opérations) (1) (3)	0,00	0,00
23	Immobilisations en cours (sauf 2324) (y compris opérations) (1)	0,00	0,00
<b>Total des réalisations d'équipement</b>		<b>0,00</b>	<b>0,00</b>
10	Dotations, fonds divers et réserves (4)	0,00	0,00
13	Subventions d'investissement (1) (5)	0,00	0,00
16	Emprunts et dettes assimilées	0,00	0,00
18	Cpte de liaison : affectation (BA,régie) (6)	0,00	0,00
26	Participations et créances rattachées	0,00	0,00
27	Autres immobilisations financières (1)	0,00	0,00
<b>Total des réalisations financières</b>		<b>0,00</b>	<b>0,00</b>
45...	Chapitres d'opérations pour compte de tiers (7)	0,00	0,00
<b>Total des réalisations réelles en investissement</b>		<b>I 0,00</b>	<b>II 0,00</b>
040	Opérations ordre transf. entre sections (8) (9)	0,00	0,00
041	Opérations patrimoniales (8)	0,00	0,00
<b>Total des réalisations d'ordre en investissement</b>		<b>III 0,00</b>	<b>IV 0,00</b>

**TOTAL DES OPERATIONS D'INVESTISSEMENT DE L'EXERCICE**

<b>TOTAL</b>	<b>I + III 0,00</b>	<b>II + IV 0,00</b>
--------------	---------------------	---------------------

**RESULTATS ANTERIEURS**

<b>001 Solde d'exécution de la section d'investissement N-1 reporté</b>	<b>V 0,00</b>	<b>VI 34 271,10</b>
<b>1068 Excédents de fonctionnement capitalisés</b>		<b>VII 0,00</b>

**TOTAL CUMULE DE LA SECTION D'INVESTISSEMENT**

<b>TOTAL DE LA SECTION</b>	<b>I + III + V 0,00</b>	<b>II + IV + VI + VII 34 271,10</b>
<b>SOLDE D'EXECUTION (recettes – dépenses) (10)</b>	<b>34 271,10</b>	

(1) Hors dépenses et recettes imputées au chapitre 018.

(2) Sauf 165, 166 et 16449.

(3) En dépenses, le chapitre 22 retrace les travaux d'investissement réalisés sur les biens reçus en affectation. En recette, il retrace, le cas échéant, l'annulation de tels travaux effectués sur un exercice antérieur.

(4) En recettes, sauf 1068.

(5) En recettes, détail du 138.

(6) A servir uniquement lorsque la collectivité effectue une dotation initiale en espèces au profit d'un service public non personnalisé qu'elle crée.

(7) Seul le total des opérations pour compte de tiers figure sur cet état (voir le détail en IV-B5).

(8) DI 040 = RF 042 ; RI 040 = DF 042 ; DI 041 = RI 041.

(9) Les comptes 15, 29, 39, 49 et 59 peuvent figurer dans le détail du chapitre si la collectivité a opté pour le régime des provisions budgétaires, conformément aux dispositions législatives et réglementaires applicables.

(10) Mettre le signe (-) en cas de déficit ou (+) en cas d'excédent.

(11) Le chapitre 204 « Subventions d'équipement versées » est un chapitre globalisé regroupant les comptes 204 et 2324.

<b>II – PRESENTATION GENERALE</b>	<b>II</b>
<b>EQUILIBRE FINANCIER – FONCTIONNEMENT</b>	<b>B2</b>

**SECTION DE FONCTIONNEMENT – REALISATIONS**

(y compris les restes à réaliser et rattachements N-1)

(y compris les restes à réaliser et les annulations N-1)

MANDATS EMIS		TITRES EMIS	
OPERATIONS REELLES ET MIXTES			
011 Charges à caractère général (1)	1 214,08	70 Prod. services, domaine, ventes diverses	260,00
012 Charges de personnel et frais assimilés (1)	0,00	73 Impôts et taxes (sauf 731)	0,00
		731 Fiscalité locale	0,00
		74 Dotations et participations (1)	0,00
65 Autres charges de gestion courante (sauf 6586) (1)	0,00	75 Autres produits de gestion courante (1)	5 614,53
6586 Frais fonctionnement des groupes d'élus	0,00		
014 Atténuations de produits	0,00	013 Atténuations de charges (1)	0,00
016 APA	0,00	016 APA	0,00
017 RSA / Régularisations de RMI	0,00	017 RSA / Régularisations de RMI	0,00
Total dépenses de gestion des services	1 214,08	Total recettes de gestion des services	5 874,53
66 Charges financières	0,00	76 Produits financiers	0,00
67 Charges spécifiques (1)	0,00	77 Produits spécifiques (1)	0,00
68 Dotations aux provisions, dépréciations (semi-budgétaires) (1)	0,00	78 Reprises amort., dépréciations, prov. (semi-budgétaires) (1)	0,00
TOTAL DEPENSES REELLES ET MIXTES	I 1 214,08	TOTAL RECETTES REELLES ET MIXTES	II 5 874,53

OPERATIONS D'ORDRE (2)			
042 Opérations ordre transf. entre sections (3)	0,00	042 Opérations ordre transf. entre sections (3)	0,00
043 Opérations ordre intérieur de la section	0,00	043 Opérations ordre intérieur de la section	0,00
<b>TOTAL DEPENSES D'ORDRE</b>	<b>III 0,00</b>	<b>TOTAL RECETTES D'ORDRE</b>	<b>IV 0,00</b>

<b>TOTAL DES DEPENSES DE L'EXERCICE</b>	<b>I + III 1 214,08</b>	<b>TOTAL DES RECETTES DE L'EXERCICE</b>	<b>II + IV 5 874,53</b>
---	-------------------------	---	-------------------------

RESULTAT REPORTE DE N-1			
002 Résultat de fonctionnement reporté	V 0,00	002 Résultat de fonctionnement reporté	VI 50 210,11

<b>TOTAL DES DEPENSES DE LA SECTION DE FONCTIONNEMENT</b>	<b>I + III + V 1 214,08</b>	<b>TOTAL DES RECETTES DE LA SECTION DE FONCTIONNEMENT</b>	<b>II + IV + VI 56 084,64</b>
---	-----------------------------	---	-------------------------------

<b>SOLDE D'EXECUTION (recettes – dépenses) (4)</b>	<b>54 870,56</b>
--	------------------

(1) Hors dépenses et recettes imputées aux chapitres 016 et 017.

(2) DF 042 = RI 040 ; RF 042 = DI 040 ; DF 043 = RF 043.

(3) Les comptes 68 et 78 peuvent figurer dans le détail du chapitre si la collectivité a opté pour le régime des provisions budgétaires, conformément aux dispositions législatives et réglementaires applicables.

(4) Mettre le signe (-) en cas de déficit ou (+) en cas d'excédent.

II – PRESENTATION GENERALE	II
BALANCE GENERALE – DEPENSES	C1

## MANDATS EMIS (y compris sur les restes à réaliser N-1)

INVESTISSEMENT		Opérations réelles (1)	Opérations d'ordre (2)	TOTAL Réalisé
10	Dotations, fonds divers et réserves	0,00	0,00	0,00
13	Subventions d'investissement (3)	0,00	0,00	0,00
15	Provisions pour risques et charges (4)		0,00	0,00
16	Emprunts et dettes assimilées (sauf 1688 non budgétaire)	0,00	0,00	0,00
18	Cpte de liaison : affectation (BA,régie)	(7) 0,00		0,00
	Total des opérations d'équipement	0,00		0,00
19	Neutral. et régl. d'opérations		0,00	0,00
20	Immobilisations incorporelles (sauf 204) (3) (5)	0,00	0,00	0,00
204	Subventions d'équipement versées (3) (5) (10)	0,00	0,00	0,00
21	Immobilisations corporelles (3) (5)	0,00	0,00	0,00
22	Immobilisations reçues en affectation (3) (5)	(8) 0,00	0,00	0,00
23	Immobilisations en cours (sauf 2324) (3) (5)	0,00	0,00	0,00
018	RSA	0,00	0,00	0,00
26	Participations et créances rattachées	0,00	0,00	0,00
27	Autres immobilisations financières (3)	0,00	0,00	0,00
28	Amortissement des immobilisations (reprises)		0,00	0,00
29	Dépréciations des immobilisations (4)		0,00	0,00
39	Dépréciation des stocks et en-cours (4)		0,00	0,00
3...	Stocks et en-cours		0,00	0,00
198	Neutralisation des amortissements		0,00	0,00
45	Chapitres d'opérations pour compte de tiers (6)	0,00	0,00	0,00
481	Charges à rép. sur plusieurs exercices		0,00	0,00
49	Dépréciation des comptes de tiers (4)		0,00	0,00
59	Dépréciation des comptes financiers (4)		0,00	0,00
Dépenses d'investissement – Total		0,00	0,00	0,00

Pour information D 001 Solde d'exécution négatif reporté	0,00
--	------

FONCTIONNEMENT		Opérations réelles (1)	Opérations d'ordre (2)	TOTAL Réalisé
011	Charges à caractère général (9)	1 214,08		1 214,08
012	Charges de personnel et frais assimilés (9)	0,00		0,00
014	Atténuations de produits	0,00		0,00
016	APA	0,00		0,00
017	RSA / Régularisations de RMI	0,00		0,00
60	Achats et variation des stocks		0,00	0,00
65	Autres charges de gestion courante (sauf 6586) (9)	0,00	0,00	0,00
6586	Frais fonctionnement des groupes d'élus	0,00		0,00
66	Charges financières	0,00	0,00	0,00
67	Charges spécifiques (9)	0,00	0,00	0,00
68	Dot. aux amortissements et provisions (9)	0,00	0,00	0,00
71	Production stockée (ou déstockage)		0,00	0,00
Dépenses de fonctionnement – Total		1 214,08	0,00	1 214,08

Pour information D 002 Résultat négatif reporté	0,00
---	------

(1) Y compris les opérations relatives au rattachement et les opérations d'ordre semi-budgétaires.

(2) Voir la liste des opérations d'ordre de l'instruction budgétaire et comptable M. 57.

(3) Hors dépenses imputées au chapitre 018.

(4) Ces chapitres ne sont à renseigner que si la collectivité applique le régime des provisions budgétaires, conformément aux dispositions législatives et réglementaires applicables.

(5) Hors chapitres opérations.

(6) Seul le total des opérations pour compte de tiers figure sur cet état (voir le détail en IV-B5).

(7) A utiliser uniquement dans le cas où la collectivité effectuerait une dotation initiale au profit d'un service public doté de la seule autonomie financière.

(8) A utiliser uniquement dans le cas où la collectivité effectuerait des dépenses sur des biens affectés.

(9) Hors dépenses imputées aux chapitres 016 et 017.

(10) Le chapitre 204 « Subventions d'équipement versées » est un chapitre globalisé regroupant les comptes 204 et 2324.

II – PRESENTATION GENERALE	II
BALANCE GENERALE – RECETTES	C2

## TITRES EMIS (y compris les restes à réaliser sur N-1)

INVESTISSEMENT	Opérations réelles (1)	Opérations d'ordre (2)	TOTAL Réalisé
10 Dotations, fonds divers et réserves (sauf 1068)	0,00	0,00	0,00
13 Subventions d'investissement (reçues) (3)	0,00	0,00	0,00
15 Provisions pour risques et charges (4)		0,00	0,00
16 Emprunts et dettes assimilées (sauf 1688 non budgétaire)	0,00	0,00	0,00
18 Cpte de liaison : affectation (BA,régie)	(6) 0,00		0,00
19 Neutral. et régul. d'opérations		0,00	0,00
20 Immobilisations incorporelles (sauf 204) (3)	0,00	0,00	0,00
204 Subventions d'équipement versées (3) (9)	0,00	0,00	0,00
21 Immobilisations corporelles (3)	0,00	0,00	0,00
22 Immobilisations reçues en affectation (3)	(7) 0,00	0,00	0,00
23 Immobilisations en cours (sauf 2324) (3)	0,00	0,00	0,00
018 RSA	0,00	0,00	0,00
26 Participations et créances rattachées	0,00	0,00	0,00
27 Autres immobilisations financières (3)	0,00	0,00	0,00
28 Amortissement des immobilisations		0,00	0,00
29 Dépréciations des immobilisations (4)		0,00	0,00
39 Dépréciation des stocks et en-cours		0,00	0,00
3... Stocks et en-cours		0,00	0,00
45 Chapitres d'opérations pour compte de tiers (5)	0,00	0,00	0,00
481 Charges à rép. sur plusieurs exercices		0,00	0,00
49 Dépréciation des comptes de tiers (4)		0,00	0,00
59 Dépréciation des comptes financiers (4)		0,00	0,00
<b>Recettes d'investissement – Total</b>	<b>0,00</b>	<b>0,00</b>	<b>0,00</b>

<b>1068 Excédent de fonctionnement capitalisé N-1</b>	<b>0,00</b>
---	-------------

<b>Pour information R001 Solde d'exécution positif reporté</b>	<b>34 271,10</b>
--	------------------

FONCTIONNEMENT	Opérations réelles (1)	Opérations d'ordre (2)	TOTAL Réalisé
013 Atténuations de charges (8)	0,00		0,00
016 APA	0,00		0,00
017 RSA / Régularisations de RMI	0,00		0,00
60 Achats et variation des stocks		0,00	0,00
70 Prod. services, domaine, ventes diverses	260,00		260,00
71 Production stockée (ou déstockage)		0,00	0,00
72 Production immobilisée		0,00	0,00
73 Impôts et taxes (sauf 731)	0,00		0,00
731 Fiscalité locale	0,00		0,00
74 Dotations et participations (8)	0,00		0,00
75 Autres produits de gestion courante (8)	5 614,53	0,00	5 614,53
76 Produits financiers	0,00	0,00	0,00
77 Produits spécifiques (8)	0,00	0,00	0,00
78 Reprise sur amortissements et provisions (8)	0,00	0,00	0,00
79 Transferts de charges		0,00	0,00
<b>Recettes de fonctionnement – Total</b>	<b>5 874,53</b>	<b>0,00</b>	<b>5 874,53</b>

<b>Pour information R002 Résultat positif reporté</b>	<b>50 210,11</b>
---	------------------

(1) Y compris les opérations relatives au rattachement et les opérations d'ordre semi-budgétaires.

(2) Voir la liste des opérations d'ordre de l'instruction budgétaire et comptable M. 57.

(3) Hors recettes imputées au chapitre 018.

(4) Ces chapitres ne sont à renseigner que si la collectivité applique le régime des provisions budgétaires, conformément aux dispositions législatives et réglementaires applicables.

(5) Seul le total des opérations pour compte de tiers figure sur cet état (voir le détail en IV-B5).

(6) A utiliser uniquement dans le cas où la collectivité effectuerait une dotation initiale au profit d'un service public doté de la seule autonomie financière.

(7) A utiliser uniquement dans le cas où la collectivité effectuerait des dépenses sur des biens affectés.

(8) Hors recettes imputées aux chapitres 016 et 017.

(9) Le chapitre 204 « Subventions d'équipement versées » est un chapitre globalisé regroupant les comptes 204 et 2324.

III – ADOPTION DU CA						III
SECTION D'INVESTISSEMENT – VUE D'ENSEMBLE – DEPENSES						A

Chapitre		Crédits ouverts (BP + DM + RAR N-1)	Réalizations Mandats émis	Restes à réaliser au 31/12 (1)	Crédits sans emploi (2)	Pour information, réalisations gérées dans le cadre d'une AP	Pour information, réalisations gérées hors AP
<b>TOTAL</b>		<b>68 648,21</b>	<b>0,00</b>	<b>0,00</b>	<b>68 648,21</b>	<b>0,00</b>	<b>0,00</b>
018	RSA	0,00	0,00	0,00	0,00	0,00	0,00
20	Immobilisations incorporelles (sauf 204)	0,00	0,00	0,00	0,00	0,00	0,00
204	Subventions d'équipement versées (7)	0,00	0,00	0,00	0,00	0,00	0,00
21	Immobilisations corporelles	20 000,00	0,00	0,00	20 000,00	0,00	0,00
22	Immobilisations reçues en affectation	0,00	0,00	0,00	0,00	0,00	0,00
23	Immobilisations en cours (sauf 2324)	48 648,21	0,00	0,00	48 648,21	0,00	0,00
	Total des opérations d'équipement (3)	0,00	0,00	0,00	0,00	0,00	0,00
<b>Total des dépenses d'équipement</b>		<b>68 648,21</b>	<b>0,00</b>	<b>0,00</b>	<b>68 648,21</b>	<b>0,00</b>	<b>0,00</b>
10	Dotations, fonds divers et réserves	0,00	0,00	0,00	0,00		0,00
13	Subventions d'investissement	0,00	0,00	0,00	0,00		0,00
16	Emprunts et dettes assimilées (sauf 1688 non budgétaire)	0,00	0,00	0,00	0,00		0,00
18	Cpte de liaison : affectation (BA, régie)	0,00	0,00	0,00	0,00		0,00
26	Participations et créances rattachées	0,00	0,00	0,00	0,00	0,00	0,00
27	Autres immobilisations financières	0,00	0,00	0,00	0,00	0,00	0,00
<b>Total des dépenses financières</b>		<b>0,00</b>	<b>0,00</b>	<b>0,00</b>	<b>0,00</b>	<b>0,00</b>	<b>0,00</b>
45	Chapitres d'opérations pour compte de tiers (4)	0,00	0,00	0,00	0,00	0,00	0,00
<b>Total des dépenses réelles</b>		<b>68 648,21</b>	<b>0,00</b>	<b>0,00</b>	<b>68 648,21</b>	<b>0,00</b>	<b>0,00</b>
040	Opérations ordre transf. entre sections (5)	0,00	0,00		0,00		0,00
041	Opérations patrimoniales (6)	0,00	0,00		0,00		0,00
<b>Total des dépenses d'ordre</b>		<b>0,00</b>	<b>0,00</b>		<b>0,00</b>		<b>0,00</b>
<b>Pour information : D001 Solde d'exécution négatif reporté</b>		<b>0,00</b>					
<b>Total des dépenses d'investissement cumulées</b>		<b>68 648,21</b>	<b>0,00</b>	<b>0,00</b>	<b>68 648,21</b>	<b>0,00</b>	<b>0,00</b>

(1) Dépenses engagées non mandatées.

(2) Crédits sans emploi = crédits ouverts - réalisations - RAR au 31/12.

(3) Voir l'état III-A2.1 pour le détail des opérations d'équipement.

(4) Voir l'état IV-B5 pour le détail des opérations pour compte de tiers.

(5) Cf. définition du chapitre des opérations d'ordre (*DI 040 = RF 042*).

(6) Cf. définition du chapitre des opérations d'ordre (*DI 041 = RI 041*).

(7) Le chapitre 204 « Subventions d'équipement versées » est un chapitre globalisé regroupant les comptes 204 et 2324.



III – ADOPTION DU CA					III
SECTION D'INVESTISSEMENT – VUE D'ENSEMBLE – RECETTES					A

Chapitre		Crédits ouverts (BP + DM + RAR N-1)	Réalizations Titres émis	Restes à réaliser au 31/12 (1)	Crédits sans emploi (2)
<b>TOTAL</b>		<b>34 377,11</b>	<b>0,00</b>	<b>0,00</b>	<b>34 377,11</b>
018	RSA	0,00	0,00	0,00	0,00
13	Subventions d'investissement (hors 138)	0,00	0,00	0,00	0,00
16	Emprunts et dettes assimilées (hors 16449, 165, 166 et 1688 non budgétaire)	0,00	0,00	0,00	0,00
20	Immobilisations incorporelles (sauf 204)	0,00	0,00	0,00	0,00
204	Subventions d'équipement versées (9)	0,00	0,00	0,00	0,00
21	Immobilisations corporelles	0,00	0,00	0,00	0,00
22	Immobilisations reçues en affectation	0,00	0,00	0,00	0,00
23	Immobilisations en cours (sauf 2324)	0,00	0,00	0,00	0,00
<b>Total des recettes d'équipement</b>		<b>0,00</b>	<b>0,00</b>	<b>0,00</b>	<b>0,00</b>
10	Dotations, fonds divers et réserves	0,00	0,00	0,00	0,00
138	Autres subventions invest. non transf.	0,00	0,00	0,00	0,00
16	Emprunts et dettes assimilées (16449, 165 et 166)	0,00	0,00	0,00	0,00
18	Cpte de liaison : affectation (BA,régie)	0,00	0,00	0,00	0,00
26	Participations et créances rattachées	0,00	0,00	0,00	0,00
27	Autres immobilisations financières	0,00	0,00	0,00	0,00
024	Produits des cessions d'immobilisations	0,00		0,00	
<b>Total des recettes financières</b>		<b>0,00</b>	<b>0,00</b>	<b>0,00</b>	<b>0,00</b>
45	Chapitres d'opérations pour compte de tiers (3)	0,00	0,00	0,00	0,00
<b>Total des recettes réelles</b>		<b>0,00</b>	<b>0,00</b>	<b>0,00</b>	<b>0,00</b>
021	Virement de la section de fonctionnement (4)	31 877,11			
040	Opérations ordre transf. entre sections (5) (6) (7)	2 500,00	0,00		2 500,00
041	Opérations patrimoniales (8)	0,00	0,00		0,00
<b>Total des recettes d'ordre</b>		<b>34 377,11</b>	<b>0,00</b>		<b>34 377,11</b>
<b>Pour information : R001 Solde d'exécution positif reporté</b>		<b>34 271,10</b>			
<b>Total des recettes d'investissement cumulées</b>		<b>68 648,21</b>	<b>34 271,10</b>	<b>0,00</b>	<b>34 377,11</b>

(1) Recettes justifiées non titrées.

(2) Crédits sans emploi = crédits ouverts - réalisations - RAR au 31/12.

(3) Voir l'état IV-B5 pour le détail des opérations pour compte de tiers.

(4) Pour mémoire, crédits ouverts au budget mais ne faisant pas l'objet d'émission de titres (opérations sans réalisation).

(5) Cf. définition du chapitre des opérations d'ordre (DI 040 = RF 042).

(6) Les comptes 15, 29, 39, 49 et 59 peuvent figurer dans le détail du chapitre si la collectivité a opté pour le régime des provisions budgétaires, conformément aux dispositions législatives et réglementaires applicables.

(7) Aucune prévision budgétaire ne doit figurer à l'article 192 (cf. chapitre 024 « produit des cessions d'immobilisations »).

(8) Cf. définition du chapitre des opérations d'ordre (DI 041 = RI 041).

(9) Le chapitre 204 « Subventions d'équipement versées » est un chapitre globalisé regroupant les comptes 204 et 2324.

III – ADOPTION DU CA						III
SECTION D'INVESTISSEMENT – DEPENSES – DETAIL PAR ARTICLE						A1

Chap. / art. (1)		Crédits ouverts (BP + DM + RAR N-1)	Réalizations Mandats émis	Restes à réaliser au 31/12 (2)	Crédits sans emploi (3)	Pour information, réalisations gérées dans le cadre d'une AP	Pour information, réalisations gérées hors AP
<b>TOTAL</b>		<b>68 648,21</b>	<b>0,00</b>	<b>0,00</b>	<b>68 648,21</b>	<b>0,00</b>	<b>0,00</b>
018	RSA	0,00	0,00	0,00	0,00	0,00	0,00
20	Immobilisations incorporelles (sauf 204)	0,00	0,00	0,00	0,00	0,00	0,00
204	Subventions d'équipement versées (9)	0,00	0,00	0,00	0,00	0,00	0,00
21	Immobilisations corporelles	20 000,00	0,00	0,00	20 000,00	0,00	0,00
21351	Bâtiments publics	10 000,00	0,00	0,00	10 000,00	0,00	0,00
2188	Autres immobilisations corporelles	10 000,00	0,00	0,00	10 000,00	0,00	0,00
22	Immobilisations reçues en affectation	0,00	0,00	0,00	0,00	0,00	0,00
23	Immobilisations en cours (sauf 2324)	48 648,21	0,00	0,00	48 648,21	0,00	0,00
2313	Constructions	48 648,21	0,00	0,00	48 648,21	0,00	0,00
	Total des opérations d'équipement (4)	0,00	0,00	0,00	0,00	0,00	0,00
<b>Total des dépenses d'équipement</b>		<b>68 648,21</b>	<b>0,00</b>	<b>0,00</b>	<b>68 648,21</b>	<b>0,00</b>	<b>0,00</b>
10	Dotations, fonds divers et réserves	0,00	0,00	0,00	0,00		0,00
13	Subventions d'investissement	0,00	0,00	0,00	0,00		0,00
16	Emprunts et dettes assimilées (sauf le 1688 non budgétaire)	0,00	0,00	0,00	0,00		0,00
18	Cpte de liaison : affectation (BA,régie)	0,00	0,00	0,00	0,00		0,00
26	Participations et créances rattachées	0,00	0,00	0,00	0,00	0,00	0,00
27	Autres immobilisations financières	0,00	0,00	0,00	0,00	0,00	0,00
<b>Total des dépenses financières</b>		<b>0,00</b>	<b>0,00</b>	<b>0,00</b>	<b>0,00</b>	<b>0,00</b>	<b>0,00</b>
45...	Opérations pour compte de tiers (5)	0,00	0,00	0,00	0,00	0,00	0,00
<b>Total des dépenses réelles</b>		<b>68 648,21</b>	<b>0,00</b>	<b>0,00</b>	<b>68 648,21</b>	<b>0,00</b>	<b>0,00</b>
040	Opérations ordre transf. entre sections (6)	0,00	0,00		0,00		0,00
	Reprise sur autofinancement antérieur	0,00	0,00		0,00		0,00
	Charges transférées (7)	0,00	0,00		0,00		0,00
041	Opérations patrimoniales (8)	0,00	0,00		0,00		0,00
<b>Total des dépenses d'ordre</b>		<b>0,00</b>	<b>0,00</b>		<b>0,00</b>		<b>0,00</b>

(1) Détailler les articles conformément au plan de comptes.

(2) Dépenses engagées non mandatées.

(3) Crédits sans emploi = crédits ouverts – réalisations – RAR au 31/12.

(4) Voir état III-A2.1 pour le détail des opérations d'équipement.

(5) Il y a autant de ligne que d'opération pour compte de tiers.

(6) Cf. définition du chapitre des opérations d'ordre (DI 040 = RF 042).

(7) Aucune prévision budgétaire ne doit figurer à l'article 192 (cf. chapitre 024 « produit des cessions d'immobilisations »).

(8) Cf. définition du chapitre des opérations d'ordre (DI 041 = RI 041).

(9) Le chapitre 204 « Subventions d'équipement versées » est un chapitre globalisé regroupant les comptes 204 et 2324.

<b>III – ADOPTION DU CA</b>	<b>III</b>
<b>SECTION D'INVESTISSEMENT – VUE D'ENSEMBLE DES OPERATIONS D'EQUIPEMENT</b>	<b>A2.1</b>

## Vue d'ensemble des chapitres des opérations d'équipement

N° Opération	Libellé de l'opération	N° AP (1)	Crédits ouverts (BP + DM + RAR N-1)	Réalizations Mandats émis	Restes à réaliser au 31/12 (2)	Crédits sans emploi (3)	Cumul des réalisations	Pour information, réalisations gérées dans le cadre d'une AP	Pour information, réalisations gérées hors AP
<b>TOTAL</b>			<b>0.00</b>	<b>0.00</b>	<b>0.00</b>	<b>0.00</b>	<b>0.00</b>	<b>0.00</b>	<b>0.00</b>

(1) Colonne à renseigner uniquement lorsque l'opération d'équipement est afférente à une AP.

(2) Dépenses engagées non mandatées.

(3) Crédits sans emploi = crédits ouverts – réalisations – RAR au 31/12.

<b>III – ADOPTION DU CA</b>	<b>III</b>
<b>SECTION D'INVESTISSEMENT – DETAIL DES OPERATIONS D'EQUIPEMENT</b>	<b>A2.2</b>

Cet état ne contient pas d'information.

<b>III – ADOPTION DU CA</b>	<b>III</b>
<b>SECTION D'INVESTISSEMENT – DETAIL DES OPERATIONS D'EQUIPEMENT</b>	<b>A2.3</b>

Cet état ne contient pas d'information.

III – ADOPTION DU CA	III
SECTION D'INVESTISSEMENT – RECETTES – DETAIL PAR ARTICLE	A3

Chap. / art. (1)		Crédits ouverts (BP + DM + RAR N-1)	Réalizations Titres émis	Restes à réaliser au 31/12 (2)	Crédits sans emploi (3)
<b>TOTAL</b>		<b>34 377,11</b>	<b>0,00</b>	<b>0,00</b>	<b>34 377,11</b>
018	RSA	0,00	0,00	0,00	0,00
13	Subventions d'investissement (hors 138)	0,00	0,00	0,00	0,00
16	Emprunts et dettes assimilées (hors 1688 non budgétaire) (4)	0,00	0,00	0,00	0,00
20	Immobilisations incorporelles (sauf 204) (5)	0,00	0,00	0,00	0,00
204	Subventions d'équipement versées (5) (11)	0,00	0,00	0,00	0,00
21	Immobilisations corporelles (5)	0,00	0,00	0,00	0,00
22	Immobilisations reçues en affectation (5)	0,00	0,00	0,00	0,00
23	Immobilisations en cours (sauf 2324) (5)	0,00	0,00	0,00	0,00
<b>Total des recettes d'équipement</b>		<b>0,00</b>	<b>0,00</b>	<b>0,00</b>	<b>0,00</b>
10	Dotations, fonds divers et réserves	0,00	0,00	0,00	0,00
138	Autres subventions invest. non transf.	0,00	0,00	0,00	0,00
16	Emprunts et dettes assimilées (16449, 165 et 166)	0,00	0,00	0,00	0,00
18	Cpte de liaison : affectation (BA,régie)	0,00	0,00	0,00	0,00
26	Participations et créances rattachées	0,00	0,00	0,00	0,00
27	Autres immobilisations financières	0,00	0,00	0,00	0,00
024	Produits des cessions d'immobilisations	0,00		0,00	
<b>Total des recettes financières</b>		<b>0,00</b>	<b>0,00</b>	<b>0,00</b>	<b>0,00</b>
45	Chapitres d'opérations pour compte de tiers (6)	0,00	0,00	0,00	0,00
<b>Total des recettes réelles</b>		<b>0,00</b>	<b>0,00</b>	<b>0,00</b>	<b>0,00</b>
021	Virement de la section de fonctionnement	31 877,11	0,00		
040	Opérations ordre transf. entre sections (7) (8) (9)	2 500,00	0,00		2 500,00
28188	Autres immo. corporelles	2 500,00	0,00		2 500,00
041	Opérations patrimoniales (10)	0,00	0,00		0,00
<b>Total des recettes d'ordre</b>		<b>34 377,11</b>	<b>0,00</b>		<b>34 377,11</b>

(1) Détailler les articles utilisés conformément au plan de comptes.

(2) Recettes justifiées non titrées.

(3) Crédits sans emploi = crédits ouverts – réalisations – RAR au 31/12.

(4) Sauf 165, 166 et 16449.

(5) Exceptionnellement, les comptes 20, 204, 21, 22 et 23 sont en recettes réelles en cas de réduction ou d'annulation de mandats donnant lieu à reversement.

(6) Voir l'annexe IV-B5 pour le détail des opérations pour compte de tiers.

(7) Cf. définition du chapitre des opérations d'ordre (RI 040 = DF 042).

(8) Les comptes 15, 29, 39, 49 et 59 peuvent figurer dans le détail du chapitre si la collectivité a opté pour le régime des provisions budgétaires, conformément aux dispositions législatives et réglementaires applicables.

(9) Aucune prévision budgétaire ne doit figurer à l'article 192 (cf. chapitre 024 « produit des cessions d'immobilisations »).

(10) Cf. définition du chapitre des opérations d'ordre (DI 041 = RI 041).

(11) Le chapitre 204 « Subventions d'équipement versées » est un chapitre globalisé regroupant les comptes 204 et 2324.

III – ADOPTION DU CA							III
SECTION DE FONCTIONNEMENT – VUE D'ENSEMBLE							B

## DEPENSES

Chap.	Libellé	Crédits ouverts (BP + DM + RAR N-1)	Réalizations Mandats émis	Charges rattachées	Restes à réaliser au 31/12 (1)	Crédits sans emploi (2)	Pour information, réalisations gérées dans le cadre d'une AE	Pour information, réalisations gérées hors AE
<b>TOTAL</b>		<b>55 877,11</b>	<b>1 214,08</b>	<b>0,00</b>	<b>0,00</b>	<b>54 663,03</b>	<b>0,00</b>	<b>1 214,08</b>
011	Charges à caractère général (3)	21 500,00	1 214,08	0,00	0,00	20 285,92	0,00	1 214,08
012	Charges de personnel et frais assimilés (3)	0,00	0,00	0,00	0,00	0,00		0,00
014	Atténuations de produits	0,00	0,00	0,00	0,00	0,00		0,00
016	APA	0,00	0,00	0,00	0,00	0,00	0,00	0,00
017	RSA / Régularisations de RMI	0,00	0,00	0,00	0,00	0,00	0,00	0,00
65	Autres charges de gestion courante (sauf 6586) (3)	0,00	0,00	0,00	0,00	0,00	0,00	0,00
6586	Frais fonctionnement des groupes d'élus	0,00	0,00	0,00	0,00	0,00		0,00
<b>Total des dépenses de gestion des services</b>		<b>21 500,00</b>	<b>1 214,08</b>	<b>0,00</b>	<b>0,00</b>	<b>20 285,92</b>	<b>0,00</b>	<b>1 214,08</b>
66	Charges financières	0,00	0,00	0,00	0,00	0,00		0,00
67	Charges spécifiques (3)	0,00	0,00	0,00	0,00	0,00		0,00
68	Dotations aux provisions, dépréciations (semi-budgétaires) (3)	0,00	0,00			0,00		0,00
<b>Total des dépenses financières</b>		<b>0,00</b>	<b>0,00</b>	<b>0,00</b>	<b>0,00</b>	<b>0,00</b>		<b>0,00</b>
<b>Total des dépenses réelles</b>		<b>21 500,00</b>	<b>1 214,08</b>	<b>0,00</b>	<b>0,00</b>	<b>20 285,92</b>	<b>0,00</b>	<b>1 214,08</b>
023	Virement à la section d'investissement	31 877,11	0,00					
042	Opérations ordre transf. entre sections (4)	2 500,00	0,00			2 500,00		0,00
043	Opérations ordre intérieur de la section	0,00	0,00			0,00		0,00
<b>Total des dépenses d'ordre</b>		<b>34 377,11</b>	<b>0,00</b>			<b>34 377,11</b>		<b>0,00</b>

<b>Pour information : 002 Déficit de fonctionnement reporté de N-1</b>	<b>0,00</b>						
--	-------------	--	--	--	--	--	--

<b>Total des dépenses de fonctionnement cumulées</b>	<b>55 877,11</b>	<b>1 214,08</b>	<b>0,00</b>	<b>0,00</b>	<b>54 663,03</b>	<b>0,00</b>	<b>1 214,08</b>
--	------------------	-----------------	-------------	-------------	------------------	-------------	-----------------

(1) Dépenses engagées non mandatées.

(2) Crédits sans emploi = crédits ouverts – réalisations – RAR au 31/12.

(3) Hors dépenses imputées aux chapitres 016 et 017.

(4) Les comptes 68 peuvent figurer dans le détail du chapitre si la collectivité a opté pour le régime des provisions budgétaires, conformément aux dispositions législatives et réglementaires applicables.



<b>III – ADOPTION DU CA</b>					<b>III</b>
<b>SECTION DE FONCTIONNEMENT – VUE D'ENSEMBLE</b>					<b>B</b>

**RECETTES**

Chap.	Libellé	Crédits ouverts (BP + DM + RAR N-1)	Réalisations Titres émis	Produits rattachés	Restes à réaliser au 31/12 (1)	Crédits sans emploi (2)
<b>TOTAL</b>		<b>5 667,00</b>	<b>5 874,53</b>	<b>0,00</b>	<b>0,00</b>	<b>-207,53</b>
013	Atténuations de charges (3)	0,00	0,00	0,00	0,00	0,00
016	APA	0,00	0,00	0,00	0,00	0,00
017	RSA / Régularisations de RMI	0,00	0,00	0,00	0,00	0,00
70	Prod. services, domaine, ventes diverses	242,00	260,00	0,00	0,00	-18,00
73	Impôts et taxes (sauf 731)	0,00	0,00	0,00	0,00	0,00
731	Fiscalité locale	0,00	0,00	0,00	0,00	0,00
74	Dotations et participations (3)	0,00	0,00	0,00	0,00	0,00
75	Autres produits de gestion courante (3)	5 425,00	5 614,53	0,00	0,00	-189,53
<b>Total des recettes de gestion des services</b>		<b>5 667,00</b>	<b>5 874,53</b>	<b>0,00</b>	<b>0,00</b>	<b>-207,53</b>
76	Produits financiers	0,00	0,00	0,00	0,00	0,00
77	Produits spécifiques (3)	0,00	0,00	0,00	0,00	0,00
78	Reprises amort., dépréciations, prov. (semi-budgétaires) (3)	0,00	0,00			0,00
<b>Total des recettes financières</b>		<b>0,00</b>	<b>0,00</b>	<b>0,00</b>	<b>0,00</b>	<b>0,00</b>
<b>Total des recettes réelles</b>		<b>5 667,00</b>	<b>5 874,53</b>	<b>0,00</b>	<b>0,00</b>	<b>-207,53</b>
042	Opérations ordre transf. entre sections (4) (5)	0,00	0,00			0,00
043	Opérations ordre intérieur de la section (6)	0,00	0,00			0,00
<b>Total des recettes d'ordre</b>		<b>0,00</b>	<b>0,00</b>			<b>0,00</b>

<b>Pour information : 002 Excédent de fonctionnement reporté de N-1</b>	<b>50 210,11</b>				
---	------------------	--	--	--	--

<b>Total des recettes de fonctionnement cumulées</b>	<b>55 877,11</b>	<b>56 084,64</b>	<b>0,00</b>	<b>0,00</b>	<b>-207,53</b>
--	------------------	------------------	-------------	-------------	----------------

(1) Recettes justifiées non titrées.

(2) Crédits sans emploi = crédits ouverts – réalisations – RAR au 31/12.

(3) Hors recettes imputées aux chapitres 016 et 017.

(4) Cf. définition du chapitre des opérations d'ordre (RF 042 = DI 040).

(5) Les comptes 78 peuvent figurer dans le détail du chapitre si la collectivité a opté pour le régime des provisions budgétaires, conformément aux dispositions législatives et réglementaires applicables.

(6) Chapitre destiné à retracer les opérations particulières telles que les opérations de stocks ou liées à la tenue d'un inventaire permanent simplifié.



III – ADOPTION DU CA							III
SECTION DE FONCTIONNEMENT – DEPENSES – DETAIL PAR ARTICLE							B1

Chap. / art. (1)	Libellé	Crédits ouverts (BP + DM + RAR N-1)	Réalisations Mandats émis	Charges rattachées	Restes à réaliser au 31/12 (2)	Crédits sans emploi (3)	Pour information, réalisations gérées dans le cadre d'une AE	Pour information, réalisations gérées hors AE
<b>TOTAL</b>		<b>55 877,11</b>	<b>1 214,08</b>	<b>0,00</b>	<b>0,00</b>	<b>54 663,03</b>	<b>0,00</b>	<b>1 214,08</b>
011	Charges à caractère général (4)	21 500,00	1 214,08	0,00	0,00	20 285,92	0,00	1 214,08
615221	Entretien, réparations bâtiments publics	5 000,00	1 214,08	0,00	0,00	3 785,92	0,00	1 214,08
61558	Entretien autres biens mobiliers	2 000,00	0,00	0,00	0,00	2 000,00	0,00	0,00
62268	Autres honoraires, conseils	10 000,00	0,00	0,00	0,00	10 000,00	0,00	0,00
6231	Annonces et insertions	1 000,00	0,00	0,00	0,00	1 000,00	0,00	0,00
6288	Autres services extérieurs	3 000,00	0,00	0,00	0,00	3 000,00	0,00	0,00
637	Autres impôts, taxes (autres organismes)	500,00	0,00	0,00	0,00	500,00	0,00	0,00
012	Charges de personnel et frais assimilés (4) (5)	0,00	0,00	0,00	0,00	0,00		0,00
014	Atténuations de produits	0,00	0,00	0,00	0,00	0,00		0,00
016	APA	0,00	0,00	0,00	0,00	0,00	0,00	0,00
017	RSA / Régularisations de RMI	0,00	0,00	0,00	0,00	0,00	0,00	0,00
65	Autres charges de gestion courante (sauf le 6586) (4)	0,00	0,00	0,00	0,00	0,00	0,00	0,00
6586	Frais fonctionnement des groupes d'élus	0,00	0,00	0,00	0,00	0,00		0,00
<b>Total des dépenses de gestion des services</b>		<b>21 500,00</b>	<b>1 214,08</b>	<b>0,00</b>	<b>0,00</b>	<b>20 285,92</b>	<b>0,00</b>	<b>1 214,08</b>
66	Charges financières	0,00	0,00	0,00	0,00	0,00		0,00
67	Charges spécifiques (4)	0,00	0,00	0,00	0,00	0,00		0,00
68	Dotations aux provisions, dépréciations (semi-budgétaires) (4)	0,00	0,00			0,00		0,00
<b>Total des charges financières et spécifiques</b>		<b>0,00</b>	<b>0,00</b>	<b>0,00</b>	<b>0,00</b>	<b>0,00</b>		<b>0,00</b>
<b>Total des dépenses réelles</b>		<b>21 500,00</b>	<b>1 214,08</b>	<b>0,00</b>	<b>0,00</b>	<b>20 285,92</b>	<b>0,00</b>	<b>1 214,08</b>
023	Virement à la section d'investissement	31 877,11						
042	Opérations ordre transf. entre sections (6) (7)	2 500,00	0,00			2 500,00		0,00
6811	Dot. amort. immos incorporelles	2 500,00	0,00			2 500,00		0,00
043	Opérations ordre intérieur de la section (7) (8)	0,00	0,00			0,00		0,00
<b>Total des dépenses d'ordre</b>		<b>34 377,11</b>	<b>0,00</b>			<b>34 377,11</b>		<b>0,00</b>

Détail du calcul des ICNE au compte 66112 (9)

Montant des ICNE de l'exercice	0,00
Montant des ICNE de l'exercice N-1	0,00
= Différence ICNE N – ICNE N-1	0,00

(1) Détailler les articles utilisés conformément au plan de comptes.

(2) Dépenses engagées non mandatées.

(3) Crédits sans emploi = crédits ouverts – réalisations – RAR au 31/12.

(4) Hors dépenses imputées aux chapitres 016 et 017.

(5) Les dépenses de frais de personnel sont exclues des autorisations d'engagement.

(6) Les comptes 68 peuvent figurer dans le détail du chapitre si la collectivité a opté pour le régime des provisions budgétaires, conformément aux dispositions législatives et réglementaires applicables.

(7) Cf. définitions des chapitres des opérations d'ordre (*DF 042 = RI 040*) (*DF 043 = RF 043*).

(8) Chapitre destiné à retracer les opérations particulières telles que les opérations de stocks ou liées à la tenue d'un inventaire permanent.

(9) Si le montant des ICNE de l'exercice est inférieur au montant de l'exercice N-1, le montant du compte 66112 sera négatif.

III – ADOPTION DU CA	III
SECTION DE FONCTIONNEMENT – RECETTES – DETAIL PAR ARTICLE	B2

Chap / art. (1)	Libellé	Crédits ouverts (BP + DM + RAR N-1)	Réalizations Titres émis	Produits rattachés	Restes à réaliser au 31/12 (2)	Crédits sans emploi (3)
<b>TOTAL</b>		<b>5 667,00</b>	<b>5 874,53</b>	<b>0,00</b>	<b>0,00</b>	<b>-207,53</b>
013	Atténuations de charges (4)	0,00	0,00	0,00	0,00	0,00
016	APA	0,00	0,00	0,00	0,00	0,00
017	RSA / Régularisations de RMI	0,00	0,00	0,00	0,00	0,00
70	Prod. services, domaine, ventes diverses	242,00	260,00	0,00	0,00	-18,00
70878	Remb. frais par des tiers	242,00	260,00	0,00	0,00	-18,00
73	Impôts et taxes (sauf 731)	0,00	0,00	0,00	0,00	0,00
731	Fiscalité locale	0,00	0,00	0,00	0,00	0,00
74	Dotations et participations (4)	0,00	0,00	0,00	0,00	0,00
75	Autres produits de gestion courante (4)	5 425,00	5 614,53	0,00	0,00	-189,53
752	Revenus des immeubles	5 425,00	5 614,53	0,00	0,00	-189,53
<b>Total des recettes de gestion des services</b>		<b>5 667,00</b>	<b>5 874,53</b>	<b>0,00</b>	<b>0,00</b>	<b>-207,53</b>
76	Produits financiers	0,00	0,00	0,00	0,00	0,00
77	Produits spécifiques (4)	0,00	0,00	0,00	0,00	0,00
78	Reprises amort., dépréciations, prov. (semi-budgétaires) (4)	0,00	0,00			0,00
<b>Total des recettes réelles</b>		<b>5 667,00</b>	<b>5 874,53</b>	<b>0,00</b>	<b>0,00</b>	<b>-207,53</b>
042	Opérations ordre transf. entre sections (5) (6)	0,00	0,00			0,00
043	Opérations ordre intérieur de la section (5) (7)	0,00	0,00			0,00
<b>Total des recettes d'ordre</b>		<b>0,00</b>	<b>0,00</b>			<b>0,00</b>

**Détail du calcul de la taxe départementale de publicité foncière pour les collectivités dites « surfiscalisées » (compte 73121) (8)**

Montant brut	0,00
Compensation	0,00
Montant net	0,00

**Détail du calcul des ICNE au compte 7622 (9)**

Montant des ICNE de l'exercice	0,00
Montant des ICNE de l'exercice N-1	0,00
= Différence ICNE N – ICNE N-1	0,00

(1) Détailler les articles utilisés conformément au plan de comptes.

(2) Recettes justifiées non titrées.

(3) Crédits sans emploi = crédits ouverts – réalisations – RAR au 31/12.

(4) Hors recettes imputées aux chapitres 016 et 017.

(5) Cf. définitions du chapitre des opérations d'ordre (RF 042 = DI 040) (RF 043 = DF 043).

- (6) Les comptes 78 peuvent figurer dans le détail du chapitre si la collectivité a opté pour le régime des provisions budgétaires, conformément aux dispositions législatives et réglementaires applicables.
- (7) Ce chapitre est destiné à retracer les opérations particulières telles que les opérations de stocks ou liées à la tenue d'un inventaire permanent simplifié.
- (8) Destiné à retracer le prélèvement de la part non départementale de la taxe.
- (9) Si le montant des ICNE de l'exercice est inférieur au montant de l'exercice N-1, le montant du compte 7622 sera négatif.

IV – ANNEXES	IV
A – PRESENTATION CROISEE – SECTION D'INVESTISSEMENT – PRESENTATION DETAILLEE	A1.900

## FONCTION 0 – Services généraux

Article / compte nature (1)	Libellé	02 Administration générale							
		020 Admin. générale de la collectivité	021 Personnel non ventilé	022 Information, communication, publicité	023 Fêtes et cérémonies	024 Aide aux associations	025 Cimetières et pompes funèbres	026 Administration générale de l'Etat	028 Autres moyens généraux
	DEPENSES	0,00	0,00	0,00	0,00	0,00	0,00	0,00	0,00
	RECETTES	0,00	0,00	0,00	0,00	0,00	0,00	0,00	0,00

(1) Détailler conformément au plan de comptes.

IV – ANNEXES	IV
A – PRESENTATION CROISEE – SECTION D'INVESTISSEMENT – PRESENTATION DETAILLEE	A1.900

## FONCTION 0 – Services généraux (suite 1)

Article / compte nature (1)	Libellé	03 Conseils						
		031 Assemblée délibérante	032 Conseil éco.,social région./Conseil dév.	033 Conseil cult., éduc., env.	034 Conseil éco.,soc.,environ.,culture,éduc.		035 Conseil de territoire	038 Autres instances
					0341 Section éco., sociale et environnem.	0342 Section culture, éducation et sports		
	DEPENSES	0,00	0,00	0,00	0,00	0,00	0,00	0,00
	RECETTES	0,00	0,00	0,00	0,00	0,00	0,00	0,00

(1) Détailler conformément au plan de comptes.



<b>IV – ANNEXES</b>	<b>IV</b>
<b>A – PRESENTATION CROISEE – SECTION D'INVESTISSEMENT – PRESENTATION DETAILLEE</b>	<b>A1.900</b>

## FONCTION 0 – Services généraux (suite 2)

Article / compte nature (1)	Libellé	04 Coop.décent.,act° interrég.,eur.,intern.					TOTAL DU CHAPITRE
		041 Action relevant de la subvention globale	042 Actions interrégionales	043 Actions européennes	044 Aide publique au développement	048 Autres actions	
	DEPENSES	0,00	0,00	0,00	0,00	0,00	0,00
	RECETTES	0,00	0,00	0,00	0,00	0,00	0,00

(1) Détailler conformément au plan de comptes.

IV – ANNEXES	IV
A – PRESENTATION CROISEE – SECTION D’INVESTISSEMENT – PRESENTATION DETAILLEE	A1.900-5

FONCTION 0-5 – Gestion des fonds européens						
Article / compte nature (1)	Libellé	051 FSE	052 FEDER	058		TOTAL DU CHAPITRE
				Autres		
				0580 FEADER	0581 FEAMP	
DEPENSES		0,00	0,00	0,00	0,00	0,00
RECETTES		0,00	0,00	0,00	0,00	0,00

(1) Détailler conformément au plan de comptes.

<b>IV – ANNEXES</b>	<b>IV</b>
<b>A – PRESENTATION CROISEE – SECTION D'INVESTISSEMENT – PRESENTATION DETAILLEE</b>	<b>A1.901</b>

## FONCTION 1 – Sécurité

Article / compte nature (1)	Libellé	10 Services communs	11 Police, sécurité, justice	12 Incendie et secours	13 Hygiène et salubrité publique	18 Autres interv. protect. personnes, biens	TOTAL DU CHAPITRE
	DEPENSES	0,00	0,00	0,00	0,00	0,00	0,00
	RECETTES	0,00	0,00	0,00	0,00	0,00	0,00

(1) Détailler conformément au plan de comptes.

IV – ANNEXES	IV
A – PRESENTATION CROISEE – SECTION D'INVESTISSEMENT – PRESENTATION DETAILLEE	A1.902

## FONCTION 2 – Enseignement, formation professionnelle et apprentissage

Article / compte nature (1)	Libellé	20	21			22		
		Services communs	Enseignement du premier degré			Enseignement du second degré		
		201 Services communs	211 Ecoles maternelles	212 Ecoles primaires	213 Classes regroupées	221 Collèges	222 Lycées publics	223 Lycées privés
	DEPENSES	0,00	0,00	0,00	0,00	0,00	0,00	0,00
	RECETTES	0,00	0,00	0,00	0,00	0,00	0,00	0,00

(1) Détailler conformément au plan de comptes.

IV – ANNEXES	IV
A – PRESENTATION CROISEE – SECTION D'INVESTISSEMENT – PRESENTATION DETAILLEE	A1.902

## FONCTION 2 – Enseignement, formation professionnelle et apprentissage (suite 1)

Article / compte nature (1)	Libellé	23 Enseignement supérieur	24 Cités scolaires	25 Formation professionnelle						26 Apprentissage	27 Formation sanitaire et sociale
				251 Insertion sociale et professionnelle	252 Formation professionnalisante personnes	253 Formation certifiante des personnes	254 Formation des actifs occupés	255 Rémunération des stagiaires	256 Autres		
	DEPENSES	0,00	0,00	0,00	0,00	0,00	0,00	0,00	0,00	0,00	0,00
	RECETTES	0,00	0,00	0,00	0,00	0,00	0,00	0,00	0,00	0,00	0,00

(1) Détailler conformément au plan de comptes.

IV – ANNEXES	IV
A – PRESENTATION CROISEE – SECTION D’INVESTISSEMENT – PRESENTATION DETAILLEE	A1.902

FONCTION 2 – Enseignement, formation professionnelle et apprentissage (suite 2)

Article / compte nature (1)	Libellé	28 Autres services périscolaires et annexes					29 Sécurité	TOTAL DU CHAPITRE
		281 Hébergement et restauration scolaires	282 Sport scolaire	283 Médecine scolaire	284 Classes de découverte	288 Autre service annexe de l'enseignement		
	DEPENSES	0,00	0,00	0,00	0,00	0,00	0,00	0,00
	RECETTES	0,00	0,00	0,00	0,00	0,00	0,00	0,00

(1) Détailler conformément au plan de comptes.

IV – ANNEXES	IV
A – PRESENTATION CROISEE – SECTION D’INVESTISSEMENT – PRESENTATION DETAILLEE	A1.903

FONCTION 3 – Culture, vie sociale, jeunesse, sports et loisirs

Article / compte nature (1)	Libellé	30 Services communs	31 Culture							
			311 Activités artist.,actions et manif.cult.	312 Patrimoine	313 Bibliothèques, médiathèques	314 Musées	315 Services d'archives	316 Théâtres et spectacles vivants	317 Cinémas et autres salles de spectacles	318 Archéologie préventive
DEPENSES		0,00	0,00	0,00	0,00	0,00	0,00	0,00	0,00	0,00
RECETTES		0,00	0,00	0,00	0,00	0,00	0,00	0,00	0,00	0,00

(1) Détailler conformément au plan de comptes.

IV – ANNEXES	IV
A – PRESENTATION CROISEE – SECTION D’INVESTISSEMENT – PRESENTATION DETAILLEE	A1.903

FONCTION 3 – Culture, vie sociale, jeunesse, sports et loisirs (suite 1)

Article / compte nature (1)	Libellé	32 Sports (autres que scolaires)					
		321 Salles de sport, gymnases	322 Stades	323 Piscines	324 Centres de formation sportifs	325 Autres équipements sportifs ou loisirs	326 Manifestations sportives
	DEPENSES	0,00	0,00	0,00	0,00	0,00	0,00
	RECETTES	0,00	0,00	0,00	0,00	0,00	0,00

(1) Détailler conformément au plan de comptes.



IV – ANNEXES	IV
A – PRESENTATION CROISEE – SECTION D'INVESTISSEMENT – PRESENTATION DETAILLEE	A1.903

## FONCTION 3 – Culture, vie sociale, jeunesse, sports et loisirs (suite 2)

Article / compte nature (1)	Libellé	33 Jeunesse (action socio-éduc.) et loisirs			34 Vie sociale et citoyenne		39 Sécurité	TOTAL DU CHAPITRE
		331 Centres de loisirs	332 Colonies de vacances	338 Autres activités pour les jeunes	341 Egalité entre les femmes et les hommes	348 Autres		
	DEPENSES	0,00	0,00	0,00	0,00	0,00	0,00	0,00
	RECETTES	0,00	0,00	0,00	0,00	0,00	0,00	0,00

(1) Détailler conformément au plan de comptes.

IV – ANNEXES	IV
A – PRESENTATION CROISEE – SECTION D'INVESTISSEMENT – PRESENTATION DETAILLEE	A1.904

## FONCTION 4 – Santé et action sociale (hors RSA)

Article / compte nature (1)	Libellé	41 Santé					
		410 Services communs	411 PMI et planification familiale	412 Prévention et éducation pour la santé	413 Sécurité alimentaire	414 Dispensaires et autres éta sanitaires	418 Autres actions
	DEPENSES	0,00	0,00	0,00	0,00	0,00	0,00
	RECETTES	0,00	0,00	0,00	0,00	0,00	0,00

(1) Détailler conformément au plan de comptes.

IV – ANNEXES	IV
A – PRESENTATION CROISEE – SECTION D’INVESTISSEMENT – PRESENTATION DETAILLEE	A1.904

FONCTION 4 – Santé et action sociale (hors RSA) (suite 1)

Article / compte nature (1)	Libellé	42 Action sociale							
		420 Services communs	421 Famille et enfance				422 Petite enfance		
			4211	4212	4213	4214	4221	4222	4228
			Actions en faveur de la maternité	Aides à la famille	Aides sociales à l'enfance	Adolescence	Crèches et garderies	Multi accueil	Autres actions pour la petite enfance
	DEPENSES	0,00	0,00	0,00	0,00	0,00	0,00	0,00	0,00
	RECETTES	0,00	0,00	0,00	0,00	0,00	0,00	0,00	0,00

(1) Détailler conformément au plan de comptes.

IV – ANNEXES	IV
A – PRESENTATION CROISEE – SECTION D'INVESTISSEMENT – PRESENTATION DETAILLEE	A1.904

## FONCTION 4 – Santé et action sociale (hors RSA) (suite 2)

Article / compte nature (1)	Libellé	42 Action sociale					TOTAL DU CHAPITRE	
		423 Personnes âgées			424 Personnes en difficulté	425 Personnes handicapées		428 Autres interventions sociales
		4231 Forfait autonomie	4232 Autres actions de prévention	4238 Autres actions pour les personnes âgées				
DEPENSES		0,00	0,00	0,00	0,00	0,00	0,00	0,00
RECETTES		0,00	0,00	0,00	0,00	0,00	0,00	0,00

(1) Détailler conformément au plan de comptes.

IV – ANNEXES	IV
A – PRESENTATION CROISEE – SECTION D'INVESTISSEMENT – PRESENTATION DETAILLEE	A1.904-4

## FONCTION 4-4 – RSA

Article / compte nature (1)	Libellé	441 Insertion sociale	442 Santé	443 Logement	444 Insertion professionnelle	445 Evaluation des dépenses engagées	446 Dépenses de structure	447 RSA allocations	448 Autres dépenses au titre du RSA	TOTAL DU CHAPITRE
	DEPENSES	0,00	0,00	0,00	0,00	0,00	0,00	0,00	0,00	0,00
	RECETTES	0,00	0,00	0,00	0,00	0,00	0,00	0,00	0,00	0,00

(1) Détailler conformément au plan de comptes.

IV – ANNEXES	IV
A – PRESENTATION CROISEE – SECTION D'INVESTISSEMENT – PRESENTATION DETAILLEE	A1.905

## FONCTION 5 – Aménagement des territoires et habitat

Article / compte nature (1)	Libellé	50	51						
		Services communs	Aménagement et services urbains						
		501 Services communs	510 Services communs	511 Espaces verts urbains	512 Eclairage public	513 Art public	514 Electrification	515 Opérations d'aménagement	518 Autres actions d'aménagement urbain
	DEPENSES	0,00	0,00	0,00	0,00	0,00	0,00	0,00	0,00
	RECETTES	0,00	0,00	0,00	0,00	0,00	0,00	0,00	0,00

(1) Détailler conformément au plan de comptes.

IV – ANNEXES	IV
A – PRESENTATION CROISEE – SECTION D'INVESTISSEMENT – PRESENTATION DETAILLEE	A1.905

## FONCTION 5 – Aménagement des territoires et habitat (suite 1)

Article / compte nature (1)	Libellé	52 Politique de la ville	53 Agglomérations et villes moyennes	54 Espace rural et autres espaces de dév.	55 Habitat (Logement)				
					551 Parc privé de la collectivité	552 Aide au secteur locatif	553 Aide à l'accession à la propriété	554 Aire d'accueil des gens du voyage	555 Logement social
	DEPENSES	0,00	0,00	0,00	0,00	0,00	0,00	0,00	0,00
	RECETTES	0,00	0,00	0,00	0,00	0,00	0,00	0,00	0,00

(1) Détailler conformément au plan de comptes.

IV – ANNEXES	IV
A – PRESENTATION CROISEE – SECTION D'INVESTISSEMENT – PRESENTATION DETAILLEE	A1.905

## FONCTION 5 – Aménagement des territoires et habitat (suite 2)

Article / compte nature (1)	Libellé	56 Actions en faveur du littoral	57 Techno. de l'information et de la comm.	58 Autres actions		59 Sécurité	TOTAL DU CHAPITRE
				581 Réserves Foncières	588 Autres actions d'aménagement		
	DEPENSES	0,00	0,00	0,00	0,00	0,00	0,00
	RECETTES	0,00	0,00	0,00	0,00	0,00	0,00

(1) Détailler conformément au plan de comptes.



IV – ANNEXES	IV
A – PRESENTATION CROISEE – SECTION D'INVESTISSEMENT – PRESENTATION DETAILLEE	A1.906

## FONCTION 6 – Action économique

Article / compte nature (1)	Libellé	60 Services communs	61 Interventions économiques transversales	62 Structure d'animation et de dév. éco.	63 Actions sectorielles			
					631 Agriculture, pêche et agro-alimentaire		632 Industrie, commerce et artisanat	633 Développement touristique
					6311 Laboratoire	6312 Autres		
	DEPENSES	0,00	0,00	0,00	0,00	0,00	0,00	0,00
	RECETTES	0,00	0,00	0,00	0,00	0,00	0,00	0,00

(1) Détailler conformément au plan de comptes.

IV – ANNEXES	IV
A – PRESENTATION CROISEE – SECTION D’INVESTISSEMENT – PRESENTATION DETAILLEE	A1.906

FONCTION 6 – Action économique (suite)

Article / compte nature (1)	Libellé	64 Rayonnement, attractivité du territoire	65 Insertion éco. et éco.sociale, solidaire	66 Maintien et dév. des services publics	67 Recherche et innovation	68 Autres actions	TOTAL DU CHAPITRE
	DEPENSES	0,00	0,00	0,00	0,00	0,00	0,00
	RECETTES	0,00	0,00	0,00	0,00	0,00	0,00

(1) Détailler conformément au plan de comptes.

IV – ANNEXES	IV
A – PRESENTATION CROISEE – SECTION D’INVESTISSEMENT – PRESENTATION DETAILLEE	A1.907

FONCTION 7 – Environnement

Article / compte nature (1)	Libellé	70 Services communs	71 Actions transversales	72					
				Actions déchets et propreté urbaine					
				720 Services communs collecte et propreté	721 Collecte et traitement des déchets			722 Propreté urbaine	
					7211 Actions prévention et sensibilisation	7212 Collecte des déchets	7213 Tri, valorisation, traitement déchets	7221 Actions prévention et sensibilisation	7222 Action propreté urbaine et nettoiemnt
DEPENSES		0,00	0,00	0,00	0,00	0,00	0,00	0,00	0,00
RECETTES		0,00	0,00	0,00	0,00	0,00	0,00	0,00	0,00

(1) Détailler conformément au plan de comptes.

IV – ANNEXES	IV
A – PRESENTATION CROISEE – SECTION D’INVESTISSEMENT – PRESENTATION DETAILLEE	A1.907

FONCTION 7 – Environnement (suite 1)

Article / compte nature (1)	Libellé	73 Actions en matière de gestion des eaux					74 Politique de l'air
		731 Politique de l'eau	732 Eau potable	733 Assainissement	734 Eaux pluviales	735 Lutte contre les inondations	
	DEPENSES	0,00	0,00	0,00	0,00	0,00	0,00
	RECETTES	0,00	0,00	0,00	0,00	0,00	0,00

(1) Détailler conformément au plan de comptes.

IV – ANNEXES	IV
A – PRESENTATION CROISEE – SECTION D’INVESTISSEMENT – PRESENTATION DETAILLEE	A1.907

FONCTION 7 – Environnement (suite 2)

Article / compte nature (1)	Libellé	75 Politique de l'énergie					76 Préserv. patrim. naturel,risques techno.	77 Environnement infrastructures transports	78 Autres actions	TOTAL DU CHAPITRE
		751 Réseaux de chaleur et de froid	752 Energie photovoltaïque	753 Energie éolienne	754 Energie hydraulique	758 Autres actions				
DEPENSES		0,00	0,00	0,00	0,00	0,00	0,00	0,00	0,00	0,00
RECETTES		0,00	0,00	0,00	0,00	0,00	0,00	0,00	0,00	0,00

(1) Détailler conformément au plan de comptes.

IV – ANNEXES	IV
A – PRESENTATION CROISEE – SECTION D’INVESTISSEMENT – PRESENTATION DETAILLEE	A1.908

FONCTION 8 – Transports

Article / compte nature (1)	Libellé	80 Services communs	81 Transports scolaires	82 Transports publics de voyageurs						
				820 Services communs	821 Transport sur route	822 Transport ferroviaire	823 Transport fluvial	824 Transport maritime	825 Transport aérien	828 Autres transports
	DEPENSES	0,00	0,00	0,00	0,00	0,00	0,00	0,00	0,00	0,00
	RECETTES	0,00	0,00	0,00	0,00	0,00	0,00	0,00	0,00	0,00

(1) Détailler conformément au plan de comptes.

IV – ANNEXES	IV
A – PRESENTATION CROISEE – SECTION D’INVESTISSEMENT – PRESENTATION DETAILLEE	A1.908

FONCTION 8 – Transports (suite 1)

Article / compte nature (1)	Libellé	83						
		Transports de marchandises						
		830	831	832	833	834	835	838
		Services communs	Fret routier	Fret ferroviaire	Fret fluvial	Fret maritime	Fret aérien	Autres transports
	DEPENSES	0,00	0,00	0,00	0,00	0,00	0,00	0,00
	RECETTES	0,00	0,00	0,00	0,00	0,00	0,00	0,00

(1) Détailler conformément au plan de comptes.

IV – ANNEXES	IV
A – PRESENTATION CROISEE – SECTION D’INVESTISSEMENT – PRESENTATION DETAILLEE	A1.908

FONCTION 8 – Transports (suite 2)

Article / compte nature (1)	Libellé	84 Voirie							
		841 Voirie nationale	842 Voirie régionale	843 Voirie départementale	844 Voirie métropolitaine	845 Voirie communale	846 Viabilité hivernale et aléas climatiques	847 Equipements de voirie	849 Sécurité routière
	DEPENSES	0,00	0,00	0,00	0,00	0,00	0,00	0,00	0,00
	RECETTES	0,00	0,00	0,00	0,00	0,00	0,00	0,00	0,00

(1) Détailler conformément au plan de comptes.



IV – ANNEXES	IV
A – PRESENTATION CROISEE – SECTION D’INVESTISSEMENT – PRESENTATION DETAILLEE	A1.908

FONCTION 8 – Transports (suite 3)

Article / compte nature (1)	Libellé	85 Infrastructures					86 Liaisons multimodales	87 Circulations douces	89 Sécurité	TOTAL DU CHAPITRE
		851 Gares, autres infrastructures routières	852 Gares et autres infrastructures ferrov.	853 Haltes, autres infrastructures fluviales	854 Ports, autres infrastructures portuaires	855 Aéroports et autres infrastructures				
DEPENSES		0,00	0,00	0,00	0,00	0,00	0,00	0,00	0,00	0,00
RECETTES		0,00	0,00	0,00	0,00	0,00	0,00	0,00	0,00	0,00

(1) Détailler conformément au plan de comptes.

IV – ANNEXES	IV
A – PRESENTATION CROISEE – SECTION DE FONCTIONNEMENT – PRESENTATION DETAILLEE	A2.930

FONCTION 0 – Services généraux

Article / compte nature (1)	Libellé	02							
		Administration générale							
		020 Admin. générale de la collectivité	021 Personnel non ventilé	022 Information, communication, publicité	023 Fêtes et cérémonies	024 Aide aux associations	025 Cimetières et pompes funèbres	026 Administration générale de l'Etat	028 Autres moyens généraux
	DEPENSES	0,00	0,00	0,00	0,00	0,00	0,00	0,00	0,00
	RECETTES	0.00	0.00	0.00	0.00	0.00	0.00	0.00	0.00

(1) Détailler conformément au plan de comptes.

IV – ANNEXES	IV
A – PRESENTATION CROISEE – SECTION DE FONCTIONNEMENT – PRESENTATION DETAILLEE	A2.930

## FONCTION 0 – Services généraux (suite 1)

Article / compte nature (1)	Libellé	03 Conseils						
		031 Assemblée délibérante	032 Conseil éco.,social région./Conseil dév.	033 Conseil cult., éduc., env.	034 Conseil éco.,soc.,environ.,culture,éduc.		035 Conseil de territoire	038 Autres instances
					0341 Section éco., sociale et environnem.	0342 Section culture, éducation et sports		
DEPENSES		0,00	0,00	0,00	0,00	0,00	0,00	0,00
RECETTES		0,00	0,00	0,00	0,00	0,00	0,00	0,00

(1) Détailler conformément au plan de comptes.

<b>IV – ANNEXES</b>	<b>IV</b>
<b>A – PRESENTATION CROISEE – SECTION DE FONCTIONNEMENT – PRESENTATION DETAILLEE</b>	<b>A2.930</b>

## FONCTION 0 – Services généraux (suite 2)

Article / compte nature (1)	Libellé	04 Coop.décent.,act° interrég.,eur.,intern.					TOTAL DU CHAPITRE
		041 Action relevant de la subvention globale	042 Actions interrégionales	043 Actions européennes	044 Aide publique au développement	048 Autres actions	
	DEPENSES	0,00	0,00	0,00	0,00	0,00	0,00
	RECETTES	0,00	0,00	0,00	0,00	0,00	0,00

(1) Détailler conformément au plan de comptes.

IV – ANNEXES	IV
A – PRESENTATION CROISEE – SECTION DE FONCTIONNEMENT – PRESENTATION DETAILLEE	A2.930-5

FONCTION 0-5 – Gestion des fonds européens

Article / compte nature (1)	Libellé	051 FSE	052 FEDER	058		TOTAL DU CHAPITRE
				Autres		
				0580 FEADER	0581 FEAMP	
DEPENSES		0,00	0,00	0,00	0,00	0,00
RECETTES		0,00	0,00	0,00	0,00	0,00

(1) Détailler conformément au plan de comptes.

<b>IV – ANNEXES</b>	<b>IV</b>
<b>A – PRESENTATION CROISEE – SECTION DE FONCTIONNEMENT – PRESENTATION DETAILLEE</b>	<b>A2.931</b>

## FONCTION 1 – Sécurité

Article / compte nature (1)	Libellé	10 Services communs	11 Police, sécurité, justice	12 Incendie et secours	13 Hygiène et salubrité publique	18 Autres interv. protect. personnes, biens	TOTAL DU CHAPITRE
	DEPENSES	0,00	0,00	0,00	0,00	0,00	0,00
	RECETTES	0,00	0,00	0,00	0,00	0,00	0,00

(1) Détailler conformément au plan de comptes.

IV – ANNEXES	IV
A – PRESENTATION CROISEE – SECTION DE FONCTIONNEMENT – PRESENTATION DETAILLEE	A2.932

## FONCTION 2 – Enseignement, formation professionnelle et apprentissage

Article / compte nature (1)	Libellé	20	21			22		
		Services communs	Enseignement du premier degré			Enseignement du second degré		
		201 Services communs	211 Ecoles maternelles	212 Ecoles primaires	213 Classes regroupées	221 Collèges	222 Lycées publics	223 Lycées privés
	DEPENSES	0,00	0,00	0,00	0,00	0,00	0,00	0,00
	RECETTES	0,00	0,00	0,00	0,00	0,00	0,00	0,00

(1) Détailler conformément au plan de comptes.

IV – ANNEXES	IV
A – PRESENTATION CROISEE – SECTION DE FONCTIONNEMENT – PRESENTATION DETAILLEE	A2.932

FONCTION 2 – Enseignement, formation professionnelle et apprentissage (suite 1)

Article / compte nature (1)	Libellé	23 Enseignement supérieur	24 Cités scolaires	25 Formation professionnelle						26 Apprentissage	27 Formation sanitaire et sociale
				251 Insertion sociale et professionnelle	252 Formation professionnalisante personnes	253 Formation certifiante des personnes	254 Formation des actifs occupés	255 Rémunération des stagiaires	256 Autres		
	DEPENSES	0,00	0,00	0,00	0,00	0,00	0,00	0,00	0,00	0,00	0,00
	RECETTES	0,00	0,00	0,00	0,00	0,00	0,00	0,00	0,00	0,00	0,00

(1) Détailler conformément au plan de comptes.



<b>IV – ANNEXES</b>	<b>IV</b>
<b>A – PRESENTATION CROISEE – SECTION DE FONCTIONNEMENT – PRESENTATION DETAILLEE</b>	<b>A2.932</b>

## FONCTION 2 – Enseignement, formation professionnelle et apprentissage (suite 2)

Article / compte nature (1)	Libellé	28 Autres services périscolaires et annexes					29 Sécurité	TOTAL DU CHAPITRE
		281 Hébergement et restauration scolaires	282 Sport scolaire	283 Médecine scolaire	284 Classes de découverte	288 Autre service annexe de l'enseignement		
	DEPENSES	0,00	0,00	0,00	0,00	0,00	0,00	0,00
	RECETTES	0.00	0.00	0.00	0.00	0.00	0.00	0.00

(1) Détailler conformément au plan de comptes.

IV – ANNEXES	IV
A – PRESENTATION CROISEE – SECTION DE FONCTIONNEMENT – PRESENTATION DETAILLEE	A2.933

## FONCTION 3 – Culture, vie sociale, jeunesse, sports et loisirs

Article / compte nature (1)	Libellé	30 Services communs	31 Culture							
			311 Activités artist.,actions et manif.cult.	312 Patrimoine	313 Bibliothèques, médiathèques	314 Musées	315 Services d'archives	316 Théâtres et spectacles vivants	317 Cinémas et autres salles de spectacles	318 Archéologie préventive
DEPENSES		0,00	0,00	0,00	0,00	0,00	0,00	0,00	1 214,08	0,00
615221	Entretien, réparations bâtiments publics	0,00	0,00	0,00	0,00	0,00	0,00	0,00	1 214,08	0,00
RECETTES		0,00	0,00	0,00	0,00	0,00	0,00	0,00	5 874,53	0,00
70878	Remb. frais par des tiers	0,00	0,00	0,00	0,00	0,00	0,00	0,00	260,00	0,00
752	Revenus des immeubles	0,00	0,00	0,00	0,00	0,00	0,00	0,00	5 614,53	0,00

(1) Détailler conformément au plan de comptes.

IV – ANNEXES	IV
A – PRESENTATION CROISEE – SECTION DE FONCTIONNEMENT – PRESENTATION DETAILLEE	A2.933

FONCTION 3 – Culture, vie sociale, jeunesse, sports et loisirs (suite 1)

Article / compte nature (1)	Libellé	32					
		Sports (autres que scolaires)					
		321 Salles de sport, gymnases	322 Stades	323 Piscines	324 Centres de formation sportifs	325 Autres équipements sportifs ou loisirs	326 Manifestations sportives
DEPENSES		0,00	0,00	0,00	0,00	0,00	0,00
615221	Entretien, réparations bâtiments publics	0,00	0,00	0,00	0,00	0,00	0,00
RECETTES		0,00	0,00	0,00	0,00	0,00	0,00
70878	Remb. frais par des tiers	0,00	0,00	0,00	0,00	0,00	0,00
752	Revenus des immeubles	0,00	0,00	0,00	0,00	0,00	0,00

(1) Détailler conformément au plan de comptes.

IV – ANNEXES	IV
A – PRESENTATION CROISEE – SECTION DE FONCTIONNEMENT – PRESENTATION DETAILLEE	A2.933

## FONCTION 3 – Culture, vie sociale, jeunesse, sports et loisirs (suite 2)

Article / compte nature (1)	Libellé	33 Jeunesse (action socio-éduc.) et loisirs			34 Vie sociale et citoyenne		39 Sécurité	TOTAL DU CHAPITRE
		331 Centres de loisirs	332 Colonies de vacances	338 Autres activités pour les jeunes	341 Egalité entre les femmes et les hommes	348 Autres		
DEPENSES		0,00	0,00	0,00	0,00	0,00	0,00	1 214,08
615221	Entretien, réparations bâtiments publics	0,00	0,00	0,00	0,00	0,00	0,00	1 214,08
RECETTES		0,00	0,00	0,00	0,00	0,00	0,00	5 874,53
70878	Remb. frais par des tiers	0,00	0,00	0,00	0,00	0,00	0,00	260,00
752	Revenus des immeubles	0,00	0,00	0,00	0,00	0,00	0,00	5 614,53

(1) Détailler conformément au plan de comptes.

IV – ANNEXES	IV
A – PRESENTATION CROISEE – SECTION DE FONCTIONNEMENT – PRESENTATION DETAILLEE	A2.934

## FONCTION 4 – Santé et action sociale (hors APA et RSA/Régularisation de RMI)

Article / compte nature (1)	Libellé	41 Santé					
		410 Services communs	411 PMI et planification familiale	412 Prévention et éducation pour la santé	413 Sécurité alimentaire	414 Dispensaires et autres éts sanitaires	418 Autres actions
	DEPENSES	0,00	0,00	0,00	0,00	0,00	0,00
	RECETTES	0,00	0,00	0,00	0,00	0,00	0,00

(1) Détailler conformément au plan de comptes.

IV – ANNEXES	IV
A – PRESENTATION CROISEE – SECTION DE FONCTIONNEMENT – PRESENTATION DETAILLEE	A2.934

## FONCTION 4 – Santé et action sociale (hors APA et RSA/Régularisation de RMI) (suite 1)

Article / compte nature (1)	Libellé	42 Action sociale						
		420 Services communs	421 Famille et enfance				422 Petite enfance	
			4211 Actions en faveur de la maternité	4212 Aides à la famille	4213 Aides sociales à l'enfance	4214 Adolescence	4221 Crèches et garderies	4222 Multi accueil
								4228 Autres actions pour la petite enfance
	DEPENSES	0,00	0,00	0,00	0,00	0,00	0,00	0,00
	RECETTES	0,00	0,00	0,00	0,00	0,00	0,00	0,00

(1) Détailler conformément au plan de comptes.

IV – ANNEXES	IV
A – PRESENTATION CROISEE – SECTION DE FONCTIONNEMENT – PRESENTATION DETAILLEE	A2.934

## FONCTION 4 – Santé et action sociale (hors APA et RSA/Régularisation de RMI) (suite 2)

Article / compte nature (1)	Libellé	42 Action sociale					TOTAL DU CHAPITRE	
		423 Personnes âgées			424 Personnes en difficulté	425 Personnes handicapées		428 Autres interventions sociales
		4231 Forfait autonomie	4232 Autres actions de prévention	4238 Autres actions pour les personnes âgées				
DEPENSES		0,00	0,00	0,00	0,00	0,00	0,00	0,00
RECETTES		0,00	0,00	0,00	0,00	0,00	0,00	0,00

(1) Détailler conformément au plan de comptes.

IV – ANNEXES	IV
A – PRESENTATION CROISEE – SECTION DE FONCTIONNEMENT – PRESENTATION DETAILLEE	A2.934-3

## FONCTION 4-3 – APA

Article / compte nature (1)	Libellé	430 Services communs	431 APA à domicile	432 APA versée aux bénéf. en établissement	433 APA versée à l'établissement	TOTAL DU CHAPITRE
	DEPENSES	0,00	0,00	0,00	0,00	0,00
	RECETTES	0,00	0,00	0,00	0,00	0,00

(1) Détailler conformément au plan de comptes.



IV – ANNEXES	IV
A – PRESENTATION CROISEE – SECTION DE FONCTIONNEMENT – PRESENTATION DETAILLEE	A2.934-4

## FONCTION 4-4 – RSA / Régularisation de RMI

Article / compte nature (1)	Libellé	441 Insertion sociale	442 Santé	443 Logement	444 Insertion professionnelle	445 Evaluation des dépenses engagées	446 Dépenses de structure	447 RSA allocations	448 Autres dépenses au titre du RSA	TOTAL DU CHAPITRE
	DEPENSES	0,00	0,00	0,00	0,00	0,00	0,00	0,00	0,00	0,00
	RECETTES	0,00	0,00	0,00	0,00	0,00	0,00	0,00	0,00	0,00

(1) Détailler conformément au plan de comptes.

IV – ANNEXES	IV
A – PRESENTATION CROISEE – SECTION DE FONCTIONNEMENT – PRESENTATION DETAILLEE	A2.935

## FONCTION 5 – Aménagement des territoires et habitat

Article / compte nature (1)	Libellé	50	51						
		Services communs	Aménagement et services urbains						
		501 Services communs	510 Services communs	511 Espaces verts urbains	512 Eclairage public	513 Art public	514 Electrification	515 Opérations d'aménagement	518 Autres actions d'aménagement urbain
	DEPENSES	0,00	0,00	0,00	0,00	0,00	0,00	0,00	0,00
	RECETTES	0,00	0,00	0,00	0,00	0,00	0,00	0,00	0,00

(1) Détailler conformément au plan de comptes.

IV – ANNEXES	IV
A – PRESENTATION CROISEE – SECTION DE FONCTIONNEMENT – PRESENTATION DETAILLEE	A2.935

## FONCTION 5 – Aménagement des territoires et habitat (suite 1)

Article / compte nature (1)	Libellé	52 Politique de la ville	53 Agglomérations et villes moyennes	54 Espace rural et autres espaces de dév.	55 Habitat (Logement)				
					551 Parc privé de la collectivité	552 Aide au secteur locatif	553 Aide à l'accession à la propriété	554 Aire d'accueil des gens du voyage	555 Logement social
	DEPENSES	0,00	0,00	0,00	0,00	0,00	0,00	0,00	0,00
	RECETTES	0,00	0,00	0,00	0,00	0,00	0,00	0,00	0,00

(1) Détailler conformément au plan de comptes.

IV – ANNEXES	IV
A – PRESENTATION CROISEE – SECTION DE FONCTIONNEMENT – PRESENTATION DETAILLEE	A2.935

## FONCTION 5 – Aménagement des territoires et habitat (suite 2)

Article / compte nature (1)	Libellé	56 Actions en faveur du littoral	57 Techno. de l'information et de la comm.	58 Autres actions		59 Sécurité	TOTAL DU CHAPITRE
				581 Réserves Foncières	588 Autres actions d'aménagement		
	DEPENSES	0,00	0,00	0,00	0,00	0,00	0,00
	RECETTES	0,00	0,00	0,00	0,00	0,00	0,00

(1) Détailler conformément au plan de comptes.

IV – ANNEXES	IV
A – PRESENTATION CROISEE – SECTION DE FONCTIONNEMENT – PRESENTATION DETAILLEE	A2.936

FONCTION 6 – Action économique

Article / compte nature (1)	Libellé	60 Services communs	61 Interventions économiques transversales	62 Structure d'animation et de dév. éco.	63 Actions sectorielles			
					631 Agriculture, pêche et agro-alimentaire		632 Industrie, commerce et artisanat	633 Développement touristique
					6311 Laboratoire	6312 Autres		
	DEPENSES	0,00	0,00	0,00	0,00	0,00	0,00	0,00
	RECETTES	0,00	0,00	0,00	0,00	0,00	0,00	0,00

(1) Détailler conformément au plan de comptes.

<b>IV – ANNEXES</b>	<b>IV</b>
<b>A – PRESENTATION CROISEE – SECTION DE FONCTIONNEMENT – PRESENTATION DETAILLEE</b>	<b>A2.936</b>

## FONCTION 6 – Action économique (suite)

Article / compte nature (1)	Libellé	64 Rayonnement, attractivité du territoire	65 Insertion éco. et éco.sociale, solidaire	66 Maintien et dév. des services publics	67 Recherche et innovation	68 Autres actions	TOTAL DU CHAPITRE
	DEPENSES	0,00	0,00	0,00	0,00	0,00	0,00
	RECETTES	0,00	0,00	0,00	0,00	0,00	0,00

(1) Détailler conformément au plan de comptes.

IV – ANNEXES	IV
A – PRESENTATION CROISEE – SECTION DE FONCTIONNEMENT – PRESENTATION DETAILLEE	A2.937

FONCTION 7 – Environnement

Article / compte nature (1)	Libellé	70 Services communs	71 Actions transversales	72					
				Actions déchets et propreté urbaine					
				720 Services communs collecte et propreté	721 Collecte et traitement des déchets			722 Propreté urbaine	
					7211 Actions prévention et sensibilisation	7212 Collecte des déchets	7213 Tri, valorisation, traitement déchets	7221 Actions prévention et sensibilisation	7222 Action propreté urbaine et nettoiemment
DEPENSES		0,00	0,00	0,00	0,00	0,00	0,00	0,00	0,00
RECETTES		0,00	0,00	0,00	0,00	0,00	0,00	0,00	0,00

(1) Détailler conformément au plan de comptes.

IV – ANNEXES	IV
A – PRESENTATION CROISEE – SECTION DE FONCTIONNEMENT – PRESENTATION DETAILLEE	A2.937

FONCTION 7 – Environnement (suite 1)

Article / compte nature (1)	Libellé	73 Actions en matière de gestion des eaux					74 Politique de l'air
		731 Politique de l'eau	732 Eau potable	733 Assainissement	734 Eaux pluviales	735 Lutte contre les inondations	
	DEPENSES	0,00	0,00	0,00	0,00	0,00	0,00
	RECETTES	0,00	0,00	0,00	0,00	0,00	0,00

(1) Détailler conformément au plan de comptes.



IV – ANNEXES	IV
A – PRESENTATION CROISEE – SECTION DE FONCTIONNEMENT – PRESENTATION DETAILLEE	A2.937

FONCTION 7 – Environnement (suite 2)

Article / compte nature (1)	Libellé	75					76 Préserv. patrim. naturel,risques techno.	77 Environnement infrastructures transports	78 Autres actions	TOTAL DU CHAPITRE
		Politique de l'énergie								
		751 Réseaux de chaleur et de froid	752 Energie photovoltaïque	753 Energie éolienne	754 Energie hydraulique	758 Autres actions				
DEPENSES		0,00	0,00	0,00	0,00	0,00	0,00	0,00	0,00	0,00
RECETTES		0,00	0,00	0,00	0,00	0,00	0,00	0,00	0,00	0,00

(1) Détailler conformément au plan de comptes.

IV – ANNEXES	IV
A – PRESENTATION CROISEE – SECTION DE FONCTIONNEMENT – PRESENTATION DETAILLEE	A2.938

## FONCTION 8 – Transports

Article / compte nature (1)	Libellé	80 Services communs	81 Transports scolaires	82 Transports publics de voyageurs						
				820 Services communs	821 Transport sur route	822 Transport ferroviaire	823 Transport fluvial	824 Transport maritime	825 Transport aérien	828 Autres transports
	DEPENSES	0,00	0,00	0,00	0,00	0,00	0,00	0,00	0,00	0,00
	RECETTES	0,00	0,00	0,00	0,00	0,00	0,00	0,00	0,00	0,00

(1) Détailler conformément au plan de comptes.

<b>IV – ANNEXES</b>	<b>IV</b>
<b>A – PRESENTATION CROISEE – SECTION DE FONCTIONNEMENT – PRESENTATION DETAILLEE</b>	<b>A2.938</b>

## FONCTION 8 – Transports (suite 1)

Article / compte nature (1)	Libellé	83					
		Transports de marchandises					
		830	831	832	833	834	835
		Services communs	Fret routier	Fret ferroviaire	Fret fluvial	Fret maritime	Fret aérien
	DEPENSES	0,00	0,00	0,00	0,00	0,00	0,00
	RECETTES	0,00	0,00	0,00	0,00	0,00	0,00

(1) Détailler conformément au plan de comptes.

IV – ANNEXES	IV
A – PRESENTATION CROISEE – SECTION DE FONCTIONNEMENT – PRESENTATION DETAILLEE	A2.938

FONCTION 8 – Transports (suite 2)

Article / compte nature (1)	Libellé	84 Voirie							
		841 Voirie nationale	842 Voirie régionale	843 Voirie départementale	844 Voirie métropolitaine	845 Voirie communale	846 Viabilité hivernale et aléas climatiques	847 Equipements de voirie	849 Sécurité routière
	DEPENSES	0,00	0,00	0,00	0,00	0,00	0,00	0,00	0,00
	RECETTES	0,00	0,00	0,00	0,00	0,00	0,00	0,00	0,00

(1) Détailler conformément au plan de comptes.

IV – ANNEXES	IV
A – PRESENTATION CROISEE – SECTION DE FONCTIONNEMENT – PRESENTATION DETAILLEE	A2.938

FONCTION 8 – Transports (suite 3)

Article / compte nature (1)	Libellé	85 Infrastructures					86 Liaisons multimodales	87 Circulations douces	89 Sécurité	TOTAL DU CHAPITRE
		851 Gares, autres infrastructures routières	852 Gares et autres infrastructures ferrov.	853 Haltes, autres infrastructures fluviales	854 Ports, autres infrastructures portuaires	855 Aéroports et autres infrastructures				
DEPENSES		0,00	0,00	0,00	0,00	0,00	0,00	0,00	0,00	0,00
RECETTES		0,00	0,00	0,00	0,00	0,00	0,00	0,00	0,00	0,00

(1) Détailler conformément au plan de comptes.

IV – ANNEXES	IV
B – ANNEXES PATRIMONIALES – ETAT DE LA DETTE – DETAIL DES CREDITS DE TRESORERIE	B1.1

## DETAIL DES CREDITS DE TRESORERIE (1)

Nature (Pour chaque ligne, indiquer le numéro de contrat)	Date de la décision de réaliser la ligne de trésorerie (2)	Montant maximum autorisé au 01/01/N	Montant des tirages N	Montant des remboursements N		Encours restant dû au 31/12/N
				Intérêts (3)	Remboursement du tirage	
5191 Avances du Trésor						
5192 Avances de trésorerie						
51931 Lignes de trésorerie						
51932 Lignes de trésorerie liées à un emprunt						
5194 Billets de trésorerie						
5198 Autres crédits de trésorerie						
519 Crédits de trésorerie (Total)		0,00	0,00	0,00	0,00	0,00

(1) Circulaire n° NOR : INTB8900071C du 22/02/1989.

(2) Indiquer la date de la délibération de l'assemblée autorisant la ligne de trésorerie ou la date de la décision de l'ordonnateur de réaliser la ligne de trésorerie sur la base d'un montant maximum autorisé par l'organe délibérant (article M. 4221-5 du CGCT).

(3) Il s'agit des intérêts comptabilisés au compte 6615.

IV – ANNEXES	IV
B – ANNEXES PATRIMONIALES – ETAT DE LA DETTE – REPARTITION PAR NATURE DE DETTE	B1.2

## REPARTITION PAR NATURE DE DETTE (hors 16449 et 166)

Nature (Pour chaque ligne, indiquer le numéro de contrat)	Emprunts et dettes à l'origine du contrat													
	Organisme prêteur ou chef de file	Date de signature	Date d'émission ou date de mobilisation (1)	Date du premier remboursement	Nominal (2)	Type de taux d'intérêt (3)	Index (4)	Taux initial		Devise	Périodicité des remboursements (6)	Profil d'amortissement (7)	Possibilité de remboursement anticipé O/N	Catégorie d'emprunt (8)
								Niveau de taux (5)	Taux actuariel					
<b>163 Emprunts obligataires (Total)</b>					0,00									
<b>164 Emprunts auprès des établissements financiers (Total)</b>					0,00									
1641 Emprunts en euros (total)					0,00									
1643 Emprunts en devises (total)					0,00									
16441 Emprunts assortis d'une option de tirage sur ligne de trésorerie (total)					0,00									
<b>165 Dépôts et cautionnements reçus (Total)</b>					0,00									
<b>167 Emprunts et dettes assortis de conditions particulières (Total)</b>					0,00									
1671 Avances consolidées du Trésor (total)					0,00									
1672 Emprunts sur comptes spéciaux du Trésor (total)					0,00									
1675 Dettes pour METP et PPP (total)					0,00									
1676 Dettes envers locataires-acquéreurs (total)					0,00									
1678 Autres emprunts et dettes (total)					0,00									
<b>168 Emprunts et dettes assimilés (Total)</b>					0,00									
1681 Autres emprunts (total) (9)					0,00									

**COMMUNE DE SOORTS-HOSSEGOR - CINÉMA SOORTS-HOSSEGOR - CA - 2023**

Nature (Pour chaque ligne, indiquer le numéro de contrat)	Emprunts et dettes à l'origine du contrat													
	Organisme prêteur ou chef de file	Date de signature	Date d'émission ou date de mobilisation (1)	Date du premier remboursement	Nominal (2)	Type de taux d'intérêt (3)	Index (4)	Taux initial		Devise	Périodicité des remboursements (6)	Profil d'amortissement (7)	Possibilité de remboursement anticipé O/N	Catégorie d'emprunt (8)
								Niveau de taux (5)	Taux actuariel					
1682 Bons à moyen terme négociables (total)					0,00									
1687 Autres dettes (total)					0,00									
<b>Total général</b>					<b>0,00</b>									

(1) Si un emprunt donne lieu à plusieurs mobilisations, indiquer la date de la première mobilisation.

(2) Nominal : montant emprunté à l'origine.

(3) Type de taux d'intérêt : F : fixe ; V : variable simple ; C : complexe ; R : préfixé (c'est-à-dire un taux variable qui n'est pas seulement défini comme la simple addition d'un taux usuel de référence et d'une marge exprimée en point de pourcentage).

(4) Mentionner le ou les types d'index (ex : Euribor 3 mois).

(5) Indiquer le niveau de taux à l'origine du contrat.

(6) Indiquer la périodicité des remboursements : A : annuelle, B : bimestrielle, T : trimestrielle, X autre.

(7) Indiquer C pour amortissement constant, P pour amortissement progressif, F pour *in fine*, X pour autres à préciser.

(8) Catégorie d'emprunt à l'origine. Exemple A-1 (cf. la classification des emprunts suivant la typologie de la circulaire IOCB1015077C du 25 juin 2010 sur les produits financiers offerts aux collectivités territoriales).

(9) Y compris les avances remboursables consenties au titre de l'article 25 de la loi n°2020-935 du 30 juillet 2020 de finances rectificative pour 2020, portant attribution des avances remboursables sur les recettes fiscales prévues aux articles 1594 A et 1595 du code général des impôts



IV – ANNEXES	IV
B – ANNEXES PATRIMONIALES – ETAT DE LA DETTE – REPARTITION PAR NATURE DE DETTE	B1.2

## B1.2 – REPARTITION PAR NATURE DE DETTE (hors 16449 et 166) (suite)

Nature  (Pour chaque ligne, indiquer le numéro de contrat)	Emprunts et dettes au 31/12/N											
	Couverture ? O/N (11)	Montant couvert	Catégorie d'emprunt après couverture éventuelle (12)	Capital restant dû au 31/12/N	Durée résiduelle (en années)	Taux d'intérêt			Annuité de l'exercice			ICNE de l'exercice
						Type de taux (13)	Index (14)	Niveau de taux d'intérêt au 31/12/N (15)	Capital	Charges d'intérêt (16)	Intérêts perçus (le cas échéant) (17)	
163 Emprunts obligataires (Total)		0,00		0,00					0,00	0,00	0,00	0,00
164 Emprunts auprès des établissements financiers (Total)		0,00		0,00					0,00	0,00	0,00	0,00
1641 Emprunts en euros (total)		0,00		0,00					0,00	0,00	0,00	0,00
1643 Emprunts en devises (total)		0,00		0,00					0,00	0,00	0,00	0,00
16441 Emprunts assortis d'une option de tirage sur ligne de trésorerie (total) (10)		0,00		0,00					0,00	0,00	0,00	0,00
165 Dépôts et cautionnements reçus (Total)		0,00		0,00					0,00	0,00	0,00	0,00
167 Emprunts et dettes assortis de conditions particulières (Total)		0,00		0,00					0,00	0,00	0,00	0,00
1671 Avances consolidées du Trésor (total)		0,00		0,00					0,00	0,00	0,00	0,00
1672 Emprunts sur comptes spéciaux (total)		0,00		0,00					0,00	0,00	0,00	0,00
1675 Dettes pour METP et PPP (total)		0,00		0,00					0,00	0,00	0,00	0,00
1676 Dettes envers locataires-acquéreurs (total)		0,00		0,00					0,00	0,00	0,00	0,00
1678 Autres emprunts et dettes (total)		0,00		0,00					0,00	0,00	0,00	0,00
168 Emprunts et dettes assimilés (Total)		0,00		0,00					0,00	0,00	0,00	0,00
1681 Autres emprunts (total)		0,00		0,00					0,00	0,00	0,00	0,00
1682 Bons à moyen terme négociables (total)		0,00		0,00					0,00	0,00	0,00	0,00
1687 Autres dettes (total)		0,00		0,00					0,00	0,00	0,00	0,00
Total général		0,00		0,00					0,00	0,00	0,00	0,00

(10) S'agissant des emprunts assortis d'une ligne de trésorerie, il faut faire ressortir le remboursement du capital de la dette prévue pour l'exercice correspondant au véritable endettement.

(11) Si l'emprunt est soumis à couverture, il convient de compléter le tableau « détail des opérations de couverture ».

(12) Catégorie d'emprunt. Exemple A-1 (cf. la classification des emprunts suivant la typologie de la circulaire IOCB1015077C du 25 juin 2010 sur les produits financiers offerts aux collectivités territoriales).

(13) Type de taux d'intérêt après opérations de couverture : F : fixe ; V : variable simple ; C : complexe (c'est-à-dire un taux variable qui n'est pas seulement défini comme la simple addition d'un taux usuel de référence et d'une marge exprimée en point de pourcentage).

(14) Mentionner l'index en cours au 31/12/N après opérations de couverture.

(15) Taux après opérations de couverture éventuelles. Pour les emprunts à taux variable, indiquer le niveau moyen du taux constaté sur l'année.

(16) Il s'agit des intérêts dus au titre du contrat initial et comptabilisés à l'article 66111 « Intérêts réglés à l'échéance » (intérêts décaissés) et intérêts éventuels dus au titre du contrat d'échange éventuel et comptabilisés à l'article 668.

(17) Indiquer les intérêts éventuellement reçus au titre du contrat d'échange éventuel et comptabilisés au 768.

IV – ANNEXES	IV
B – ANNEXES PATRIMONIALES – ETAT DE LA DETTE – REPARTITION DES EMPRUNTS PAR STRUCTURE DE TAUX	B1.3

## REPARTITION DES EMPRUNTS PAR STRUCTURE DE TAUX (HORS A1)

Emprunts ventilés par structure de taux selon le risque le plus élevé (Pour chaque ligne, indiquer le numéro de contrat) (1)	Organisme prêteur ou chef de file	Nominal (2)	Capital restant dû au 31/12/N (3)	Type d'indices (4)	Durée du contrat	Dates des périodes bonifiées	Taux minimal (5)	Taux maximal (6)	Coût de sortie (7)	Taux maximal après couverture éventuelle (8)	Niveau du taux au 31/12/N (9)	Intérêts payés au cours de l'exercice (10)	Intérêts perçus au cours de l'exercice (le cas échéant) (11)	% par type de taux selon le capital restant dû
Echange de taux, taux variable simple plafonné (cap) ou encadré (tunnel) (A)														
TOTAL (A)		0,00	0,00						0,00			0,00	0,00	0,00
Barrière simple (B)														
TOTAL (B)		0,00	0,00						0,00			0,00	0,00	0,00
Option d'échange (C)														
TOTAL (C)		0,00	0,00						0,00			0,00	0,00	0,00
Multiplieur jusqu'à 3 ou multiplieur jusqu'à 5 capé (D)														
TOTAL (D)		0,00	0,00						0,00			0,00	0,00	0,00
Multiplieur jusqu'à 5 (E)														
TOTAL (E)		0,00	0,00						0,00			0,00	0,00	0,00
Autres types de structures (F)														
TOTAL (F)		0,00	0,00						0,00			0,00	0,00	0,00
TOTAL GENERAL		0,00	0,00						0,00			0,00	0,00	0,00

(1) Répartir les emprunts selon le type de structure de taux (de A à F selon la classification de la charte de bonne conduite) en fonction du risque le plus élevé à courir sur toute la durée de vie du contrat de prêt et après opérations de couverture éventuelles.

(2) Nominal : montant emprunté à l'origine. En cas de couverture partielle d'un emprunt, indiquer séparément sur deux lignes la part du nominal couvert et la part non couverte.

(3) En cas de couverture partielle d'un emprunt, indiquer séparément sur deux lignes la part du capital restant dû couvert et la part non couverte.

(4) Indiquer la classification de l'indice sous-jacent suivant la typologie de la circulaire du 25 juin 2010 sur les produits financiers (de 1 à 6). 1 : Indice zone euro / 2 : Indices inflation française ou zone euro ou écart entre ces indices / 3 : Ecart indice zone euro / 4 : Indices hors zone euro ou écart d'indices dont l'un est hors zone euro / 5 : écarts d'indices hors zone euro / 6 : autres indices.

(5) Taux hors opération de couverture. Indiquer le montant, l'index ou la formule correspondant au taux minimal du contrat de prêt sur toute la durée du contrat.

(6) Taux hors opération de couverture. Indiquer le montant, l'index ou la formule correspondant au taux maximal du contrat de prêt sur toute la durée du contrat.

(7) Coût de sortie : indiquer le montant de l'indemnité contractuelle de remboursement définitif de l'emprunt au 31/12/N ou le cas échéant, à la prochaine date d'échéance.

(8) Montant, index ou formule.

(9) Indiquer le niveau de taux après opérations de couverture éventuelles. Pour les emprunts à taux variables, indiquer le niveau moyen du taux constaté sur l'année.

(10) Indiquer les intérêts dus au titre du contrat initial et comptabilisés à l'article 66111 et des intérêts éventuels dus au titre du contrat d'échange et comptabilisés à l'article 668.

(11) Indiquer les intérêts reçus au titre du contrat d'échange et comptabilisés au 768.

IV – ANNEXES	IV
B – ANNEXES PATRIMONIALES – ETAT DE LA DETTE – TYPOLOGIE DE LA REPARTITION DE L'ENCOURS	B1.4

## TYPOLOGIE DE LA REPARTITION DE L'ENCOURS (1)

Indices sous-jacents		(1) Indices zone euro	(2) Indices inflation française ou zone euro ou écart entre ces indices	(3) Ecart d'indices zone euro	(4) Indices hors zone euro et écarts d'indices dont l'un est un indice hors zone euro	(5) Ecart d'indices hors zone euro	(6) Autres indices
Structure							
(A) Taux fixe simple. Taux variable simple. Echange de taux fixe contre taux variable ou inversement. Echange de taux structuré contre taux variable ou taux fixe (sens unique). Taux variable simple plafonné ( <i>cap</i> ) ou encadré ( <i>tunnel</i> )	Nombre de produits	0	0	0	0	0	
	% de l'encours	0,00	0,00	0,00	0,00	0,00	
	Montant en euros	0,00	0,00	0,00	0,00	0,00	
(B) Barrière simple. Pas d'effet de levier	Nombre de produits	0	0	0	0	0	
	% de l'encours	0,00	0,00	0,00	0,00	0,00	
	Montant en euros	0,00	0,00	0,00	0,00	0,00	
(C) Option d'échange ( <i>swaption</i> )	Nombre de produits	0	0	0	0	0	
	% de l'encours	0,00	0,00	0,00	0,00	0,00	
	Montant en euros	0,00	0,00	0,00	0,00	0,00	
(D) Multiplicateur jusqu'à 3 ; multiplicateur jusqu'à 5 capé	Nombre de produits	0	0	0	0	0	
	% de l'encours	0,00	0,00	0,00	0,00	0,00	
	Montant en euros	0,00	0,00	0,00	0,00	0,00	
(E) Multiplicateur jusqu'à 5	Nombre de produits	0	0	0	0	0	
	% de l'encours	0,00	0,00	0,00	0,00	0,00	
	Montant en euros	0,00	0,00	0,00	0,00	0,00	
(F) Autres types de structures	Nombre de produits						0
	% de l'encours						0,00
	Montant en euros						0,00

(1) Cette annexe retrace le stock de dette au 31/12/N après opérations de couverture éventuelles.

IV – ANNEXES	IV
B – ANNEXES PATRIMONIALES – ETAT DE LA DETTE – DETAIL DES OPERATIONS DE COUVERTURE	B1.5

## DETAIL DES OPERATIONS DE COUVERTURE (1)

Instruments de couverture (Pour chaque ligne, indiquer le numéro de contrat)	Emprunt couvert			Instrument de couverture									
	Référence de l'emprunt couvert	Capital restant dû au 31/12/N	Date de fin du contrat	Organisme co-contractant	Type de couverture (3)	Nature de la couverture (change ou taux)	Notionnel de l'instrument de couverture	Date de début du contrat	Date de fin du contrat	Périodicité de règlement des intérêts (4)	Montant des commissions diverses	Primes éventuelles	
												Primes payées pour l'achat d'option	Primes reçues pour la vente d'option
Taux fixe (total)		0,00					0,00				0,00	0,00	0,00
Taux variable simple (total)		0,00					0,00				0,00	0,00	0,00
Taux complexe (total) (2)		0,00					0,00				0,00	0,00	0,00
Total		0,00					0,00				0,00	0,00	0,00

(1) Si un instrument couvre plusieurs emprunts, distinguer une ligne par emprunt couvert.

(2) Il s'agit d'un taux variable qui n'est pas défini comme la simple addition d'un taux usuel de référence et d'une marge exprimée en point de pourcentage.

(3) Indiquer s'il s'agit d'un *swap*, d'une option (*cap*, *floor*, *tunnel*, *swaption*).

(4) Indiquer la périodicité de règlement des intérêts : A : annuelle, M : mensuelle, B : bimestrielle, S : semestrielle, T : trimestrielle, X : autre.

<b>IV – ANNEXES</b>	<b>IV</b>
<b>B – ANNEXES PATRIMONIALES – ETAT DE LA DETTE – DETAIL DES OPERATIONS DE COUVERTURE</b>	<b>B1.5</b>

**B1.5 – DETAIL DES OPERATIONS DE COUVERTURE (1) (suite)**

Instruments de couverture (Pour chaque ligne, indiquer le numéro de contrat)	Référence de l'emprunt couvert	Effet de l'instrument de couverture							
		Taux payé		Taux reçu (7)		Charges et produits constatés depuis l'origine du contrat		Catégorie d'emprunt (8)	
		Index (5)	Niveau de taux (6)	Index	Niveau de taux	Charges c/668	Produits c/768	Avant opération de couverture	Après opération de couverture
Taux fixe (total)						0,00	0,00		
Taux variable simple (total)						0,00	0,00		
Taux complexe (total) (2)						0,00	0,00		
Total						0,00	0,00		

(5) Indiquer l'index utilisé ou la formule de taux.

(6) Pour les emprunts à taux variable, indiquer le niveau moyen du taux constaté sur l'année.

(7) A compléter si l'instrument de couverture est un *swap*.

(8) Catégorie d'emprunt. Exemple A-1 (cf. la classification des emprunts suivant la typologie de la circulaire IOCB1015077C du 25 juin 2010 sur les produits financiers offerts aux collectivités territoriales).

IV – ANNEXES	IV
B – ANNEXES PATRIMONIALES – ETAT DE LA DETTE – REMBOURSEMENT ANTICIPE D'UN EMPRUNT AVEC REFINANCEMENT	B1.6

## REMBOURSEMENT ANTICIPE D'UN EMPRUNT AVEC REFINANCEMENT (1)

Emprunts (2) (Pour chaque ligne, indiquer le numéro de contrat)	Année de mobilisation et profil d'amort. de l'emprunt		Date du refinancement	Organisme prêteur ou chef de file	Capital restant dû	Capital réaménagé	Durée résiduelle	Périodicité des remboursements (6)	Caractéristiques du taux			Coût de sortie (10)		Annuité de l'exercice		ICNE de l'exercice
	Année	Profil (5)							Type de taux (7)	Index (8)	Niveau de taux (9)	Type (11)	Montant (12)	Intérêts (13)	Capital	
Total des dépenses au c/ 166 Refinancement de dette (3)					0,00	0,00							0,00	0,00	0,00	0,00
Total des recettes au c/ 166 Refinancement de dette (4)					0,00	0,00								0,00	0,00	0,00

(1) Les opérations de refinancement de dette consistent en un remboursement d'un emprunt auprès d'un établissement de crédit suivi de la souscription d'un nouvel emprunt. Pour cette raison, les dépenses et les recettes du c/166 sont équilibrées.

(2) Pour les emprunts de refinancement, indiquer le nouveau numéro de contrat suivi, entre parenthèses, de la référence de l'emprunt quitté.

(3) Il s'agit de retracer les caractéristiques avant réaménagement des emprunts ayant fait l'objet d'un remboursement anticipé avec refinancement.

(4) Il s'agit de retracer les caractéristiques après réaménagement des emprunts de refinancement.

(5) Indiquer C pour amortissement constant, P pour amortissement progressif, F pour *in fine*, X pour autres à préciser.

(6) Indiquer la périodicité des remboursements A : annuelle ; T : trimestrielle ; M : mensuelle, B : bimestrielle, S : semestrielle, X autre.

(7) Type de taux d'intérêt : F : fixe ; V : variable simple ; C : complexe (c'est-à-dire un taux variable qui n'est pas seulement défini comme la simple addition d'un taux usuel de référence et d'une marge exprimée en point de pourcentage).

(8) Indiquer le type d'index (ex : Euribor 3 mois).

(9) Taux après opérations de couverture éventuelles. Pour un emprunt à taux variable, indiquer le niveau du taux constaté à la date du refinancement.

(10) Il s'agit de retracer les caractéristiques de l'indemnité de remboursement anticipé due relative à l'emprunt quitté.

(11) Indiquer A pour autofinancement, C pour capitalisation, T pour intégration dans le taux du nouvel emprunt, D pour allongement de durée.

(12) Indiquer le coût de sortie uniquement en cas d'autofinancement et de capitalisation.

(13) Il s'agit des intérêts dus au titre du contrat initial et comptabilisés à l'article 66111 « Intérêts réglés à l'échéance » (intérêts décaissés) et intérêts éventuels dus au titre du contrat d'échange éventuel et comptabilisés à l'article 668.

IV – ANNEXES	IV
B – ANNEXES PATRIMONIALES – ETAT DE LA DETTE – EMPRUNTS RENEGOCIES AU COURS DE L’ANNEE N	B1.7

EMPRUNTS RENEGOCIES AU COURS DE L’ANNEE N (1)

N° du contrat d'emprunt	Date de souscription du contrat initial	Date de renégocia- tion	Organisme prêteur	Durée résiduelle en années		Taux (2)						Nominal		Profil d'amortissement et périodicité de remboursement (6)		Capital restant dû au 31/12/N	ICNE de l'exercice	Annuité payée dans l'exercice (s'il y a lieu)	
				Con- trat initial	Con- trat rené- gocié	Contrat initial			Contrat renégocié			Contrat initial	Contrat renégocié (5)	Contrat initial	Contrat renégocié			Intérêts	Capital
						Type de taux (3)	Index (4)	Taux act.	Type de taux (3)	Index (4)	Taux act.								
Total												0,00	0,00			0,00	0,00	0,00	0,00

(1) Inscrire les emprunts renégociés au cours de l'exercice N.

(2) Taux à la date de renégociation.

(3) Indiquer : F : fixe ; V : variable simple ; C : complexe (c'est-à-dire un taux variable qui n'est pas seulement défini comme la simple addition d'un taux usuel de référence et d'une marge exprimée en point de pourcentage).

(4) Indiquer la nature de l'index retenu (exemple : Euribor 3 mois).

(5) Nominal à la date de renégociation.

(6) Faire figurer 2 lettres : - Pour le profil d'amortissement, indiquer : C pour amortissement constant, P pour amortissement progressif, F pour *in fine*, X pour autres.

- Pour la périodicité de remboursement, indiquer A : annuelle ; T : trimestrielle ; M : mensuelle, B : bimestrielle, S : semestrielle, X autre.



IV – ANNEXES	IV
B – ANNEXES PATRIMONIALES – ETAT DE LA DETTE – DETTE POUR FINANCER L'EMPRUNT D'UN AUTRE ORGANISME	B1.8

## DETTE POUR FINANCER L'EMPRUNT D'UN AUTRE ORGANISME (1)

REPARTITION PAR PRÊTEUR	Dettes en capital à l'origine (2)	Dettes en capital au 31/12/N	Annuité payée au cours de l'exercice	Dont	
				Intérêts (3)	Capital
TOTAL	0,00	0,00	0,00	0,00	0,00
<u>Auprès des organismes de droit privé</u>	0,00	0,00	0,00	0,00	0,00
<u>Auprès des organismes de droit public</u>	0,00	0,00	0,00	0,00	0,00
<u>Dettes provenant d'émissions obligataires (ex : émissions publiques ou privées)</u>	0,00	0,00	0,00	0,00	0,00

(1) Il s'agit des cas où une collectivité ou un établissement public accepte de prendre en charge l'emprunt au profit d'un autre organisme sans qu'il y ait pour autant transfert du contrat.

(2) La dette en capital à l'origine correspond à la part de dette prise en charge par la collectivité.

(3) Il s'agit des intérêts dus au titre du contrat initial et comptabilisés à l'article 66111 et des intérêts éventuels dus au titre du contrat d'échange et comptabilisés à l'article 668.

<b>IV – ANNEXES</b>	<b>IV</b>
<b>B – ANNEXES PATRIMONIALES – METHODES UTILISEES POUR LES AMORTISSEMENTS</b>	<b>B2</b>

**METHODES UTILISEES POUR LES AMORTISSEMENTS**

Procédure d'amortissement (linéaire, dégressif, variable)	CHOIX DE L'ASSEMBLEE		Délibération du
	<b>Biens de faible valeur</b> - Seuil unitaire en deçà duquel les immobilisations de peu de valeur s'amortissent sur un an : 1000.00 €		2022-12-09
	Catégories de biens amortis	Durée (en années)	
L	DOCUMENTS D URBANISME	10	09/12/2022
L	FRAIS D ETUDES - NON SUIVIS DE REALISATION	5	09/12/2022
L	FRAIS RECHERCHE ET DEVELOPPEMENT	5	09/12/2022
L	FRAIS D INSERTION - NON SUIVIS DE REALISATION	3	09/12/2022
L	SUBV EQUIP AUTRES GRP ET COLLECTIVITES	5	09/12/2022
L	SUBV EQUIP AUTRES GRP ET COLLECTIVITES	15	09/12/2022
L	CONCESSIONS DROITS BREVETS LICENCES	1	09/12/2022
L	CONCESSIONS DROITS BREVETS LICENCES	3	09/12/2022
L	AUTRES IMMO INCORPORELLES	5	09/12/2022
L	PLANTATIONS ARBRES ARBUSTES	10	09/12/2022
L	INSTALL GENERALES BATIMENTS PUBLICS - REVENUS	15	09/12/2022
L	AUTRES MATERIEL INCENDIE DEFENSE CIVILE	5	09/12/2022
L	MATERIELS ET OUTILLAGES VOIRIE ROULANT	8	09/12/2022
L	MATERIELS ET OUTILLAGES VOIRIE ROULANT	7	09/12/2022
L	AUTRES MATERIEL DE BUREAU ET MOBILIER	5	09/12/2022
L	AUTRES MATERIELS DIVERS	5	09/12/2022

IV – ANNEXES	IV
B – ANNEXES PATRIMONIALES – ETAT DU PERSONNEL AU 31/12/N	B9

## B9 - ETAT DU PERSONNEL AU 31/12/N

GRADES OU EMPLOIS (1)	CATEGORIES (2)	EMPLOIS BUDGETAIRES (3)			EFFECTIFS POURVUS SUR EMPLOIS BUDGETAIRES EN ETPT (4)		
		EMPLOIS PERMANENTS À TEMPS COMPLET	EMPLOIS PERMANENTS À TEMPS NON COMPLET	TOTAL	AGENTS TITULAIRES	AGENTS NON TITULAIRES	TOTAL
<b>EMPLOIS FONCTIONNELS (a)</b>		0,00	0,00	0,00	0,00	0,00	0,00
Directeur général des services		0,00	0,00	0,00	0,00	0,00	0,00
Directeur général adjoint des services		0,00	0,00	0,00	0,00	0,00	0,00
Directeur général des services techniques		0,00	0,00	0,00	0,00	0,00	0,00
Directeur départemental - SDIS		0,00	0,00	0,00	0,00	0,00	0,00
Directeur départemental adjoint - SDIS		0,00	0,00	0,00	0,00	0,00	0,00
Emplois créés au titre de l'article L. 313-1 du CGFP		0,00	0,00	0,00	0,00	0,00	0,00
<b>FILIERE ADMINISTRATIVE (b)</b>		0,00	0,00	0,00	0,00	0,00	0,00
<b>FILIERE TECHNIQUE (c)</b>		0,00	0,00	0,00	0,00	0,00	0,00
<b>FILIERE SOCIALE (d)</b>		0,00	0,00	0,00	0,00	0,00	0,00
<b>FILIERE MEDICO-SOCIALE (e)</b>		0,00	0,00	0,00	0,00	0,00	0,00
<b>FILIERE MEDICO-TECHNIQUE (f)</b>		0,00	0,00	0,00	0,00	0,00	0,00
<b>FILIERE SPORTIVE (g)</b>		0,00	0,00	0,00	0,00	0,00	0,00
<b>FILIERE CULTURELLE (h)</b>		0,00	0,00	0,00	0,00	0,00	0,00
<b>FILIERE ANIMATION (i)</b>		0,00	0,00	0,00	0,00	0,00	0,00
<b>FILIERE POLICE (j)</b>		0,00	0,00	0,00	0,00	0,00	0,00
<b>FILIERE SAPEURS-POMPIERS (k)</b>		0,00	0,00	0,00	0,00	0,00	0,00
<b>EMPLOIS NON CITES (l) (5)</b>		0,00	0,00	0,00	0,00	0,00	0,00
<b>TOTAL GENERAL (b + c + d + e + f + g + h + i + j + k + l)</b>		0,00	0,00	0,00	0,00	0,00	0,00

(1) Les grades ou emplois sont désignés conformément à la circulaire n° NOR : INTB9500102C du 23 mars 1995. Les emplois fonctionnels sont également comptabilisés dans leur filière d'origine.

(2) Catégories : A, B ou C.

(3) Emplois budgétaires créés par l'assemblée délibérante. Les emplois permanents à temps complet sont comptabilisés pour une unité, les emplois à temps non complet sont comptabilisés à hauteur de la quotité de travail prévue par la délibération créant l'emploi.

(4) Equivalent temps plein annuel travaillé (ETPT). Le décompte est proportionnel à l'activité des agents, mesurée par leur quotité de temps de travail et par leur période d'activité sur l'année :

ETPT = Effectifs physiques \* quotité de temps de travail \* période d'activité dans l'année

Exemple : un agent à temps plein (quotité de travail = 100 %) présent toute l'année correspond à 1 ETPT ; un agent à temps partiel, à 80 % (quotité de travail = 80 %) présent toute l'année correspond à 0,8 ETPT ; un agent à temps partiel, à 80 % (quotité de travail = 80 %) présent la moitié de l'année (ex : CDD de 6 mois, recrutement à mi-année) correspond à 0,4 ETPT (0,8 \* 6 / 12).

(5) Emplois dont les missions ne correspondent pas à un cadre d'emploi existant.

IV – ANNEXES	IV
B – ANNEXES PATRIMONIALES – ETAT DU PERSONNEL AU 31/12/N	B9

## B9 - ETAT DU PERSONNEL AU 31/12/N (suite)

AGENTS NON TITULAIRES EN FONCTION AU 31/12/N	CATEGORIES (1)	SECTEUR (2)	REMUNERATION (3)		CONTRAT	
			Indice (8)	Euros	Fondement du contrat (4)	Nature du contrat (5)
Agents occupant un emploi permanent (6)				0,00		
Agents occupant un emploi non permanent (7)				0,00		
TOTAL GENERAL				0,00		

(1) CATEGORIES: A, B et C.

(2) SECTEUR ADM : Administratif.  
TECH : Technique.  
URB : Urbanisme (dont aménagement urbain).  
S : Social.  
MS : Médico-social.  
MT : Médico-technique.  
SP : Sportif.  
CULT : Culturel.  
ANIM : Animation.  
POL : Police.  
POMP : Sapeurs-pompiers.  
X : Emplois non cités.

(3) REMUNERATION : Référence à un indice brut (indiquer le niveau de l'indice brut) de la fonction publique ou en euros annuels bruts (indiquer l'ensemble des éléments de la rémunération brute annuelle).

(4) CONTRAT : Motif du contrat (code général de la fonction publique - CGFP) :  
332-23-1° : Accroissement temporaire d'activité pour une durée maximale de douze mois.  
332-23-2° : Accroissement saisonnier d'activité pour une durée maximale de six mois.  
332-24 : Contrat de projet pour une durée minimale d'un an et une durée maximale fixée par les parties dans la limite de six ans  
332-13 : Remplacement d'un fonctionnaire autorisé à servir à temps partiel ou indisponible.  
332-14 : Vacance temporaire d'un emploi.  
332-8-1° : Absence de cadre d'emplois de fonctionnaires susceptibles d'assurer les fonctions correspondantes.  
332-8-2° : Justifié par les besoins des services ou la nature des fonctions, sous réserve qu'aucun fonctionnaire territorial n'a pu être recruté dans les conditions prévues par le CGFP.  
332-8-3° : Communes de moins de 1 000 habitants et groupements de communes regroupant moins de 15 000 habitants.  
332-8-4° : Communes nouvelles issues de fusion de communes de moins de 1 000 habitants, pendant trois ans suivant la création, et le cas échéant, jusqu'au premier renouvellement du conseil municipal.  
332-8-5° : Autres collectivités territoriales ou établissements mentionnés à l'article L. 4, pour les emplois dont la quotité de temps de travail est inférieure à 50 %.  
332-8-6° : Emplois des communes (- 2 000 hab.) et des groupements de communes (-10 000 hab.) dont la création ou suppression dépend de la décision d'une autorité.  
327-5 : Contractuel territorial sur emploi permanent - peut être nommé en qualité de fonctionnaire stagiaire par l'autorité territoriale.  
332-10 : Contrat à durée indéterminée en application de l'article L. 332-8 avec un agent contractuel territorial qui justifie d'une durée de services publics de six ans au moins.  
332-11 : Contrat à durée indéterminée lorsque l'agent contractuel territorial concerné remplit avant l'échéance de son contrat les conditions d'ancienneté mentionnées à l'article L. 332-10.  
326\_352 : Modalités particulières : recrutement sans concours, parcours d'accès à la fonction publique, personnes en situation de handicap (CGFP art. L326 et L.352).  
343-1\_343-3 : Emplois supérieurs de la fonction publique territoriale (emplois fonctionnels de direction).  
333-1\_333-10 : Collaborateurs de cabinet.  
333-12 : Collaborateurs de groupes d'élus.  
A : Autres.

(5) Indiquer si l'agent contractuel est titulaire d'un contrat à durée déterminée (CDD) ou d'un contrat à durée indéterminée (CDI). Les contrats particuliers devront être labellisés « A / autres » et feront l'objet d'une précision (ex : « contrats aidés »).

(6) Occupent un emploi permanent de la fonction publique territoriale, les agents non titulaires recrutés sur le fondement des articles 332-8, 332-13, 332-14, 326, 352 du CGFP , ainsi que les agents qui sont titulaires d'un contrat à durée indéterminée pris sur le fondement des articles 327-5, 332-10 et 332-11 du CGFP.

(7) Occupent un emploi non permanent de la fonction publique territoriale, les agents non titulaires recrutés sur le fondement des articles 332-23, 332-24, 333-1 à 333-10 et 333-12.

(8) Si un contrat fixe comme référence de rémunération un traitement hors échelle, il convient de mentionner le chevron conformément à l'article 6 décret 85-1148 du 20 octobre 1985.

<b>IV – ANNEXES</b>	<b>IV</b>
<b>ANNEXES PATRIMONIALES</b>	
<b>LISTE DES ORGANISMES DANS LESQUELS LA COLLECTIVITE A PRIS UN ENGAGEMENT FINANCIER</b>	<b>B10</b>

**LISTE DES ORGANISMES DANS LESQUELS LA COLLECTIVITE A PRIS UN ENGAGEMENT FINANCIER**

Les documents financiers et comptables de ces organismes sont mis à la disposition du public à (1).  
Toute personne a le droit de demander communication à ses frais.

<b>Nature de l'engagement (2)</b>	<b>Nom de l'organisme</b>	<b>Raison sociale de l'organisme</b>	<b>Nature juridique de l'organisme</b>	<b>Montant de l'engagement</b>
<b>Délégation de service public (3) (4)</b>				
<b>Détention d'une part du capital</b>				
<b>Garantie ou cautionnement d'un emprunt</b>				
<b>Subventions supérieures à 75 000 € ou représentant plus de 50 % du produit figurant au compte de résultat de l'organisme</b>				
<b>Autres</b>				

(1) Hôtel de la collectivité et autres lieux publics désignés par la collectivité.

(2) Indiquer la date de la décision (délibérations, contrats ou décisions de l'exécutif).

(3) Préciser la nature de la délégation (concession, affermage, régie intéressée...).

(4) Les délégations pour lesquels un engagement hors bilan est constaté font l'objet d'une reprise dans l'état relatif aux autres engagements donnés.

IV – ANNEXES	IV
C – ANNEXES BUDGETAIRES – EQUILIBRE BUDGETAIRE – DEPENSES	C1.1

## DEPENSES A COUVRIR PAR DES RESSOURCES PROPRES

Art. (1)	Libellé (1)	Crédits de l'exercice (BP + BS + DM + RAR N-1)	Réalisations
<b>DEPENSES TOTALES A COUVRIR PAR DES RESSOURCES PROPRES = A + B</b>		<b>0,00</b>	<b>I 0,00</b>
<b>16 Emprunts et dettes assimilées (A)</b>		<b>0,00</b>	<b>0,00</b>
1631	Emprunts obligataires	0,00	0,00
1641	Emprunts en euros	0,00	0,00
1643	Emprunts en devises	0,00	0,00
16441	Opérations afférentes à l'emprunt	0,00	0,00
1671	Avances consolidées du Trésor	0,00	0,00
1672	Emprunts sur comptes spéciaux du Trésor	0,00	0,00
1678	Autres emprunts et dettes	0,00	0,00
1681	Autres emprunts	0,00	0,00
1682	Bons à moyen terme négociables	0,00	0,00
1687	Autres dettes	0,00	0,00
<b>Dépenses et transferts à déduire des ressources propres (B)</b>		<b>0,00</b>	<b>0,00</b>
10...	Reprise de dotations, fonds divers et réserves		
10...	Reversement de dotations, fonds divers et réserves		
139	Subv. invest. transférées cpte résultat	0,00	0,00

	Op. de l'exercice I	Restes à réaliser en dépenses au 31/12	Solde d'exécution D001 de l'exercice précédent (N-1)	TOTAL II
Dépenses à couvrir par des ressources propres	0,00	0,00	0,00	0,00

(1) Détailler les chapitres budgétaires par article conformément au plan de comptes.

IV – ANNEXES	IV
C – ANNEXES BUDGETAIRES – EQUILIBRE BUDGETAIRE – RECETTES	C1.2

## RESSOURCES PROPRES

Art. (1)	Libellé (1)	Crédits de l'exercice (BP + BS + DM + RAR N-1)	Réalisations
<b>RECETTES (RESSOURCES PROPRES) = a + b</b>		<b>34 377,11</b>	<b>III 0,00</b>
<b>Ressources propres externes de l'année (a)</b>		<b>0,00</b>	<b>0,00</b>
10221	TLE	0,00	0,00
10222	FCTVA	0,00	0,00
10226	Taxe d'aménagement (2)	0,00	0,00
10228	Autres fonds d'investissement	0,00	0,00
13146	Attributions compensation investissement	0,00	0,00
13156	Attributions compensation investissement	0,00	0,00
13246	Attributions compensation investissement	0,00	0,00
13256	Attributions compensation investissement	0,00	0,00
138	Autres subventions invest. non transf.	0,00	0,00
26...	Participations et créances rattachées		
27...	Autres immobilisations financières		
<b>Ressources propres internes de l'année (b) (3)</b>		<b>34 377,11</b>	<b>0,00</b>
15...	Provisions pour risques et charges		
169	Primes de remboursement des obligations	0,00	0,00
26...	Participations et créances rattachées		
27...	Autres immobilisations financières		
28...	Amortissement des immobilisations		
28188	Autres immo. corporelles	2 500,00	0,00
29...	Dépréciations des immobilisations		
31...	Matières premières (et fournitures) (4)		
33...	En-cours de production de biens (4)		
35...	Stocks de produits (4)		
39...	Dépréciation des stocks et en-cours		
481...	Charges à rép. sur plusieurs exercices		
49...	Dépréciation des comptes de tiers		
59...	Dépréciation des comptes financiers		
024	Produits des cessions d'immobilisations	0,00	0,00
021	Virement de la section de fonctionnement	31 877,11	0,00

	Opérations de l'exercice III	Restes à réaliser en recettes au 31/12	Solde d'exécution R001 de l'exercice précédent	Affectation R1068 de l'exercice précédent	TOTAL IV
Total ressources propres disponibles	0,00	0,00	34 271,10	0,00	34 271,10

	Montant
Dépenses à couvrir par des ressources propres	II 0,00
Ressources propres disponibles	IV 34 271,10
Solde	V = IV – II (5) 34 271,10

(1) Les comptes 15, 169, 26, 27, 28, 29, 39, 481, 49 et 59 sont à détailler conformément au plan de comptes.

(2) Le compte 10226 peut être utilisé uniquement par les communes et les établissements publics à fiscalité propre.

(3) Les comptes 15, 29, 39, 49 et 59 sont présentés uniquement si la collectivité applique le régime des provisions budgétaires.

(4) Les comptes 31, 33 et 35 ne peuvent être utilisés que pour les budgets utilisant la comptabilité de stock. Par conséquent, seuls les budgets retraçant les dépenses et les recettes d'un lotissement ou d'une ZAC peuvent utiliser les comptes susmentionnés.

(5) Indiquer le signe algébrique.



<b>V – ARRETE ET SIGNATURES</b>	<b>V</b>
<b>ARRETE ET SIGNATURES</b>	<b>A</b>

Nombre de membres en exercice : 0

Nombre de membres présents : 0

Nombre de suffrages exprimés : 0

VOTES :

Pour : 0

Contre : 0

Abstentions : 0

Date de convocation :

Présenté par (1),

A , le

Délibéré par l'assemblée (2), réunie en session

A , le

Les membres de l'assemblée délibérante (2),(3),

Certifié exécutoire par (1), compte tenu de la transmission en préfecture, le , et de la publication le

A , le

(1) Indiquer « la présidente » ou « le président ».

(2) Indiquer la nature de l'assemblée délibérante : du conseil régional de ..., de la Collectivité territoriale unique de ..., de la métropole de ..., du Conseil syndical de ...

(3) L'ajout des signataires est désormais facultatif.



VILLE DE SOORTS-HOSSEGOR  
DEPARTEMENT DES LANDES

## Extrait du registre des délibérations du Conseil Municipal

Séance du 8 mars 2024

### Délibération n°240308-02-04 : Compte administratif 2023 : budget Pédebert extension 2

L'an deux mille vingt-quatre, le huit mars à dix-neuf heures, le conseil municipal de la Commune de SOORTS-HOSSEGOR, dûment convoqué le deux mars deux mille vingt-quatre, s'est réuni en séance ordinaire au nombre prescrit par la loi, à la salle du conseil municipal, à la mairie de Hossegor, sous la présidence de Christophe VIGNAUD, Maire.

#### Nombre de conseillers

En exercice : 27

Présents : 19

Votants : 23

**Présents :** Christophe VIGNAUD, Maëlle DUBOSC-PAYSAN, Alain CLAVERIE, Mathilde VINTROU, Edouard DUPOUY, Michel VILLEGER, Céline LUNARDELLI, André JAKUBIEC, Véronique CAZAVANT, Patrice BIANCONE, Myriam LANGLOIS, Caroline CHABRES DUC, Sandrine BOMPAS, Gaëtane ARICKX, Paul GONÇALVES, Quentin BENCHETRIT, Jean-Marc LEROY, Henri ARBEILLE, Lionel BARBERIS, Catherine CERIZAY-MONTAUT, Christian DUCAMP.

**Absents représentés :** Oriane RUVAL a donné procuration à Céline LUNARDELLI, Jean BELLOCQ a donné procuration à Edouard DUPOUY, Caroline CABANAC-ESCANDE a donné procuration à Catherine CERIZAY-MONTAUT, Emmanuelle BESCHERON a donné procuration à Christian DUCAMP

**Absents non représentés :** Quentin BENCHETRIT, Elsa BECKER, Mathieu PARAILLOUS

**Secrétaire de séance :** Maëlle DUBOSC-PAYSAN

*Conformément à l'article L. 2121-14 du Code Général des Collectivités Territoriales,  
Le Maire ne prend pas part au vote,*

Monsieur Édouard DUPOUY, adjoint au Maire en charge des finances, donne lecture du Compte Administratif 2023 du budget Pédebert extension 2 dont les résultats budgétaires de l'exercice sont identiques à ceux du Compte de Gestion.

**VU** les articles L. 1612-12 et L. 2121-14 du Code Général des Collectivités Territoriales,

**CONSIDÉRANT** l'avis de la commission des finances réunie le 5 février 2024,

**CONSIDÉRANT** la note de présentation des Comptes Administratifs exposée par Monsieur Édouard DUPOUY, adjoint au Maire en charge des finances,

**CONSIDÉRANT** que le Conseil Municipal a procédé à l'élection d'un nouveau Président de séance en la personne de Monsieur Édouard DUPOUY,

**CONSIDÉRANT** que Monsieur le Maire a quitté la séance pour le vote du Compte Administratif 2023,

*Après en avoir délibéré,*

*Avec 17 voix pour,*

*Et 6 abstentions (H. ARBEILLE, L. BARBERIS, E. BESCHERON, C. CABANAC-ESCANDE, C. CERIZAY-MONTAUT, C. DUCAMP)*

*Le Conseil Municipal,*

**APPROUVE** le Compte Administratif 2023 du budget Pédebert extension 2 de la Commune conformément à l'annexe jointe.

**PREND ACTE** que la présente délibération peut faire l'objet de recours devant le Tribunal Administratif de Pau dans un délai de deux mois à compter de sa réception par le représentant de l'État dans le département et de sa publication. Tout citoyen justiciable pourra saisir le tribunal administratif par dépôt de sa requête sur le site [www.telerecours.fr](http://www.telerecours.fr), par l'envoi de la requête sur papier ou le dépôt sur place au tribunal.

Le Maire

- ✓ certifie, sous sa responsabilité, le caractère exécutoire de cet acte qui sera affiché au siège de la collectivité
- ✓ informe que la présente délibération peut faire l'objet d'un recours pour excès de pouvoir devant le Tribunal Administratif dans le délai de deux mois à compter de sa publication et de sa réception par le représentant de l'État

Fait et délibéré les jours mois et an que dessus,  
Au registre suivent les signatures,  
Pour extrait certifié conforme,  
A SOORTS-HOSSEGOR, le 8 mars 2024

Le secrétaire de séance,



Maëlle DUBOSC-PAYSAN

Le Président,



Edouard DUPOUY

**REPUBLIQUE FRANÇAISE**

**PEDEBERT EXTENSION II : COMMUNE DE SOORTS-HOSSEGOR (1)**

**(2) AGREGÉ AU BUDGET PRINCIPAL DE COMMUNE DE SOORTS-HOSSEGOR**

Numéro SIRET : 21400304800151

POSTE COMPTABLE : SAINT VINCENT DE TYROSSE

**M. 57**

**Compte administratif**

**Voté par nature**

**BUDGET : PEDEBERT EXTENSION II SOORTS-HOSSEGOR (3)**

**ANNEE 2023**

(1) Indiquer soit le nom de la collectivité, soit le libellé de l'établissement, soit le nom du syndicat mixte relevant de l'article L. 5721-2 du CGCT.

(2) A compléter s'il s'agit d'un budget annexe.

(3) Indiquer le budget concerné : budget principal ou libellé du budget annexe.

# Sommaire

## I - Informations générales

A - Informations statistiques, fiscales et financières	5
B - Pour mémoire : Modalités de vote du budget	6
C1 - Exécution du budget - Résultats	7
C2 - Exécution du budget - RAR Dépenses	8
C3 - Exécution du budget - RAR Recettes	9

## II - Présentation générale

A - Vue d'ensemble - Exécution du budget	10
B1 - Equilibre financier - Investissement	11
B2 - Equilibre financier - Fonctionnement	12
C1 - Balance générale - Dépenses	13
C2 - Balance générale - Recettes	14

## III - Adoption du CA

A - Section d'investissement - Vue d'ensemble	16
A1 - Section d'investissement - Dépenses - Détail par article	19
A2.1 - Section d'investissement - Dépenses - Vue d'ensemble des opérations d'équipement	21
A2.2 - Section d'investissement - Dépenses - Détail des opérations d'équipement gérées en AP	22
A2.3 - Section d'investissement - Dépenses - Détail des opérations d'équipement gérées hors AP	23
A3 - Section d'investissement - Recettes - Détail par article	24
B - Section de fonctionnement - Vue d'ensemble	25
B1 - Section de fonctionnement - Dépenses - Détail par article	28
B2 - Section de fonctionnement - Recettes - Détail par article	30

## IV - Annexes

### A - Présentation croisée

A1 - Section d'investissement - Vue d'ensemble	Sans Objet
A1.01 - Opérations non ventilables	Sans Objet
A1.900 - Fonction 0 - Services généraux	32
A1.900-5 - Fonction 0-5 - Gestion des fonds européens	35
A1.901 - Fonction 1 - Sécurité	36
A1.902 - Fonction 2 - Enseignement, formation professionnelle et apprentissage	37
A1.903 - Fonction 3 - Culture, vie sociale, jeunesse, sports et loisirs	40
A1.904 - Fonction 4 - Santé et action sociale (hors RSA)	43
A1.904-4 - Fonction 4-4 - RSA	46
A1.905 - Fonction 5 - Aménagement des territoires et habitat	47
A1.906 - Fonction 6 - Action économique	50
A1.907 - Fonction 7 - Environnement	52
A1.908 - Fonction 8 - Transports	55
A2 - Section de fonctionnement - Vue d'ensemble	Sans Objet
A2.01 - Opérations non ventilables	Sans Objet
A2.930 - Fonction 0 - Services généraux	59
A2.930-5 - Fonction 0-5 - Gestion des fonds européens	62
A2.931 - Fonction 1 - Sécurité	63
A2.932 - Fonction 2 - Enseignement, formation professionnelle et apprentissage	64
A2.933 - Fonction 3 - Culture, vie sociale, jeunesse, sports et loisirs	67
A2.934 - Fonction 4 - Santé et action sociale (hors APA et RSA/Régularisation de RMI)	70
A2.934-3 - Fonction 4-3 - APA	73
A2.934-4 - Fonction 4-4 - RSA/Régularisation de RMI	74
A2.935 - Fonction 5 - Aménagement des territoires et habitat	75
A2.936 - Fonction 6 - Action économique	78
A2.937 - Fonction 7 - Environnement	80
A2.938 - Fonction 8 - Transports	83

### B - Annexes patrimoniales

B1.1 - Etat de la dette - Détail des crédits de trésorerie	87
B1.2 - Etat de la dette - Répartition par nature de dette	88
B1.3 - Etat de la dette - Répartition par structure de taux	92
B1.4 - Etat de la dette - Typologie de la répartition de l'encours	93
B1.5 - Etat de la dette - Détail des opérations de couverture	94
B1.6 - Etat de la dette - Remboursement anticipé d'emprunts avec refinancement	96

B1.7 - Etat de la dette - Emprunts renégociés au cours de l'année N	97
B1.8 - Etat de la dette - Dette pour financer l'emprunt d'un autre organisme	98
B1.9 - Etat de la dette - Autres dettes	Sans Objet
<b>B2 - Méthodes utilisées pour les amortissements</b>	99
B3.1 - Etat des provisions constituées	Sans Objet
B3.2 - Etalement des provisions	Sans Objet
B4 - Etat des charges transférées	Sans Objet
B5 - Détail des chapitres d'opérations pour comptes de tiers	Sans Objet
B6 - Prêts	Sans Objet
B7.1 - Etat synthétique des engagements donnés	Sans Objet
B7.2 - Etat synthétique des engagements reçus	Sans Objet
B7.3 - Etat des emprunts garantis	Sans Objet
B7.4 - Calcul du ratio d'endettement relatif aux emprunts garantis	Sans Objet
B7.5 - Etat des contrats de crédit-bail	Sans Objet
B7.6 - Etat des marchés de partenariat	Sans Objet
B7.7 - Etat des recettes grevées d'affectation spéciale	Sans Objet
B7.8 - Autres engagements donnés	Sans Objet
B7.9 - Autres engagements reçus	Sans Objet
B8.1.1 - Concours attribués à des tiers	Sans Objet
B8.1.2 - Liste des subventions versées aux communes	Sans Objet
<b>B9 - Etat du personnel</b>	100
<b>B10 - Liste des organismes dans lesquels la collectivité a pris un engagement financier</b>	102
B11.1 - Liste des organismes de regroupement	Sans Objet
B11.2 - Liste des établissements publics créés	Sans Objet
B11.3 - Liste des services individualisés dans un budget annexe	Sans Objet
B12.1 - Variation du patrimoine - Entrées	Sans Objet
B12.2 - Variation du patrimoine - Sorties	Sans Objet
B13 - Opérations liées aux cessions	Sans Objet
B14 - Etat des travaux en régie	Sans Objet
B15.1 - Etat de ventilation des dépenses liées à la gestion de la crise sanitaire du COVID-19 - Fonctionnement	Sans Objet
B15.2 - Etat de ventilation des dépenses liées à la gestion de la crise sanitaire du COVID-19 - Investissement	Sans Objet

## C - Annexes budgétaires

C1.1 - Equilibre budgétaire - Dépenses	103
C1.2 - Equilibre budgétaire - Recettes	104
C2.1 - Situation des AP	Sans Objet
C2.2 - Situation des AE	Sans Objet

## D - Autres éléments d'information

D1.1 - Liste des services assujettis à la TVA et non érigés en budget annexe	Sans Objet
D1.2.1 - Services assujettis à la TVA - Vue d'ensemble	Sans Objet
D1.2.2 - Services assujettis à la TVA - Détail investissement	Sans Objet
D1.2.3 - Services assujettis à la TVA - Détail fonctionnement	Sans Objet
D2.1 - Services ferroviaires régionaux des voyageurs - Volet 1 : Budget	Sans Objet
D2.2 - Services ferroviaires régionaux des voyageurs - Volet 2 : Compte d'exploitation	Sans Objet
D2.3 - Services ferroviaires régionaux des voyageurs - Volet 3 : Patrimoine	Sans Objet
D3.1 - Variation du patrimoine (article L. 300-5 CU) - Entrées	Sans Objet
D3.2 - Variation du patrimoine (article L. 300-5 CU) - Sorties	Sans Objet
D4 - Gestion des fonds européens	Sans Objet
D5 - Emploi des crédits communautaires dans le cadre de la subvention globale	Sans Objet
D6 - Actions de formation des élus	Sans Objet
D7 - Etat relatif aux ressources et dépenses de la formation professionnelle des jeunes	Sans Objet
D8 - Compte d'emploi du fonds commun des services d'hébergement	Sans Objet
D9 - Identification des flux croisés	Sans Objet
D10 - Présentation agrégée du budget principal et des budgets annexes	Sans Objet
D11 - Décisions en matière de taux	Sans Objet
D12.1 - Etats de la répartition de la TEOM - Investissement	Sans Objet
D12.2 - Etats de la répartition de la TEOM - Fonctionnement	Sans Objet
D13.1 - Etats des dépenses et recettes des services d'eau et d'assainissement - Fonctionnement (2)	Sans Objet
D13.2 - Etats des dépenses et recettes des services d'eau et d'assainissement - Investissement (2)	Sans Objet
D14 - Suivi des opérations au titre du nouveau programme national de renouvellement urbain	Sans Objet

## V - Arrêté et signatures

A - Arrêté et signatures	106
--------------------------	-----

Dans l'ensemble des tableaux, les cases grisées ne doivent pas être remplies.

Conformément à l'instruction budgétaire et comptable, il convient de mentionner que :

dans la présentation croisée, la rubrique fonctionnelle 01 – Opérations non ventilables comprend les impôts et taxes non affectés, les dotations et participations, la dette et les opérations financières, les opérations patrimoniales en investissement, les frais de fonctionnement des groupes d'élus en fonctionnement ;  
*les opérations d'ordre doivent figurer en italique.*

(1) A utiliser également pour les collectivités de moins de 3500 habitants qui opteraient pour le régime des AP-AE de l'article L.5217-10-7 du CGCT après avoir adopté un règlement budgétaire et financier conformément à l'article L. 5217-10-9 et avant l'adoption de son budget primitif. Si la collectivité opte pour ce régime, la collectivité ne renseigne pas les annexes C2.3 et C2.4 de la partie IV « Annexes ». Les projets de dotations d'AP-AE inscrits sur les annexes B1 et B2 de la partie II apparaissent alors dans les états de la partie III « Vote du budget », sinon les montants dans les champs AP-AE sont par convention de 0

(2) Cet état ne peut être produit que par les communes dont la population est inférieure à 500 habitants et qui gèrent les services de distribution de l'eau potable et d'assainissement sous forme de régie simple sans budget annexe (art. L. 2221-11 du CGCT)

I – INFORMATIONS GENERALES	I
INFORMATIONS STATISTIQUES, FISCALES ET FINANCIERES	A

Informations statistiques	
	Valeurs
Population totale	0

Informations fiscales (N-2)	
	Collectivité
Indicateur de ressources fiscales ou potentiel fiscal par habitant (1)	0.00

Informations financières – ratios		Valeurs
1	Dépenses réelles de fonctionnement / population	0.00
2	Recettes réelles de fonctionnement / population	0.00
3	Dépenses d'équipement brut / population	0.00
4	Encours de dette / population (2) (3)	0.00
5	DGF / population	0.00
6	Dépenses de personnel / dépenses réelles de fonctionnement (4)	0.00
7	Dépenses réelles de fonctionnement et remboursement annuel de la dette en capital / recettes réelles de fonctionnement (4)	0.00
8	Dépenses d'équipement brut / recettes réelles de fonctionnement	0.00
9	Encours de la dette / recettes réelles de fonctionnement (2) (3) (4)	0.00
10	Epargne brute / recettes réelles de fonctionnement (2) (4)	

(1) A renseigner selon les dispositions législatives et réglementaires applicables à la collectivité. Informations comprises dans la fiche de répartition de la DGF de l'exercice N-1, établie sur la base des informations N-2 (transmise par les services préfectoraux).

(2) Les ratios s'appuyant sur l'encours de la dette se calculent à partir du montant de la dette au 31 décembre N.

(3) L'encours de dette doit comprendre les avances remboursables consenties au titre de l'article 25 de la loi n° 2020-935 du 30 juillet 2020 de finances rectificative pour 2020, portant attribution des avances remboursables sur les recettes fiscales prévues aux articles 1594 A et 1595 du code général des impôts

(4) Pour les syndicats mixtes, seules ces données sont à renseigner.



I – INFORMATIONS GENERALES	I
POUR MEMOIRE : MODALITES DE VOTE DU BUDGET	B

I – L'assemblée délibérante a voté le budget :

- au niveau du chapitre (1) pour la section d'investissement ;
- au niveau du chapitre (1) pour la section de fonctionnement ;
- sans (2) vote formel sur les chapitres « opérations d'équipement » ;
- avec (2) vote formel sur chacun des chapitres.

La liste des articles spécialisés sur lesquels l'ordonnateur ne peut procéder à des virements d'article à article est la suivante :

II – En l'absence de mention au paragraphe I ci-dessus, le budget est réputé voté par chapitre, sans vote formel sur chacun des chapitres, en fonctionnement, et en investissement sans vote formel pour les chapitres « opération d'équipement ».

III – Conformément à l'article L. 5217-10-6 du CGCT, l'assemblée délibérante autorise le président à opérer des virements de crédits de paiement de chapitre à chapitre, à l'exclusion des crédits relatifs aux dépenses de personnel, dans les limites suivantes (3) :

- Fonctionnement : %
- Investissement : %

IV – En l'absence de mention au paragraphe III ci-dessus, le président est réputé ne pas avoir reçu l'autorisation de l'assemblée délibérante de pratiquer des virements de crédits de paiement de chapitre à chapitre.

V – Les provisions sont (4).

(1) A compléter par « du chapitre » ou « de l'article ».

(2) Indiquer « avec » ou « sans » vote formel.

(3) Au maximum dans la limite de 7,5% des dépenses réelles de chaque section.

(4) A compléter par un seul des deux choix suivants, selon les dispositions législatives et réglementaires applicables à la collectivité :

- semi budgétaire ;

- budgétaire par délibération N°... du ...

I – INFORMATIONS GENERALES	I
EXECUTION DU BUDGET – RESULTATS	C1

RESULTAT DE L'EXERCICE					
	Mandats émis	Titres émis	Reprise résultats exercice antérieur (1)	Résultat ou solde (A) (1)	
<b>TOTAL DU BUDGET</b>	268 781,33	1,90	268 779,43	A1	0,00
<b>Investissement</b>	0,00	0,00	(2) 0,00	A2	0,00
<b>Dont 1068</b>		0,00			
<b>Fonctionnement</b>	268 781,33	1,90	(3) 268 779,43	A3	0,00

RESTES A REALISER (4)					
	Dépenses		Recettes	Solde (B) (5)	
<b>TOTAL des RAR</b>	I + II 0,00	III + IV	0,00	B1	0,00
<b>Investissement</b>	I 0,00	III	0,00	B2	0,00
<b>Fonctionnement</b>	II 0,00	IV	0,00	B3	0,00

RESULTAT CUMULE = (A) + (B) (6)		
<b>TOTAL</b>	<b>A1 + B1</b>	0,00
<b>Investissement</b>	<b>A2 + B2</b>	0,00
<b>Fonctionnement</b>	<b>A3 + B3</b>	0,00

(1) Indiquer le signe – si dépenses > recettes, et + si recettes > dépenses.

(2) Solde d'exécution de N-2 reporté sur la ligne budgétaire 001 du compte administratif N-1. Indiquer le signe – si dépenses > recettes, et + si recettes > dépenses.

(3) Résultat de fonctionnement reporté sur la ligne budgétaire 002 du compte administratif N-1. Indiquer le signe – si déficitaire, et + si excédentaire.

(4) A reporter au budget primitif ou au budget supplémentaire N+1.

(5) Indiquer le signe – si dépenses > recettes, et + si recettes > dépenses.

(6) Indiquer le signe : – si déficit ou besoin de financement, + si excédent.

<b>I – INFORMATIONS GENERALES</b>	<b>I</b>
<b>EXECUTION DU BUDGET – RAR DEPENSES</b>	<b>C2</b>

**DETAIL DES RESTES A REALISER N EN DEPENSES (1)**

Chap. / art. (2)	Libellé	Dépenses engagées non mandatées
<b>SECTION D'INVESTISSEMENT – TOTAL</b>		(I) <b>0,00</b>
018	RSA	0,00
10	Dotations, fonds divers et réserves	0,00
13	Subventions d'investissement (3)	0,00
16	Emprunts et dettes assimilées	0,00
18	Cpte de liaison : affectation (BA,régie)	0,00
20	Immobilisations incorporelles (sauf le 204) (3)	0,00
204	Subventions d'équipement versées (3) (5)	0,00
21	Immobilisations corporelles (3)	0,00
22	Immobilisations reçues en affectation (3)	0,00
23	Immobilisations en cours (sauf 2324) (3)	0,00
26	Participations et créances rattachées	0,00
27	Autres immobilisations financières (3)	0,00
45	Chapitres d'opérations pour compte de tiers	0,00
<b>SECTION DE FONCTIONNEMENT – TOTAL</b>		(II) <b>0,00</b>
011	Charges à caractère général (4)	0,00
012	Charges de personnel et frais assimilés (4)	0,00
014	Atténuations de produits	0,00
016	APA	0,00
017	RSA / Régularisations de RMI	0,00
65	Autres charges de gestion courante (4)	0,00
6586	Frais fonctionnement des groupes d'élus	0,00
66	Charges financières	0,00
67	Charges spécifiques (4)	0,00

(1) Il s'agit des restes à réaliser établis conformément à la comptabilité d'engagement annuelle. Ces restes à réaliser seront repris au BP ou au BS N+1.

(2) Suivant le niveau de vote retenu par l'assemblée délibérante.

(3) Hors dépenses imputées au chapitre 018.

(4) Hors dépenses imputées aux chapitres 016 et 017.

(5) Le chapitre 204 « Subventions d'équipement versées » est un chapitre globalisé regroupant les comptes 204 et 2324.

<b>I – INFORMATIONS GENERALES</b>	<b>I</b>
<b>EXECUTION DU BUDGET – RAR RECETTES</b>	<b>C3</b>

**DETAIL DES RESTES A REALISER N EN RECETTES (1)**

Chap. / art. (2)	Libellé	Titres restant à émettre
<b>SECTION D'INVESTISSEMENT – TOTAL</b>		(III) <b>0,00</b>
018	RSA	0,00
024	Produits des cessions d'immobilisations	0,00
10	Dotations, fonds divers et réserves	0,00
13	Subventions d'investissement (reçues) (3)	0,00
16	Emprunts et dettes assimilées	0,00
18	Cpte de liaison : affectation (BA,régie)	0,00
20	Immobilisations incorporelles (sauf 204) (3)	0,00
204	Subventions d'équipement versées (3) (5)	0,00
21	Immobilisations corporelles (3)	0,00
22	Immobilisations reçues en affectation (3)	0,00
23	Immobilisations en cours (sauf 2324) (3)	0,00
26	Participations et créances rattachées	0,00
27	Autres immobilisations financières (3)	0,00
45	Chapitres d'opérations pour compte de tiers	0,00
<b>SECTION DE FONCTIONNEMENT – TOTAL</b>		(IV) <b>0,00</b>
70	Prod. services, domaine, ventes diverses	0,00
73	Impôts et taxes	0,00
731	Fiscalité locale	0,00
74	Dotations et participations (4)	0,00
75	Autres produits de gestion courante (4)	0,00
013	Atténuations de charges (4)	0,00
016	APA	0,00
017	RSA / Régularisations de RMI	0,00
76	Produits financiers	0,00
77	Produits spécifiques (4)	0,00

(1) Il s'agit des restes à réaliser établis conformément à la comptabilité d'engagement annuelle. Ces restes à réaliser seront repris au BP ou au BS N+1.

(2) Suivant le niveau de vote retenu par l'assemblée délibérante.

(3) Hors recettes imputées au chapitre 018.

(4) Hors recettes imputées aux chapitres 016 et 017.

(5) Le chapitre 204 « Subventions d'équipement versées » est un chapitre globalisé regroupant les comptes 204 et 2324.

II – PRESENTATION GENERALE		II
VUE D'ENSEMBLE – EXECUTION DU BUDGET		A

REALISATIONS DE L'EXERCICE (mandats et titres)		DEPENSES	RECETTES
	Section de fonctionnement	A 268 781,33	G 1,90
	Section d'investissement	B 0,00	H 0,00

REPORTS DE L'EXERCICE N-1	Report en section de fonctionnement (002)	C 0,00 (si déficit)	I 268 779,43 (si excédent)
	Report en section d'investissement (001)	D 0,00 (si déficit)	J 0,00 (si excédent)

TOTAL EXERCICE (réalisations + reports N-1)	= A + B + C + D 268 781,33	= G + H + I + J 268 781,33
--	----------------------------	----------------------------

RESTES A REALISER A REPORTER EN N+1 (1)	Section de fonctionnement	E 0,00	K 0,00
	Section d'investissement	F 0,00	L 0,00
	TOTAL des restes à réaliser à reporter en N+1	= E + F 0,00	= K + L 0,00

RESULTAT CUMULE	Section de fonctionnement	= A + C + E 268 781,33	= G + I + K 268 781,33
	Section d'investissement	= B + D + F 0,00	= H + J + L 0,00
	TOTAL CUMULE	= A + B + C + D + E + F 268 781,33	= G + H + I + J + K + L 268 781,33

(1) Les restes à réaliser de la section de fonctionnement correspondent : en dépenses, aux dépenses engagées non mandatées et non rattachées telles qu'elles ressortissent de la comptabilité des engagements ; et en recettes, aux recettes certaines n'ayant pas donné lieu à l'émission d'un titre et non rattachées.

Les restes à réaliser de la section d'investissement correspondent : en dépenses, aux dépenses engagées non mandatées au 31/12 de l'exercice telles qu'elles ressortissent de la comptabilité des engagements ; et en recettes, aux recettes certaines n'ayant pas donné lieu à l'émission d'un titre au 31/12 de l'exercice.

<b>II – PRESENTATION GENERALE</b>	<b>II</b>
<b>EQUILIBRE FINANCIER – INVESTISSEMENT</b>	<b>B1</b>

**SECTION D'INVESTISSEMENT – REALISATIONS**

(y compris les restes à réaliser N-1)

Chap.	Libellé	Mandats	Titres
018	RSA	0,00	0,00
13	Subventions d'investissement (reçues) (sauf 138) (1)		0,00
16	Emprunts et dettes assimilées (2)		0,00
20	Immobilisations incorporelles (sauf 204) (y compris opérations) (1)	0,00	0,00
204	Subventions d'équipement versées (y compris opérations) (1) (11)	0,00	0,00
21	Immobilisations corporelles (y compris opérations) (1)	0,00	0,00
22	Immobilisations reçues en affectation (y compris opérations) (1) (3)	0,00	0,00
23	Immobilisations en cours (sauf 2324) (y compris opérations) (1)	0,00	0,00
<b>Total des réalisations d'équipement</b>		<b>0,00</b>	<b>0,00</b>
10	Dotations, fonds divers et réserves (4)	0,00	0,00
13	Subventions d'investissement (1) (5)	0,00	0,00
16	Emprunts et dettes assimilées	0,00	0,00
18	Cpte de liaison : affectation (BA,régie) (6)	0,00	0,00
26	Participations et créances rattachées	0,00	0,00
27	Autres immobilisations financières (1)	0,00	0,00
<b>Total des réalisations financières</b>		<b>0,00</b>	<b>0,00</b>
45...	Chapitres d'opérations pour compte de tiers (7)	0,00	0,00
<b>Total des réalisations réelles en investissement</b>		<b>I 0,00</b>	<b>II 0,00</b>
040	Opérations ordre transf. entre sections (8) (9)	0,00	0,00
041	Opérations patrimoniales (8)	0,00	0,00
<b>Total des réalisations d'ordre en investissement</b>		<b>III 0,00</b>	<b>IV 0,00</b>

**TOTAL DES OPERATIONS D'INVESTISSEMENT DE L'EXERCICE**

<b>TOTAL</b>	<b>I + III 0,00</b>	<b>II + IV 0,00</b>
--------------	---------------------	---------------------

**RESULTATS ANTERIEURS**

<b>001 Solde d'exécution de la section d'investissement N-1 reporté</b>	<b>V 0,00</b>	<b>VI 0,00</b>
<b>1068 Excédents de fonctionnement capitalisés</b>		<b>VII 0,00</b>

**TOTAL CUMULE DE LA SECTION D'INVESTISSEMENT**

<b>TOTAL DE LA SECTION</b>	<b>I + III + V 0,00</b>	<b>II + IV + VI + VII 0,00</b>
<b>SOLDE D'EXECUTION (recettes – dépenses) (10)</b>	<b>0,00</b>	

(1) Hors dépenses et recettes imputées au chapitre 018.

(2) Sauf 165, 166 et 16449.

(3) En dépenses, le chapitre 22 retrace les travaux d'investissement réalisés sur les biens reçus en affectation. En recette, il retrace, le cas échéant, l'annulation de tels travaux effectués sur un exercice antérieur.

(4) En recettes, sauf 1068.

(5) En recettes, détail du 138.

(6) A servir uniquement lorsque la collectivité effectue une dotation initiale en espèces au profit d'un service public non personnalisé qu'elle crée.

(7) Seul le total des opérations pour compte de tiers figure sur cet état (voir le détail en IV-B5).

(8) DI 040 = RF 042 ; RI 040 = DF 042 ; DI 041 = RI 041.

(9) Les comptes 15, 29, 39, 49 et 59 peuvent figurer dans le détail du chapitre si la collectivité a opté pour le régime des provisions budgétaires, conformément aux dispositions législatives et réglementaires applicables.

(10) Mettre le signe (-) en cas de déficit ou (+) en cas d'excédent.

(11) Le chapitre 204 « Subventions d'équipement versées » est un chapitre globalisé regroupant les comptes 204 et 2324.

<b>II – PRESENTATION GENERALE</b>	<b>II</b>
<b>EQUILIBRE FINANCIER – FONCTIONNEMENT</b>	<b>B2</b>

**SECTION DE FONCTIONNEMENT – REALISATIONS**

(y compris les restes à réaliser et rattachements N-1)

(y compris les recettes d'impôt et d'atténuations (1))

MANDATS EMIS		TITRES EMIS	
OPERATIONS REELLES ET MIXTES			
011 Charges à caractère général (1)	0,00	70 Prod. services, domaine, ventes diverses	0,00
012 Charges de personnel et frais assimilés (1)	0,00	73 Impôts et taxes (sauf 731)	0,00
		731 Fiscalité locale	0,00
		74 Dotations et participations (1)	0,00
65 Autres charges de gestion courante (sauf 6586) (1)	268 781,33	75 Autres produits de gestion courante (1)	1,90
6586 Frais fonctionnement des groupes d'élus	0,00		
014 Atténuations de produits	0,00	013 Atténuations de charges (1)	0,00
016 APA	0,00	016 APA	0,00
017 RSA / Régularisations de RMI	0,00	017 RSA / Régularisations de RMI	0,00
Total dépenses de gestion des services	268 781,33	Total recettes de gestion des services	1,90
66 Charges financières	0,00	76 Produits financiers	0,00
67 Charges spécifiques (1)	0,00	77 Produits spécifiques (1)	0,00
68 Dotations aux provisions, dépréciations (semi-budgétaires) (1)	0,00	78 Reprises amort., dépréciations, prov. (semi-budgétaires) (1)	0,00
TOTAL DEPENSES REELLES ET MIXTES	I 268 781,33	TOTAL RECETTES REELLES ET MIXTES	II 1,90

OPERATIONS D'ORDRE (2)			
042 Opérations ordre transf. entre sections (3)	0,00	042 Opérations ordre transf. entre sections (3)	0,00
043 Opérations ordre intérieur de la section	0,00	043 Opérations ordre intérieur de la section	0,00
<b>TOTAL DEPENSES D'ORDRE</b>	<b>III 0,00</b>	<b>TOTAL RECETTES D'ORDRE</b>	<b>IV 0,00</b>

<b>TOTAL DES DEPENSES DE L'EXERCICE</b>	<b>I + III 268 781,33</b>	<b>TOTAL DES RECETTES DE L'EXERCICE</b>	<b>II + IV 1,90</b>
---	---------------------------	---	---------------------

RESULTAT REPORTE DE N-1			
002 Résultat de fonctionnement reporté	V 0,00	002 Résultat de fonctionnement reporté	VI 268 779,43

<b>TOTAL DES DEPENSES DE LA SECTION DE FONCTIONNEMENT</b>	<b>I + III + V 268 781,33</b>	<b>TOTAL DES RECETTES DE LA SECTION DE FONCTIONNEMENT</b>	<b>II + IV + VI 268 781,33</b>
---	-------------------------------	---	--------------------------------

<b>SOLDE D'EXECUTION (recettes – dépenses) (4)</b>	<b>0,00</b>
--	-------------

(1) Hors dépenses et recettes imputées aux chapitres 016 et 017.

(2) DF 042 = RI 040 ; RF 042 = DI 040 ; DF 043 = RF 043.

(3) Les comptes 68 et 78 peuvent figurer dans le détail du chapitre si la collectivité a opté pour le régime des provisions budgétaires, conformément aux dispositions législatives et réglementaires applicables.

(4) Mettre le signe (-) en cas de déficit ou (+) en cas d'excédent.

II – PRESENTATION GENERALE	II
BALANCE GENERALE – DEPENSES	C1

## MANDATS EMIS (y compris sur les restes à réaliser N-1)

INVESTISSEMENT		Opérations réelles (1)	Opérations d'ordre (2)	TOTAL Réalisé
10	Dotations, fonds divers et réserves	0,00	0,00	0,00
13	Subventions d'investissement (3)	0,00	0,00	0,00
15	Provisions pour risques et charges (4)		0,00	0,00
16	Emprunts et dettes assimilées (sauf 1688 non budgétaire)	0,00	0,00	0,00
18	Cpte de liaison : affectation (BA,régie)	(7) 0,00		0,00
	Total des opérations d'équipement	0,00		0,00
19	Neutral. et régl. d'opérations		0,00	0,00
20	Immobilisations incorporelles (sauf 204) (3) (5)	0,00	0,00	0,00
204	Subventions d'équipement versées (3) (5) (10)	0,00	0,00	0,00
21	Immobilisations corporelles (3) (5)	0,00	0,00	0,00
22	Immobilisations reçues en affectation (3) (5)	(8) 0,00	0,00	0,00
23	Immobilisations en cours (sauf 2324) (3) (5)	0,00	0,00	0,00
018	RSA	0,00	0,00	0,00
26	Participations et créances rattachées	0,00	0,00	0,00
27	Autres immobilisations financières (3)	0,00	0,00	0,00
28	Amortissement des immobilisations (reprises)		0,00	0,00
29	Dépréciations des immobilisations (4)		0,00	0,00
39	Dépréciation des stocks et en-cours (4)		0,00	0,00
3...	Stocks et en-cours		0,00	0,00
198	Neutralisation des amortissements		0,00	0,00
45	Chapitres d'opérations pour compte de tiers (6)	0,00	0,00	0,00
481	Charges à rép. sur plusieurs exercices		0,00	0,00
49	Dépréciation des comptes de tiers (4)		0,00	0,00
59	Dépréciation des comptes financiers (4)		0,00	0,00
Dépenses d'investissement – Total		0,00	0,00	0,00

Pour information D 001 Solde d'exécution négatif reporté	0,00
--	------

FONCTIONNEMENT		Opérations réelles (1)	Opérations d'ordre (2)	TOTAL Réalisé
011	Charges à caractère général (9)	0,00		0,00
012	Charges de personnel et frais assimilés (9)	0,00		0,00
014	Atténuations de produits	0,00		0,00
016	APA	0,00		0,00
017	RSA / Régularisations de RMI	0,00		0,00
60	Achats et variation des stocks		0,00	0,00
65	Autres charges de gestion courante (sauf 6586) (9)	268 781,33	0,00	268 781,33
6586	Frais fonctionnement des groupes d'élus	0,00		0,00
66	Charges financières	0,00	0,00	0,00
67	Charges spécifiques (9)	0,00	0,00	0,00
68	Dot. aux amortissements et provisions (9)	0,00	0,00	0,00
71	Production stockée (ou déstockage)		0,00	0,00
Dépenses de fonctionnement – Total		268 781,33	0,00	268 781,33

Pour information D 002 Résultat négatif reporté	0,00
---	------

(1) Y compris les opérations relatives au rattachement et les opérations d'ordre semi-budgétaires.

(2) Voir la liste des opérations d'ordre de l'instruction budgétaire et comptable M. 57.

(3) Hors dépenses imputées au chapitre 018.

(4) Ces chapitres ne sont à renseigner que si la collectivité applique le régime des provisions budgétaires, conformément aux dispositions législatives et réglementaires applicables.

(5) Hors chapitres opérations.

(6) Seul le total des opérations pour compte de tiers figure sur cet état (voir le détail en IV-B5).

(7) A utiliser uniquement dans le cas où la collectivité effectuerait une dotation initiale au profit d'un service public doté de la seule autonomie financière.

(8) A utiliser uniquement dans le cas où la collectivité effectuerait des dépenses sur des biens affectés.

(9) Hors dépenses imputées aux chapitres 016 et 017.

(10) Le chapitre 204 « Subventions d'équipement versées » est un chapitre globalisé regroupant les comptes 204 et 2324.



II – PRESENTATION GENERALE	II
BALANCE GENERALE – RECETTES	C2

## TITRES EMIS (y compris les restes à réaliser sur N-1)

INVESTISSEMENT	Opérations réelles (1)	Opérations d'ordre (2)	TOTAL Réalisé
10 Dotations, fonds divers et réserves (sauf 1068)	0,00	0,00	0,00
13 Subventions d'investissement (reçues) (3)	0,00	0,00	0,00
15 Provisions pour risques et charges (4)		0,00	0,00
16 Emprunts et dettes assimilées (sauf 1688 non budgétaire)	0,00	0,00	0,00
18 Cpte de liaison : affectation (BA,régie)	(6) 0,00		0,00
19 Neutral. et régul. d'opérations		0,00	0,00
20 Immobilisations incorporelles (sauf 204) (3)	0,00	0,00	0,00
204 Subventions d'équipement versées (3) (9)	0,00	0,00	0,00
21 Immobilisations corporelles (3)	0,00	0,00	0,00
22 Immobilisations reçues en affectation (3)	(7) 0,00	0,00	0,00
23 Immobilisations en cours (sauf 2324) (3)	0,00	0,00	0,00
018 RSA	0,00	0,00	0,00
26 Participations et créances rattachées	0,00	0,00	0,00
27 Autres immobilisations financières (3)	0,00	0,00	0,00
28 Amortissement des immobilisations		0,00	0,00
29 Dépréciations des immobilisations (4)		0,00	0,00
39 Dépréciation des stocks et en-cours		0,00	0,00
3... Stocks et en-cours		0,00	0,00
45 Chapitres d'opérations pour compte de tiers (5)	0,00	0,00	0,00
481 Charges à rép. sur plusieurs exercices		0,00	0,00
49 Dépréciation des comptes de tiers (4)		0,00	0,00
59 Dépréciation des comptes financiers (4)		0,00	0,00
<b>Recettes d'investissement – Total</b>	<b>0,00</b>	<b>0,00</b>	<b>0,00</b>

<b>1068 Excédent de fonctionnement capitalisé N-1</b>	<b>0,00</b>
---	-------------

<b>Pour information R001 Solde d'exécution positif reporté</b>	<b>0,00</b>
--	-------------

FONCTIONNEMENT	Opérations réelles (1)	Opérations d'ordre (2)	TOTAL Réalisé
013 Atténuations de charges (8)	0,00		0,00
016 APA	0,00		0,00
017 RSA / Régularisations de RMI	0,00		0,00
60 Achats et variation des stocks		0,00	0,00
70 Prod. services, domaine, ventes diverses	0,00		0,00
71 Production stockée (ou déstockage)		0,00	0,00
72 Production immobilisée		0,00	0,00
73 Impôts et taxes (sauf 731)	0,00		0,00
731 Fiscalité locale	0,00		0,00
74 Dotations et participations (8)	0,00		0,00
75 Autres produits de gestion courante (8)	1,90	0,00	1,90
76 Produits financiers	0,00	0,00	0,00
77 Produits spécifiques (8)	0,00	0,00	0,00
78 Reprise sur amortissements et provisions (8)	0,00	0,00	0,00
79 Transferts de charges		0,00	0,00
<b>Recettes de fonctionnement – Total</b>	<b>1,90</b>	<b>0,00</b>	<b>1,90</b>

<b>Pour information R002 Résultat positif reporté</b>	<b>268 779,43</b>
---	-------------------

(1) Y compris les opérations relatives au rattachement et les opérations d'ordre semi-budgétaires.

(2) Voir la liste des opérations d'ordre de l'instruction budgétaire et comptable M. 57.

(3) Hors recettes imputées au chapitre 018.

(4) Ces chapitres ne sont à renseigner que si la collectivité applique le régime des provisions budgétaires, conformément aux dispositions législatives et réglementaires applicables.

(5) Seul le total des opérations pour compte de tiers figure sur cet état (voir le détail en IV-B5).

(6) A utiliser uniquement dans le cas où la collectivité effectuerait une dotation initiale au profit d'un service public doté de la seule autonomie financière.

(7) A utiliser uniquement dans le cas où la collectivité effectuerait des dépenses sur des biens affectés.

(8) Hors recettes imputées aux chapitres 016 et 017.

(9) Le chapitre 204 « Subventions d'équipement versées » est un chapitre globalisé regroupant les comptes 204 et 2324.

III – ADOPTION DU CA						III
SECTION D'INVESTISSEMENT – VUE D'ENSEMBLE – DEPENSES						A

Chapitre		Crédits ouverts (BP + DM + RAR N-1)	Réalizations Mandats émis	Restes à réaliser au 31/12 (1)	Crédits sans emploi (2)	Pour information, réalisations gérées dans le cadre d'une AP	Pour information, réalisations gérées hors AP
<b>TOTAL</b>		<b>268 779,43</b>	<b>0,00</b>	<b>0,00</b>	<b>268 779,43</b>	<b>0,00</b>	<b>0,00</b>
018	RSA	0,00	0,00	0,00	0,00	0,00	0,00
20	Immobilisations incorporelles (sauf 204)	0,00	0,00	0,00	0,00	0,00	0,00
204	Subventions d'équipement versées (7)	0,00	0,00	0,00	0,00	0,00	0,00
21	Immobilisations corporelles	0,00	0,00	0,00	0,00	0,00	0,00
22	Immobilisations reçues en affectation	0,00	0,00	0,00	0,00	0,00	0,00
23	Immobilisations en cours (sauf 2324)	0,00	0,00	0,00	0,00	0,00	0,00
	Total des opérations d'équipement (3)	0,00	0,00	0,00	0,00	0,00	0,00
<b>Total des dépenses d'équipement</b>		<b>0,00</b>	<b>0,00</b>	<b>0,00</b>	<b>0,00</b>	<b>0,00</b>	<b>0,00</b>
10	Dotations, fonds divers et réserves	0,00	0,00	0,00	0,00		0,00
13	Subventions d'investissement	0,00	0,00	0,00	0,00		0,00
16	Emprunts et dettes assimilées (sauf 1688 non budgétaire)	0,00	0,00	0,00	0,00		0,00
18	Cpte de liaison : affectation (BA, régie)	0,00	0,00	0,00	0,00		0,00
26	Participations et créances rattachées	0,00	0,00	0,00	0,00	0,00	0,00
27	Autres immobilisations financières	0,00	0,00	0,00	0,00	0,00	0,00
<b>Total des dépenses financières</b>		<b>0,00</b>	<b>0,00</b>	<b>0,00</b>	<b>0,00</b>	<b>0,00</b>	<b>0,00</b>
45	Chapitres d'opérations pour compte de tiers (4)	0,00	0,00	0,00	0,00	0,00	0,00
<b>Total des dépenses réelles</b>		<b>0,00</b>	<b>0,00</b>	<b>0,00</b>	<b>0,00</b>	<b>0,00</b>	<b>0,00</b>
040	Opérations ordre transf. entre sections (5)	268 779,43	0,00		268 779,43		0,00
041	Opérations patrimoniales (6)	0,00	0,00		0,00		0,00
<b>Total des dépenses d'ordre</b>		<b>268 779,43</b>	<b>0,00</b>		<b>268 779,43</b>		<b>0,00</b>
<b>Pour information : D001 Solde d'exécution négatif reporté</b>		<b>0,00</b>					
<b>Total des dépenses d'investissement cumulées</b>		<b>268 779,43</b>	<b>0,00</b>	<b>0,00</b>	<b>268 779,43</b>	<b>0,00</b>	<b>0,00</b>

(1) Dépenses engagées non mandatées.

(2) Crédits sans emploi = crédits ouverts - réalisations - RAR au 31/12.

(3) Voir l'état III-A2.1 pour le détail des opérations d'équipement.

(4) Voir l'état IV-B5 pour le détail des opérations pour compte de tiers.

(5) Cf. définition du chapitre des opérations d'ordre (*DI 040 = RF 042*).

(6) Cf. définition du chapitre des opérations d'ordre (*DI 041 = RI 041*).

(7) Le chapitre 204 « Subventions d'équipement versées » est un chapitre globalisé regroupant les comptes 204 et 2324.

III – ADOPTION DU CA				III
SECTION D'INVESTISSEMENT – VUE D'ENSEMBLE – RECETTES				A

Chapitre		Crédits ouverts (BP + DM + RAR N-1)	Réalizations Titres émis	Restes à réaliser au 31/12 (1)	Crédits sans emploi (2)
<b>TOTAL</b>		<b>268 779,43</b>	<b>0,00</b>	<b>0,00</b>	<b>268 779,43</b>
018	RSA	0,00	0,00	0,00	0,00
13	Subventions d'investissement (hors 138)	0,00	0,00	0,00	0,00
16	Emprunts et dettes assimilées (hors 16449, 165, 166 et 1688 non budgétaire)	0,00	0,00	0,00	0,00
20	Immobilisations incorporelles (sauf 204)	0,00	0,00	0,00	0,00
204	Subventions d'équipement versées (9)	0,00	0,00	0,00	0,00
21	Immobilisations corporelles	0,00	0,00	0,00	0,00
22	Immobilisations reçues en affectation	0,00	0,00	0,00	0,00
23	Immobilisations en cours (sauf 2324)	0,00	0,00	0,00	0,00
<b>Total des recettes d'équipement</b>		<b>0,00</b>	<b>0,00</b>	<b>0,00</b>	<b>0,00</b>
10	Dotations, fonds divers et réserves	0,00	0,00	0,00	0,00
138	Autres subventions invest. non transf.	0,00	0,00	0,00	0,00
16	Emprunts et dettes assimilées (16449, 165 et 166)	0,00	0,00	0,00	0,00
18	Cpte de liaison : affectation (BA,régie)	0,00	0,00	0,00	0,00
26	Participations et créances rattachées	0,00	0,00	0,00	0,00
27	Autres immobilisations financières	0,00	0,00	0,00	0,00
024	Produits des cessions d'immobilisations	0,00		0,00	
<b>Total des recettes financières</b>		<b>0,00</b>	<b>0,00</b>	<b>0,00</b>	<b>0,00</b>
45	Chapitres d'opérations pour compte de tiers (3)	0,00	0,00	0,00	0,00
<b>Total des recettes réelles</b>		<b>0,00</b>	<b>0,00</b>	<b>0,00</b>	<b>0,00</b>
021	Virement de la section de fonctionnement (4)	268 779,43			
040	Opérations ordre transf. entre sections (5) (6) (7)	0,00	0,00		0,00
041	Opérations patrimoniales (8)	0,00	0,00		0,00
<b>Total des recettes d'ordre</b>		<b>268 779,43</b>	<b>0,00</b>		<b>268 779,43</b>
<b>Pour information : R001 Solde d'exécution positif reporté</b>		<b>0,00</b>			
<b>Total des recettes d'investissement cumulées</b>		<b>268 779,43</b>	<b>0,00</b>	<b>0,00</b>	<b>268 779,43</b>

(1) Recettes justifiées non titrées.

(2) Crédits sans emploi = crédits ouverts - réalisations - RAR au 31/12.

(3) Voir l'état IV-B5 pour le détail des opérations pour compte de tiers.

(4) Pour mémoire, crédits ouverts au budget mais ne faisant pas l'objet d'émission de titres (opérations sans réalisation).

(5) Cf. définition du chapitre des opérations d'ordre (DI 040 = RF 042).

(6) Les comptes 15, 29, 39, 49 et 59 peuvent figurer dans le détail du chapitre si la collectivité a opté pour le régime des provisions budgétaires, conformément aux dispositions législatives et réglementaires applicables.

(7) Aucune prévision budgétaire ne doit figurer à l'article 192 (cf. chapitre 024 « produit des cessions d'immobilisations »).

(8) Cf. définition du chapitre des opérations d'ordre (DI 041 = RI 041).

(9) Le chapitre 204 « Subventions d'équipement versées » est un chapitre globalisé regroupant les comptes 204 et 2324.

III – ADOPTION DU CA						III
SECTION D'INVESTISSEMENT – DEPENSES – DETAIL PAR ARTICLE						A1

Chap. / art. (1)		Crédits ouverts (BP + DM + RAR N-1)	Réalizations Mandats émis	Restes à réaliser au 31/12 (2)	Crédits sans emploi (3)	Pour information, réalisations gérées dans le cadre d'une AP	Pour information, réalisations gérées hors AP
<b>TOTAL</b>		<b>268 779,43</b>	<b>0,00</b>	<b>0,00</b>	<b>268 779,43</b>	<b>0,00</b>	<b>0,00</b>
018	RSA	0,00	0,00	0,00	0,00	0,00	0,00
20	Immobilisations incorporelles (sauf 204)	0,00	0,00	0,00	0,00	0,00	0,00
204	Subventions d'équipement versées (9)	0,00	0,00	0,00	0,00	0,00	0,00
21	Immobilisations corporelles	0,00	0,00	0,00	0,00	0,00	0,00
22	Immobilisations reçues en affectation	0,00	0,00	0,00	0,00	0,00	0,00
23	Immobilisations en cours (sauf 2324)	0,00	0,00	0,00	0,00	0,00	0,00
	Total des opérations d'équipement (4)	0,00	0,00	0,00	0,00	0,00	0,00
<b>Total des dépenses d'équipement</b>		<b>0,00</b>	<b>0,00</b>	<b>0,00</b>	<b>0,00</b>	<b>0,00</b>	<b>0,00</b>
10	Dotations, fonds divers et réserves	0,00	0,00	0,00	0,00		0,00
13	Subventions d'investissement	0,00	0,00	0,00	0,00		0,00
16	Emprunts et dettes assimilées (sauf le 1688 non budgétaire)	0,00	0,00	0,00	0,00		0,00
18	Cpte de liaison : affectation (BA,régie)	0,00	0,00	0,00	0,00		0,00
26	Participations et créances rattachées	0,00	0,00	0,00	0,00	0,00	0,00
27	Autres immobilisations financières	0,00	0,00	0,00	0,00	0,00	0,00
<b>Total des dépenses financières</b>		<b>0,00</b>	<b>0,00</b>	<b>0,00</b>	<b>0,00</b>	<b>0,00</b>	<b>0,00</b>
45...	Opérations pour compte de tiers (5)	0,00	0,00	0,00	0,00	0,00	0,00
<b>Total des dépenses réelles</b>		<b>0,00</b>	<b>0,00</b>	<b>0,00</b>	<b>0,00</b>	<b>0,00</b>	<b>0,00</b>
040	Opérations ordre transf. entre sections (6)	268 779,43	0,00		268 779,43		0,00
	Reprise sur autofinancement antérieur	0,00	0,00		0,00		0,00
	Charges transférées (7)	268 779,43	0,00		268 779,43		0,00
3555	Terrains aménagés	268 779,43	0,00		268 779,43		0,00
041	Opérations patrimoniales (8)	0,00	0,00		0,00		0,00
<b>Total des dépenses d'ordre</b>		<b>268 779,43</b>	<b>0,00</b>		<b>268 779,43</b>		<b>0,00</b>

(1) Détailler les articles conformément au plan de comptes.

(2) Dépenses engagées non mandatées.

(3) Crédits sans emploi = crédits ouverts – réalisations – RAR au 31/12.

(4) Voir état III-A2.1 pour le détail des opérations d'équipement.

(5) Il y a autant de ligne que d'opération pour compte de tiers.

(6) Cf. définition du chapitre des opérations d'ordre (DI 040 = RF 042).

(7) Aucune prévision budgétaire ne doit figurer à l'article 192 (cf. chapitre 024 « produit des cessions d'immobilisations »).

(8) Cf. définition du chapitre des opérations d'ordre (DI 041 = RI 041).

(9) Le chapitre 204 « Subventions d'équipement versées » est un chapitre globalisé regroupant les comptes 204 et 2324.

III – ADOPTION DU CA	III
SECTION D'INVESTISSEMENT – VUE D'ENSEMBLE DES OPERATIONS D'EQUIPEMENT	A2.1

Vue d'ensemble des chapitres des opérations d'équipement

N° Opération	Libellé de l'opération	N° AP (1)	Crédits ouverts (BP + DM + RAR N-1)	Réalisations Mandats émis	Restes à réaliser au 31/12 (2)	Crédits sans emploi (3)	Cumul des réalisations	Pour information, réalisations gérées dans le cadre d'une AP	Pour information, réalisations gérées hors AP
TOTAL			0.00	0.00	0.00	0.00	0.00	0.00	0.00

(1) Colonne à renseigner uniquement lorsque l'opération d'équipement est afférente à une AP.

(2) Dépenses engagées non mandatées.

(3) Crédits sans emploi = crédits ouverts – réalisations – RAR au 31/12.



<b>III – ADOPTION DU CA</b>	<b>III</b>
<b>SECTION D'INVESTISSEMENT – DETAIL DES OPERATIONS D'EQUIPEMENT</b>	<b>A2.2</b>

Cet état ne contient pas d'information.

<b>III – ADOPTION DU CA</b>	<b>III</b>
<b>SECTION D'INVESTISSEMENT – DETAIL DES OPERATIONS D'EQUIPEMENT</b>	<b>A2.3</b>

Cet état ne contient pas d'information.

III – ADOPTION DU CA				III
SECTION D'INVESTISSEMENT – RECETTES – DETAIL PAR ARTICLE				A3

Chap. / art. (1)		Crédits ouverts (BP + DM + RAR N-1)	Réalizations Titres émis	Restes à réaliser au 31/12 (2)	Crédits sans emploi (3)
<b>TOTAL</b>		<b>268 779,43</b>	<b>0,00</b>	<b>0,00</b>	<b>268 779,43</b>
018	RSA	0,00	0,00	0,00	0,00
13	Subventions d'investissement (hors 138)	0,00	0,00	0,00	0,00
16	Emprunts et dettes assimilées (hors 1688 non budgétaire) (4)	0,00	0,00	0,00	0,00
20	Immobilisations incorporelles (sauf 204) (5)	0,00	0,00	0,00	0,00
204	Subventions d'équipement versées (5) (11)	0,00	0,00	0,00	0,00
21	Immobilisations corporelles (5)	0,00	0,00	0,00	0,00
22	Immobilisations reçues en affectation (5)	0,00	0,00	0,00	0,00
23	Immobilisations en cours (sauf 2324) (5)	0,00	0,00	0,00	0,00
<b>Total des recettes d'équipement</b>		<b>0,00</b>	<b>0,00</b>	<b>0,00</b>	<b>0,00</b>
10	Dotations, fonds divers et réserves	0,00	0,00	0,00	0,00
138	Autres subventions invest. non transf.	0,00	0,00	0,00	0,00
16	Emprunts et dettes assimilées (16449, 165 et 166)	0,00	0,00	0,00	0,00
18	Cpte de liaison : affectation (BA,régie)	0,00	0,00	0,00	0,00
26	Participations et créances rattachées	0,00	0,00	0,00	0,00
27	Autres immobilisations financières	0,00	0,00	0,00	0,00
024	Produits des cessions d'immobilisations	0,00		0,00	
<b>Total des recettes financières</b>		<b>0,00</b>	<b>0,00</b>	<b>0,00</b>	<b>0,00</b>
45	Chapitres d'opérations pour compte de tiers (6)	0,00	0,00	0,00	0,00
<b>Total des recettes réelles</b>		<b>0,00</b>	<b>0,00</b>	<b>0,00</b>	<b>0,00</b>
021	Virement de la section de fonctionnement	268 779,43	0,00		
040	Opérations ordre transf. entre sections (7) (8) (9)	0,00	0,00		0,00
041	Opérations patrimoniales (10)	0,00	0,00		0,00
<b>Total des recettes d'ordre</b>		<b>268 779,43</b>	<b>0,00</b>		<b>268 779,43</b>

(1) Détailler les articles utilisés conformément au plan de comptes.

(2) Recettes justifiées non titrées.

(3) Crédits sans emploi = crédits ouverts – réalisations – RAR au 31/12.

(4) Sauf 165, 166 et 16449.

(5) Exceptionnellement, les comptes 20, 204, 21, 22 et 23 sont en recettes réelles en cas de réduction ou d'annulation de mandats donnant lieu à reversement.

(6) Voir l'annexe IV-B5 pour le détail des opérations pour compte de tiers.

(7) Cf. définition du chapitre des opérations d'ordre (RI 040 = DF 042).

(8) Les comptes 15, 29, 39, 49 et 59 peuvent figurer dans le détail du chapitre si la collectivité a opté pour le régime des provisions budgétaires, conformément aux dispositions législatives et réglementaires applicables.

(9) Aucune prévision budgétaire ne doit figurer à l'article 192 (cf. chapitre 024 « produit des cessions d'immobilisations »).

(10) Cf. définition du chapitre des opérations d'ordre (DI 041 = RI 041).

(11) Le chapitre 204 « Subventions d'équipement versées » est un chapitre globalisé regroupant les comptes 204 et 2324.

III – ADOPTION DU CA							III
SECTION DE FONCTIONNEMENT – VUE D'ENSEMBLE							B

## DEPENSES

Chap.	Libellé	Crédits ouverts (BP + DM + RAR N-1)	Réalizations Mandats émis	Charges rattachées	Restes à réaliser au 31/12 (1)	Crédits sans emploi (2)	Pour information, réalisations gérées dans le cadre d'une AE	Pour information, réalisations gérées hors AE
<b>TOTAL</b>		<b>537 560,76</b>	<b>268 781,33</b>	<b>0,00</b>	<b>0,00</b>	<b>268 779,43</b>	<b>0,00</b>	<b>268 781,33</b>
011	Charges à caractère général (3)	0,00	0,00	0,00	0,00	0,00	0,00	0,00
012	Charges de personnel et frais assimilés (3)	0,00	0,00	0,00	0,00	0,00		0,00
014	Atténuations de produits	0,00	0,00	0,00	0,00	0,00		0,00
016	APA	0,00	0,00	0,00	0,00	0,00	0,00	0,00
017	RSA / Régularisations de RMI	0,00	0,00	0,00	0,00	0,00	0,00	0,00
65	Autres charges de gestion courante (sauf 6586) (3)	268 781,33	268 781,33	0,00	0,00	0,00	0,00	268 781,33
6586	Frais fonctionnement des groupes d'élus	0,00	0,00	0,00	0,00	0,00		0,00
<b>Total des dépenses de gestion des services</b>		<b>268 781,33</b>	<b>268 781,33</b>	<b>0,00</b>	<b>0,00</b>	<b>0,00</b>	<b>0,00</b>	<b>268 781,33</b>
66	Charges financières	0,00	0,00	0,00	0,00	0,00		0,00
67	Charges spécifiques (3)	0,00	0,00	0,00	0,00	0,00		0,00
68	Dotations aux provisions, dépréciations (semi-budgétaires) (3)	0,00	0,00			0,00		0,00
<b>Total des dépenses financières</b>		<b>0,00</b>	<b>0,00</b>	<b>0,00</b>	<b>0,00</b>	<b>0,00</b>		<b>0,00</b>
<b>Total des dépenses réelles</b>		<b>268 781,33</b>	<b>268 781,33</b>	<b>0,00</b>	<b>0,00</b>	<b>0,00</b>	<b>0,00</b>	<b>268 781,33</b>
023	Virement à la section d'investissement	268 779,43	0,00					
042	Opérations ordre transf. entre sections (4)	0,00	0,00			0,00		0,00
043	Opérations ordre intérieur de la section	0,00	0,00			0,00		0,00
<b>Total des dépenses d'ordre</b>		<b>268 779,43</b>	<b>0,00</b>			<b>268 779,43</b>		<b>0,00</b>

Pour information : 002 Déficit de fonctionnement reporté de N-1	0,00						
---	------	--	--	--	--	--	--

<b>Total des dépenses de fonctionnement cumulées</b>	<b>537 560,76</b>	<b>268 781,33</b>	<b>0,00</b>	<b>0,00</b>	<b>268 779,43</b>	<b>0,00</b>	<b>268 781,33</b>
--	-------------------	-------------------	-------------	-------------	-------------------	-------------	-------------------

(1) Dépenses engagées non mandatées.

(2) Crédits sans emploi = crédits ouverts – réalisations – RAR au 31/12.

(3) Hors dépenses imputées aux chapitres 016 et 017.

(4) Les comptes 68 peuvent figurer dans le détail du chapitre si la collectivité a opté pour le régime des provisions budgétaires, conformément aux dispositions législatives et réglementaires applicables.

<b>III – ADOPTION DU CA</b>	<b>III</b>
<b>SECTION DE FONCTIONNEMENT – VUE D'ENSEMBLE</b>	<b>B</b>

**RECETTES**

Chap.	Libellé	Crédits ouverts (BP + DM + RAR N-1)	Réalisations Titres émis	Produits rattachés	Restes à réaliser au 31/12 (1)	Crédits sans emploi (2)
<b>TOTAL</b>		<b>268 781,33</b>	<b>1,90</b>	<b>0,00</b>	<b>0,00</b>	<b>268 779,43</b>
013	Atténuations de charges (3)	0,00	0,00	0,00	0,00	0,00
016	APA	0,00	0,00	0,00	0,00	0,00
017	RSA / Régularisations de RMI	0,00	0,00	0,00	0,00	0,00
70	Prod. services, domaine, ventes diverses	0,00	0,00	0,00	0,00	0,00
73	Impôts et taxes (sauf 731)	0,00	0,00	0,00	0,00	0,00
731	Fiscalité locale	0,00	0,00	0,00	0,00	0,00
74	Dotations et participations (3)	0,00	0,00	0,00	0,00	0,00
75	Autres produits de gestion courante (3)	1,90	1,90	0,00	0,00	0,00
<b>Total des recettes de gestion des services</b>		<b>1,90</b>	<b>1,90</b>	<b>0,00</b>	<b>0,00</b>	<b>0,00</b>
76	Produits financiers	0,00	0,00	0,00	0,00	0,00
77	Produits spécifiques (3)	0,00	0,00	0,00	0,00	0,00
78	Reprises amort., dépréciations, prov. (semi-budgétaires) (3)	0,00	0,00			0,00
<b>Total des recettes financières</b>		<b>0,00</b>	<b>0,00</b>	<b>0,00</b>	<b>0,00</b>	<b>0,00</b>
<b>Total des recettes réelles</b>		<b>1,90</b>	<b>1,90</b>	<b>0,00</b>	<b>0,00</b>	<b>0,00</b>
042	Opérations ordre transf. entre sections (4) (5)	268 779,43	0,00			268 779,43
043	Opérations ordre intérieur de la section (6)	0,00	0,00			0,00
<b>Total des recettes d'ordre</b>		<b>268 779,43</b>	<b>0,00</b>			<b>268 779,43</b>

<b>Pour information : 002 Excédent de fonctionnement reporté de N-1</b>	<b>268 779,43</b>				
---	-------------------	--	--	--	--

<b>Total des recettes de fonctionnement cumulées</b>	<b>537 560,76</b>	<b>268 781,33</b>	<b>0,00</b>	<b>0,00</b>	<b>268 779,43</b>
--	-------------------	-------------------	-------------	-------------	-------------------

(1) Recettes justifiées non titrées.

(2) Crédits sans emploi = crédits ouverts – réalisations – RAR au 31/12.

(3) Hors recettes imputées aux chapitres 016 et 017.

(4) Cf. définition du chapitre des opérations d'ordre (RF 042 = DI 040).

(5) Les comptes 78 peuvent figurer dans le détail du chapitre si la collectivité a opté pour le régime des provisions budgétaires, conformément aux dispositions législatives et réglementaires applicables.

(6) Chapitre destiné à retracer les opérations particulières telles que les opérations de stocks ou liées à la tenue d'un inventaire permanent simplifié.



III – ADOPTION DU CA	III
SECTION DE FONCTIONNEMENT – DEPENSES – DETAIL PAR ARTICLE	B1

Chap. / art. (1)	Libellé	Crédits ouverts (BP + DM + RAR N-1)	Réalizations Mandats émis	Charges rattachées	Restes à réaliser au 31/12 (2)	Crédits sans emploi (3)	Pour information, réalisations gérées dans le cadre d'une AE	Pour information, réalisations gérées hors AE
<b>TOTAL</b>		<b>537 560,76</b>	<b>268 781,33</b>	<b>0,00</b>	<b>0,00</b>	<b>268 779,43</b>	<b>0,00</b>	<b>268 781,33</b>
011	Charges à caractère général (4)	0,00	0,00	0,00	0,00	0,00	0,00	0,00
012	Charges de personnel et frais assimilés (4) (5)	0,00	0,00	0,00	0,00	0,00		0,00
014	Atténuations de produits	0,00	0,00	0,00	0,00	0,00		0,00
016	APA	0,00	0,00	0,00	0,00	0,00	0,00	0,00
017	RSA / Régularisations de RMI	0,00	0,00	0,00	0,00	0,00	0,00	0,00
65	Autres charges de gestion courante (sauf le 6586) (4)	268 781,33	268 781,33	0,00	0,00	0,00	0,00	268 781,33
65822	Reversement excédent budgets annexes	268 781,33	268 781,33	0,00	0,00	0,00	0,00	268 781,33
6586	Frais fonctionnement des groupes d'élus	0,00	0,00	0,00	0,00	0,00		0,00
<b>Total des dépenses de gestion des services</b>		<b>268 781,33</b>	<b>268 781,33</b>	<b>0,00</b>	<b>0,00</b>	<b>0,00</b>	<b>0,00</b>	<b>268 781,33</b>
66	Charges financières	0,00	0,00	0,00	0,00	0,00		0,00
67	Charges spécifiques (4)	0,00	0,00	0,00	0,00	0,00		0,00
68	Dotations aux provisions, dépréciations (semi-budgétaires) (4)	0,00	0,00			0,00		0,00
<b>Total des charges financières et spécifiques</b>		<b>0,00</b>	<b>0,00</b>	<b>0,00</b>	<b>0,00</b>	<b>0,00</b>		<b>0,00</b>
<b>Total des dépenses réelles</b>		<b>268 781,33</b>	<b>268 781,33</b>	<b>0,00</b>	<b>0,00</b>	<b>0,00</b>	<b>0,00</b>	<b>268 781,33</b>
023	Virement à la section d'investissement	268 779,43						
042	Opérations ordre transf. entre sections (6) (7)	0,00	0,00			0,00		0,00
043	Opérations ordre intérieur de la section (7) (8)	0,00	0,00			0,00		0,00
<b>Total des dépenses d'ordre</b>		<b>268 779,43</b>	<b>0,00</b>			<b>268 779,43</b>		<b>0,00</b>

**Détail du calcul des ICNE au compte 66112 (9)**

Montant des ICNE de l'exercice	0,00
Montant des ICNE de l'exercice N-1	0,00
= Différence ICNE N – ICNE N-1	0,00

(1) Détailler les articles utilisés conformément au plan de comptes.

- (2) Dépenses engagées non mandatées.
- (3) Crédits sans emploi = crédits ouverts – réalisations – RAR au 31/12.
- (4) Hors dépenses imputées aux chapitres 016 et 017.
- (5) Les dépenses de frais de personnel sont exclues des autorisations d'engagement.
- (6) Les comptes 68 peuvent figurer dans le détail du chapitre si la collectivité a opté pour le régime des provisions budgétaires, conformément aux dispositions législatives et réglementaires applicables.
- (7) Cf. définitions des chapitres des opérations d'ordre (*DF 042 = RI 040*) (*DF 043 = RF 043*).
- (8) Chapitre destiné à retracer les opérations particulières telles que les opérations de stocks ou liées à la tenue d'un inventaire permanent.
- (9) Si le montant des ICNE de l'exercice est inférieur au montant de l'exercice N-1, le montant du compte 66112 sera négatif.



III – ADOPTION DU CA	III
SECTION DE FONCTIONNEMENT – RECETTES – DETAIL PAR ARTICLE	B2

Chap / art. (1)	Libellé	Crédits ouverts (BP + DM + RAR N-1)	Réalizations Titres émis	Produits rattachés	Restes à réaliser au 31/12 (2)	Crédits sans emploi (3)
<b>TOTAL</b>		<b>268 781,33</b>	<b>1,90</b>	<b>0,00</b>	<b>0,00</b>	<b>268 779,43</b>
013	Atténuations de charges (4)	0,00	0,00	0,00	0,00	0,00
016	APA	0,00	0,00	0,00	0,00	0,00
017	RSA / Régularisations de RMI	0,00	0,00	0,00	0,00	0,00
70	Prod. services, domaine, ventes diverses	0,00	0,00	0,00	0,00	0,00
73	Impôts et taxes (sauf 731)	0,00	0,00	0,00	0,00	0,00
731	Fiscalité locale	0,00	0,00	0,00	0,00	0,00
74	Dotations et participations (4)	0,00	0,00	0,00	0,00	0,00
75	Autres produits de gestion courante (4)	1,90	1,90	0,00	0,00	0,00
75888	Autres	1,90	1,90	0,00	0,00	0,00
<b>Total des recettes de gestion des services</b>		<b>1,90</b>	<b>1,90</b>	<b>0,00</b>	<b>0,00</b>	<b>0,00</b>
76	Produits financiers	0,00	0,00	0,00	0,00	0,00
77	Produits spécifiques (4)	0,00	0,00	0,00	0,00	0,00
78	Reprises amort., dépréciations, prov. (semi-budgétaires) (4)	0,00	0,00			0,00
<b>Total des recettes réelles</b>		<b>1,90</b>	<b>1,90</b>	<b>0,00</b>	<b>0,00</b>	<b>0,00</b>
042	Opérations ordre transf. entre sections (5) (6)	268 779,43	0,00			268 779,43
71355	Variat° stocks terrains aménagés	268 779,43	0,00			268 779,43
043	Opérations ordre intérieur de la section (5) (7)	0,00	0,00			0,00
<b>Total des recettes d'ordre</b>		<b>268 779,43</b>	<b>0,00</b>			<b>268 779,43</b>

**Détail du calcul de la taxe départementale de publicité foncière pour les collectivités dites « surfiscalisées » (compte 73121) (8)**

Montant brut	0,00
Compensation	0,00
Montant net	0,00

**Détail du calcul des ICNE au compte 7622 (9)**

Montant des ICNE de l'exercice	0,00
Montant des ICNE de l'exercice N-1	0,00
= Différence ICNE N – ICNE N-1	0,00

(1) Détailler les articles utilisés conformément au plan de comptes.

(2) Recettes justifiées non titrées.

(3) Crédits sans emploi = crédits ouverts – réalisations – RAR au 31/12.

(4) Hors recettes imputées aux chapitres 016 et 017.

(5) Cf. définitions du chapitre des opérations d'ordre (RF 042 = DI 040) (RF 043 = DF 043).

- (6) Les comptes 78 peuvent figurer dans le détail du chapitre si la collectivité a opté pour le régime des provisions budgétaires, conformément aux dispositions législatives et réglementaires applicables.
- (7) Ce chapitre est destiné à retracer les opérations particulières telles que les opérations de stocks ou liées à la tenue d'un inventaire permanent simplifié.
- (8) Destiné à retracer le prélèvement de la part non départementale de la taxe.
- (9) Si le montant des ICNE de l'exercice est inférieur au montant de l'exercice N-1, le montant du compte 7622 sera négatif.

IV – ANNEXES	IV
A – PRESENTATION CROISEE – SECTION D'INVESTISSEMENT – PRESENTATION DETAILLEE	A1.900

## FONCTION 0 – Services généraux

Article / compte nature (1)	Libellé	02 Administration générale							
		020 Admin. générale de la collectivité	021 Personnel non ventilé	022 Information, communication, publicité	023 Fêtes et cérémonies	024 Aide aux associations	025 Cimetières et pompes funèbres	026 Administration générale de l'Etat	028 Autres moyens généraux
	DEPENSES	0,00	0,00	0,00	0,00	0,00	0,00	0,00	0,00
	RECETTES	0,00	0,00	0,00	0,00	0,00	0,00	0,00	0,00

(1) Détailler conformément au plan de comptes.

IV – ANNEXES	IV
A – PRESENTATION CROISEE – SECTION D'INVESTISSEMENT – PRESENTATION DETAILLEE	A1.900

## FONCTION 0 – Services généraux (suite 1)

Article / compte nature (1)	Libellé	03 Conseils						
		031 Assemblée délibérante	032 Conseil éco.,social région./Conseil dév.	033 Conseil cult., éduc., env.	034 Conseil éco.,soc.,environ.,culture,éduc.		035 Conseil de territoire	038 Autres instances
					0341 Section éco., sociale et environnem.	0342 Section culture, éducation et sports		
	DEPENSES	0,00	0,00	0,00	0,00	0,00	0,00	0,00
	RECETTES	0,00	0,00	0,00	0,00	0,00	0,00	0,00

(1) Détailler conformément au plan de comptes.

IV – ANNEXES	IV
A – PRESENTATION CROISEE – SECTION D’INVESTISSEMENT – PRESENTATION DETAILLEE	A1.900

FONCTION 0 – Services généraux (suite 2)

Article / compte nature (1)	Libellé	04 Coop.décen.,act° interrég.,eur.,intern.					TOTAL DU CHAPITRE
		041 Action relevant de la subvention globale	042 Actions interrégionales	043 Actions européennes	044 Aide publique au développement	048 Autres actions	
	DEPENSES	0,00	0,00	0,00	0,00	0,00	0,00
	RECETTES	0,00	0,00	0,00	0,00	0,00	0,00

(1) Détailler conformément au plan de comptes.

IV – ANNEXES	IV
A – PRESENTATION CROISEE – SECTION D’INVESTISSEMENT – PRESENTATION DETAILLEE	A1.900-5

FONCTION 0-5 – Gestion des fonds européens

Article / compte nature (1)	Libellé	051 FSE	052 FEDER	058		TOTAL DU CHAPITRE
				Autres		
				0580 FEADER	0581 FEAMP	
DEPENSES		0,00	0,00	0,00	0,00	0,00
RECETTES		0,00	0,00	0,00	0,00	0,00

(1) Détailler conformément au plan de comptes.

IV – ANNEXES	IV
A – PRESENTATION CROISEE – SECTION D’INVESTISSEMENT – PRESENTATION DETAILLEE	A1.901

FONCTION 1 – Sécurité

Article / compte nature (1)	Libellé	10 Services communs	11 Police, sécurité, justice	12 Incendie et secours	13 Hygiène et salubrité publique	18 Autres interv. protect. personnes, biens	TOTAL DU CHAPITRE
	DEPENSES	0,00	0,00	0,00	0,00	0,00	0,00
	RECETTES	0,00	0,00	0,00	0,00	0,00	0,00

(1) Détailler conformément au plan de comptes.

IV – ANNEXES	IV
A – PRESENTATION CROISEE – SECTION D'INVESTISSEMENT – PRESENTATION DETAILLEE	A1.902

## FONCTION 2 – Enseignement, formation professionnelle et apprentissage

Article / compte nature (1)	Libellé	20	21			22		
		Services communs	Enseignement du premier degré			Enseignement du second degré		
		201 Services communs	211 Ecoles maternelles	212 Ecoles primaires	213 Classes regroupées	221 Collèges	222 Lycées publics	223 Lycées privés
	DEPENSES	0,00	0,00	0,00	0,00	0,00	0,00	0,00
	RECETTES	0,00	0,00	0,00	0,00	0,00	0,00	0,00

(1) Détailler conformément au plan de comptes.



IV – ANNEXES	IV
A – PRESENTATION CROISEE – SECTION D'INVESTISSEMENT – PRESENTATION DETAILLEE	A1.902

## FONCTION 2 – Enseignement, formation professionnelle et apprentissage (suite 1)

Article / compte nature (1)	Libellé	23 Enseignement supérieur	24 Cités scolaires	25 Formation professionnelle						26 Apprentissage	27 Formation sanitaire et sociale
				251 Insertion sociale et professionnelle	252 Formation professionnalisante personnes	253 Formation certifiante des personnes	254 Formation des actifs occupés	255 Rémunération des stagiaires	256 Autres		
	DEPENSES	0,00	0,00	0,00	0,00	0,00	0,00	0,00	0,00	0,00	0,00
	RECETTES	0,00	0,00	0,00	0,00	0,00	0,00	0,00	0,00	0,00	0,00

(1) Détailler conformément au plan de comptes.

IV – ANNEXES	IV
A – PRESENTATION CROISEE – SECTION D'INVESTISSEMENT – PRESENTATION DETAILLEE	A1.902

## FONCTION 2 – Enseignement, formation professionnelle et apprentissage (suite 2)

Article / compte nature (1)	Libellé	28 Autres services périscolaires et annexes					29 Sécurité	TOTAL DU CHAPITRE
		281 Hébergement et restauration scolaires	282 Sport scolaire	283 Médecine scolaire	284 Classes de découverte	288 Autre service annexe de l'enseignement		
	DEPENSES	0,00	0,00	0,00	0,00	0,00	0,00	0,00
	RECETTES	0,00	0,00	0,00	0,00	0,00	0,00	0,00

(1) Détailler conformément au plan de comptes.

IV – ANNEXES	IV
A – PRESENTATION CROISEE – SECTION D’INVESTISSEMENT – PRESENTATION DETAILLEE	A1.903

FONCTION 3 – Culture, vie sociale, jeunesse, sports et loisirs

Article / compte nature (1)	Libellé	30 Services communs	31 Culture							
			311 Activités artist.,actions et manif.cult.	312 Patrimoine	313 Bibliothèques, médiathèques	314 Musées	315 Services d'archives	316 Théâtres et spectacles vivants	317 Cinémas et autres salles de spectacles	318 Archéologie préventive
	DEPENSES	0,00	0,00	0,00	0,00	0,00	0,00	0,00	0,00	0,00
	RECETTES	0,00	0,00	0,00	0,00	0,00	0,00	0,00	0,00	0,00

(1) Détailler conformément au plan de comptes.

IV – ANNEXES	IV
A – PRESENTATION CROISEE – SECTION D’INVESTISSEMENT – PRESENTATION DETAILLEE	A1.903

FONCTION 3 – Culture, vie sociale, jeunesse, sports et loisirs (suite 1)

Article / compte nature (1)	Libellé	32 Sports (autres que scolaires)					
		321 Salles de sport, gymnases	322 Stades	323 Piscines	324 Centres de formation sportifs	325 Autres équipements sportifs ou loisirs	326 Manifestations sportives
	DEPENSES	0,00	0,00	0,00	0,00	0,00	0,00
	RECETTES	0,00	0,00	0,00	0,00	0,00	0,00

(1) Détailler conformément au plan de comptes.

IV – ANNEXES	IV
A – PRESENTATION CROISEE – SECTION D’INVESTISSEMENT – PRESENTATION DETAILLEE	A1.903

FONCTION 3 – Culture, vie sociale, jeunesse, sports et loisirs (suite 2)

Article / compte nature (1)	Libellé	33 Jeunesse (action socio-éduc.) et loisirs			34 Vie sociale et citoyenne		39 Sécurité	TOTAL DU CHAPITRE
		331 Centres de loisirs	332 Colonies de vacances	338 Autres activités pour les jeunes	341 Egalité entre les femmes et les hommes	348 Autres		
DEPENSES		0,00	0,00	0,00	0,00	0,00	0,00	0,00
RECETTES		0,00	0,00	0,00	0,00	0,00	0,00	0,00

(1) Détailler conformément au plan de comptes.

IV – ANNEXES	IV
A – PRESENTATION CROISEE – SECTION D'INVESTISSEMENT – PRESENTATION DETAILLEE	A1.904

## FONCTION 4 – Santé et action sociale (hors RSA)

Article / compte nature (1)	Libellé	41 Santé					
		410 Services communs	411 PMI et planification familiale	412 Prévention et éducation pour la santé	413 Sécurité alimentaire	414 Dispensaires et autres éta sanitaires	418 Autres actions
	DEPENSES	0,00	0,00	0,00	0,00	0,00	0,00
	RECETTES	0,00	0,00	0,00	0,00	0,00	0,00

(1) Détailler conformément au plan de comptes.

IV – ANNEXES	IV
A – PRESENTATION CROISEE – SECTION D’INVESTISSEMENT – PRESENTATION DETAILLEE	A1.904

FONCTION 4 – Santé et action sociale (hors RSA) (suite 1)

Article / compte nature (1)	Libellé	42 Action sociale							
		420 Services communs	421 Famille et enfance				422 Petite enfance		
			4211	4212	4213	4214	4221	4222	4228
			Actions en faveur de la maternité	Aides à la famille	Aides sociales à l'enfance	Adolescence	Crèches et garderies	Multi accueil	Autres actions pour la petite enfance
	DEPENSES	0,00	0,00	0,00	0,00	0,00	0,00	0,00	0,00
	RECETTES	0,00	0,00	0,00	0,00	0,00	0,00	0,00	0,00

(1) Détailler conformément au plan de comptes.

IV – ANNEXES	IV
A – PRESENTATION CROISEE – SECTION D'INVESTISSEMENT – PRESENTATION DETAILLEE	A1.904

## FONCTION 4 – Santé et action sociale (hors RSA) (suite 2)

Article / compte nature (1)	Libellé	42 Action sociale					TOTAL DU CHAPITRE	
		423 Personnes âgées			424 Personnes en difficulté	425 Personnes handicapées		428 Autres interventions sociales
		4231 Forfait autonomie	4232 Autres actions de prévention	4238 Autres actions pour les personnes âgées				
DEPENSES		0,00	0,00	0,00	0,00	0,00	0,00	0,00
RECETTES		0,00	0,00	0,00	0,00	0,00	0,00	0,00

(1) Détailler conformément au plan de comptes.



IV – ANNEXES	IV
A – PRESENTATION CROISEE – SECTION D'INVESTISSEMENT – PRESENTATION DETAILLEE	A1.904-4

## FONCTION 4-4 – RSA

Article / compte nature (1)	Libellé	441 Insertion sociale	442 Santé	443 Logement	444 Insertion professionnelle	445 Evaluation des dépenses engagées	446 Dépenses de structure	447 RSA allocations	448 Autres dépenses au titre du RSA	TOTAL DU CHAPITRE
	DEPENSES	0,00	0,00	0,00	0,00	0,00	0,00	0,00	0,00	0,00
	RECETTES	0,00	0,00	0,00	0,00	0,00	0,00	0,00	0,00	0,00

(1) Détailler conformément au plan de comptes.

IV – ANNEXES	IV
A – PRESENTATION CROISEE – SECTION D'INVESTISSEMENT – PRESENTATION DETAILLEE	A1.905

## FONCTION 5 – Aménagement des territoires et habitat

Article / compte nature (1)	Libellé	50	51						
		Services communs	Aménagement et services urbains						
		501 Services communs	510 Services communs	511 Espaces verts urbains	512 Eclairage public	513 Art public	514 Electrification	515 Opérations d'aménagement	518 Autres actions d'aménagement urbain
	DEPENSES	0,00	0,00	0,00	0,00	0,00	0,00	0,00	0,00
	RECETTES	0,00	0,00	0,00	0,00	0,00	0,00	0,00	0,00

(1) Détailler conformément au plan de comptes.

IV – ANNEXES	IV
A – PRESENTATION CROISEE – SECTION D'INVESTISSEMENT – PRESENTATION DETAILLEE	A1.905

FONCTION 5 – Aménagement des territoires et habitat (suite 1)

Article / compte nature (1)	Libellé	52 Politique de la ville	53 Agglomérations et villes moyennes	54 Espace rural et autres espaces de dév.	55 Habitat (Logement)				
					551 Parc privé de la collectivité	552 Aide au secteur locatif	553 Aide à l'accession à la propriété	554 Aire d'accueil des gens du voyage	555 Logement social
	DEPENSES	0,00	0,00	0,00	0,00	0,00	0,00	0,00	0,00
	RECETTES	0,00	0,00	0,00	0,00	0,00	0,00	0,00	0,00

(1) Détailler conformément au plan de comptes.

IV – ANNEXES	IV
A – PRESENTATION CROISEE – SECTION D’INVESTISSEMENT – PRESENTATION DETAILLEE	A1.905

FONCTION 5 – Aménagement des territoires et habitat (suite 2)

Article / compte nature (1)	Libellé	56 Actions en faveur du littoral	57 Techno. de l'information et de la comm.	58 Autres actions		59 Sécurité	TOTAL DU CHAPITRE
				581 Réserves Foncières	588 Autres actions d'aménagement		
	DEPENSES	0,00	0,00	0,00	0,00	0,00	0,00
	RECETTES	0.00	0.00	0.00	0.00	0.00	0.00

(1) Détailler conformément au plan de comptes.

IV – ANNEXES	IV
A – PRESENTATION CROISEE – SECTION D'INVESTISSEMENT – PRESENTATION DETAILLEE	A1.906

## FONCTION 6 – Action économique

Article / compte nature (1)	Libellé	60 Services communs	61 Interventions économiques transversales	62 Structure d'animation et de dév. éco.	63 Actions sectorielles			
					631 Agriculture, pêche et agro-alimentaire		632 Industrie, commerce et artisanat	633 Développement touristique
					6311 Laboratoire	6312 Autres		
	DEPENSES	0,00	0,00	0,00	0,00	0,00	0,00	0,00
	RECETTES	0,00	0,00	0,00	0,00	0,00	0,00	0,00

(1) Détailler conformément au plan de comptes.

IV – ANNEXES	IV
A – PRESENTATION CROISEE – SECTION D’INVESTISSEMENT – PRESENTATION DETAILLEE	A1.906

FONCTION 6 – Action économique (suite)

Article / compte nature (1)	Libellé	64 Rayonnement, attractivité du territoire	65 Insertion éco. et éco.sociale, solidaire	66 Maintien et dév. des services publics	67 Recherche et innovation	68 Autres actions	TOTAL DU CHAPITRE
	DEPENSES	0,00	0,00	0,00	0,00	0,00	0,00
	RECETTES	0,00	0,00	0,00	0,00	0,00	0,00

(1) Détailler conformément au plan de comptes.

IV – ANNEXES	IV
A – PRESENTATION CROISEE – SECTION D'INVESTISSEMENT – PRESENTATION DETAILLEE	A1.907

## FONCTION 7 – Environnement

Article / compte nature (1)	Libellé	70 Services communs	71 Actions transversales	72					
				Actions déchets et propreté urbaine					
				720 Services communs collecte et propreté	721 Collecte et traitement des déchets			722 Propreté urbaine	
					7211 Actions prévention et sensibilisation	7212 Collecte des déchets	7213 Tri, valorisation, traitement déchets	7221 Actions prévention et sensibilisation	7222 Action propreté urbaine et nettoielement
	DEPENSES	0,00	0,00	0,00	0,00	0,00	0,00	0,00	0,00
	RECETTES	0,00	0,00	0,00	0,00	0,00	0,00	0,00	0,00

(1) Détailler conformément au plan de comptes.

IV – ANNEXES	IV
A – PRESENTATION CROISEE – SECTION D’INVESTISSEMENT – PRESENTATION DETAILLEE	A1.907

FONCTION 7 – Environnement (suite 1)

Article / compte nature (1)	Libellé	73 Actions en matière de gestion des eaux					74 Politique de l'air
		731 Politique de l'eau	732 Eau potable	733 Assainissement	734 Eaux pluviales	735 Lutte contre les inondations	
	DEPENSES	0,00	0,00	0,00	0,00	0,00	0,00
	RECETTES	0,00	0,00	0,00	0,00	0,00	0,00

(1) Détailler conformément au plan de comptes.



IV – ANNEXES	IV
A – PRESENTATION CROISEE – SECTION D’INVESTISSEMENT – PRESENTATION DETAILLEE	A1.907

FONCTION 7 – Environnement (suite 2)

Article / compte nature (1)	Libellé	75					76 Préserv. patrim. naturel,risques techno.	77 Environnement infrastructures transports	78 Autres actions	TOTAL DU CHAPITRE
		Politique de l'énergie								
		751 Réseaux de chaleur et de froid	752 Energie photovoltaïque	753 Energie éolienne	754 Energie hydraulique	758 Autres actions				
DEPENSES		0,00	0,00	0,00	0,00	0,00	0,00	0,00	0,00	0,00
RECETTES		0,00	0,00	0,00	0,00	0,00	0,00	0,00	0,00	0,00

(1) Détailler conformément au plan de comptes.

IV – ANNEXES	IV
A – PRESENTATION CROISEE – SECTION D'INVESTISSEMENT – PRESENTATION DETAILLEE	A1.908

## FONCTION 8 – Transports

Article / compte nature (1)	Libellé	80 Services communs	81 Transports scolaires	82 Transports publics de voyageurs						
				820 Services communs	821 Transport sur route	822 Transport ferroviaire	823 Transport fluvial	824 Transport maritime	825 Transport aérien	828 Autres transports
	DEPENSES	0,00	0,00	0,00	0,00	0,00	0,00	0,00	0,00	0,00
	RECETTES	0,00	0,00	0,00	0,00	0,00	0,00	0,00	0,00	0,00

(1) Détailler conformément au plan de comptes.

IV – ANNEXES	IV
A – PRESENTATION CROISEE – SECTION D’INVESTISSEMENT – PRESENTATION DETAILLEE	A1.908

FONCTION 8 – Transports (suite 1)

Article / compte nature (1)	Libellé	83						
		Transports de marchandises						
		830	831	832	833	834	835	838
		Services communs	Fret routier	Fret ferroviaire	Fret fluvial	Fret maritime	Fret aérien	Autres transports
	DEPENSES	0,00	0,00	0,00	0,00	0,00	0,00	0,00
	RECETTES	0,00	0,00	0,00	0,00	0,00	0,00	0,00

(1) Détailler conformément au plan de comptes.

IV – ANNEXES	IV
A – PRESENTATION CROISEE – SECTION D’INVESTISSEMENT – PRESENTATION DETAILLEE	A1.908

FONCTION 8 – Transports (suite 2)

Article / compte nature (1)	Libellé	84 Voirie							
		841 Voirie nationale	842 Voirie régionale	843 Voirie départementale	844 Voirie métropolitaine	845 Voirie communale	846 Viabilité hivernale et aléas climatiques	847 Equipements de voirie	849 Sécurité routière
	DEPENSES	0,00	0,00	0,00	0,00	0,00	0,00	0,00	0,00
	RECETTES	0,00	0,00	0,00	0,00	0,00	0,00	0,00	0,00

(1) Détailler conformément au plan de comptes.

IV – ANNEXES	IV
A – PRESENTATION CROISEE – SECTION D’INVESTISSEMENT – PRESENTATION DETAILLEE	A1.908

FONCTION 8 – Transports (suite 3)

Article / compte nature (1)	Libellé	85 Infrastructures					86 Liaisons multimodales	87 Circulations douces	89 Sécurité	TOTAL DU CHAPITRE
		851 Gares, autres infrastructures routières	852 Gares et autres infrastructures ferrov.	853 Haltes, autres infrastructures fluviales	854 Ports, autres infrastructures portuaires	855 Aéroports et autres infrastructures				
DEPENSES		0,00	0,00	0,00	0,00	0,00	0,00	0,00	0,00	0,00
RECETTES		0,00	0,00	0,00	0,00	0,00	0,00	0,00	0,00	0,00

(1) Détailler conformément au plan de comptes.

IV – ANNEXES	IV
A – PRESENTATION CROISEE – SECTION DE FONCTIONNEMENT – PRESENTATION DETAILLEE	A2.930

FONCTION 0 – Services généraux

Article / compte nature (1)	Libellé	02							
		Administration générale							
		020 Admin. générale de la collectivité	021 Personnel non ventilé	022 Information, communication, publicité	023 Fêtes et cérémonies	024 Aide aux associations	025 Cimetières et pompes funèbres	026 Administration générale de l'Etat	028 Autres moyens généraux
	DEPENSES	0,00	0,00	0,00	0,00	0,00	0,00	0,00	0,00
	RECETTES	0,00	0,00	0,00	0,00	0,00	0,00	0,00	0,00

(1) Détailler conformément au plan de comptes.

IV – ANNEXES	IV
A – PRESENTATION CROISEE – SECTION DE FONCTIONNEMENT – PRESENTATION DETAILLEE	A2.930

FONCTION 0 – Services généraux (suite 1)

Article / compte nature (1)	Libellé	03 Conseils						
		031 Assemblée délibérante	032 Conseil éco.,social région./Conseil dév.	033 Conseil cult., éduc., env.	034 Conseil éco.,soc.,environ.,culture,éduc.		035 Conseil de territoire	038 Autres instances
					0341 Section éco., sociale et environnem.	0342 Section culture, éducation et sports		
DEPENSES		0,00	0,00	0,00	0,00	0,00	0,00	0,00
RECETTES		0,00	0,00	0,00	0,00	0,00	0,00	0,00

(1) Détailler conformément au plan de comptes.

<b>IV – ANNEXES</b>	<b>IV</b>
<b>A – PRESENTATION CROISEE – SECTION DE FONCTIONNEMENT – PRESENTATION DETAILLEE</b>	<b>A2.930</b>

## FONCTION 0 – Services généraux (suite 2)

Article / compte nature (1)	Libellé	04 Coop.décent.,act° interrég.,eur.,intern.					TOTAL DU CHAPITRE
		041 Action relevant de la subvention globale	042 Actions interrégionales	043 Actions européennes	044 Aide publique au développement	048 Autres actions	
	DEPENSES	0,00	0,00	0,00	0,00	0,00	0,00
	RECETTES	0,00	0,00	0,00	0,00	0,00	0,00

(1) Détailler conformément au plan de comptes.



IV – ANNEXES	IV
A – PRESENTATION CROISEE – SECTION DE FONCTIONNEMENT – PRESENTATION DETAILLEE	A2.930-5

FONCTION 0-5 – Gestion des fonds européens

Article / compte nature (1)	Libellé	051 FSE	052 FEDER	058		TOTAL DU CHAPITRE
				Autres		
				0580 FEADER	0581 FEAMP	
DEPENSES		0,00	0,00	0,00	0,00	0,00
RECETTES		0,00	0,00	0,00	0,00	0,00

(1) Détailler conformément au plan de comptes.

IV – ANNEXES	IV
A – PRESENTATION CROISEE – SECTION DE FONCTIONNEMENT – PRESENTATION DETAILLEE	A2.931

FONCTION 1 – Sécurité

Article / compte nature (1)	Libellé	10 Services communs	11 Police, sécurité, justice	12 Incendie et secours	13 Hygiène et salubrité publique	18 Autres interv. protect. personnes, biens	TOTAL DU CHAPITRE
	DEPENSES	0,00	0,00	0,00	0,00	0,00	0,00
	RECETTES	0,00	0,00	0,00	0,00	0,00	0,00

(1) Détailler conformément au plan de comptes.

IV – ANNEXES	IV
A – PRESENTATION CROISEE – SECTION DE FONCTIONNEMENT – PRESENTATION DETAILLEE	A2.932

## FONCTION 2 – Enseignement, formation professionnelle et apprentissage

Article / compte nature (1)	Libellé	20	21			22		
		Services communs	Enseignement du premier degré			Enseignement du second degré		
		201 Services communs	211 Ecoles maternelles	212 Ecoles primaires	213 Classes regroupées	221 Collèges	222 Lycées publics	223 Lycées privés
	DEPENSES	0,00	0,00	0,00	0,00	0,00	0,00	0,00
	RECETTES	0,00	0,00	0,00	0,00	0,00	0,00	0,00

(1) Détailler conformément au plan de comptes.

IV – ANNEXES	IV
A – PRESENTATION CROISEE – SECTION DE FONCTIONNEMENT – PRESENTATION DETAILLEE	A2.932

FONCTION 2 – Enseignement, formation professionnelle et apprentissage (suite 1)

Article / compte nature (1)	Libellé	23 Enseignement supérieur	24 Cités scolaires	25 Formation professionnelle						26 Apprentissage	27 Formation sanitaire et sociale
				251 Insertion sociale et professionnelle	252 Formation professionnalisante personnes	253 Formation certifiante des personnes	254 Formation des actifs occupés	255 Rémunération des stagiaires	256 Autres		
	DEPENSES	0,00	0,00	0,00	0,00	0,00	0,00	0,00	0,00	0,00	0,00
	RECETTES	0,00	0,00	0,00	0,00	0,00	0,00	0,00	0,00	0,00	0,00

(1) Détailler conformément au plan de comptes.

IV – ANNEXES	IV
A – PRESENTATION CROISEE – SECTION DE FONCTIONNEMENT – PRESENTATION DETAILLEE	A2.932

FONCTION 2 – Enseignement, formation professionnelle et apprentissage (suite 2)

Article / compte nature (1)	Libellé	28 Autres services périscolaires et annexes					29 Sécurité	TOTAL DU CHAPITRE
		281 Hébergement et restauration scolaires	282 Sport scolaire	283 Médecine scolaire	284 Classes de découverte	288 Autre service annexe de l'enseignement		
	DEPENSES	0,00	0,00	0,00	0,00	0,00	0,00	0,00
	RECETTES	0.00	0.00	0.00	0.00	0.00	0.00	0.00

(1) Détailler conformément au plan de comptes.

IV – ANNEXES	IV
A – PRESENTATION CROISEE – SECTION DE FONCTIONNEMENT – PRESENTATION DETAILLEE	A2.933

## FONCTION 3 – Culture, vie sociale, jeunesse, sports et loisirs

Article / compte nature (1)	Libellé	30 Services communs	31 Culture							
			311 Activités artist.,actions et manif.cult.	312 Patrimoine	313 Bibliothèques, médiathèques	314 Musées	315 Services d'archives	316 Théâtres et spectacles vivants	317 Cinémas et autres salles de spectacles	318 Archéologie préventive
	DEPENSES	0,00	0,00	0,00	0,00	0,00	0,00	0,00	0,00	0,00
	RECETTES	0,00	0,00	0,00	0,00	0,00	0,00	0,00	0,00	0,00

(1) Détailler conformément au plan de comptes.

<b>IV – ANNEXES</b>	<b>IV</b>
<b>A – PRESENTATION CROISEE – SECTION DE FONCTIONNEMENT – PRESENTATION DETAILLEE</b>	<b>A2.933</b>

## FONCTION 3 – Culture, vie sociale, jeunesse, sports et loisirs (suite 1)

Article / compte nature (1)	Libellé	32 Sports (autres que scolaires)					
		321 Salles de sport, gymnases	322 Stades	323 Piscines	324 Centres de formation sportifs	325 Autres équipements sportifs ou loisirs	326 Manifestations sportives
	DEPENSES	0,00	0,00	0,00	0,00	0,00	0,00
	RECETTES	0,00	0,00	0,00	0,00	0,00	0,00

(1) Détailler conformément au plan de comptes.

IV – ANNEXES	IV
A – PRESENTATION CROISEE – SECTION DE FONCTIONNEMENT – PRESENTATION DETAILLEE	A2.933

FONCTION 3 – Culture, vie sociale, jeunesse, sports et loisirs (suite 2)

Article / compte nature (1)	Libellé	33 Jeunesse (action socio-éduc.) et loisirs			34 Vie sociale et citoyenne		39 Sécurité	TOTAL DU CHAPITRE
		331 Centres de loisirs	332 Colonies de vacances	338 Autres activités pour les jeunes	341 Egalité entre les femmes et les hommes	348 Autres		
DEPENSES		0,00	0,00	0,00	0,00	0,00	0,00	0,00
RECETTES		0,00	0,00	0,00	0,00	0,00	0,00	0,00

(1) Détailler conformément au plan de comptes.



IV – ANNEXES	IV
A – PRESENTATION CROISEE – SECTION DE FONCTIONNEMENT – PRESENTATION DETAILLEE	A2.934

## FONCTION 4 – Santé et action sociale (hors APA et RSA/Régularisation de RMI)

Article / compte nature (1)	Libellé	41 Santé					
		410 Services communs	411 PMI et planification familiale	412 Prévention et éducation pour la santé	413 Sécurité alimentaire	414 Dispensaires et autres éts sanitaires	418 Autres actions
	DEPENSES	0,00	0,00	0,00	0,00	0,00	0,00
	RECETTES	0,00	0,00	0,00	0,00	0,00	0,00

(1) Détailler conformément au plan de comptes.

IV – ANNEXES	IV
A – PRESENTATION CROISEE – SECTION DE FONCTIONNEMENT – PRESENTATION DETAILLEE	A2.934

## FONCTION 4 – Santé et action sociale (hors APA et RSA/Régularisation de RMI) (suite 1)

Article / compte nature (1)	Libellé	42 Action sociale						
		420 Services communs	421 Famille et enfance				422 Petite enfance	
			4211 Actions en faveur de la maternité	4212 Aides à la famille	4213 Aides sociales à l'enfance	4214 Adolescence	4221 Crèches et garderies	4222 Multi accueil
								4228 Autres actions pour la petite enfance
	DEPENSES	0,00	0,00	0,00	0,00	0,00	0,00	0,00
	RECETTES	0,00	0,00	0,00	0,00	0,00	0,00	0,00

(1) Détailler conformément au plan de comptes.

<b>IV – ANNEXES</b>	<b>IV</b>
<b>A – PRESENTATION CROISEE – SECTION DE FONCTIONNEMENT – PRESENTATION DETAILLEE</b>	<b>A2.934</b>

## FONCTION 4 – Santé et action sociale (hors APA et RSA/Régularisation de RMI) (suite 2)

Article / compte nature (1)	Libellé	42 Action sociale						TOTAL DU CHAPITRE
		423 Personnes âgées			424 Personnes en difficulté	425 Personnes handicapées	428 Autres interventions sociales	
		4231 Forfait autonomie	4232 Autres actions de prévention	4238 Autres actions pour les personnes âgées				
DEPENSES		0,00	0,00	0,00	0,00	0,00	0,00	0,00
RECETTES		0,00	0,00	0,00	0,00	0,00	0,00	0,00

(1) Détailler conformément au plan de comptes.

IV – ANNEXES	IV
A – PRESENTATION CROISEE – SECTION DE FONCTIONNEMENT – PRESENTATION DETAILLEE	A2.934-3

FONCTION 4-3 – APA

Article / compte nature (1)	Libellé	430 Services communs	431 APA à domicile	432 APA versée aux bénéf. en établissement	433 APA versée à l'établissement	TOTAL DU CHAPITRE
	DEPENSES	0,00	0,00	0,00	0,00	0,00
	RECETTES	0,00	0,00	0,00	0,00	0,00

(1) Détailler conformément au plan de comptes.

IV – ANNEXES	IV
A – PRESENTATION CROISEE – SECTION DE FONCTIONNEMENT – PRESENTATION DETAILLEE	A2.934-4

## FONCTION 4-4 – RSA / Régularisation de RMI

Article / compte nature (1)	Libellé	441 Insertion sociale	442 Santé	443 Logement	444 Insertion professionnelle	445 Evaluation des dépenses engagées	446 Dépenses de structure	447 RSA allocations	448 Autres dépenses au titre du RSA	TOTAL DU CHAPITRE
	DEPENSES	0,00	0,00	0,00	0,00	0,00	0,00	0,00	0,00	0,00
	RECETTES	0,00	0,00	0,00	0,00	0,00	0,00	0,00	0,00	0,00

(1) Détailler conformément au plan de comptes.

IV – ANNEXES	IV
A – PRESENTATION CROISEE – SECTION DE FONCTIONNEMENT – PRESENTATION DETAILLEE	A2.935

## FONCTION 5 – Aménagement des territoires et habitat

Article / compte nature (1)	Libellé	50	51						
		Services communs	Aménagement et services urbains						
		501 Services communs	510 Services communs	511 Espaces verts urbains	512 Eclairage public	513 Art public	514 Electrification	515 Opérations d'aménagement	518 Autres actions d'aménagement urbain
<b>DEPENSES</b>		<b>0,00</b>	<b>268 781,33</b>	<b>0,00</b>	<b>0,00</b>	<b>0,00</b>	<b>0,00</b>	<b>0,00</b>	<b>0,00</b>
65822	Reversement excédent budgets annexes	0,00	268 781,33	0,00	0,00	0,00	0,00	0,00	0,00
<b>RECETTES</b>		<b>0,00</b>	<b>1,90</b>	<b>0,00</b>	<b>0,00</b>	<b>0,00</b>	<b>0,00</b>	<b>0,00</b>	<b>0,00</b>
75888	Autres	0,00	1,90	0,00	0,00	0,00	0,00	0,00	0,00

(1) Détailler conformément au plan de comptes.

IV – ANNEXES	IV
A – PRESENTATION CROISEE – SECTION DE FONCTIONNEMENT – PRESENTATION DETAILLEE	A2.935

## FONCTION 5 – Aménagement des territoires et habitat (suite 1)

Article / compte nature (1)	Libellé	52 Politique de la ville	53 Agglomérations et villes moyennes	54 Espace rural et autres espaces de dév.	55 Habitat (Logement)				
					551 Parc privé de la collectivité	552 Aide au secteur locatif	553 Aide à l'accession à la propriété	554 Aire d'accueil des gens du voyage	555 Logement social
DEPENSES		0,00	0,00	0,00	0,00	0,00	0,00	0,00	0,00
65822	Reversement excédent budgets annexes	0,00	0,00	0,00	0,00	0,00	0,00	0,00	0,00
RECETTES		0,00	0,00	0,00	0,00	0,00	0,00	0,00	0,00
75888	Autres	0,00	0,00	0,00	0,00	0,00	0,00	0,00	0,00

(1) Détailler conformément au plan de comptes.

IV – ANNEXES	IV
A – PRESENTATION CROISEE – SECTION DE FONCTIONNEMENT – PRESENTATION DETAILLEE	A2.935

## FONCTION 5 – Aménagement des territoires et habitat (suite 2)

Article / compte nature (1)	Libellé	56 Actions en faveur du littoral	57 Techno. de l'information et de la comm.	58 Autres actions		59 Sécurité	TOTAL DU CHAPITRE
				581 Réserves Foncières	588 Autres actions d'aménagement		
	<b>DEPENSES</b>	<b>0,00</b>	<b>0,00</b>	<b>0,00</b>	<b>0,00</b>	<b>0,00</b>	<b>268 781,33</b>
65822	Reversement excédent budgets annexes	0,00	0,00	0,00	0,00	0,00	268 781,33
	<b>RECETTES</b>	<b>0,00</b>	<b>0,00</b>	<b>0,00</b>	<b>0,00</b>	<b>0,00</b>	<b>1,90</b>
75888	Autres	0,00	0,00	0,00	0,00	0,00	1,90

(1) Détailler conformément au plan de comptes.



IV – ANNEXES	IV
A – PRESENTATION CROISEE – SECTION DE FONCTIONNEMENT – PRESENTATION DETAILLEE	A2.936

## FONCTION 6 – Action économique

Article / compte nature (1)	Libellé	60 Services communs	61 Interventions économiques transversales	62 Structure d'animation et de dév. éco.	63 Actions sectorielles			
					631 Agriculture, pêche et agro-alimentaire		632 Industrie, commerce et artisanat	633 Développement touristique
					6311 Laboratoire	6312 Autres		
	DEPENSES	0,00	0,00	0,00	0,00	0,00	0,00	0,00
	RECETTES	0,00	0,00	0,00	0,00	0,00	0,00	0,00

(1) Détailler conformément au plan de comptes.

<b>IV – ANNEXES</b>	<b>IV</b>
<b>A – PRESENTATION CROISEE – SECTION DE FONCTIONNEMENT – PRESENTATION DETAILLEE</b>	<b>A2.936</b>

## FONCTION 6 – Action économique (suite)

Article / compte nature (1)	Libellé	64 Rayonnement, attractivité du territoire	65 Insertion éco. et éco.sociale, solidaire	66 Maintien et dév. des services publics	67 Recherche et innovation	68 Autres actions	TOTAL DU CHAPITRE
	DEPENSES	0,00	0,00	0,00	0,00	0,00	0,00
	RECETTES	0,00	0,00	0,00	0,00	0,00	0,00

(1) Détailler conformément au plan de comptes.

IV – ANNEXES	IV
A – PRESENTATION CROISEE – SECTION DE FONCTIONNEMENT – PRESENTATION DETAILLEE	A2.937

## FONCTION 7 – Environnement

Article / compte nature (1)	Libellé	70 Services communs	71 Actions transversales	72 Actions déchets et propreté urbaine					
				720 Services communs collecte et propreté	721 Collecte et traitement des déchets			722 Propreté urbaine	
					7211 Actions prévention et sensibilisation	7212 Collecte des déchets	7213 Tri, valorisation, traitement déchets	7221 Actions prévention et sensibilisation	7222 Action propreté urbaine et nettoielement
	DEPENSES	0,00	0,00	0,00	0,00	0,00	0,00	0,00	0,00
	RECETTES	0,00	0,00	0,00	0,00	0,00	0,00	0,00	0,00

(1) Détailler conformément au plan de comptes.

IV – ANNEXES	IV
A – PRESENTATION CROISEE – SECTION DE FONCTIONNEMENT – PRESENTATION DETAILLEE	A2.937

FONCTION 7 – Environnement (suite 1)

Article / compte nature (1)	Libellé	73 Actions en matière de gestion des eaux					74 Politique de l'air
		731 Politique de l'eau	732 Eau potable	733 Assainissement	734 Eaux pluviales	735 Lutte contre les inondations	
	DEPENSES	0,00	0,00	0,00	0,00	0,00	0,00
	RECETTES	0,00	0,00	0,00	0,00	0,00	0,00

(1) Détailler conformément au plan de comptes.

IV – ANNEXES	IV
A – PRESENTATION CROISEE – SECTION DE FONCTIONNEMENT – PRESENTATION DETAILLEE	A2.937

FONCTION 7 – Environnement (suite 2)

Article / compte nature (1)	Libellé	75					76 Préserv. patrim. naturel,risques techno.	77 Environnement infrastructures transports	78 Autres actions	TOTAL DU CHAPITRE
		Politique de l'énergie								
		751 Réseaux de chaleur et de froid	752 Energie photovoltaïque	753 Energie éolienne	754 Energie hydraulique	758 Autres actions				
DEPENSES		0,00	0,00	0,00	0,00	0,00	0,00	0,00	0,00	0,00
RECETTES		0,00	0,00	0,00	0,00	0,00	0,00	0,00	0,00	0,00

(1) Détailler conformément au plan de comptes.

IV – ANNEXES	IV
A – PRESENTATION CROISEE – SECTION DE FONCTIONNEMENT – PRESENTATION DETAILLEE	A2.938

## FONCTION 8 – Transports

Article / compte nature (1)	Libellé	80 Services communs	81 Transports scolaires	82 Transports publics de voyageurs						
				820 Services communs	821 Transport sur route	822 Transport ferroviaire	823 Transport fluvial	824 Transport maritime	825 Transport aérien	828 Autres transports
	DEPENSES	0,00	0,00	0,00	0,00	0,00	0,00	0,00	0,00	0,00
	RECETTES	0,00	0,00	0,00	0,00	0,00	0,00	0,00	0,00	0,00

(1) Détailler conformément au plan de comptes.

IV – ANNEXES	IV
A – PRESENTATION CROISEE – SECTION DE FONCTIONNEMENT – PRESENTATION DETAILLEE	A2.938

FONCTION 8 – Transports (suite 1)

Article / compte nature (1)	Libellé	83						
		Transports de marchandises						
		830	831	832	833	834	835	838
		Services communs	Fret routier	Fret ferroviaire	Fret fluvial	Fret maritime	Fret aérien	Autres transports
	DEPENSES	0,00	0,00	0,00	0,00	0,00	0,00	0,00
	RECETTES	0,00	0,00	0,00	0,00	0,00	0,00	0,00

(1) Détailler conformément au plan de comptes.

IV – ANNEXES	IV
A – PRESENTATION CROISEE – SECTION DE FONCTIONNEMENT – PRESENTATION DETAILLEE	A2.938

FONCTION 8 – Transports (suite 2)

Article / compte nature (1)	Libellé	84 Voirie							
		841 Voirie nationale	842 Voirie régionale	843 Voirie départementale	844 Voirie métropolitaine	845 Voirie communale	846 Viabilité hivernale et aléas climatiques	847 Equipements de voirie	849 Sécurité routière
	DEPENSES	0,00	0,00	0,00	0,00	0,00	0,00	0,00	0,00
	RECETTES	0,00	0,00	0,00	0,00	0,00	0,00	0,00	0,00

(1) Détailler conformément au plan de comptes.



IV – ANNEXES	IV
A – PRESENTATION CROISEE – SECTION DE FONCTIONNEMENT – PRESENTATION DETAILLEE	A2.938

FONCTION 8 – Transports (suite 3)

Article / compte nature (1)	Libellé	85 Infrastructures					86 Liaisons multimodales	87 Circulations douces	89 Sécurité	TOTAL DU CHAPITRE
		851 Gares, autres infrastructures routières	852 Gares et autres infrastructures ferrov.	853 Haltes, autres infrastructures fluviales	854 Ports, autres infrastructures portuaires	855 Aéroports et autres infrastructures				
DEPENSES		0,00	0,00	0,00	0,00	0,00	0,00	0,00	0,00	0,00
RECETTES		0,00	0,00	0,00	0,00	0,00	0,00	0,00	0,00	0,00

(1) Détailler conformément au plan de comptes.

IV – ANNEXES	IV
B – ANNEXES PATRIMONIALES – ETAT DE LA DETTE – DETAIL DES CREDITS DE TRESORERIE	B1.1

## DETAIL DES CREDITS DE TRESORERIE (1)

Nature (Pour chaque ligne, indiquer le numéro de contrat)	Date de la décision de réaliser la ligne de trésorerie (2)	Montant maximum autorisé au 01/01/N	Montant des tirages N	Montant des remboursements N		Encours restant dû au 31/12/N
				Intérêts (3)	Remboursement du tirage	
5191 Avances du Trésor						
5192 Avances de trésorerie						
51931 Lignes de trésorerie						
51932 Lignes de trésorerie liées à un emprunt						
5194 Billets de trésorerie						
5198 Autres crédits de trésorerie						
519 Crédits de trésorerie (Total)		0,00	0,00	0,00	0,00	0,00

(1) Circulaire n° NOR : INTB8900071C du 22/02/1989.

(2) Indiquer la date de la délibération de l'assemblée autorisant la ligne de trésorerie ou la date de la décision de l'ordonnateur de réaliser la ligne de trésorerie sur la base d'un montant maximum autorisé par l'organe délibérant (article M. 4221-5 du CGCT).

(3) Il s'agit des intérêts comptabilisés au compte 6615.

IV – ANNEXES	IV
B – ANNEXES PATRIMONIALES – ETAT DE LA DETTE – REPARTITION PAR NATURE DE DETTE	B1.2

## REPARTITION PAR NATURE DE DETTE (hors 16449 et 166)

Nature (Pour chaque ligne, indiquer le numéro de contrat)	Emprunts et dettes à l'origine du contrat													
	Organisme prêteur ou chef de file	Date de signature	Date d'émission ou date de mobilisation (1)	Date du premier remboursement	Nominal (2)	Type de taux d'intérêt (3)	Index (4)	Taux initial		Devise	Périodicité des remboursements (6)	Profil d'amortissement (7)	Possibilité de remboursement anticipé O/N	Catégorie d'emprunt (8)
								Niveau de taux (5)	Taux actuariel					
<b>163 Emprunts obligataires (Total)</b>					0,00									
<b>164 Emprunts auprès des établissements financiers (Total)</b>					0,00									
1641 Emprunts en euros (total)					0,00									
1643 Emprunts en devises (total)					0,00									
16441 Emprunts assortis d'une option de tirage sur ligne de trésorerie (total)					0,00									
<b>165 Dépôts et cautionnements reçus (Total)</b>					0,00									
<b>167 Emprunts et dettes assortis de conditions particulières (Total)</b>					0,00									
1671 Avances consolidées du Trésor (total)					0,00									
1672 Emprunts sur comptes spéciaux du Trésor (total)					0,00									
1675 Dettes pour METP et PPP (total)					0,00									
1676 Dettes envers locataires-acquéreurs (total)					0,00									
1678 Autres emprunts et dettes (total)					0,00									
<b>168 Emprunts et dettes assimilés (Total)</b>					0,00									
1681 Autres emprunts (total) (9)					0,00									

**COMMUNE DE SOORTS-HOSSEGOR - PEDEBERT EXTENSION II SOORTS-HOSSEGOR - CA - 2023**

Nature (Pour chaque ligne, indiquer le numéro de contrat)	Emprunts et dettes à l'origine du contrat													
	Organisme prêteur ou chef de file	Date de signature	Date d'émission ou date de mobilisation (1)	Date du premier remboursement	Nominal (2)	Type de taux d'intérêt (3)	Index (4)	Taux initial		Devise	Périodicité des remboursements (6)	Profil d'amortissement (7)	Possibilité de remboursement anticipé O/N	Catégorie d'emprunt (8)
								Niveau de taux (5)	Taux actuariel					
1682 Bons à moyen terme négociables (total)					0,00									
1687 Autres dettes (total)					0,00									
<b>Total général</b>					<b>0,00</b>									

(1) Si un emprunt donne lieu à plusieurs mobilisations, indiquer la date de la première mobilisation.

(2) Nominal : montant emprunté à l'origine.

(3) Type de taux d'intérêt : F : fixe ; V : variable simple ; C : complexe ; R : préfixé (c'est-à-dire un taux variable qui n'est pas seulement défini comme la simple addition d'un taux usuel de référence et d'une marge exprimée en point de pourcentage).

(4) Mentionner le ou les types d'index (ex : Euribor 3 mois).

(5) Indiquer le niveau de taux à l'origine du contrat.

(6) Indiquer la périodicité des remboursements : A : annuelle, B : bimestrielle, T : trimestrielle, X autre.

(7) Indiquer C pour amortissement constant, P pour amortissement progressif, F pour *in fine*, X pour autres à préciser.

(8) Catégorie d'emprunt à l'origine. Exemple A-1 (cf. la classification des emprunts suivant la typologie de la circulaire IOCB1015077C du 25 juin 2010 sur les produits financiers offerts aux collectivités territoriales).

(9) Y compris les avances remboursables consenties au titre de l'article 25 de la loi n°2020-935 du 30 juillet 2020 de finances rectificative pour 2020, portant attribution des avances remboursables sur les recettes fiscales prévues aux articles 1594 A et 1595 du code général des impôts

IV – ANNEXES	IV
B – ANNEXES PATRIMONIALES – ETAT DE LA DETTE – REPARTITION PAR NATURE DE DETTE	B1.2

## B1.2 – REPARTITION PAR NATURE DE DETTE (hors 16449 et 166) (suite)

Nature  (Pour chaque ligne, indiquer le numéro de contrat)	Emprunts et dettes au 31/12/N											
	Couverture ? O/N (11)	Montant couvert	Catégorie d'emprunt après couverture éventuelle (12)	Capital restant dû au 31/12/N	Durée résiduelle (en années)	Taux d'intérêt			Annuité de l'exercice			ICNE de l'exercice
						Type de taux (13)	Index (14)	Niveau de taux d'intérêt au 31/12/N (15)	Capital	Charges d'intérêt (16)	Intérêts perçus (le cas échéant) (17)	
163 Emprunts obligataires (Total)		0,00		0,00					0,00	0,00	0,00	0,00
164 Emprunts auprès des établissements financiers (Total)		0,00		0,00					0,00	0,00	0,00	0,00
1641 Emprunts en euros (total)		0,00		0,00					0,00	0,00	0,00	0,00
1643 Emprunts en devises (total)		0,00		0,00					0,00	0,00	0,00	0,00
16441 Emprunts assortis d'une option de tirage sur ligne de trésorerie (total) (10)		0,00		0,00					0,00	0,00	0,00	0,00
165 Dépôts et cautionnements reçus (Total)		0,00		0,00					0,00	0,00	0,00	0,00
167 Emprunts et dettes assortis de conditions particulières (Total)		0,00		0,00					0,00	0,00	0,00	0,00
1671 Avances consolidées du Trésor (total)		0,00		0,00					0,00	0,00	0,00	0,00
1672 Emprunts sur comptes spéciaux (total)		0,00		0,00					0,00	0,00	0,00	0,00
1675 Dettes pour METP et PPP (total)		0,00		0,00					0,00	0,00	0,00	0,00
1676 Dettes envers locataires-acquéreurs (total)		0,00		0,00					0,00	0,00	0,00	0,00
1678 Autres emprunts et dettes (total)		0,00		0,00					0,00	0,00	0,00	0,00
168 Emprunts et dettes assimilés (Total)		0,00		0,00					0,00	0,00	0,00	0,00
1681 Autres emprunts (total)		0,00		0,00					0,00	0,00	0,00	0,00
1682 Bons à moyen terme négociables (total)		0,00		0,00					0,00	0,00	0,00	0,00
1687 Autres dettes (total)		0,00		0,00					0,00	0,00	0,00	0,00
Total général		0,00		0,00					0,00	0,00	0,00	0,00

(10) S'agissant des emprunts assortis d'une ligne de trésorerie, il faut faire ressortir le remboursement du capital de la dette prévue pour l'exercice correspondant au véritable endettement.

(11) Si l'emprunt est soumis à couverture, il convient de compléter le tableau « détail des opérations de couverture ».

(12) Catégorie d'emprunt. Exemple A-1 (cf. la classification des emprunts suivant la typologie de la circulaire IOCB1015077C du 25 juin 2010 sur les produits financiers offerts aux collectivités territoriales).

(13) Type de taux d'intérêt après opérations de couverture : F : fixe ; V : variable simple ; C : complexe (c'est-à-dire un taux variable qui n'est pas seulement défini comme la simple addition d'un taux usuel de référence et d'une marge exprimée en point de pourcentage).

(14) Mentionner l'index en cours au 31/12/N après opérations de couverture.

(15) Taux après opérations de couverture éventuelles. Pour les emprunts à taux variable, indiquer le niveau moyen du taux constaté sur l'année.

(16) Il s'agit des intérêts dus au titre du contrat initial et comptabilisés à l'article 66111 « Intérêts réglés à l'échéance » (intérêts décaissés) et intérêts éventuels dus au titre du contrat d'échange éventuel et comptabilisés à l'article 668.

(17) Indiquer les intérêts éventuellement reçus au titre du contrat d'échange éventuel et comptabilisés au 768.

IV – ANNEXES	IV
B – ANNEXES PATRIMONIALES – ETAT DE LA DETTE – REPARTITION DES EMPRUNTS PAR STRUCTURE DE TAUX	B1.3

## REPARTITION DES EMPRUNTS PAR STRUCTURE DE TAUX (HORS A1)

Emprunts ventilés par structure de taux selon le risque le plus élevé (Pour chaque ligne, indiquer le numéro de contrat) (1)	Organisme prêteur ou chef de file	Nominal (2)	Capital restant dû au 31/12/N (3)	Type d'indices (4)	Durée du contrat	Dates des périodes bonifiées	Taux minimal (5)	Taux maximal (6)	Coût de sortie (7)	Taux maximal après couverture éventuelle (8)	Niveau du taux au 31/12/N (9)	Intérêts payés au cours de l'exercice (10)	Intérêts perçus au cours de l'exercice (le cas échéant) (11)	% par type de taux selon le capital restant dû
Echange de taux, taux variable simple plafonné (cap) ou encadré (tunnel) (A)														
TOTAL (A)		0,00	0,00						0,00			0,00	0,00	0,00
Barrière simple (B)														
TOTAL (B)		0,00	0,00						0,00			0,00	0,00	0,00
Option d'échange (C)														
TOTAL (C)		0,00	0,00						0,00			0,00	0,00	0,00
Multiplificateur jusqu'à 3 ou multiplificateur jusqu'à 5 capé (D)														
TOTAL (D)		0,00	0,00						0,00			0,00	0,00	0,00
Multiplificateur jusqu'à 5 (E)														
TOTAL (E)		0,00	0,00						0,00			0,00	0,00	0,00
Autres types de structures (F)														
TOTAL (F)		0,00	0,00						0,00			0,00	0,00	0,00
TOTAL GENERAL		0,00	0,00						0,00			0,00	0,00	0,00

(1) Répartir les emprunts selon le type de structure de taux (de A à F selon la classification de la charte de bonne conduite) en fonction du risque le plus élevé à courir sur toute la durée de vie du contrat de prêt et après opérations de couverture éventuelles.

(2) Nominal : montant emprunté à l'origine. En cas de couverture partielle d'un emprunt, indiquer séparément sur deux lignes la part du nominal couvert et la part non couverte.

(3) En cas de couverture partielle d'un emprunt, indiquer séparément sur deux lignes la part du capital restant dû couvert et la part non couverte.

(4) Indiquer la classification de l'indice sous-jacent suivant la typologie de la circulaire du 25 juin 2010 sur les produits financiers (de 1 à 6). 1 : Indice zone euro / 2 : Indices inflation française ou zone euro ou écart entre ces indices / 3 : Ecart indice zone euro / 4 : Indices hors zone euro ou écart d'indices dont l'un est hors zone euro / 5 : écarts d'indices hors zone euro / 6 : autres indices.

(5) Taux hors opération de couverture. Indiquer le montant, l'index ou la formule correspondant au taux minimal du contrat de prêt sur toute la durée du contrat.

(6) Taux hors opération de couverture. Indiquer le montant, l'index ou la formule correspondant au taux maximal du contrat de prêt sur toute la durée du contrat.

(7) Coût de sortie : indiquer le montant de l'indemnité contractuelle de remboursement définitif de l'emprunt au 31/12/N ou le cas échéant, à la prochaine date d'échéance.

(8) Montant, index ou formule.

(9) Indiquer le niveau de taux après opérations de couverture éventuelles. Pour les emprunts à taux variables, indiquer le niveau moyen du taux constaté sur l'année.

(10) Indiquer les intérêts dus au titre du contrat initial et comptabilisés à l'article 66111 et des intérêts éventuels dus au titre du contrat d'échange et comptabilisés à l'article 668.

(11) Indiquer les intérêts reçus au titre du contrat d'échange et comptabilisés au 768.

IV – ANNEXES	IV
B – ANNEXES PATRIMONIALES – ETAT DE LA DETTE – TYPOLOGIE DE LA REPARTITION DE L'ENCOURS	B1.4

## TYPOLOGIE DE LA REPARTITION DE L'ENCOURS (1)

Indices sous-jacents		(1) Indices zone euro	(2) Indices inflation française ou zone euro ou écart entre ces indices	(3) Ecart d'indices zone euro	(4) Indices hors zone euro et écarts d'indices dont l'un est un indice hors zone euro	(5) Ecart d'indices hors zone euro	(6) Autres indices
Structure							
(A) Taux fixe simple. Taux variable simple. Echange de taux fixe contre taux variable ou inversement. Echange de taux structuré contre taux variable ou taux fixe (sens unique). Taux variable simple plafonné ( <i>cap</i> ) ou encadré ( <i>tunnel</i> )	Nombre de produits	0	0	0	0	0	
	% de l'encours	0,00	0,00	0,00	0,00	0,00	
	Montant en euros	0,00	0,00	0,00	0,00	0,00	
(B) Barrière simple. Pas d'effet de levier	Nombre de produits	0	0	0	0	0	
	% de l'encours	0,00	0,00	0,00	0,00	0,00	
	Montant en euros	0,00	0,00	0,00	0,00	0,00	
(C) Option d'échange ( <i>swaption</i> )	Nombre de produits	0	0	0	0	0	
	% de l'encours	0,00	0,00	0,00	0,00	0,00	
	Montant en euros	0,00	0,00	0,00	0,00	0,00	
(D) Multiplicateur jusqu'à 3 ; multiplicateur jusqu'à 5 capé	Nombre de produits	0	0	0	0	0	
	% de l'encours	0,00	0,00	0,00	0,00	0,00	
	Montant en euros	0,00	0,00	0,00	0,00	0,00	
(E) Multiplicateur jusqu'à 5	Nombre de produits	0	0	0	0	0	
	% de l'encours	0,00	0,00	0,00	0,00	0,00	
	Montant en euros	0,00	0,00	0,00	0,00	0,00	
(F) Autres types de structures	Nombre de produits						0
	% de l'encours						0,00
	Montant en euros						0,00

(1) Cette annexe retrace le stock de dette au 31/12/N après opérations de couverture éventuelles.



IV – ANNEXES	IV
B – ANNEXES PATRIMONIALES – ETAT DE LA DETTE – DETAIL DES OPERATIONS DE COUVERTURE	B1.5

## DETAIL DES OPERATIONS DE COUVERTURE (1)

Instruments de couverture (Pour chaque ligne, indiquer le numéro de contrat)	Emprunt couvert			Instrument de couverture									
	Référence de l'emprunt couvert	Capital restant dû au 31/12/N	Date de fin du contrat	Organisme co-contractant	Type de couverture (3)	Nature de la couverture (change ou taux)	Notionnel de l'instrument de couverture	Date de début du contrat	Date de fin du contrat	Périodicité de règlement des intérêts (4)	Montant des commissions diverses	Primes éventuelles	
												Primes payées pour l'achat d'option	Primes reçues pour la vente d'option
Taux fixe (total)		0,00					0,00				0,00	0,00	0,00
Taux variable simple (total)		0,00					0,00				0,00	0,00	0,00
Taux complexe (total) (2)		0,00					0,00				0,00	0,00	0,00
Total		0,00					0,00				0,00	0,00	0,00

(1) Si un instrument couvre plusieurs emprunts, distinguer une ligne par emprunt couvert.

(2) Il s'agit d'un taux variable qui n'est pas défini comme la simple addition d'un taux usuel de référence et d'une marge exprimée en point de pourcentage.

(3) Indiquer s'il s'agit d'un *swap*, d'une option (*cap*, *floor*, *tunnel*, *swaption*).

(4) Indiquer la périodicité de règlement des intérêts : A : annuelle, M : mensuelle, B : bimestrielle, S : semestrielle, T : trimestrielle, X : autre.

<b>IV – ANNEXES</b>	<b>IV</b>
<b>B – ANNEXES PATRIMONIALES – ETAT DE LA DETTE – DETAIL DES OPERATIONS DE COUVERTURE</b>	<b>B1.5</b>

**B1.5 – DETAIL DES OPERATIONS DE COUVERTURE (1) (suite)**

Instruments de couverture (Pour chaque ligne, indiquer le numéro de contrat)	Référence de l'emprunt couvert	Effet de l'instrument de couverture							
		Taux payé		Taux reçu (7)		Charges et produits constatés depuis l'origine du contrat		Catégorie d'emprunt (8)	
		Index (5)	Niveau de taux (6)	Index	Niveau de taux	Charges c/668	Produits c/768	Avant opération de couverture	Après opération de couverture
Taux fixe (total)						0,00	0,00		
Taux variable simple (total)						0,00	0,00		
Taux complexe (total) (2)						0,00	0,00		
Total						0,00	0,00		

(5) Indiquer l'index utilisé ou la formule de taux.

(6) Pour les emprunts à taux variable, indiquer le niveau moyen du taux constaté sur l'année.

(7) A compléter si l'instrument de couverture est un *swap*.

(8) Catégorie d'emprunt. Exemple A-1 (cf. la classification des emprunts suivant la typologie de la circulaire IOCB1015077C du 25 juin 2010 sur les produits financiers offerts aux collectivités territoriales).

IV – ANNEXES	IV
B – ANNEXES PATRIMONIALES – ETAT DE LA DETTE – REMBOURSEMENT ANTICIPE D'UN EMPRUNT AVEC REFINANCEMENT	B1.6

## REMBOURSEMENT ANTICIPE D'UN EMPRUNT AVEC REFINANCEMENT (1)

Emprunts (2) (Pour chaque ligne, indiquer le numéro de contrat)	Année de mobilisation et profil d'amort. de l'emprunt		Date du refinancement	Organisme prêteur ou chef de file	Capital restant dû	Capital réaménagé	Durée résiduelle	Périodicité des remboursements (6)	Caractéristiques du taux			Coût de sortie (10)		Annuité de l'exercice		ICNE de l'exercice
	Année	Profil (5)							Type de taux (7)	Index (8)	Niveau de taux (9)	Type (11)	Montant (12)	Intérêts (13)	Capital	
Total des dépenses au c/ 166 Refinancement de dette (3)					0,00	0,00							0,00	0,00	0,00	0,00
Total des recettes au c/ 166 Refinancement de dette (4)					0,00	0,00								0,00	0,00	0,00

(1) Les opérations de refinancement de dette consistent en un remboursement d'un emprunt auprès d'un établissement de crédit suivi de la souscription d'un nouvel emprunt. Pour cette raison, les dépenses et les recettes du c/166 sont équilibrées.

(2) Pour les emprunts de refinancement, indiquer le nouveau numéro de contrat suivi, entre parenthèses, de la référence de l'emprunt quitté.

(3) Il s'agit de retracer les caractéristiques avant réaménagement des emprunts ayant fait l'objet d'un remboursement anticipé avec refinancement.

(4) Il s'agit de retracer les caractéristiques après réaménagement des emprunts de refinancement.

(5) Indiquer C pour amortissement constant, P pour amortissement progressif, F pour *in fine*, X pour autres à préciser.

(6) Indiquer la périodicité des remboursements A : annuelle ; T : trimestrielle ; M : mensuelle, B : bimestrielle, S : semestrielle, X autre.

(7) Type de taux d'intérêt : F : fixe ; V : variable simple ; C : complexe (c'est-à-dire un taux variable qui n'est pas seulement défini comme la simple addition d'un taux usuel de référence et d'une marge exprimée en point de pourcentage).

(8) Indiquer le type d'index (ex : Euribor 3 mois).

(9) Taux après opérations de couverture éventuelles. Pour un emprunt à taux variable, indiquer le niveau du taux constaté à la date du refinancement.

(10) Il s'agit de retracer les caractéristiques de l'indemnité de remboursement anticipé due relative à l'emprunt quitté.

(11) Indiquer A pour autofinancement, C pour capitalisation, T pour intégration dans le taux du nouvel emprunt, D pour allongement de durée.

(12) Indiquer le coût de sortie uniquement en cas d'autofinancement et de capitalisation.

(13) Il s'agit des intérêts dus au titre du contrat initial et comptabilisés à l'article 66111 « Intérêts réglés à l'échéance » (intérêts décaissés) et intérêts éventuels dus au titre du contrat d'échange éventuel et comptabilisés à l'article 668.

IV – ANNEXES	IV
B – ANNEXES PATRIMONIALES – ETAT DE LA DETTE – EMPRUNTS RENEGOCIES AU COURS DE L’ANNEE N	B1.7

EMPRUNTS RENEGOCIES AU COURS DE L’ANNEE N (1)

N° du contrat d'emprunt	Date de souscription du contrat initial	Date de renégocia- tion	Organisme prêteur	Durée résiduelle en années		Taux (2)						Nominal		Profil d'amortissement et périodicité de remboursement (6)		Capital restant dû au 31/12/N	ICNE de l'exercice	Annuité payée dans l'exercice (s'il y a lieu)	
				Con- trat initial	Con- trat renégoc- ié	Contrat initial			Contrat renégocié			Contrat initial	Contrat renégocié (5)	Contrat initial	Contrat renégocié			Intérêts	Capital
						Type de taux (3)	Index (4)	Taux act.	Type de taux (3)	Index (4)	Taux act.								
Total												0,00	0,00			0,00	0,00	0,00	0,00

(1) Inscrire les emprunts renégociés au cours de l'exercice N.

(2) Taux à la date de renégociation.

(3) Indiquer : F : fixe ; V : variable simple ; C : complexe (c'est-à-dire un taux variable qui n'est pas seulement défini comme la simple addition d'un taux usuel de référence et d'une marge exprimée en point de pourcentage).

(4) Indiquer la nature de l'index retenu (exemple : Euribor 3 mois).

(5) Nominal à la date de renégociation.

(6) Faire figurer 2 lettres :
 

- Pour le profil d'amortissement, indiquer : C pour amortissement constant, P pour amortissement progressif, F pour *in fine*, X pour autres.

- Pour la périodicité de remboursement, indiquer A : annuelle ; T : trimestrielle ; M : mensuelle, B : bimestrielle, S : semestrielle, X autre.

IV – ANNEXES	IV
B – ANNEXES PATRIMONIALES – ETAT DE LA DETTE – DETTE POUR FINANCER L'EMPRUNT D'UN AUTRE ORGANISME	B1.8

## DETTE POUR FINANCER L'EMPRUNT D'UN AUTRE ORGANISME (1)

REPARTITION PAR PRÊTEUR	Dette en capital à l'origine (2)	Dette en capital au 31/12/N	Annuité payée au cours de l'exercice	Dont	
				Intérêts (3)	Capital
TOTAL	0,00	0,00	0,00	0,00	0,00
<u>Auprès des organismes de droit privé</u>	0,00	0,00	0,00	0,00	0,00
<u>Auprès des organismes de droit public</u>	0,00	0,00	0,00	0,00	0,00
<u>Dettes provenant d'émissions obligataires (ex : émissions publiques ou privées)</u>	0,00	0,00	0,00	0,00	0,00

(1) Il s'agit des cas où une collectivité ou un établissement public accepte de prendre en charge l'emprunt au profit d'un autre organisme sans qu'il y ait pour autant transfert du contrat.

(2) La dette en capital à l'origine correspond à la part de dette prise en charge par la collectivité.

(3) Il s'agit des intérêts dus au titre du contrat initial et comptabilisés à l'article 66111 et des intérêts éventuels dus au titre du contrat d'échange et comptabilisés à l'article 668.

<b>IV – ANNEXES</b>	<b>IV</b>
<b>B – ANNEXES PATRIMONIALES – METHODES UTILISEES POUR LES AMORTISSEMENTS</b>	<b>B2</b>

**METHODES UTILISEES POUR LES AMORTISSEMENTS**

<b>Procédure d'amortissement (linéaire, dégressif, variable)</b>	<b>CHOIX DE L'ASSEMBLEE</b>	<b>Délibération du</b>
	<b>Biens de faible valeur</b> - Seuil unitaire en deçà duquel les immobilisations de peu de valeur s'amortissent sur un an : €	
	<b>Catégories de biens amortis</b>	<b>Durée (en années)</b>

IV – ANNEXES	IV
B – ANNEXES PATRIMONIALES – ETAT DU PERSONNEL AU 31/12/N	B9

## B9 - ETAT DU PERSONNEL AU 31/12/N

GRADES OU EMPLOIS (1)	CATEGORIES (2)	EMPLOIS BUDGETAIRES (3)			EFFECTIFS POURVUS SUR EMPLOIS BUDGETAIRES EN ETPT (4)		
		EMPLOIS PERMANENTS À TEMPS COMPLET	EMPLOIS PERMANENTS À TEMPS NON COMPLET	TOTAL	AGENTS TITULAIRES	AGENTS NON TITULAIRES	TOTAL
<b>EMPLOIS FONCTIONNELS (a)</b>		0,00	0,00	0,00	0,00	0,00	0,00
Directeur général des services		0,00	0,00	0,00	0,00	0,00	0,00
Directeur général adjoint des services		0,00	0,00	0,00	0,00	0,00	0,00
Directeur général des services techniques		0,00	0,00	0,00	0,00	0,00	0,00
Directeur départemental - SDIS		0,00	0,00	0,00	0,00	0,00	0,00
Directeur départemental adjoint - SDIS		0,00	0,00	0,00	0,00	0,00	0,00
Emplois créés au titre de l'article L. 313-1 du CGFP		0,00	0,00	0,00	0,00	0,00	0,00
<b>FILIERE ADMINISTRATIVE (b)</b>		0,00	0,00	0,00	0,00	0,00	0,00
<b>FILIERE TECHNIQUE (c)</b>		0,00	0,00	0,00	0,00	0,00	0,00
<b>FILIERE SOCIALE (d)</b>		0,00	0,00	0,00	0,00	0,00	0,00
<b>FILIERE MEDICO-SOCIALE (e)</b>		0,00	0,00	0,00	0,00	0,00	0,00
<b>FILIERE MEDICO-TECHNIQUE (f)</b>		0,00	0,00	0,00	0,00	0,00	0,00
<b>FILIERE SPORTIVE (g)</b>		0,00	0,00	0,00	0,00	0,00	0,00
<b>FILIERE CULTURELLE (h)</b>		0,00	0,00	0,00	0,00	0,00	0,00
<b>FILIERE ANIMATION (i)</b>		0,00	0,00	0,00	0,00	0,00	0,00
<b>FILIERE POLICE (j)</b>		0,00	0,00	0,00	0,00	0,00	0,00
<b>FILIERE SAPEURS-POMPIERS (k)</b>		0,00	0,00	0,00	0,00	0,00	0,00
<b>EMPLOIS NON CITES (l) (5)</b>		0,00	0,00	0,00	0,00	0,00	0,00
<b>TOTAL GENERAL (b + c + d + e + f + g + h + i + j + k + l)</b>		0,00	0,00	0,00	0,00	0,00	0,00

(1) Les grades ou emplois sont désignés conformément à la circulaire n° NOR : INTB9500102C du 23 mars 1995. Les emplois fonctionnels sont également comptabilisés dans leur filière d'origine.

(2) Catégories : A, B ou C.

(3) Emplois budgétaires créés par l'assemblée délibérante. Les emplois permanents à temps complet sont comptabilisés pour une unité, les emplois à temps non complet sont comptabilisés à hauteur de la quotité de travail prévue par la délibération créant l'emploi.

(4) Equivalent temps plein annuel travaillé (ETPT). Le décompte est proportionnel à l'activité des agents, mesurée par leur quotité de temps de travail et par leur période d'activité sur l'année :

ETPT = Effectifs physiques \* quotité de temps de travail \* période d'activité dans l'année

Exemple : un agent à temps plein (quotité de travail = 100 %) présent toute l'année correspond à 1 ETPT ; un agent à temps partiel, à 80 % (quotité de travail = 80 %) présent toute l'année correspond à 0,8 ETPT ; un agent à temps partiel, à 80 % (quotité de travail = 80 %) présent la moitié de l'année (ex : CDD de 6 mois, recrutement à mi-année) correspond à 0,4 ETPT (0,8 \* 6 / 12).

(5) Emplois dont les missions ne correspondent pas à un cadre d'emploi existant.

IV – ANNEXES	IV
B – ANNEXES PATRIMONIALES – ETAT DU PERSONNEL AU 31/12/N	B9

## B9 - ETAT DU PERSONNEL AU 31/12/N (suite)

AGENTS NON TITULAIRES EN FONCTION AU 31/12/N	CATEGORIES (1)	SECTEUR (2)	REMUNERATION (3)		CONTRAT	
			Indice (8)	Euros	Fondement du contrat (4)	Nature du contrat (5)
Agents occupant un emploi permanent (6)				0,00		
Agents occupant un emploi non permanent (7)				0,00		
TOTAL GENERAL				0,00		

(1) CATEGORIES: A, B et C.

(2) SECTEUR ADM : Administratif.  
TECH : Technique.  
URB : Urbanisme (dont aménagement urbain).  
S : Social.  
MS : Médico-social.  
MT : Médico-technique.  
SP : Sportif.  
CULT : Culturel.  
ANIM : Animation.  
POL : Police.  
POMP : Sapeurs-pompiers.  
X : Emplois non cités.

(3) REMUNERATION : Référence à un indice brut (indiquer le niveau de l'indice brut) de la fonction publique ou en euros annuels bruts (indiquer l'ensemble des éléments de la rémunération brute annuelle).

(4) CONTRAT : Motif du contrat (code général de la fonction publique - CGFP) :  
332-23-1° : Accroissement temporaire d'activité pour une durée maximale de douze mois.  
332-23-2° : Accroissement saisonnier d'activité pour une durée maximale de six mois.  
332-24 : Contrat de projet pour une durée minimale d'un an et une durée maximale fixée par les parties dans la limite de six ans  
332-13 : Remplacement d'un fonctionnaire autorisé à servir à temps partiel ou indisponible.  
332-14 : Vacance temporaire d'un emploi.  
332-8-1° : Absence de cadre d'emplois de fonctionnaires susceptibles d'assurer les fonctions correspondantes.  
332-8-2° : Justifié par les besoins des services ou la nature des fonctions, sous réserve qu'aucun fonctionnaire territorial n'a pu être recruté dans les conditions prévues par le CGFP.  
332-8-3° : Communes de moins de 1 000 habitants et groupements de communes regroupant moins de 15 000 habitants.  
332-8-4° : Communes nouvelles issues de fusion de communes de moins de 1 000 habitants, pendant trois ans suivant la création, et le cas échéant, jusqu'au premier renouvellement du conseil municipal.  
332-8-5° : Autres collectivités territoriales ou établissements mentionnés à l'article L. 4, pour les emplois dont la quotité de temps de travail est inférieure à 50 %.  
332-8-6° : Emplois des communes (- 2 000 hab.) et des groupements de communes (-10 000 hab.) dont la création ou suppression dépend de la décision d'une autorité.  
327-5 : Contractuel territorial sur emploi permanent - peut être nommé en qualité de fonctionnaire stagiaire par l'autorité territoriale.  
332-10 : Contrat à durée indéterminée en application de l'article L. 332-8 avec un agent contractuel territorial qui justifie d'une durée de services publics de six ans au moins.  
332-11 : Contrat à durée indéterminée lorsque l'agent contractuel territorial concerné remplit avant l'échéance de son contrat les conditions d'ancienneté mentionnées à l'article L. 332-10.  
326\_352 : Modalités particulières : recrutement sans concours, parcours d'accès à la fonction publique, personnes en situation de handicap (CGFP art. L326 et L.352).  
343-1\_343-3 : Emplois supérieurs de la fonction publique territoriale (emplois fonctionnels de direction).  
333-1\_333-10 : Collaborateurs de cabinet.  
333-12 : Collaborateurs de groupes d'élus.  
A : Autres.

(5) Indiquer si l'agent contractuel est titulaire d'un contrat à durée déterminée (CDD) ou d'un contrat à durée indéterminée (CDI). Les contrats particuliers devront être labellisés « A / autres » et feront l'objet d'une précision (ex : « contrats aidés »).

(6) Occupent un emploi permanent de la fonction publique territoriale, les agents non titulaires recrutés sur le fondement des articles 332-8, 332-13, 332-14, 326, 352 du CGFP , ainsi que les agents qui sont titulaires d'un contrat à durée indéterminée pris sur le fondement des articles 327-5, 332-10 et 332-11 du CGFP.

(7) Occupent un emploi non permanent de la fonction publique territoriale, les agents non titulaires recrutés sur le fondement des articles 332-23, 332-24, 333-1 à 333-10 et 333-12.

(8) Si un contrat fixe comme référence de rémunération un traitement hors échelle, il convient de mentionner le chevron conformément à l'article 6 décret 85-1148 du 20 octobre 1985.



<b>IV – ANNEXES</b>	<b>IV</b>
<b>ANNEXES PATRIMONIALES</b>	
<b>LISTE DES ORGANISMES DANS LESQUELS LA COLLECTIVITE A PRIS UN ENGAGEMENT FINANCIER</b>	<b>B10</b>

**LISTE DES ORGANISMES DANS LESQUELS LA COLLECTIVITE A PRIS UN ENGAGEMENT FINANCIER**

Les documents financiers et comptables de ces organismes sont mis à la disposition du public à (1).

Toute personne a le droit de demander communication à ses frais.

<b>Nature de l'engagement (2)</b>	<b>Nom de l'organisme</b>	<b>Raison sociale de l'organisme</b>	<b>Nature juridique de l'organisme</b>	<b>Montant de l'engagement</b>
<b>Délégation de service public (3) (4)</b>				
<b>Détention d'une part du capital</b>				
<b>Garantie ou cautionnement d'un emprunt</b>				
<b>Subventions supérieures à 75 000 € ou représentant plus de 50 % du produit figurant au compte de résultat de l'organisme</b>				
<b>Autres</b>				

(1) Hôtel de la collectivité et autres lieux publics désignés par la collectivité.

(2) Indiquer la date de la décision (délibérations, contrats ou décisions de l'exécutif).

(3) Préciser la nature de la délégation (concession, affermage, régie intéressée...).

(4) Les délégations pour lesquels un engagement hors bilan est constaté font l'objet d'une reprise dans l'état relatif aux autres engagements donnés.

IV – ANNEXES	IV
C – ANNEXES BUDGETAIRES – EQUILIBRE BUDGETAIRE – DEPENSES	C1.1

## DEPENSES A COUVRIR PAR DES RESSOURCES PROPRES

Art. (1)	Libellé (1)	Crédits de l'exercice (BP + BS + DM + RAR N-1)	Réalisations
<b>DEPENSES TOTALES A COUVRIR PAR DES RESSOURCES PROPRES = A + B</b>		<b>0,00</b>	<b>I 0,00</b>
<b>16 Emprunts et dettes assimilées (A)</b>		<b>0,00</b>	<b>0,00</b>
1631	Emprunts obligataires	0,00	0,00
1641	Emprunts en euros	0,00	0,00
1643	Emprunts en devises	0,00	0,00
16441	Opérations afférentes à l'emprunt	0,00	0,00
1671	Avances consolidées du Trésor	0,00	0,00
1672	Emprunts sur comptes spéciaux du Trésor	0,00	0,00
1678	Autres emprunts et dettes	0,00	0,00
1681	Autres emprunts	0,00	0,00
1682	Bons à moyen terme négociables	0,00	0,00
1687	Autres dettes	0,00	0,00
<b>Dépenses et transferts à déduire des ressources propres (B)</b>		<b>0,00</b>	<b>0,00</b>
10...	Reprise de dotations, fonds divers et réserves		
10...	Reversement de dotations, fonds divers et réserves		
139	Subv. invest. transférées cpte résultat	0,00	0,00

	Op. de l'exercice I	Restes à réaliser en dépenses au 31/12	Solde d'exécution D001 de l'exercice précédent (N-1)	TOTAL II
Dépenses à couvrir par des ressources propres	0,00	0,00	0,00	0,00

(1) Détailler les chapitres budgétaires par article conformément au plan de comptes.

IV – ANNEXES	IV
C – ANNEXES BUDGETAIRES – EQUILIBRE BUDGETAIRE – RECETTES	C1.2

## RESSOURCES PROPRES

Art. (1)	Libellé (1)	Crédits de l'exercice (BP + BS + DM + RAR N-1)	Réalisations
<b>RECETTES (RESSOURCES PROPRES) = a + b</b>		<b>268 779,43</b>	<b>III 0,00</b>
<b>Ressources propres externes de l'année (a)</b>		<b>0,00</b>	<b>0,00</b>
10221	TLE	0,00	0,00
10222	FCTVA	0,00	0,00
10226	Taxe d'aménagement (2)	0,00	0,00
10228	Autres fonds d'investissement	0,00	0,00
13146	Attributions compensation investissement	0,00	0,00
13156	Attributions compensation investissement	0,00	0,00
13246	Attributions compensation investissement	0,00	0,00
13256	Attributions compensation investissement	0,00	0,00
138	Autres subventions invest. non transf.	0,00	0,00
26...	Participations et créances rattachées		
27...	Autres immobilisations financières		
<b>Ressources propres internes de l'année (b) (3)</b>		<b>268 779,43</b>	<b>0,00</b>
15...	<i>Provisions pour risques et charges</i>		
169	<i>Primes de remboursement des obligations</i>	0,00	0,00
26...	<i>Participations et créances rattachées</i>		
27...	<i>Autres immobilisations financières</i>		
28...	<i>Amortissement des immobilisations</i>		
29...	<i>Dépréciations des immobilisations</i>		
31...	<i>Matières premières (et fournitures) (4)</i>		
33...	<i>En-cours de production de biens (4)</i>		
35...	<i>Stocks de produits (4)</i>		
39...	<i>Dépréciation des stocks et en-cours</i>		
481...	<i>Charges à rép. sur plusieurs exercices</i>		
49...	<i>Dépréciation des comptes de tiers</i>		
59...	<i>Dépréciation des comptes financiers</i>		
024	Produits des cessions d'immobilisations	0,00	0,00
021	Virement de la section de fonctionnement	268 779,43	0,00

	Opérations de l'exercice III	Restes à réaliser en recettes au 31/12	Solde d'exécution R001 de l'exercice précédent	Affectation R1068 de l'exercice précédent	TOTAL IV
<b>Total ressources propres disponibles</b>	<b>0,00</b>	<b>0,00</b>	<b>0,00</b>	<b>0,00</b>	<b>0,00</b>

	Montant
<b>Dépenses à couvrir par des ressources propres</b>	II <b>0,00</b>
<b>Ressources propres disponibles</b>	IV <b>0,00</b>
<b>Solde</b>	V = IV – II (5) <b>0,00</b>

(1) Les comptes 15, 169, 26, 27, 28, 29, 39, 481, 49 et 59 sont à détailler conformément au plan de comptes.

(2) Le compte 10226 peut être utilisé uniquement par les communes et les établissements publics à fiscalité propre.

(3) Les comptes 15, 29, 39, 49 et 59 sont présentés uniquement si la collectivité applique le régime des provisions budgétaires.

(4) Les comptes 31, 33 et 35 ne peuvent être utilisés que pour les budgets utilisant la comptabilité de stock. Par conséquent, seuls les budgets retraçant les dépenses et les recettes d'un lotissement ou d'une ZAC peuvent utiliser les comptes susmentionnés.

(5) Indiquer le signe algébrique.

<b>V – ARRETE ET SIGNATURES</b>	<b>V</b>
<b>ARRETE ET SIGNATURES</b>	<b>A</b>

Nombre de membres en exercice : 0

Nombre de membres présents : 0

Nombre de suffrages exprimés : 0

VOTES :

Pour : 0

Contre : 0

Abstentions : 0

Date de convocation :

Présenté par (1),

A , le

Délibéré par l'assemblée (2), réunie en session

A , le

Les membres de l'assemblée délibérante (2),(3),

Certifié exécutoire par (1), compte tenu de la transmission en préfecture, le , et de la publication le

A , le

(1) Indiquer « la présidente » ou « le président ».

(2) Indiquer la nature de l'assemblée délibérante : du conseil régional de ..., de la Collectivité territoriale unique de ..., de la métropole de ..., du Conseil syndical de ...

(3) L'ajout des signataires est désormais facultatif.



VILLE DE SOORTS-HOSSEGOR  
DEPARTEMENT DES LANDES

## Extrait du registre des délibérations du Conseil Municipal

Séance du 8 mars 2024

### Délibération n°240308-02-05 : Compte administratif 2023 : budget restaurant front de mer

L'an deux mille vingt-quatre, le huit mars à dix-neuf heures, le conseil municipal de la Commune de SOORTS-HOSSEGOR, dûment convoqué le deux mars deux mille vingt-quatre, s'est réuni en séance ordinaire au nombre prescrit par la loi, à la salle du conseil municipal, à la mairie de Hossegor, sous la présidence de Christophe VIGNAUD, Maire.

#### Nombre de conseillers

En exercice : 27

Présents : 19

Votants : 23

**Présents :** Christophe VIGNAUD, Maëlle DUBOSC-PAYSAN, Alain CLAVERIE, Mathilde VINTROU, Edouard DUPOUY, Michel VILLEGGER, Céline LUNARDELLI, André JAKUBIEC, Véronique CAZAVANT, Patrice BIANCONE, Myriam LANGLOIS, Caroline CHABRES DUC, Sandrine BOMPAS, Gaétane ARICKX, Paul GONÇALVES, Quentin BENCHETRIT, Jean-Marc LEROY, Henri ARBEILLE, Lionel BARBERIS, Catherine CERIZAY-MONTAUT, Christian DUCAMP.

**Absents représentés :** Oriane RUVAL a donné procuration à Céline LUNARDELLI, Jean BELLOCQ a donné procuration à Edouard DUPOUY, Caroline CABANAC-ESCANDE a donné procuration à Catherine CERIZAY-MONTAUT, Emmanuelle BESCHERON a donné procuration à Christian DUCAMP

**Absents non représentés :** Quentin BENCHETRIT, Elsa BECKER, Mathieu PARAILLOUS

**Secrétaire de séance :** Maëlle DUBOSC-PAYSAN

*Conformément à l'article L. 2121-14 du Code Général des Collectivités Territoriales, Le Maire ne prend pas part au vote,*

Monsieur Édouard DUPOUY, adjoint au Maire en charge des finances, donne lecture du Compte Administratif 2023 du budget restaurant front de mer dont les résultats budgétaires de l'exercice sont identiques à ceux du Compte de Gestion.

**VU** les articles L. 1612-12 et L. 2121-14 du Code Général des Collectivités Territoriales,

**CONSIDÉRANT** l'avis de la commission des finances réunie le 5 février 2024,

**CONSIDÉRANT** la note de présentation des Comptes Administratifs exposée par Monsieur Édouard DUPOUY, adjoint au Maire en charge des finances,

**CONSIDÉRANT** que le Conseil Municipal a procédé à l'élection d'un nouveau Président de séance en la personne de Monsieur Édouard DUPOUY,

**CONSIDÉRANT** que Monsieur le Maire a quitté la séance pour le vote du Compte Administratif 2023,

*Après en avoir délibéré,*

*Avec 17 voix pour,*

*Et 6 abstentions (H. ARBEILLE, L. BARBERIS, E. BESCHERON, C. CABANAC-ESCANDE, C. CERIZAY-MONTAUT, C. DUCAMP)*

*Le Conseil Municipal,*

**APPROUVE** le Compte Administratif 2023 du budget restaurant front de mer de la Commune conformément à l'annexe jointe.

**PREND ACTE** que la présente délibération peut faire l'objet de recours devant le Tribunal Administratif de Pau dans un délai de deux mois à compter de sa réception par le représentant de l'État dans le département et de sa publication. Tout citoyen justiciable pourra saisir le tribunal administratif par dépôt de sa requête sur le site [www.telerecours.fr](http://www.telerecours.fr), par l'envoi de la requête sur papier ou le dépôt sur place au tribunal.

Le Maire

- ✓ certifie, sous sa responsabilité, le caractère exécutoire de cet acte qui sera affiché au siège de la collectivité
- ✓ informe que la présente délibération peut faire l'objet d'un recours pour excès de pouvoir devant le Tribunal Administratif dans le délai de deux mois à compter de sa publication et de sa réception par le représentant de l'État



Fait et délibéré les jours mois et an que dessus,

Au registre suivent les signatures,



Pour extrait certifié conforme,

A SOORTS-HOSSEGOR, le 8 mars 2024

Le secrétaire de séance,

  
  
**Maëlle DUBOSC-PAYSAN**

Le Président,

  
  
**Edouard DUPOUY**

**REPUBLIQUE FRANÇAISE**

<b>Numéro SIRET</b> <b>21400304800185</b>	<b>COLLECTIVITE DE RATTACHEMENT</b> <b>COMMUNE DE SOORTS-HOSSEGOR</b>
--	--

POSTE COMPTABLE DE : SAINT VINCENT DE TYROSSE

<b>SERVICE PUBLIC LOCAL</b>
-----------------------------

M. 4 (1)

<b>Compte administratif</b>
-----------------------------

BUDGET : RESTAURANT FRONT DE MER (2)

**ANNEE 2023**

(1) Compléter en fonction du service public local et du plan de comptes utilisé : M. 4, M. 41, M. 42, M. 43, M. 44 ou M. 49.

(2) Indiquer le budget concerné : budget principal ou libellé du budget annexe.



# Sommaire

## I - Informations générales

Modalités de vote du budget	4
-----------------------------	---

## II - Présentation générale du compte administratif

A1 - Vue d'ensemble - Exécution du budget et détail des restes à réaliser	5
A2 - Vue d'ensemble - Section d'exploitation - Chapitres	7
A3 - Vue d'ensemble - Section d'investissement - Chapitres	8
B1 - Balance générale du budget - Dépenses	9
B2 - Balance générale du budget - Recettes	10

## III - Vote du compte administratif

A1 - Section d'exploitation - Détail des dépenses	11
A2 - Section d'exploitation - Détail des recettes	12
B1 - Section d'investissement - Détail des dépenses	13
B2 - Section d'investissement - Détail des recettes	14
B3 - Opérations d'équipement - Détail des chapitres et articles	15

## IV - Annexes

### A - Eléments du bilan

A1.1 - Etat de la dette - Détail des crédits de trésorerie	16
A1.2 - Etat de la dette - Répartition par nature de dette	17
A1.3 - Etat de la dette - Répartition des emprunts par structure de taux	20
A1.4 - Etat de la dette - Typologie de la répartition de l'encours	21
A1.5 - Etat de la dette - Détail des opérations de couverture	22
A1.6 - Etat de la dette - Remboursement anticipé d'un emprunt avec refinancement	Sans Objet
A1.7 - Etat de la dette - Emprunts renégociés au cours de l'année N	Sans Objet
A1.8 - Etat de la dette - Autres dettes	Sans Objet
A2 - Méthodes utilisées pour les amortissements	24
A3.1 - Etat des provisions et des dépréciations	25
A3.2 - Etalement des provisions	26
A4.1 - Equilibre des opérations financières - Dépenses	27
A4.2 - Equilibre des opérations financières - Recettes	28
A5.1.1 - Etat de ventilation des dépenses et recettes des services d'eau et d'assainissement - Exploitation (1)	29
A5.1.2 - Etat de ventilation des dépenses et recettes des services d'eau et d'assainissement - Investissement (1)	Sans Objet
A5.2.1 - Etat de ventilation des dép. et rec. des services d'assainissement collectif et non collectif - Exploitation (1)	Sans Objet
A5.2.2 - Etat de ventilation des dép. et rec. des services d'assainissement collectif et non collectif - Investissement (1)	Sans Objet
A5.3.1 - Etat de ventilation des dépenses liées à la gestion de la crise sanitaire du COVID-19 - Fonctionnement	Sans Objet
A5.3.2 - Etat de ventilation des dépenses liées à la gestion de la crise sanitaire du COVID-19 - Investissement	Sans Objet
A6 - Etat des charges transférées	Sans Objet
A7 - Détail des opérations pour le compte de tiers	Sans Objet
A8.1 - Variation du patrimoine (article R. 2313-3 du CGCT) - Entrées	Sans Objet
A8.2 - Variation du patrimoine (article R. 2313-3 du CGCT) - Sorties	Sans Objet
A8.3 - Opérations liées aux cessions	Sans Objet
A9.1 - Variation du patrimoine (article L. 300-5 du code de l'urbanisme) - Entrées	Sans Objet
A9.2 - Variation du patrimoine (article L. 300-5 du code de l'urbanisme) - Sorties	Sans Objet
A10 - Etat des travaux en régie	Sans Objet

### B - Engagements hors bilan

B1.1 - Etat des emprunts garantis par la régie	Sans Objet
B1.2 - Calcul du ratio d'endettement relatif aux garanties d'emprunt	Sans Objet
B1.3 - Subventions versées dans le cadre du vote du budget	Sans Objet
B1.4 - Etat des contrats de crédit-bail	Sans Objet
B1.5 - Etat des contrats de partenariat public-privé	Sans Objet
B1.6 - Etat des autres engagements donnés	Sans Objet
B1.7 - Etat des engagements reçus	Sans Objet
B2.1 - Etat des autorisations de programme et des crédits de paiement afférents	Sans Objet
B2.2 - Etat des autorisations d'engagement et des crédits de paiement afférents	Sans Objet

### C - Autres éléments d'informations

C1.1 - Etat du personnel	30
C1.2 - Etat du personnel de la collectivité ou de l'établissement de rattachement employé par la régie	32
C2 - Liste des organismes dans lesquels a été pris un engagement financier (2)	33
C3 - Liste des services individualisés dans un budget annexe (3)	Sans Objet
C4 - Présentation agrégée du budget principal et des budgets annexes	Sans Objet

## D - Arrêté et signatures

### D - Arrêté et signatures

34

(1) Ces états ne sont obligatoires que pour les régies rattachées à des communes et groupements de communes de moins de 3 000 habitants ayant décidé d'établir un budget unique pour leurs services de distribution d'eau potable et d'assainissement dans les conditions fixées par l'article L. 2224-6 du CGCT. Ils n'existent qu'en M49.

(2) Ces états ne sont obligatoires que pour les régies rattachées à des communes de 3 500 habitants et plus (art. L. 2313-1 du CGCT), à des groupements comprenant au moins une commune de 3 500 habitants et plus (art. L.5211-36 du CGCT, art L. 5711-1 CGCT) et à leurs établissements publics.

(3) Uniquement pour les services dotés de l'autonomie financière et de la personnalité morale.

Préciser, pour chaque annexe, si l'état est sans objet le cas échéant.

<b>I – INFORMATIONS GENERALES</b>	<b>I</b>
<b>MODALITES DE VOTE DU BUDGET</b>	

I – L'assemblée délibérante a voté le présent budget par nature :

- au niveau (1) du chapitre pour la section de fonctionnement ;
- au niveau (1) du chapitre pour la section d'investissement.
- sans (2) les chapitres « opérations d'équipement » de l'état III B 3.

La liste des articles spécialisés sur lesquels l'ordonnateur ne peut procéder à des virements d'article à article est la suivante :

II – En l'absence de mention au paragraphe I ci-dessus, le budget est réputé voté par chapitre, et, en section d'investissement, sans chapitre de dépense « opération d'équipement ».

III – Les provisions sont (3) semi-budgétaires (pas d'inscriptions en recettes de la section d'investissement) .

(1) A compléter par « du chapitre » ou « de l'article ».

(2) Indiquer « avec » ou « sans » les chapitres opérations d'équipement.

(3) A compléter par un seul des deux choix suivants :

- semi-budgétaires (pas d'inscription en recette de la section d'investissement),
- budgétaires (délibération n° ..... du .....).

II – PRESENTATION GENERALE DU COMPTE ADMINISTRATIF	II
VUE D'ENSEMBLE	A1

## EXECUTION DU BUDGET

		DEPENSES	RECETTES	SOLDE D'EXECUTION (1)
REALISATIONS DE L'EXERCICE (mandats et titres)	Section d'exploitation	A 62 385,23	G 84 216,96	G-A 21 831,73
	Section d'investissement	B 41 602,48	H 42 375,53	H-B 773,05

REPORTS DE L'EXERCICE N-1	Report en section d'exploitation (002)	C 0,00 (si déficit)	I 35 186,26 (si excédent)
	Report en section d'investissement (001)	D 0,00 (si déficit)	J 7 577,44 (si excédent)

	DEPENSES	RECETTES	SOLDE D'EXECUTION (1)
TOTAL (réalisations + reports)	P= A+B+C+D 103 987,71	Q= G+H+I+J 169 356,19	=Q-P 65 368,48

RESTES A REALISER A REPORTER EN N+1 (2)	Section d'exploitation	E 0,00	K 0,00
	Section d'investissement	F 0,00	L 0,00
	TOTAL des restes à réaliser à reporter en N+1	= E+F 0,00	= K+L 0,00

	DEPENSES	RECETTES	SOLDE D'EXECUTION (1)
RESULTAT CUMULE	Section d'exploitation = A+C+E 62 385,23	= G+I+K 119 403,22	57 017,99
	Section d'investissement = B+D+F 41 602,48	= H+J+L 49 952,97	8 350,49
	TOTAL CUMULE = A+B+C+D+E+F 103 987,71	= G+H+I+J+K+L 169 356,19	65 368,48

## DETAIL DES RESTES A REALISER

Chap.	Libellé	Dépenses engagées non mandatées	Titres restant à émettre
<b>TOTAL DE LA SECTION D'EXPLOITATION</b>		E 0,00	K 0,00
011	Charges à caractère général	0,00	
012	Charges de personnel, frais assimilés	0,00	
014	Atténuations de produits	0,00	
65	Autres charges de gestion courante	0,00	
66	Charges financières	0,00	
67	Charges exceptionnelles	0,00	
69	Impôts sur les bénéfices et assimilés	0,00	
70	Ventes produits fabriqués, prestations		0,00
73	Produits issus de la fiscalité		0,00
74	Subventions d'exploitation		0,00
75	Autres produits de gestion courante		0,00
013	Atténuations de charges		0,00
76	Produits financiers		0,00
77	Produits exceptionnels		0,00
<b>TOTAL DE LA SECTION D'INVESTISSEMENT</b>		F 0,00	L 0,00
10	Dotations, fonds divers et réserves	0,00	0,00
13	Subventions d'investissement	0,00	0,00
16	Emprunts et dettes assimilées	0,00	0,00
18	Compte de liaison : affectat° (BA,régie) (6)	0,00	0,00

Chap.	Libellé	Dépenses engagées non mandatées	Titres restant à émettre
20	Immobilisations incorporelles	0,00	0,00
21	Immobilisations corporelles	0,00	0,00
22	Immobilisations reçues en affectation (5)	0,00	0,00
23	Immobilisations en cours	0,00	0,00
26	Participat° et créances rattachées	0,00	0,00
27	Autres immobilisations financières	0,00	0,00

(1) Indiquer le signe – si les dépenses sont supérieures aux recettes, et + si les recettes sont supérieures aux dépenses.

(2) Les restes à réaliser de la section d'exploitation correspondent en dépenses, aux dépenses engagées non mandatées et non rattachées telles qu'elles ressortent de la comptabilité des engagements et en recettes, aux recettes certaines n'ayant pas donné lieu à l'émission d'un titre et non rattachées (R. 2311-11 du CGCT).

Les restes à réaliser de la section d'investissement correspondent en dépenses, aux dépenses engagées non mandatées au 31/12 de l'exercice précédent telles qu'elles ressortent de la comptabilité des engagements et aux recettes certaines n'ayant pas donné lieu à l'émission d'un titre au 31/12 de l'exercice précédent (R. 2311-11 du CGCT).

(3) Le chapitre 45 doit être détaillé conformément au plan de comptes, tant en recettes qu'en dépenses.

II – PRESENTATION GENERALE DU COMPTE ADMINISTRATIF	II
SECTION D'EXPLOITATION – CHAPITRES	A2

## DEPENSES D'EXPLOITATION

Chap.	Libellé	Crédits ouverts (BP+DM+RAR N-1)	Crédits employés (ou restant à employer)			Crédits annulés (1)
			Mandats émis	Charges rattachées	Restes à réaliser au 31/12	
011	Charges à caractère général	5 000,00	0,00	0,00	0,00	5 000,00
012	Charges de personnel, frais assimilés	0,00	0,00	0,00	0,00	0,00
014	Atténuations de produits	0,00	0,00	0,00	0,00	0,00
65	Autres charges de gestion courante	0,00	0,00	0,00	0,00	0,00
<b>Total des dépenses de gestion courante</b>		<b>5 000,00</b>	<b>0,00</b>	<b>0,00</b>	<b>0,00</b>	<b>5 000,00</b>
66	Charges financières	31 500,00	30 009,70	0,00	0,00	1 490,30
67	Charges exceptionnelles	0,00	0,00	0,00	0,00	0,00
68	Dotations aux provisions et dépréciat°(2)	0,00	0,00			0,00
69	Impôts sur les bénéfices et assimilés(3)	0,00	0,00	0,00	0,00	0,00
022	Dépenses imprévues	0,00				
<b>Total des dépenses réelles d'exploitation</b>		<b>36 500,00</b>	<b>30 009,70</b>	<b>0,00</b>	<b>0,00</b>	<b>6 490,30</b>
023	Virement à la section d'investissement (4)	45 010,73				
042	Opérat° ordre transfert entre sections (4)	37 375,53	32 375,53			5 000,00
043	Opérat° ordre intérieur de la section (uniquement en M44) (4)	0,00	0,00			0,00
<b>Total des dépenses d'ordre d'exploitation</b>		<b>82 386,26</b>	<b>32 375,53</b>			<b>50 010,73</b>
<b>TOTAL</b>		<b>118 886,26</b>	<b>62 385,23</b>	<b>0,00</b>	<b>0,00</b>	<b>56 501,03</b>
<b>Pour information D 002 Déficit d'exploitation reporté de N-1</b>		<b>0,00</b>				

## RECETTES D'EXPLOITATION

Chap.	Libellé	Crédits ouverts (BP+DM+RAR N-1)	Crédits employés (ou restant à employer)			Crédits annulés
			Titres émis	Prod. rattachées	Restes à réaliser au 31/12	
013	Atténuations de charges	0,00	0,00	0,00	0,00	0,00
70	Ventes produits fabriqués, prestations	83 000,00	84 216,96	0,00	0,00	-1 216,96
73	Produits issus de la fiscalité(5)	0,00	0,00	0,00	0,00	0,00
74	Subventions d'exploitation	0,00	0,00	0,00	0,00	0,00
75	Autres produits de gestion courante	700,00	0,00	0,00	0,00	700,00
<b>Total des recettes de gestion courante</b>		<b>83 700,00</b>	<b>84 216,96</b>	<b>0,00</b>	<b>0,00</b>	<b>-516,96</b>
76	Produits financiers	0,00	0,00	0,00	0,00	0,00
77	Produits exceptionnels	0,00	0,00	0,00	0,00	0,00
78	Reprises sur provisions et dépréciations (2)	0,00	0,00			0,00
<b>Total des recettes réelles d'exploitation</b>		<b>83 700,00</b>	<b>84 216,96</b>	<b>0,00</b>	<b>0,00</b>	<b>-516,96</b>
042	Opérat° ordre transfert entre sections (4)	0,00	0,00			0,00
043	Opérat° ordre intérieur de la section (uniquement en M44) (4)	0,00	0,00			0,00
<b>Total des recettes d'ordre d'exploitation</b>		<b>0,00</b>	<b>0,00</b>			<b>0,00</b>
<b>TOTAL</b>		<b>83 700,00</b>	<b>84 216,96</b>	<b>0,00</b>	<b>0,00</b>	<b>-516,96</b>
<b>Pour information R 002 Excédent d'exploitation reporté de N-1</b>		<b>35 186,26</b>				

(1) Les crédits annulés correspondent aux crédits ouverts desquels il convient de soustraire les crédits employés.

(2) Si la régie applique le régime des provisions semi-budgétaires, ainsi que pour la dotation aux dépréciations des stocks de fournitures et de marchandises, des créances et des valeurs mobilières de placement, aux dépréciations des comptes de tiers et aux dépréciations des comptes financiers.

(3) Ce chapitre n'existe pas en M. 49.

(4) DE 023 = RI 021 ; DI 040 = RE 042 ; RI 040 = DE 042 ; DI 041 = RI 041 ; DE 043 = RE 043.

(5) Ce chapitre existe uniquement en M41, M43 et M44.

II – PRESENTATION GENERALE DU COMPTE ADMINISTRATIF	II
SECTION D'INVESTISSEMENT – CHAPITRES	A3

## DEPENSES D'INVESTISSEMENT

Chap.	Libellé	Crédits ouverts (BP+DM+RAR N-1)	Mandats émis	Restes à réaliser au 31/12	Crédits annulés (1)
20	Immobilisations incorporelles	0,00	0,00	0,00	0,00
21	Immobilisations corporelles	57 963,70	0,00	0,00	57 963,70
22	Immobilisations reçues en affectation	0,00	0,00	0,00	0,00
23	Immobilisations en cours	0,00	0,00	0,00	0,00
	Total des opérations d'équipement	0,00	0,00	0,00	0,00
	<b>Total des dépenses d'équipement</b>	<b>57 963,70</b>	<b>0,00</b>	<b>0,00</b>	<b>57 963,70</b>
10	Dotations, fonds divers et réserves	0,00	0,00	0,00	0,00
13	Subventions d'investissement	0,00	0,00	0,00	0,00
16	Emprunts et dettes assimilées	42 000,00	41 602,48	0,00	397,52
18	Compte de liaison : affectat° (BA,régie) (3)	0,00	0,00	0,00	0,00
26	Participat° et créances rattachées	0,00	0,00	0,00	0,00
27	Autres immobilisations financières	0,00	0,00	0,00	0,00
020	Dépenses imprévues	0,00			
	<b>Total des dépenses financières</b>	<b>42 000,00</b>	<b>41 602,48</b>	<b>0,00</b>	<b>397,52</b>
45...	<b>Total des opérations pour compte de tiers (4)</b>	<b>0,00</b>	<b>0,00</b>	<b>0,00</b>	<b>0,00</b>
	<b>Total des dépenses réelles d'investissement</b>	<b>99 963,70</b>	<b>41 602,48</b>	<b>0,00</b>	<b>58 361,22</b>
040	Opérat° ordre transfert entre sections (2)	0,00	0,00		0,00
041	Opérations patrimoniales (2)	0,00	0,00		0,00
	<b>Total des dépenses d'ordre d'investissement</b>	<b>0,00</b>	<b>0,00</b>		<b>0,00</b>
	<b>TOTAL</b>	<b>99 963,70</b>	<b>41 602,48</b>	<b>0,00</b>	<b>58 361,22</b>
	<b>Pour information</b>	<b>0,00</b>			
	<b>D 001 Solde d'exécution négatif reporté de N-1</b>				

## RECETTES D'INVESTISSEMENT

Chap.	Libellé	Crédits ouverts (BP+DM+RAR N-1)	Titres émis	Restes à réaliser au 31/12	Crédits annulés
13	Subventions d'investissement	0,00	0,00	0,00	0,00
16	Emprunts et dettes assimilées (hors 165)	0,00	0,00	0,00	0,00
20	Immobilisations incorporelles	0,00	0,00	0,00	0,00
21	Immobilisations corporelles	0,00	0,00	0,00	0,00
22	Immobilisations reçues en affectation	0,00	0,00	0,00	0,00
23	Immobilisations en cours	0,00	0,00	0,00	0,00
	<b>Total des recettes d'équipement</b>	<b>0,00</b>	<b>0,00</b>	<b>0,00</b>	<b>0,00</b>
10	Dotations, fonds divers et réserves	0,00	0,00	0,00	0,00
106	Réserves (5)	10 000,00	10 000,00	0,00	0,00
165	Dépôts et cautionnements reçus	0,00	0,00	0,00	0,00
18	Compte de liaison : affectat° (BA,régie)(3)	0,00	0,00	0,00	0,00
26	Participat° et créances rattachées	0,00	0,00	0,00	0,00
27	Autres immobilisations financières	0,00	0,00	0,00	0,00
	<b>Total des recettes financières</b>	<b>10 000,00</b>	<b>10 000,00</b>	<b>0,00</b>	<b>0,00</b>
45...	<b>Total des opérations pour le compte de tiers (4)</b>	<b>0,00</b>	<b>0,00</b>	<b>0,00</b>	<b>0,00</b>
	<b>Total des recettes réelles d'investissement</b>	<b>10 000,00</b>	<b>10 000,00</b>	<b>0,00</b>	<b>0,00</b>
021	Virement de la section d'exploitation (2)	45 010,73			
040	Opérat° ordre transfert entre sections (2)	37 375,53	32 375,53		5 000,00
041	Opérations patrimoniales (2)	0,00	0,00		0,00
	<b>Total des recettes d'ordre d'investissement</b>	<b>82 386,26</b>	<b>32 375,53</b>		<b>50 010,73</b>
	<b>TOTAL</b>	<b>92 386,26</b>	<b>42 375,53</b>	<b>0,00</b>	<b>50 010,73</b>
	<b>Pour information</b>	<b>7 577,44</b>			
	<b>R 001 Solde d'exécution positif reporté de N-1</b>				

(1) Les crédits annulés correspondent aux crédits ouverts auxquels il convient de soustraire les crédits employés.

(2) DE 023 = RI 021 ; DI 040 = RE 042 ; RI 040 = DE 042 ; DI 041 = RI 041 ; DE 043 = RE 043.

(3) A servir uniquement, en dépense, lorsque la régie effectue une dotation initiale en espèces au profit d'un service public non personnalisé qu'elle crée et, en recettes, lorsque le service non personnalisé reçoit une dotation en espèces de la part de sa collectivité de rattachement.

(4) Seul le total des opérations réelles pour compte de tiers figure sur cet état (voir le détail Annexe IV A7).

(5) Le compte 106 n'est pas un chapitre mais un article du chapitre 10.

II – PRESENTATION GENERALE DU COMPTE ADMINISTRATIF	II
BALANCE GENERALE DU BUDGET	B1

## 1 – MANDATS EMIS (y compris sur les restes à réaliser N-1)

	EXPLOITATION	Opérations réelles (1)	Opérations d'ordre (2)	TOTAL
011	Charges à caractère général	0,00		0,00
012	Charges de personnel, frais assimilés	0,00		0,00
014	Atténuations de produits	0,00		0,00
60	Achats et variation des stocks (3)		0,00	0,00
65	Autres charges de gestion courante	0,00		0,00
66	Charges financières	30 009,70	0,00	30 009,70
67	Charges exceptionnelles	0,00	0,00	0,00
68	Dot. Amortist, dépréciat°, provisions	0,00	32 375,53	32 375,53
69	Impôts sur les bénéfices et assimilés(4)	0,00		0,00
71	Production stockée (ou déstockage) (3)		0,00	0,00
<b>Dépenses d'exploitation – Total</b>		<b>30 009,70</b>	<b>32 375,53</b>	<b>62 385,23</b>

+

<b>D 002 DEFICIT D'EXPLOITATION REPORTE DE N-1</b>	<b>0,00</b>
--	-------------

=

<b>TOTAL DES DEPENSES D'EXPLOITATION CUMULEES</b>	<b>62 385,23</b>
---	------------------

	INVESTISSEMENT	Opérations réelles (1)	Opérations d'ordre (2)	TOTAL
10	Dotations, fonds divers et réserves	0,00	0,00	0,00
13	Subventions d'investissement	0,00	0,00	0,00
14	Prov. Réglementées, amort. dérogatoires		0,00	0,00
15	Provisions pour risques et charges (5)		0,00	0,00
16	Emprunts et dettes assimilées (sauf 1688 non budgétaire)	41 602,48	0,00	41 602,48
18	Compte de liaison : affectat° (BA,régie)	0,00		0,00
	Total des opérations d'équipement	0,00		0,00
20	Immobilisations incorporelles (6)	0,00	0,00	0,00
21	Immobilisations corporelles (6)	0,00	0,00	0,00
22	Immobilisations reçues en affectation (6)	0,00	0,00	0,00
23	Immobilisations en cours (6)	0,00	0,00	0,00
26	Participations et créances rattachées	0,00	0,00	0,00
27	Autres immobilisations financières	0,00	0,00	0,00
28	Amortissement des immobilisations(reprises)		0,00	0,00
29	Dépréciation des immobilisations		0,00	0,00
39	Dépréciat° des stocks et en-cours		0,00	0,00
45...	Total des opérations pour compte de tiers (7)	0,00	0,00	0,00
481	Charges à répartir plusieurs exercices		0,00	0,00
3...	Stocks	0,00	0,00	0,00
<b>Dépenses d'investissement –Total</b>		<b>41 602,48</b>	<b>0,00</b>	<b>41 602,48</b>

+

<b>D 001 SOLDE D'EXECUTION NEGATIF REPORTE N-1</b>	<b>0,00</b>
--	-------------

=

<b>TOTAL DES DEPENSES D'INVESTISSEMENT CUMULEE</b>	<b>41 602,48</b>
--	------------------

(1) Y compris les opérations relatives au rattachement des charges et des produits et les opérations d'ordre semi-budgétaires.

(2) Voir liste des opérations d'ordre.

(3) Permet de retracer les variations de stocks (sauf stocks de marchandises et de fournitures).

(4) Ce chapitre n'existe pas en M. 49.

(5) Si la régie applique le régime des provisions budgétaires.

(6) Hors chapitres « opérations d'équipement ».

(7) Seul le total des opérations pour compte de tiers figure sur cet état (voir le détail Annexe IV A7).



II – PRESENTATION GENERALE DU COMPTE ADMINISTRATIF	II
BALANCE GENERALE DU BUDGET	B2

## 2 – Titres émis (y compris sur les restes à réaliser N-1)

	EXPLOITATION	Opérations réelles (1)	Opérations d'ordre (2)	TOTAL
013	Atténuations de charges	0,00		0,00
60	Achats et variation des stocks (3)		0,00	0,00
70	Ventes produits fabriqués, prestations	84 216,96		84 216,96
71	Production stockée (ou déstockage)(3)		0,00	0,00
72	Production immobilisée		0,00	0,00
73	Produits issus de la fiscalité(7)	0,00		0,00
74	Subventions d'exploitation	0,00		0,00
75	Autres produits de gestion courante	0,00		0,00
76	Produits financiers	0,00	0,00	0,00
77	Produits exceptionnels	0,00	0,00	0,00
78	Reprise amort., dépréciat° et provisions	0,00	0,00	0,00
79	Transferts de charges		0,00	0,00
<b>Recettes d'exploitation – Total</b>		<b>84 216,96</b>	<b>0,00</b>	<b>84 216,96</b>

+

<b>R 002 EXCEDENT D'EXPLOITATION REPORTE DE N-1</b>	<b>35 186,26</b>
---	------------------

=

<b>TOTAL DES RECETTES D'EXPLOITATION CUMULEES</b>	<b>119 403,22</b>
---	-------------------

	INVESTISSEMENT	Opérations réelles (1)	Opérations d'ordre (2)	TOTAL
10	Dotations, fonds divers et réserves (sauf 106)	0,00	0,00	0,00
13	Subventions d'investissement	0,00	0,00	0,00
14	Prov. Réglementées, amort. dérogatoires		0,00	0,00
15	Provisions pour risques et charges (4)		0,00	0,00
16	Emprunts et dettes assimilées (sauf 1688 non budgétaire)	0,00	0,00	0,00
18	Comptes liaison : affectat° BA, régies	0,00		0,00
20	Immobilisations incorporelles(5)	0,00	0,00	0,00
21	Immobilisations corporelles(5)	0,00	0,00	0,00
22	Immobilisations reçues en affectation(5)	0,00	0,00	0,00
23	Immobilisations en cours(5)	0,00	0,00	0,00
26	Participations et créances rattachées	0,00	0,00	0,00
27	Autres immobilisations financières	0,00	0,00	0,00
28	Amortissement des immobilisations		32 375,53	32 375,53
29	Dépréciation des immobilisations (4)		0,00	0,00
39	Dépréciat° des stocks et en-cours (4)		0,00	0,00
45...	Opérations pour compte de tiers (6)	0,00	0,00	0,00
481	Charges à répartir plusieurs exercices		0,00	0,00
491	Dépréciations des comptes de clients		0,00	0,00
3...	Stocks	0,00	0,00	0,00
<b>Recettes d'investissement – Total</b>		<b>0,00</b>	<b>32 375,53</b>	<b>32 375,53</b>

+

<b>R 001 SOLDE D'EXECUTION POSITIF REPORTE DE N-1</b>	<b>7 577,44</b>
---	-----------------

+

<b>AFFECTATION AUX COMPTES 106</b>	<b>10 000,00</b>
------------------------------------	------------------

=

<b>TOTAL DES RECETTES D'INVESTISSEMENT CUMULEES</b>	<b>49 952,97</b>
---	------------------

(1) Y compris les opérations relatives au rattachement des charges et des produits et les opérations d'ordre semi-budgétaires.

(2) Voir liste des opérations d'ordre.

(3) Permet de retracer les variations de stocks (sauf stocks de marchandises et de fournitures).

(4) Si la régie applique le régime des provisions budgétaires.

(5) Hors chapitres « opérations d'équipement ».

(6) Seul le total des opérations pour compte de tiers figure sur cet état (voir le détail Annexe IV A7).

(7) Ce chapitre existe uniquement en M. 41, en M. 43 et en M. 44.

III – VOTE DU COMPTE ADMINISTRATIF	III
SECTION D'EXPLOITATION – DETAIL DES DEPENSES	A1

Chap/ art (1)	Libellé (1)	Crédits ouverts (BP+DM+RAR N-1)	Crédits employés (ou restant à employer)			Crédits annulés
			Mandats émis	Charges rattachées	Restes à réaliser au 31/12	
011	Charges à caractère général (2) (3)	5 000,00	0,00	0,00	0,00	5 000,00
61521	Entretien, réparations bâtiments publics	5 000,00	0,00	0,00	0,00	5 000,00
012	Charges de personnel, frais assimilés	0,00	0,00	0,00	0,00	0,00
014	Atténuations de produits (4)	0,00	0,00	0,00	0,00	0,00
65	Autres charges de gestion courante	0,00	0,00	0,00	0,00	0,00
TOTAL DEPENSES DE GESTION DES SERVICES (a) = (011+012+014+65)		5 000,00	0,00	0,00	0,00	5 000,00
66	Charges financières (b) (5)	31 500,00	30 009,70	0,00	0,00	1 490,30
66111	Intérêts réglés à l'échéance	31 000,00	30 373,00	0,00	0,00	627,00
66112	Intérêts - Rattachement des ICNE	500,00	-363,30	0,00	0,00	863,30
67	Charges exceptionnelles (c)	0,00	0,00	0,00	0,00	0,00
68	Dotations aux provisions et dépréciat° (d) (6)	0,00	0,00			0,00
69	Impôts sur les bénéfices et assimilés (e) (7)	0,00	0,00	0,00	0,00	0,00
022	Dépenses imprévues (f)	0,00				
TOTAL DES DEPENSES REELLES = a+b+c+d+e+f		36 500,00	30 009,70	0,00	0,00	6 490,30
023	Virement à la section d'investissement	45 010,73				
042	Opérat° ordre transfert entre sections (8)(9)	37 375,53	32 375,53			5 000,00
6811	Dot. amort. Immos incorp. et corporelles	37 375,53	32 375,53			5 000,00
TOTAL DES PRELEVEMENTS AU PROFIT DE LA SECTION D'INVESTISSEMENT		82 386,26	32 375,53			50 010,73
043	Opérat° ordre intérieur de la section (10)	0,00	0,00			0,00
TOTAL DES DEPENSES D'ORDRE		82 386,26	32 375,53			50 010,73
TOTAL DES DEPENSES D'EXPLOITATION DE L'EXERCICE (= Total des opérations réelles et d'ordre)		118 886,26	62 385,23	0,00	0,00	56 501,03
Pour information D 002 Déficit d'exploitation reporté de N-1		0,00				

## Détail du calcul des ICNE au compte 66112 (5)

Montant des ICNE de l'exercice	6 209,53
- Montant des ICNE de l'exercice N-1	6 572,83
= Différence ICNE N – ICNE N-1	-363,30

(1) Détailler les chapitres budgétaires par article conformément au plan de comptes utilisé par la régie.

(2) Le compte 621 est retracé au sein du chapitre 012.

(3) Le compte 634 est uniquement ouvert en M. 41.

(4) Le compte 739 est uniquement ouvert en M. 43 et en M. 44.

(5) Si le montant des ICNE de l'exercice est inférieur au montant de l'exercice N-1, le montant de l'article 66112 sera négatif.

(6) Si la régie applique le régime des provisions semi-budgétaires, ainsi que pour la dotation aux dépréciations des stocks de fournitures et de marchandises, des créances et des valeurs mobilières de placement, aux dépréciations des comptes de tiers et aux dépréciations des comptes financiers.

(7) Ce chapitre n'existe pas en M. 49.

(8) Cf. définitions du chapitre des opérations d'ordre, DE 042 = RI 040.

(9) Le compte 6815 peut figurer dans le détail du chapitre 042 si la régie applique le régime des provisions budgétaires.

(10) Chapitre destiné à retracer les opérations particulières telles que les opérations de stocks ou liées à la tenue d'un inventaire permanent simplifié.

III – VOTE DU COMPTE ADMINISTRATIF	III
SECTION D'EXPLOITATION – DETAIL DES RECETTES	A2

Chap/ art(1)	Libellé (1)	Crédits ouverts (BP+DM+RAR N-1)	Crédits employés (ou restant à employer)			Crédits annulés
			Titres émis	Produits rattachés	Restes à réaliser au 31/12	
013	Atténuations de charges (2)	0,00	0,00	0,00	0,00	0,00
70	Ventes produits fabriqués, prestations	83 000,00	84 216,96	0,00	0,00	-1 216,96
7083	Locations diverses	83 000,00	84 216,96	0,00	0,00	-1 216,96
73	Produits issus de la fiscalité (3)	0,00	0,00	0,00	0,00	0,00
74	Subventions d'exploitation	0,00	0,00	0,00	0,00	0,00
75	Autres produits de gestion courante	700,00	0,00	0,00	0,00	700,00
7588	Autres	700,00	0,00	0,00	0,00	700,00
TOTAL = RECETTES DE GESTION DES SERVICES (a) = 70+73+74+75+013		83 700,00	84 216,96	0,00	0,00	-516,96
76	Produits financiers (b)	0,00	0,00	0,00	0,00	0,00
77	Produits exceptionnels (c)	0,00	0,00	0,00	0,00	0,00
78	Reprises sur provisions et dépréciations (d) (4)	0,00	0,00			0,00
TOTAL DES RECETTES REELLES =a+b+c+d		83 700,00	84 216,96	0,00	0,00	-516,96
042	Opérat° ordre transfert entre sections (6)	0,00	0,00			0,00
043	Opérat° ordre intérieur de la section (5)	0,00	0,00			0,00
TOTAL DES RECETTES D'ORDRE		0,00	0,00			0,00
TOTAL DES RECETTES D'EXPLOITATION DE L'EXERCICE (=Total des opérations réelles et d'ordre)		83 700,00	84 216,96	0,00	0,00	-516,96
Pour information R 002 Excédent d'exploitation reporté de N-1		35 186,26				

## Détail du calcul des ICNE au compte 7622

Montant des ICNE de l'exercice	0,00
- Montant des ICNE de l'exercice N-1	0,00
= Différence ICNE N – ICNE N-1	0,00

(1) Détailler les chapitres budgétaires par article conformément au plan de comptes utilisé par la régie.

(2) L'article 699 n'existe pas en M. 49.

(3) Ce chapitre existe uniquement en M. 41, M. 43 et M. 44.

(4) Si la régie applique le régime des provisions semi-budgétaires, ainsi que pour la dotation aux dépréciations des stocks de fournitures et de marchandises, des créances et des valeurs mobilières de placement, aux dépréciations des comptes de tiers et aux dépréciations des comptes financiers.

(5) Cf. Définitions du chapitre des opérations d'ordre, RE 042 = DI 040, RE 043 = DE 043.

(6) Le compte 7815 peut figurer dans le détail du chapitre 042 si la régie a opté pour les provisions budgétaires.

III – VOTE DU COMPTE ADMINISTRATIF					III
SECTION D'INVESTISSEMENT – DETAIL DES DEPENSES					B1
Chap/ art (1)	Libellé (1)	Crédits ouverts (BP+DM+RAR N-1)	Mandats émis	Restes à réaliser au 31/12	Crédits annulés (2)
20	Immobilisations incorporelles (hors opérations)	0,00	0,00	0,00	0,00
21	Immobilisations corporelles (hors opérations)	57 963,70	0,00	0,00	57 963,70
2135	Installations générales, agencements	52 963,70	0,00	0,00	52 963,70
2188	Autres immobilisations corporelles	5 000,00	0,00	0,00	5 000,00
22	Immobilisations reçues en affectation (hors opérations)	0,00	0,00	0,00	0,00
23	Immobilisations en cours (hors opérations)	0,00	0,00	0,00	0,00
Total des dépenses d'équipement		57 963,70	0,00	0,00	57 963,70
10	Dotations, fonds divers et réserves	0,00	0,00	0,00	0,00
13	Subventions d'investissement	0,00	0,00	0,00	0,00
16	Emprunts et dettes assimilées	42 000,00	41 602,48	0,00	397,52
1641	Emprunts en euros	42 000,00	41 602,48	0,00	397,52
18	Compte de liaison : affectat° (BA,régie)	0,00	0,00	0,00	0,00
26	Participat° et créances rattachées	0,00	0,00	0,00	0,00
27	Autres immobilisations financières	0,00	0,00	0,00	0,00
020	Dépenses imprévues	0,00			
Total des dépenses financières		42 000,00	41 602,48	0,00	397,52
Total des dépenses d'opérations pour compte de tiers		0,00	0,00	0,00	0,00
TOTAL DEPENSES REELLES		99 963,70	41 602,48	0,00	58 361,22
040	Opérat° ordre transfert entre sections (5)	0,00	0,00		0,00
	Reprises sur autofinancement antérieur(6)	0,00	0,00		0,00
	Charges transférées	0,00	0,00		0,00
041	Opérations patrimoniales (7)	0,00	0,00		0,00
TOTAL DEPENSES D'ORDRE		0,00	0,00		0,00
TOTAL DES DEPENSES D'INVESTISSEMENT DE L'EXERCICE (= Total des dépenses réelles et d'ordre)		99 963,70	41 602,48	0,00	58 361,22
Pour information D 001 Solde d'exécution négatif reporté de N-1		0,00			

(1) Détailler les chapitres budgétaires par article conformément au plan de comptes utilisé par la régie.

(2) Les crédits annulés correspondent aux crédits ouverts auxquels il convient de soustraire les mandats émis et les restes à réaliser au 31/12.

(3) Voir état III B3 pour le détail des opérations d'équipement.

(4) Voir annexe IV A7 pour le détail des opérations pour compte de tiers.

(5) Cf. définitions du chapitre des opérations d'ordre, DI 040 = RE 042.

(6) Les comptes 15..2 peuvent figurer dans le détail des reprises sur autofinancement antérieur si la régie applique le régime des provisions budgétaires.

(7) Cf. définitions du chapitre des opérations d'ordre, DI 041 = RI 041.

III – VOTE DU COMPTE ADMINISTRATIF					III
SECTION D'INVESTISSEMENT – DETAIL DES RECETTES					B2
Chap/ art (1)	Libellé (1)	Crédits ouverts (BP+DM+RAR N-1)	Titres émis	Restes à réaliser au 31/12	Crédits annulés (2)
13	Subventions d'investissement	0,00	0,00	0,00	0,00
16	Emprunts et dettes assimilées(hors 165)	0,00	0,00	0,00	0,00
20	Immobilisations incorporelles	0,00	0,00	0,00	0,00
21	Immobilisations corporelles	0,00	0,00	0,00	0,00
22	Immobilisations reçues en affectation	0,00	0,00	0,00	0,00
23	Immobilisations en cours	0,00	0,00	0,00	0,00
Total des recettes d'équipement		0,00	0,00	0,00	0,00
10	Dotations, fonds divers et réserves	10 000,00	10 000,00	0,00	0,00
1068	Autres réserves	10 000,00	10 000,00	0,00	0,00
165	Dépôts et cautionnements reçus	0,00	0,00	0,00	0,00
18	Compte de liaison : affectat° (BA,régie)	0,00	0,00	0,00	0,00
26	Participat° et créances rattachées	0,00	0,00	0,00	0,00
27	Autres immobilisations financières	0,00	0,00	0,00	0,00
Total des recettes financières		10 000,00	10 000,00	0,00	0,00
Total des recettes d'opérations pour compte de tiers		0,00	0,00	0,00	0,00
TOTAL DES RECETTES REELLES		10 000,00	10 000,00	0,00	0,00
021	Virement de la section d'exploitation	45 010,73			
040	Opérat° ordre transfert entre sections (4)(5)	37 375,53	32 375,53		5 000,00
28138	Autres constructions	37 375,53	32 375,53		5 000,00
TOTAL DES PRELEVEMENTS PROVENANT DE LA SECTION D'EXPLOITATION		82 386,26	32 375,53		50 010,73
041	Opérations patrimoniales (6)	0,00	0,00		0,00
TOTAL DES RECETTES D'ORDRE		82 386,26	32 375,53		50 010,73
TOTAL DES RECETTES D'INVESTISSEMENT DE L'EXERCICE (= Total des recettes réelles et d'ordre)		92 386,26	42 375,53	0,00	50 010,73
Pour information R 001 Solde d'exécution positif reporté de N-1		7 577,44			

(1) Détailler les chapitres budgétaires par article conformément au plan de comptes utilisé par la régie.

(2) Les crédits annulés correspondent aux crédits ouverts auxquels il convient de soustraire les mandats émis et les restes à réaliser au 31/12.

(3) Voir annexe IV A7 pour le détail des opérations pour compte de tiers.

(4) Cf. définitions du chapitre des opérations d'ordre, DI 040 = RE 042.

(5) Les comptes 15..2 peuvent figurer dans le détail du chapitre 040 si la régie applique le régime des provisions budgétaires.

(6) Cf. définitions du chapitre des opérations d'ordre, DI 041 = RI 041.

<b>III – VOTE DU COMPTE ADMINISTRATIF</b>	<b>III</b>
<b>DETAIL DES CHAPITRES D'OPERATION D'EQUIPEMENT</b>	<b>B3</b>

Cet état ne contient pas d'information.

<b>IV – ANNEXES</b>	<b>IV</b>
<b>ELEMENTS DU BILAN – ETAT DE LA DETTE – DETAIL DES CREDITS DE TRESORERIE</b>	<b>A1.1</b>

**A1.1 – DETAIL DES CREDITS DE TRESORERIE (1)**

Nature (Pour chaque ligne, indiquer le numéro de contrat)	Date de la décision de réaliser la ligne de trésorerie (2)	Montant maximum autorisé au 01/01/N	Montant des tirages N	Montant des remboursements N		Encours restant dû au 31/12/N
				Intérêts (3)	Remboursement du tirage	
51921 Avances de trésorerie de la collectivité de rattachement						
51928 Autres avances de trésorerie						
51931 Lignes de trésorerie						
51932 Lignes de trésorerie liées à un emprunt						
5194 Billets de trésorerie						
5198 Autres crédits de trésorerie						
519 Crédits de trésorerie (Total)		0,00	0,00	0,00	0,00	0,00

(1) Circulaire n° NOR : INTB8900071C du 22/02/1989.

(2) Indiquer la date de la délibération de l'assemblée autorisant la ligne de trésorerie ou la date de la décision de l'ordonnateur de réaliser la ligne de trésorerie sur la base d'un montant maximum autorisé par l'organe délibérant (article L. 2122-22 du CGCT).

(3) Il s'agit des intérêts comptabilisés au compte 6615, sauf pour les emprunts assortis d'une option de tirage sur ligne de trésorerie pour lesquels les intérêts sont comptabilisés au compte 66111 et sauf pour les billets de trésorerie pour lesquels les intérêts sont comptabilisés au compte 6618.

IV – ANNEXES	IV
ELEMENTS DU BILAN – ETAT DE LA DETTE – REPARTITION PAR NATURE DE DETTE	A1.2

## A1.2 – REPARTITION PAR NATURE DE DETTE (hors 16449 et 166)

Nature (Pour chaque ligne, indiquer le numéro de contrat)	Emprunts et dettes à l'origine du contrat													
	Organisme prêteur ou chef de file	Date de signature	Date d'émission ou date de mobilisation (1)	Date du premier remboursement	Nominal (2)	Type de taux d'intérêt (3)	Index (4)	Taux initial		Devise	Périodicité des remboursements (6)	Profil d'amortissement (7)	Possibilité de remboursement anticipé O/N	Catégorie d'emprunt (8)
								Niveau de taux (5)	Taux actuariel					
163 Emprunts obligataires (Total)					0,00									
164 Emprunts auprès d'établissement de crédit (Total)					1 120 000,00									
1641 Emprunts en euros (total)					1 120 000,00									
00071459903 (134)	CREDIT AGRICOLE	08/06/2010	01/07/2011	15/10/2011	1 120 000,00	F	FIXE	4,120	4,181		T	P	N	A-1
1643 Emprunts en devises (total)					0,00									
16441 Emprunts assortis d'une option de tirage sur ligne de trésorerie (total)					0,00									
165 Dépôts et cautionnements reçus (Total)					0,00									
167 Emprunts et dettes assortis de conditions particulières (Total)					0,00									
1675 Dettes pour METP et PPP (total)					0,00									
1678 Autres emprunts et dettes (total)					0,00									
168 Emprunts et dettes assimilés (Total)					0,00									
1681 Autres emprunts (total)					0,00									
1682 Bons à moyen terme négociables (total)					0,00									
1687 Autres dettes (total)					0,00									
Total général					1 120 000,00									

(1) Si un emprunt donne lieu à plusieurs mobilisations, indiquer la date de la première mobilisation.



- (2) Nominal : montant emprunté à l'origine.
- (3) Type de taux d'intérêt : F : fixe ; V : variable simple ; C : complexe (c'est-à-dire un taux variable qui n'est pas seulement défini comme la simple addition d'un taux usuel de référence et d'une marge exprimée en point de pourcentage).
- (4) Mentionner le ou les types d'index (ex : Euribor 3 mois).
- (5) Indiquer le niveau de taux à l'origine du contrat.
- (6) Indiquer la périodicité des remboursements : A : annuelle ; M : mensuelle, B : bimestrielle, S : semestrielle, T : trimestrielle, X autre.
- (7) Indiquer C pour amortissement constant, P pour amortissement progressif, F pour *in fine*, X pour autres à préciser.
- (8) Catégorie d'emprunt à l'origine. Exemple A-1 (cf. la classification des emprunts suivant la typologie de la circulaire IOCB1015077C du 25 juin 2010 sur les produits financiers offerts aux collectivités territoriales).

IV – ANNEXES	IV
ELEMENTS DU BILAN – ETAT DE LA DETTE – REPARTITION PAR NATURE DE DETTE	A1.2

## A1.2 – REPARTITION PAR NATURE DE DETTE (hors 16449 et 166) (suite)

Nature  (Pour chaque ligne, indiquer le numéro de contrat)	Emprunts et dettes au 31/12/N											
	Couverture ? O/N (10)	Montant couvert	Catégorie d'emprunt après couverture éventuelle (11)	Capital restant dû au 31/12/N	Durée résiduelle (en années)	Taux d'intérêt			Annuité de l'exercice			ICNE de l'exercice
						Type de taux (12)	Index (13)	Niveau de taux d'intérêt au 31/12/N (14)	Capital	Charges d'intérêt (15)	Intérêts perçus (le cas échéant) (16)	
163 Emprunts obligataires (Total)		0,00		0,00					0,00	0,00	0,00	0,00
164 Emprunts auprès d'établissement de crédit (Total)		0,00		711 073,97					41 602,48	30 373,00	0,00	6 209,53
1641 Emprunts en euros (total)		0,00		711 073,97					41 602,48	30 373,00	0,00	6 209,53
00071459903 (134)	N	0,00	A-1	711 073,97	12,54	F	FIXE	4,120	41 602,48	30 373,00	0,00	6 209,53
1643 Emprunts en devises (total)		0,00		0,00					0,00	0,00	0,00	0,00
16441 Emprunts assortis d'une option de tirage sur ligne de trésorerie (total) (9)		0,00		0,00					0,00	0,00	0,00	0,00
165 Dépôts et cautionnements reçus (Total)		0,00		0,00					0,00	0,00	0,00	0,00
167 Emprunts et dettes assortis de conditions particulières (Total)		0,00		0,00					0,00	0,00	0,00	0,00
1675 Dettes pour METP et PPP (total)		0,00		0,00					0,00	0,00	0,00	0,00
1678 Autres emprunts et dettes (total)		0,00		0,00					0,00	0,00	0,00	0,00
168 Emprunts et dettes assimilés (Total)		0,00		0,00					0,00	0,00	0,00	0,00
1681 Autres emprunts (total)		0,00		0,00					0,00	0,00	0,00	0,00
1682 Bons à moyen terme négociables (total)		0,00		0,00					0,00	0,00	0,00	0,00
1687 Autres dettes (total)		0,00		0,00					0,00	0,00	0,00	0,00
Total général		0,00		711 073,97					41 602,48	30 373,00	0,00	6 209,53

(9) S'agissant des emprunts assortis d'une ligne de trésorerie, il faut faire ressortir le remboursement du capital de la dette prévue pour l'exercice correspondant au véritable endettement.

(10) Si l'emprunt est soumis à couverture, il convient de compléter le tableau « détail des opérations de couverture ».

(11) Catégorie d'emprunt. Exemple A-1 (cf. la classification des emprunts suivant la typologie de la circulaire IOCB1015077C du 25 juin 2010 sur les produits financiers offerts aux collectivités territoriales).

(12) Type de taux d'intérêt après opérations de couverture : F : fixe ; V : variable simple ; C : complexe (c'est-à-dire un taux variable qui n'est pas seulement défini comme la simple addition d'un taux usuel de référence et d'une marge exprimée en point de pourcentage).

(13) Mentionner l'index en cours au 31/12/N après opérations de couverture.

(14) Taux après opérations de couverture éventuelles. Pour les emprunts à taux variable, indiquer le niveau moyen du taux constaté sur l'année.

(15) Il s'agit des intérêts dus au titre du contrat initial et comptabilisés à l'article 66111 « Intérêts réglés à l'échéance » (intérêts décaissés) et intérêts éventuels dus au titre du contrat d'échange éventuel et comptabilisés à l'article 668.

(16) Indiquer les intérêts éventuellement reçus au titre du contrat d'échange éventuel et comptabilisés au 768.

IV – ANNEXES	IV
ELEMENTS DU BILAN – ETAT DE LA DETTE – REPARTITION DES EMPRUNTS PAR STRUCTURE DE TAUX	A1.3

## A1.3 – REPARTITION DES EMPRUNTS PAR STRUCTURE DE TAUX (HORS A1)

Emprunts ventilés par structure de taux selon le risque le plus élevé (Pour chaque ligne, indiquer le numéro de contrat) (1)	Organisme prêteur ou chef de file	Nominal (2)	Capital restant dû au 31/12/N (3)	Type d'indices (4)	Durée du contrat	Dates des périodes bonifiées	Taux minimal (5)	Taux maximal (6)	Coût de sortie (7)	Taux maximal après couverture éventuelle (8)	Niveau du taux au 31/12/N (9)	Intérêts payés au cours de l'exercice (10)	Intérêts perçus au cours de l'exercice (le cas échéant) (11)	% par type de taux selon le capital restant dû
Echange de taux, taux variable simple plafonné (cap) ou encadré (tunnel) (A)														
TOTAL (A)		0,00	0,00						0,00			0,00	0,00	0,00
Barrière simple (B)														
TOTAL (B)		0,00	0,00						0,00			0,00	0,00	0,00
Option d'échange (C)														
TOTAL (C)		0,00	0,00						0,00			0,00	0,00	0,00
Multiplieur jusqu'à 3 ou multiplieur jusqu'à 5 capé (D)														
TOTAL (D)		0,00	0,00						0,00			0,00	0,00	0,00
Multiplieur jusqu'à 5 (E)														
TOTAL (E)		0,00	0,00						0,00			0,00	0,00	0,00
Autres types de structures (F)														
TOTAL (F)		0,00	0,00						0,00			0,00	0,00	0,00
TOTAL GENERAL		0,00	0,00						0,00			0,00	0,00	0,00

(1) Répartir les emprunts selon le type de structure de taux (de A à F selon la classification de la charte de bonne conduite) en fonction du risque le plus élevé à couvrir sur toute la durée de vie du contrat de prêt et après opérations de couverture éventuelles.

(2) Nominal : montant emprunté à l'origine. En cas de couverture partielle d'un emprunt, indiquer séparément sur deux lignes la part du nominal couvert et la part non couverte.

(3) En cas de couverture partielle d'un emprunt, indiquer séparément sur deux lignes la part du capital restant dû couvert et la part non couverte.

(4) Indiquer la classification de l'indice sous-jacent suivant la typologie de la circulaire du 25 juin 2010 sur les produits financiers (de 1 à 6). 1 : Indice zone euro / 2 : Indices inflation française ou zone euro ou écart entre ces indices / 3 : Ecart indice zone euro / 4 : Indices hors zone euro ou écart d'indices dont l'un est hors zone euro / 5 : écarts d'indices hors zone euro / 6 : autres indices.

(5) Taux hors opération de couverture. Indiquer le montant, l'index ou la formule correspondant au taux minimal du contrat de prêt sur toute la durée du contrat.

(6) Taux hors opération de couverture. Indiquer le montant, l'index ou la formule correspondant au taux maximal du contrat de prêt sur toute la durée du contrat.

(7) Coût de sortie : indiquer le montant de l'indemnité contractuelle de remboursement définitif de l'emprunt au 31/12/N ou le cas échéant, à la prochaine date d'échéance.

(8) Montant, index ou formule.

(9) Indiquer le niveau de taux après opérations de couverture éventuelles. Pour les emprunts à taux variables, indiquer le niveau moyen du taux constaté sur l'année.

(10) Indiquer les intérêts dus au titre du contrat initial et comptabilisés à l'article 66111 et des intérêts éventuels dus au titre du contrat d'échange et comptabilisés à l'article 668.

(11) Indiquer les intérêts reçus au titre du contrat d'échange et comptabilisés au 768.

IV – ANNEXES	IV
ELEMENTS DU BILAN – ETAT DE LA DETTE – TYPOLOGIE DE LA REPARTITION DE L'ENCOURS	A1.4

## A1.4 – TYPOLOGIE DE LA REPARTITION DE L'ENCOURS (1)

Indices sous-jacents		(1) Indices zone euro	(2) Indices inflation française ou zone euro ou écart entre ces indices	(3) Ecart d'indices zone euro	(4) Indices hors zone euro et écarts d'indices dont l'un est un indice hors zone euro	(5) Ecart d'indices hors zone euro	(6) Autres indices
Structure							
(A) Taux fixe simple. Taux variable simple. Echange de taux fixe contre taux variable ou inversement. Echange de taux structuré contre taux variable ou taux fixe (sens unique). Taux variable simple plafonné ( <i>cap</i> ) ou encadré ( <i>tunnel</i> )	Nombre de produits	1	0	0	0	0	
	% de l'encours	100,00	0,00	0,00	0,00	0,00	
	Montant en euros	711 073,97	0,00	0,00	0,00	0,00	
(B) Barrière simple. Pas d'effet de levier	Nombre de produits	0	0	0	0	0	
	% de l'encours	0,00	0,00	0,00	0,00	0,00	
	Montant en euros	0,00	0,00	0,00	0,00	0,00	
(C) Option d'échange ( <i>swaption</i> )	Nombre de produits	0	0	0	0	0	
	% de l'encours	0,00	0,00	0,00	0,00	0,00	
	Montant en euros	0,00	0,00	0,00	0,00	0,00	
(D) Multiplicateur jusqu'à 3 ; multiplicateur jusqu'à 5 capé	Nombre de produits	0	0	0	0	0	
	% de l'encours	0,00	0,00	0,00	0,00	0,00	
	Montant en euros	0,00	0,00	0,00	0,00	0,00	
(E) Multiplicateur jusqu'à 5	Nombre de produits	0	0	0	0	0	
	% de l'encours	0,00	0,00	0,00	0,00	0,00	
	Montant en euros	0,00	0,00	0,00	0,00	0,00	
(F) Autres types de structures	Nombre de produits						0
	% de l'encours						0,00
	Montant en euros						0,00

(1) Cette annexe retrace le stock de dette au 31/12/N après opérations de couverture éventuelles.

IV – ANNEXES	IV
ELEMENTS DU BILAN – ETAT DE LA DETTE – DETAIL DES OPERATIONS DE COUVERTURE	A1.5

## A1.5 – DETAIL DES OPERATIONS DE COUVERTURE (1)

Instruments de couverture (Pour chaque ligne, indiquer le numéro de contrat)	Emprunt couvert			Instrument de couverture									
	Référence de l'emprunt couvert	Capital restant dû au 31/12/N	Date de fin du contrat	Organisme co-contractant	Type de couverture (3)	Nature de la couverture (change ou taux)	Notionnel de l'instrument de couverture	Date de début du contrat	Date de fin du contrat	Périodicité de règlement des intérêts (4)	Montant des commissions diverses	Primes éventuelles	
												Primes payées pour l'achat d'option	Primes reçues pour la vente d'option
Taux fixe (total)		0,00					0,00				0,00	0,00	0,00
Taux variable simple (total)		0,00					0,00				0,00	0,00	0,00
Taux complexe (total) (2)		0,00					0,00				0,00	0,00	0,00
Total		0,00					0,00				0,00	0,00	0,00

(1) Si un instrument couvre plusieurs emprunts, distinguer une ligne par emprunt couvert.

(2) Il s'agit d'un taux variable qui n'est pas défini comme la simple addition d'un taux usuel de référence et d'une marge exprimée en point de pourcentage.

(3) Indiquer s'il s'agit d'un *swap*, d'une option (*cap*, *floor*, *tunnel*, *swaption*).

(4) Indiquer la périodicité de règlement des intérêts : A : annuelle, M : mensuelle, B : bimestrielle, S : semestrielle, T : trimestrielle, X : autre.

IV – ANNEXES	IV
ELEMENTS DU BILAN – ETAT DE LA DETTE – DETAIL DES OPERATIONS DE COUVERTURE	A1.5

## A1.5 – DETAIL DES OPERATIONS DE COUVERTURE (1) (suite)

Instruments de couverture (Pour chaque ligne, indiquer le numéro de contrat)	Référence de l'emprunt couvert	Effet de l'instrument de couverture							
		Taux payé		Taux reçu (7)		Charges et produits constatés depuis l'origine du contrat		Catégorie d'emprunt (8)	
		Index (5)	Niveau de taux (6)	Index	Niveau de taux	Charges c/668	Produits c/768	Avant opération de couverture	Après opération de couverture
Taux fixe (total)						0,00	0,00		
Taux variable simple (total)						0,00	0,00		
Taux complexe (total) (2)						0,00	0,00		
Total						0,00	0,00		

(5) Indiquer l'index utilisé ou la formule de taux.

(6) Pour les emprunts à taux variable, indiquer le niveau moyen du taux constaté sur l'année.

(7) A compléter si l'instrument de couverture est un *swap*.

(8) Catégorie d'emprunt. Exemple A-1 (cf. la classification des emprunts suivant la typologie de la circulaire IOCB1015077C du 25 juin 2010 sur les produits financiers offerts aux collectivités territoriales).

<b>IV – ANNEXES</b>	<b>IV</b>
<b>ELEMENTS DU BILAN</b> <b>METHODES UTILISEES POUR LES AMORTISSEMENTS</b>	<b>A2</b>

**A2 – AMORTISSEMENTS – METHODES UTILISEES**

<b>CHOIX DE L'ASSEMBLEE DELIBERANTE</b>	<b>Délibération du</b>
<b>Biens de faible valeur</b> Seuil unitaire en deçà duquel les immobilisations de peu de valeur s'amortissent sur un an (article R. 2321-1 du CGCT) : 1000.00 €	2022-12-09

<b>Procédure d'amortissement (linéaire, dégressif, variable)</b>	<b>Catégories de biens amortis</b>	<b>Durée (en années)</b>	
L	INSTALL GENERALES - ELEC ET TELEPHONIE	7	09/12/2022
L	INSTALL GENERALES - AMENAGT BATIMENTS	15	09/12/2022
L	AUTRES MATERIELS DIVERS	5	09/12/2022

<b>IV – ANNEXES</b>	<b>IV</b>
<b>ELEMENTS DU BILAN</b> <b>ETAT DES PROVISIONS ET DES DEPRECIATIONS</b>	<b>A3.1</b>

**A3.1 – ETAT DES PROVISIONS ET DES DEPRECIATIONS**

Nature de la provision ou de la dépréciation	Dotations inscrites au budget de l'exercice (1)	Date de constitution	Montant des prov. et dépréciations constituées au 01/01/N	Montant total des prov. et dépréciations constituées	Reprises inscrites au budget de l'exercice	SOLDE
<b>PROVISIONS ET DEPRECIATIONS BUDGETAIRES</b>						
Provisions réglementées et amortissements dérogatoires	0,00		0,00	0,00	0,00	0,00
Provisions pour risques et charges (2)	0,00		0,00	0,00	0,00	0,00
Dépréciations (2)	0,00		0,00	0,00	0,00	0,00
<b>TOTAL BUDGETAIRES</b>	<b>0,00</b>		<b>0,00</b>	<b>0,00</b>	<b>0,00</b>	<b>0,00</b>
<b>PROVISIONS ET DEPRECIATIONS SEMI-BUDGETAIRES</b>						
Provisions pour risques et charges (2)	0,00		0,00	0,00	0,00	0,00
Dépréciations (2)	0,00		0,00	0,00	0,00	0,00
<b>TOTAL SEMI-BUDGETAIRES</b>	<b>0,00</b>		<b>0,00</b>	<b>0,00</b>	<b>0,00</b>	<b>0,00</b>

(1) Provisions nouvelles ou abondement d'une provision déjà constituée.

(2) Indiquer l'objet de la provision (exemples : provision pour litiges au titre du procès ... ; provisions pour dépréciation des immobilisations de l'équipement ...).



<b>IV – ANNEXES</b>	<b>IV</b>
<b>ELEMENTS DU BILAN</b> <b>ETALEMENT DES PROVISIONS</b>	<b>A3.2</b>

**A3.2 – ETALEMENT DES PROVISIONS**

<b>Nature</b>	<b>Objet</b>	<b>Montant total à constituer</b>	<b>Durée (année)</b>	<b>Montant des provisions constituées au 31/12/N</b>	<b>Provision constituée au titre de l'exercice</b>	<b>Montant restant à provisionner</b>
---------------	--------------	---------------------------------------	--------------------------	--	--	---

(1) Il s'agit des provisions pour risques et charges qui peuvent faire l'objet d'un étalement.

<b>IV – ANNEXES</b>	<b>IV</b>
<b>ELEMENTS DU BILAN</b>	
<b>EQUILIBRE DES OPERATIONS FINANCIERES – DEPENSES</b>	<b>A4.1</b>

**DEPENSES A COUVRIR PAR DES RESSOURCES PROPRES**

Art. (1)	Libellé (1)	Crédits de l'exercice (BP + BS + DM + RAR N-1)	Réalisations
<b>DEPENSES TOTALES A COUVRIR PAR DES RESSOURCES PROPRES =A + B</b>		<b>42 000,00</b>	<b>I 41 602,48</b>
<b>16 Emprunts et dettes assimilées (A)</b>		<b>42 000,00</b>	<b>41 602,48</b>
1631	Emprunts obligataires	0,00	0,00
1641	Emprunts en euros	42 000,00	41 602,48
1643	Emprunts en devises	0,00	0,00
16441	Opérat° afférentes à l'emprunt	0,00	0,00
1678	Autres emprunts et dettes	0,00	0,00
1681	Autres emprunts	0,00	0,00
1682	Bons à moyen terme négociables	0,00	0,00
1687	Autres dettes	0,00	0,00
<b>Dépenses et transferts à déduire des ressources propres (B)</b>		<b>0,00</b>	<b>0,00</b>
10...	Reprise de dotations, fonds divers et réserves		
10...	Reversement de dotations, fonds divers et réserves		
139	Subv. invest. transférées cpte résultat	0,00	0,00
020	Dépenses imprévues	0,00	0,00

	Op. de l'exercice I	Restes à réaliser en dépenses au 31/12	Solde d'exécution D001 de l'exercice précédent (N-1)	TOTAL II
<b>Dépenses à couvrir par des ressources propres</b>	<b>41 602,48</b>	<b>0,00</b>	<b>0,00</b>	<b>41 602,48</b>

(1) Détailler les chapitres budgétaires par article conformément au plan de comptes.

IV – ANNEXES	IV
ELEMENTS DU BILAN EQUILIBRE DES OPERATIONS FINANCIERES – RECETTES	A4.2

## RESSOURCES PROPRES

Art. (1)	Libellé (1)	Crédits de l'exercice (BP + BS + DM + RAR N-1)	Réalisations
<b>RECETTES (RESSOURCES PROPRES) = a + b</b>		<b>82 386,26</b>	<b>III 32 375,53</b>
<b>Ressources propres externes de l'année (a)</b>		<b>0,00</b>	<b>0,00</b>
10222	FCTVA	0,00	0,00
10228	Autres fonds globalisés	0,00	0,00
26...	Participations et créances rattachées		
27...	Autres immobilisations financières		
<b>Ressources propres internes de l'année (b) (2)</b>		<b>82 386,26</b>	<b>32 375,53</b>
15...	Provisions pour risques et charges		
169	Primes de remboursement des obligations	0,00	0,00
26...	Participations et créances rattachées		
27...	Autres immobilisations financières		
28...	Amortissement des immobilisations		
28138	Autres constructions	37 375,53	32 375,53
29...	Dépréciation des immobilisations		
39...	Dépréciat° des stocks et en-cours		
481...	Charges à répartir plusieurs exercices		
021	Virement de la section d'exploitation	45 010,73	0,00

	Opérations de l'exercice III	Restes à réaliser en recettes au 31/12	Solde d'exécution R001 de l'exercice précédent	Affectation R106 de l'exercice précédent	TOTAL IV
<b>Total ressources propres disponibles</b>	<b>32 375,53</b>	<b>0,00</b>	<b>7 577,44</b>	<b>10 000,00</b>	<b>49 952,97</b>

	Montant
<b>Dépenses à couvrir par des ressources propres</b>	<b>II 41 602,48</b>
<b>Ressources propres disponibles</b>	<b>IV 49 952,97</b>
<b>Solde</b>	<b>V = IV – II (3) 8 350,49</b>

(1) Les comptes 15, 169, 26, 27, 28, 29, 39 et 481 sont à détailler conformément au plan de comptes.

(2) Les comptes 15, 29 et 39 sont présentés uniquement si la commune ou l'établissement applique le régime des provisions budgétaires.

(3) Indiquer le signe algébrique.

<b>IV – ANNEXES</b>	<b>IV</b>
<b>ELEMENTS DU BILAN</b> <b>ETAT DE VENTILATION DES DEPENSES ET RECETTES DES SERVICES D'EAU ET</b> <b>D'ASSAINISSEMENT – SECTION D'EXPLOITATION</b>	<b>A5.1.1</b>

Cet état ne contient pas d'information.

IV – ANNEXES	IV
AUTRES ELEMENTS D'INFORMATIONS – ETAT DU PERSONNEL AU 31/12/N	C1.1

## C1.1 – ETAT DU PERSONNEL AU 31/12/N

GRADES OU EMPLOIS (1)	CATEGORIES (2)	EMPLOIS BUDGETAIRES (3)			EFFECTIFS POURVUS SUR EMPLOIS BUDGETAIRES EN ETPT (4)		
		EMPLOIS PERMANENTS À TEMPS COMPLET	EMPLOIS PERMANENTS À TEMPS NON COMPLET	TOTAL	AGENTS TITULAIRES	AGENTS NON TITULAIRES	TOTAL
<b>EMPLOIS FONCTIONNELS (a)</b>		0,00	0,00	0,00	0,00	0,00	0,00
Directeur général des services		0,00	0,00	0,00	0,00	0,00	0,00
Directeur général adjoint des services		0,00	0,00	0,00	0,00	0,00	0,00
Directeur général des services techniques		0,00	0,00	0,00	0,00	0,00	0,00
Emplois créés au titre de l'article 6-1 de la loi n° 84-53		0,00	0,00	0,00	0,00	0,00	0,00
<b>FILIERE ADMINISTRATIVE (b)</b>		0,00	0,00	0,00	0,00	0,00	0,00
<b>FILIERE TECHNIQUE (c)</b>		0,00	0,00	0,00	0,00	0,00	0,00
<b>FILIERE SOCIALE (d)</b>		0,00	0,00	0,00	0,00	0,00	0,00
<b>FILIERE MEDICO-SOCIALE(e)</b>		0,00	0,00	0,00	0,00	0,00	0,00
<b>FILIERE MEDICO-TECHNIQUE (f)</b>		0,00	0,00	0,00	0,00	0,00	0,00
<b>FILIERE SPORTIVE (g)</b>		0,00	0,00	0,00	0,00	0,00	0,00
<b>FILIERE CULTURELLE (h)</b>		0,00	0,00	0,00	0,00	0,00	0,00
<b>FILIERE ANIMATION (i)</b>		0,00	0,00	0,00	0,00	0,00	0,00
<b>FILIERE POLICE (j)</b>		0,00	0,00	0,00	0,00	0,00	0,00
<b>EMPLOIS NON CITES (k) (5)</b>		0,00	0,00	0,00	0,00	0,00	0,00
<b>TOTAL GENERAL (b + c + d + e + f + g + h + i + j + k)</b>		0,00	0,00	0,00	0,00	0,00	0,00

(1) Les grades ou emplois sont désignés conformément à la circulaire n° NOR : INTB9500102C du 23 mars 1995. Les emplois fonctionnels sont également comptabilisés dans leur filière d'origine.

(2) Catégories : A, B ou C.

(3) Emplois budgétaires créés par l'assemblée délibérante. Les emplois permanents à temps complet sont comptabilisés pour une unité, les emplois à temps non complet sont comptabilisés à hauteur de la quotité de travail prévue par la délibération créant l'emploi.

(4) Equivalent temps plein annuel travaillé (ETPT). Le décompte est proportionnel à l'activité des agents, mesurée par leur quotité de temps de travail et par leur période d'activité sur l'année :

ETPT = Effectifs physiques \* quotité de temps de travail \* période d'activité dans l'année

Exemple : un agent à temps plein (quotité de travail = 100 %) présent toute l'année correspond à 1 ETPT ; un agent à temps partiel, à 80 % (quotité de travail = 80 %) présent toute l'année correspond à 0,8 ETPT ; un agent à temps partiel, à 80 % (quotité de travail = 80 %) présent la moitié de l'année (ex : CDD de 6 mois, recrutement à mi-année) correspond à 0,4 ETPT (0,8 \* 6 / 12).

(5) Par exemple : emplois dont les missions ne correspondent pas à un cadre d'emploi existant, « emplois spécifiques » régis par l'article 139 ter de la loi n° 84-53 du 26 janvier 1984 etc.

IV – ANNEXES	IV
AUTRES ELEMENTS D'INFORMATIONS – ETAT DU PERSONNEL AU 31/12/N	C1.1

## C1.1 – ETAT DU PERSONNEL AU 31/12/N (suite)

AGENTS NON TITULAIRES EN FONCTION AU 31/12/N	CATEGORIES (1)	SECTEUR (2)	REMUNERATION (3)		CONTRAT	
			Indice (8)	Euros	Fondement du contrat (4)	Nature du contrat (5)
Agents occupant un emploi permanent (6)				0,00		
Agents occupant un emploi non permanent (7)				0,00		
TOTAL GENERAL				0,00		

(1) CATEGORIES: A, B et C.

(2) SECTEUR ADM : Administratif.  
TECH : Technique.  
URB : Urbanisme (dont aménagement urbain).  
S : Social.  
MS : Médico-social.  
MT : Médico-technique.  
SP : Sportif.  
CULT : Culturel.  
ANIM : Animation.  
PM : Police.  
OTR : Missions non rattachables à une filière.

(3) REMUNERATION : Référence à un indice brut (indiquer le niveau de l'indice brut) de la fonction publique ou en euros annuels bruts (indiquer l'ensemble des éléments de la rémunération brute annuelle).

(4) CONTRAT : Motif du contrat (loi du 26 janvier 1984 modifiée) :

- 3-a° : article 3, 1er alinéa : accroissement temporaire d'activité.
- 3-b : article 3, 2ème alinéa : accroissement saisonnier d'activité.
- 3-1 : remplacement d'un fonctionnaire autorisé à servir à temps partiel ou indisponible (maladie, maternité...).
- 3-2 : vacance temporaire d'un emploi.
- 3-3-1° : absence de cadre d'emplois de fonctionnaires susceptibles d'assurer les fonctions correspondantes.
- 3-3-2° : emplois du niveau de la catégorie A lorsque les besoins des services ou la nature des fonctions le justifient.
- 3-3-3° : emplois de secrétaire de mairie des communes de moins de 1 000 habitants et de secrétaire des groupements composés de communes dont la population moyenne est inférieure à ce seuil.
- 3-3-4° : emplois à temps non complet des communes de moins de 1 000 habitants et des groupements composés de communes dont la population moyenne est inférieure à ce seuil, lorsque la quotité de temps de travail est inférieure à 50 %.
- 3-3-5° : emplois des communes de moins de 2 000 habitants et des groupements de communes de moins de 10 000 habitants dont la création ou la suppression dépend de la décision d'une autorité qui s'impose à la collectivité ou à l'établissement en matière de création, de changement de périmètre ou de suppression d'un service public.
- 3-4 : article 21 de la loi n° 2012-347 : contrat à durée indéterminée obligatoirement proposée à un agent contractuel.
- 38 : article 38 travailleurs handicapés catégorie C.
- 47 : article 47 recrutements directs sur emplois fonctionnels
- 110 : article 110 collaborateurs de groupes de cabinets.
- 110-1 : collaborateurs de groupes d'élus.
- A : autres (préciser).

(5) Indiquer si l'agent contractuel est titulaire d'un contrat à durée déterminée (CDD) ou d'un contrat à durée indéterminée (CDI). Les contrats particuliers devront être labellisés « A / autres » et feront l'objet d'une précision (ex : « contrats aidés »).

(6) Occupent un emploi permanent de la fonction publique territoriale, les agents non titulaires recrutés sur le fondement des articles 3-1, 3-2, 3-3, 38 et 47 de la loi n° 84-53 du 26 janvier 1984, ainsi que les agents qui sont titulaires d'un contrat à durée indéterminée pris sur le fondement de l'article 21 de la loi n° 2012-347.

(7) Occupent un emploi non permanent de la fonction publique territoriale, les agents non titulaires recrutés sur le fondement des articles 3, 110 et 110-1.

(8) Si un contrat fixe comme référence de rémunération un traitement hors échelle, il convient de mentionner le chevron conformément à l'article 6 décret 85-1148 du 20 octobre 1985.

<b>IV – ANNEXES</b>	<b>IV</b>
<b>AUTRES ELEMENTS D'INFORMATIONS</b> <b>ETAT DU PERSONNEL DE LA COLLECTIVITE OU DE L'ETABLISSEMENT DE RATTACHEMENT</b> <b>EMPLOYE PAR LA REGIE</b>	<b>C1.2</b>

**C1.2 – ETAT DU PERSONNEL DE LA COLLECTIVITE OU DE L'ETABLISSEMENT DE RATTACHEMENT EMPLOYE PAR LA REGIE (1)**

<b>AGENTS TITULAIRES OU NON</b>	<b>CATEGORIES</b>	<b>EFFECTIFS</b>	<b>MONTANT PREVU A L'ARTICLE 6215</b>
<b>TOTAL GENERAL</b>		0	0,00

(1) Cette annexe est servie s'il s'agit d'un budget annexé au budget d'une collectivité locale ou d'un établissement public local et si la collectivité de rattachement a mis à disposition du personnel en vue de l'exploitation du service.

<b>IV – ANNEXES</b>	<b>IV</b>
<b>AUTRES ELEMENTS D'INFORMATIONS</b> <b>LISTE DES ORGANISMES DANS LESQUELS LA COLLECTIVITE A PRIS UN ENGAGEMENT FINANCIER</b>	<b>C2</b>

**C2 – LISTES DES ORGANISMES DANS LESQUELS A ETE PRIS UN ENGAGEMENT FINANCIER (articles L. 2313-1 et L. 2313-1-1 du CGCT)**

Les documents financiers et comptables de ces organismes sont mis à la disposition du public à Lieu de mise à disposition (1). Toute personne a le droit de demander communication.

<b>La nature de l'engagement (2)</b>	<b>Nom de l'organisme</b>	<b>Raison sociale de l'organisme</b>	<b>Nature juridique de l'organisme</b>	<b>Montant de l'engagement</b>
<u>Délégation de service public (3)</u>				
<u>Garantie ou cautionnement d'un emprunt</u>				
<u>Autres</u>				

(1) Hôtel de ville pour les communes et siège de l'établissement pour les EPCI, syndicat, etc... et autres lieux publics désignés par la commune ou l'établissement.

(2) Indiquer la date de la décision (délibérations, contrats ou décisions de l'exécutif) .

(3) Préciser la nature de la délégation (concession, affermage, régie intéressée, ...).



<b>IV – ANNEXES</b>	<b>IV</b>
<b>ARRETE ET SIGNATURES</b>	<b>D</b>

Nombre de membres en exercice : 0

Nombre de membres présents : 0

Nombre de suffrages exprimés : 0

VOTES :

Pour : 0

Contre : 0

Abstentions : 0

Date de convocation :

Présenté par (1) ,

A le

(1) ,

Délibéré par l'assemblée (2), réunie en session

A , le

Les membres de l'assemblée délibérante (2),(3),

---

Certifié exécutoire par (1) , compte tenu de la transmission en préfecture, le , et de la publication le  
A ,le

(1) Indiquer le « président du conseil d'administration » ou l'exécutif de la collectivité de rattachement : maire, président du conseil général,...

(2) L'assemblée délibérante étant : .

(3) L'ajout des signataires est désormais facultatif.



VILLE DE SOORTS-HOSSEGOR  
DEPARTEMENT DES LANDES

## Extrait du registre des délibérations du Conseil Municipal

Séance du 8 mars 2024

**Délibération n°240308-02-06 : Compte administratif 2023 : budget  
lotissement les Barthes**

L'an deux mille vingt-quatre, le huit mars à dix-neuf heures, le conseil municipal de la Commune de SOORTS-HOSSEGOR, dûment convoqué le deux mars deux mille vingt-quatre, s'est réuni en séance ordinaire au nombre prescrit par la loi, à la salle du conseil municipal, à la mairie de Hossegor, sous la présidence de Christophe VIGNAUD, Maire.

**Nombre de conseillers**

**En exercice : 27**

**Présents : 19**

**Votants : 23**

**Présents :** Christophe VIGNAUD, Maëlle DUBOSC-PAYSAN, Alain CLAVERIE, Mathilde VINTROU, Edouard DUPOUY, Michel VILLEGER, Céline LUNARDELLI, André JAKUBIEC, Véronique CAZAVANT, Patrice BIANCONE, Myriam LANGLOIS, Caroline CHABRES DUC, Sandrine BOMPAS, Gaëtane ARICKX, Paul GONÇALVES, Quentin BENCHETRIT, Jean-Marc LEROY, Henri ARBEILLE, Lionel BARBERIS, Catherine CERIZAY-MONTAUT, Christian DUCAMP.

**Absents représentés :** Oriane RUVAL a donné procuration à Céline LUNARDELLI, Jean BELLOCQ a donné procuration à Edouard DUPOUY, Caroline CABANAC-ESCANDE a donné procuration à Catherine CERIZAY-MONTAUT, Emmanuelle BESCHERON a donné procuration à Christian DUCAMP

**Absents non représentés :** Quentin BENCHETRIT, Elsa BECKER, Mathieu PARAILLOUS

**Secrétaire de séance : Maëlle DUBOSC-PAYSAN**

**Conformément à l'article L. 2121-14 du Code Général des Collectivités Territoriales,  
Le Maire ne prend pas part au vote,**

Monsieur Édouard DUPOUY, adjoint au Maire en charge des finances, donne lecture du Compte Administratif 2023 du budget lotissement les barthes dont les résultats budgétaires de l'exercice sont identiques à ceux du Compte de Gestion.

**VU** les articles L. 1612-12 et L. 2121-14 du Code Général des Collectivités Territoriales,

**CONSIDÉRANT** l'avis de la commission des finances réunie le 5 février 2024,

**CONSIDÉRANT** la note de présentation des Comptes Administratifs exposée par Monsieur Édouard DUPOUY, adjoint au Maire en charge des finances,

**CONSIDÉRANT** que le Conseil Municipal a procédé à l'élection d'un nouveau Président de séance en la personne de Monsieur Édouard DUPOUY,

**CONSIDÉRANT** que Monsieur le Maire a quitté la séance pour le vote du Compte Administratif 2023,

*Après en avoir délibéré,*

*Avec 17 voix pour,*

*Et 6 abstentions (H. ARBEILLE, L. BARBERIS, E. BESCHERON, C. CABANAC-ESCANDE, C. CERIZAY-MONTAUT, C. DUCAMP)*

*Le Conseil Municipal,*

**APPROUVE** le Compte Administratif 2023 du budget lotissement les barthes de la Commune conformément à l'annexe jointe.

**PREND ACTE** que la présente délibération peut faire l'objet de recours devant le Tribunal Administratif de Pau dans un délai de deux mois à compter de sa réception par le représentant de l'État dans le département et de sa publication. Tout citoyen justiciable pourra saisir le tribunal administratif par dépôt de sa requête sur le site [www.telerecours.fr](http://www.telerecours.fr), par l'envoi de la requête sur papier ou le dépôt sur place au tribunal.

Le Maire

- ✓ certifie, sous sa responsabilité, le caractère exécutoire de cet acte qui sera affiché au siège de la collectivité
- ✓ informe que la présente délibération peut faire l'objet d'un recours pour excès de pouvoir devant le Tribunal Administratif dans le délai de deux mois à compter de sa publication et de sa réception par le représentant de l'État

Fait et délibéré les jours mois et an que dessus,

Au registre suivent les signatures,

Pour extrait certifié conforme,

A SOORTS-HOSSEGOR, le 8 mars 2024

Le secrétaire de séance,

  
**Maëlle DUBOSC-PAYSAN**

Le Président,

  
**Edouard DUPOUY**

**REPUBLIQUE FRANÇAISE**

**LES BARTHES : COMMUNE DE SOORTS-HOSSEGOR (1)**

**(2) AGREGÉ AU BUDGET PRINCIPAL DE COMMUNE DE SOORTS-HOSSEGOR**

Numéro SIRET : 21400304800227

POSTE COMPTABLE : SAINT VINCENT DE TYROSSE

**M. 57**

**Compte administratif**

**Voté par nature**

BUDGET : LOTISSEMENT LES BARTHES (3)

**ANNEE 2023**

(1) Indiquer soit le nom de la collectivité, soit le libellé de l'établissement, soit le nom du syndicat mixte relevant de l'article L. 5721-2 du CGCT.

(2) A compléter s'il s'agit d'un budget annexe.

(3) Indiquer le budget concerné : budget principal ou libellé du budget annexe.

# Sommaire

## I - Informations générales

A - Informations statistiques, fiscales et financières	5
B - Pour mémoire : Modalités de vote du budget	6
C1 - Exécution du budget - Résultats	7
C2 - Exécution du budget - RAR Dépenses	8
C3 - Exécution du budget - RAR Recettes	9

## II - Présentation générale

A - Vue d'ensemble - Exécution du budget	10
B1 - Equilibre financier - Investissement	11
B2 - Equilibre financier - Fonctionnement	12
C1 - Balance générale - Dépenses	13
C2 - Balance générale - Recettes	14

## III - Adoption du CA

A - Section d'investissement - Vue d'ensemble	16
A1 - Section d'investissement - Dépenses - Détail par article	19
A2.1 - Section d'investissement - Dépenses - Vue d'ensemble des opérations d'équipement	21
A2.2 - Section d'investissement - Dépenses - Détail des opérations d'équipement gérées en AP	22
A2.3 - Section d'investissement - Dépenses - Détail des opérations d'équipement gérées hors AP	23
A3 - Section d'investissement - Recettes - Détail par article	24
B - Section de fonctionnement - Vue d'ensemble	25
B1 - Section de fonctionnement - Dépenses - Détail par article	28
B2 - Section de fonctionnement - Recettes - Détail par article	30

## IV - Annexes

### A - Présentation croisée

A1 - Section d'investissement - Vue d'ensemble	Sans Objet
A1.01 - Opérations non ventilables	Sans Objet
A1.900 - Fonction 0 - Services généraux	32
A1.900-5 - Fonction 0-5 - Gestion des fonds européens	35
A1.901 - Fonction 1 - Sécurité	36
A1.902 - Fonction 2 - Enseignement, formation professionnelle et apprentissage	37
A1.903 - Fonction 3 - Culture, vie sociale, jeunesse, sports et loisirs	40
A1.904 - Fonction 4 - Santé et action sociale (hors RSA)	43
A1.904-4 - Fonction 4-4 - RSA	46
A1.905 - Fonction 5 - Aménagement des territoires et habitat	47
A1.906 - Fonction 6 - Action économique	50
A1.907 - Fonction 7 - Environnement	52
A1.908 - Fonction 8 - Transports	55
A2 - Section de fonctionnement - Vue d'ensemble	Sans Objet
A2.01 - Opérations non ventilables	Sans Objet
A2.930 - Fonction 0 - Services généraux	59
A2.930-5 - Fonction 0-5 - Gestion des fonds européens	Sans Objet
A2.931 - Fonction 1 - Sécurité	62
A2.932 - Fonction 2 - Enseignement, formation professionnelle et apprentissage	63
A2.933 - Fonction 3 - Culture, vie sociale, jeunesse, sports et loisirs	66
A2.934 - Fonction 4 - Santé et action sociale (hors APA et RSA/Régularisation de RMI)	69
A2.934-3 - Fonction 4-3 - APA	72
A2.934-4 - Fonction 4-4 - RSA/Régularisation de RMI	73
A2.935 - Fonction 5 - Aménagement des territoires et habitat	74
A2.936 - Fonction 6 - Action économique	77
A2.937 - Fonction 7 - Environnement	79
A2.938 - Fonction 8 - Transports	82

### B - Annexes patrimoniales

B1.1 - Etat de la dette - Détail des crédits de trésorerie	86
B1.2 - Etat de la dette - Répartition par nature de dette	87
B1.3 - Etat de la dette - Répartition par structure de taux	91
B1.4 - Etat de la dette - Typologie de la répartition de l'encours	92
B1.5 - Etat de la dette - Détail des opérations de couverture	93
B1.6 - Etat de la dette - Remboursement anticipé d'emprunts avec refinancement	95

B1.7 - Etat de la dette - Emprunts renégociés au cours de l'année N	96
B1.8 - Etat de la dette - Dette pour financer l'emprunt d'un autre organisme	97
B1.9 - Etat de la dette - Autres dettes	Sans Objet
<b>B2 - Méthodes utilisées pour les amortissements</b>	98
B3.1 - Etat des provisions constituées	Sans Objet
B3.2 - Etalement des provisions	Sans Objet
B4 - Etat des charges transférées	Sans Objet
B5 - Détail des chapitres d'opérations pour comptes de tiers	Sans Objet
B6 - Prêts	Sans Objet
B7.1 - Etat synthétique des engagements donnés	Sans Objet
B7.2 - Etat synthétique des engagements reçus	Sans Objet
B7.3 - Etat des emprunts garantis	Sans Objet
B7.4 - Calcul du ratio d'endettement relatif aux emprunts garantis	Sans Objet
B7.5 - Etat des contrats de crédit-bail	Sans Objet
B7.6 - Etat des marchés de partenariat	Sans Objet
B7.7 - Etat des recettes grevées d'affectation spéciale	Sans Objet
B7.8 - Autres engagements donnés	Sans Objet
B7.9 - Autres engagements reçus	Sans Objet
B8.1.1 - Concours attribués à des tiers	Sans Objet
B8.1.2 - Liste des subventions versées aux communes	Sans Objet
<b>B9 - Etat du personnel</b>	99
<b>B10 - Liste des organismes dans lesquels la collectivité a pris un engagement financier</b>	101
B11.1 - Liste des organismes de regroupement	Sans Objet
B11.2 - Liste des établissements publics créés	Sans Objet
B11.3 - Liste des services individualisés dans un budget annexe	Sans Objet
B12.1 - Variation du patrimoine - Entrées	Sans Objet
B12.2 - Variation du patrimoine - Sorties	Sans Objet
B13 - Opérations liées aux cessions	Sans Objet
B14 - Etat des travaux en régie	Sans Objet
B15.1 - Etat de ventilation des dépenses liées à la gestion de la crise sanitaire du COVID-19 - Fonctionnement	Sans Objet
B15.2 - Etat de ventilation des dépenses liées à la gestion de la crise sanitaire du COVID-19 - Investissement	Sans Objet

## C - Annexes budgétaires

C1.1 - Equilibre budgétaire - Dépenses	102
C1.2 - Equilibre budgétaire - Recettes	103
C2.1 - Situation des AP	Sans Objet
C2.2 - Situation des AE	Sans Objet

## D - Autres éléments d'information

D1.1 - Liste des services assujettis à la TVA et non érigés en budget annexe	Sans Objet
D1.2.1 - Services assujettis à la TVA - Vue d'ensemble	Sans Objet
D1.2.2 - Services assujettis à la TVA - Détail investissement	Sans Objet
D1.2.3 - Services assujettis à la TVA - Détail fonctionnement	Sans Objet
D2.1 - Services ferroviaires régionaux des voyageurs - Volet 1 : Budget	Sans Objet
D2.2 - Services ferroviaires régionaux des voyageurs - Volet 2 : Compte d'exploitation	Sans Objet
D2.3 - Services ferroviaires régionaux des voyageurs - Volet 3 : Patrimoine	Sans Objet
D3.1 - Variation du patrimoine (article L. 300-5 CU) - Entrées	Sans Objet
D3.2 - Variation du patrimoine (article L. 300-5 CU) - Sorties	Sans Objet
D4 - Gestion des fonds européens	Sans Objet
D5 - Emploi des crédits communautaires dans le cadre de la subvention globale	Sans Objet
D6 - Actions de formation des élus	Sans Objet
D7 - Etat relatif aux ressources et dépenses de la formation professionnelle des jeunes	Sans Objet
D8 - Compte d'emploi du fonds commun des services d'hébergement	Sans Objet
D9 - Identification des flux croisés	Sans Objet
D10 - Présentation agrégée du budget principal et des budgets annexes	Sans Objet
D11 - Décisions en matière de taux	Sans Objet
D12.1 - Etats de la répartition de la TEOM - Investissement	Sans Objet
D12.2 - Etats de la répartition de la TEOM - Fonctionnement	Sans Objet
D13.1 - Etats des dépenses et recettes des services d'eau et d'assainissement - Fonctionnement (2)	Sans Objet
D13.2 - Etats des dépenses et recettes des services d'eau et d'assainissement - Investissement (2)	Sans Objet
D14 - Suivi des opérations au titre du nouveau programme national de renouvellement urbain	Sans Objet

## V - Arrêté et signatures

A - Arrêté et signatures	105
--------------------------	-----

Dans l'ensemble des tableaux, les cases grisées ne doivent pas être remplies.

Conformément à l'instruction budgétaire et comptable, il convient de mentionner que :

dans la présentation croisée, la rubrique fonctionnelle 01 – Opérations non ventilables comprend les impôts et taxes non affectés, les dotations et participations, la dette et les opérations financières, les opérations patrimoniales en investissement, les frais de fonctionnement des groupes d'élus en fonctionnement ;  
*les opérations d'ordre doivent figurer en italique.*

(1) A utiliser également pour les collectivités de moins de 3500 habitants qui opteraient pour le régime des AP-AE de l'article L.5217-10-7 du CGCT après avoir adopté un règlement budgétaire et financier conformément à l'article L. 5217-10-9 et avant l'adoption de son budget primitif. Si la collectivité opte pour ce régime, la collectivité ne renseigne pas les annexes C2.3 et C2.4 de la partie IV « Annexes ». Les projets de dotations d'AP-AE inscrits sur les annexes B1 et B2 de la partie II apparaissent alors dans les états de la partie III « Vote du budget », sinon les montants dans les champs AP-AE sont par convention de 0

(2) Cet état ne peut être produit que par les communes dont la population est inférieure à 500 habitants et qui gèrent les services de distribution de l'eau potable et d'assainissement sous forme de régie simple sans budget annexe (art. L. 2221-11 du CGCT)

I – INFORMATIONS GENERALES	I
INFORMATIONS STATISTIQUES, FISCALES ET FINANCIERES	A

Informations statistiques	
	Valeurs
Population totale	0

Informations fiscales (N-2)	
	Collectivité
Indicateur de ressources fiscales ou potentiel fiscal par habitant (1)	0.00

Informations financières – ratios		Valeurs
1	Dépenses réelles de fonctionnement / population	0.00
2	Recettes réelles de fonctionnement / population	0.00
3	Dépenses d'équipement brut / population	0.00
4	Encours de dette / population (2) (3)	0.00
5	DGF / population	0.00
6	Dépenses de personnel / dépenses réelles de fonctionnement (4)	0.00
7	Dépenses réelles de fonctionnement et remboursement annuel de la dette en capital / recettes réelles de fonctionnement (4)	0.00
8	Dépenses d'équipement brut / recettes réelles de fonctionnement	0.00
9	Encours de la dette / recettes réelles de fonctionnement (2) (3) (4)	0.00
10	Epargne brute / recettes réelles de fonctionnement (2) (4)	

(1) A renseigner selon les dispositions législatives et réglementaires applicables à la collectivité. Informations comprises dans la fiche de répartition de la DGF de l'exercice N-1, établie sur la base des informations N-2 (transmise par les services préfectoraux).

(2) Les ratios s'appuyant sur l'encours de la dette se calculent à partir du montant de la dette au 31 décembre N.

(3) L'encours de dette doit comprendre les avances remboursables consenties au titre de l'article 25 de la loi n° 2020-935 du 30 juillet 2020 de finances rectificative pour 2020, portant attribution des avances remboursables sur les recettes fiscales prévues aux articles 1594 A et 1595 du code général des impôts

(4) Pour les syndicats mixtes, seules ces données sont à renseigner.



I – INFORMATIONS GENERALES	I
POUR MEMOIRE : MODALITES DE VOTE DU BUDGET	B

I – L'assemblée délibérante a voté le budget :

- au niveau du chapitre (1) pour la section d'investissement ;
- au niveau du chapitre (1) pour la section de fonctionnement ;
- sans (2) vote formel sur les chapitres « opérations d'équipement » ;
- avec (2) vote formel sur chacun des chapitres.

La liste des articles spécialisés sur lesquels l'ordonnateur ne peut procéder à des virements d'article à article est la suivante :

II – En l'absence de mention au paragraphe I ci-dessus, le budget est réputé voté par chapitre, sans vote formel sur chacun des chapitres, en fonctionnement, et en investissement sans vote formel pour les chapitres « opération d'équipement ».

III – Conformément à l'article L. 5217-10-6 du CGCT, l'assemblée délibérante autorise le président à opérer des virements de crédits de paiement de chapitre à chapitre, à l'exclusion des crédits relatifs aux dépenses de personnel, dans les limites suivantes (3) :

- Fonctionnement : %
- Investissement : %

IV – En l'absence de mention au paragraphe III ci-dessus, le président est réputé ne pas avoir reçu l'autorisation de l'assemblée délibérante de pratiquer des virements de crédits de paiement de chapitre à chapitre.

V – Les provisions sont (4).

(1) A compléter par « du chapitre » ou « de l'article ».

(2) Indiquer « avec » ou « sans » vote formel.

(3) Au maximum dans la limite de 7,5% des dépenses réelles de chaque section.

(4) A compléter par un seul des deux choix suivants, selon les dispositions législatives et réglementaires applicables à la collectivité :

- semi budgétaire ;

- budgétaire par délibération N°... du ...

<b>I – INFORMATIONS GENERALES</b>	<b>I</b>
<b>EXECUTION DU BUDGET – RESULTATS</b>	<b>C1</b>

	<b>RESULTAT DE L'EXERCICE</b>			
	<b>Mandats émis</b>	<b>Titres émis</b>	<b>Reprise résultats exercice antérieur (1)</b>	<b>Résultat ou solde (A) (1)</b>
<b>TOTAL DU BUDGET</b>	1 864 179,46	1 914 179,46	-782 089,73	A1 -732 089,73
<b>Investissement</b>	932 089,73	932 089,73	(2) -932 089,73	A2 -932 089,73
<b>Dont 1068</b>		0,00		
<b>Fonctionnement</b>	932 089,73	982 089,73	(3) 150 000,00	A3 200 000,00

	<b>RESTES A REALISER (4)</b>		
	<b>Dépenses</b>	<b>Recettes</b>	<b>Solde (B) (5)</b>
<b>TOTAL des RAR</b>	I + II 0,00	III + IV 0,00	B1 0,00
<b>Investissement</b>	I 0,00	III 0,00	B2 0,00
<b>Fonctionnement</b>	II 0,00	IV 0,00	B3 0,00

<b>RESULTAT CUMULE = (A) + (B) (6)</b>		
<b>TOTAL</b>	<b>A1 + B1</b>	-732 089,73
<b>Investissement</b>	<b>A2 + B2</b>	-932 089,73
<b>Fonctionnement</b>	<b>A3 + B3</b>	200 000,00

(1) Indiquer le signe – si dépenses > recettes, et + si recettes > dépenses.

(2) Solde d'exécution de N-2 reporté sur la ligne budgétaire 001 du compte administratif N-1. Indiquer le signe – si dépenses > recettes, et + si recettes > dépenses.

(3) Résultat de fonctionnement reporté sur la ligne budgétaire 002 du compte administratif N-1. Indiquer le signe – si déficitaire, et + si excédentaire.

(4) A reporter au budget primitif ou au budget supplémentaire N+1.

(5) Indiquer le signe – si dépenses > recettes, et + si recettes > dépenses.

(6) Indiquer le signe : – si déficit ou besoin de financement, + si excédent.

<b>I – INFORMATIONS GENERALES</b>	<b>I</b>
<b>EXECUTION DU BUDGET – RAR DEPENSES</b>	<b>C2</b>

**DETAIL DES RESTES A REALISER N EN DEPENSES (1)**

Chap. / art. (2)	Libellé	Dépenses engagées non mandatées
<b>SECTION D'INVESTISSEMENT – TOTAL</b>		(I) <b>0,00</b>
018	RSA	0,00
10	Dotations, fonds divers et réserves	0,00
13	Subventions d'investissement (3)	0,00
16	Emprunts et dettes assimilées	0,00
18	Cpte de liaison : affectation (BA,régie)	0,00
20	Immobilisations incorporelles (sauf le 204) (3)	0,00
204	Subventions d'équipement versées (3) (5)	0,00
21	Immobilisations corporelles (3)	0,00
22	Immobilisations reçues en affectation (3)	0,00
23	Immobilisations en cours (sauf 2324) (3)	0,00
26	Participations et créances rattachées	0,00
27	Autres immobilisations financières (3)	0,00
45	Chapitres d'opérations pour compte de tiers	0,00
<b>SECTION DE FONCTIONNEMENT – TOTAL</b>		(II) <b>0,00</b>
011	Charges à caractère général (4)	0,00
012	Charges de personnel et frais assimilés (4)	0,00
014	Atténuations de produits	0,00
016	APA	0,00
017	RSA / Régularisations de RMI	0,00
65	Autres charges de gestion courante (4)	0,00
6586	Frais fonctionnement des groupes d'élus	0,00
66	Charges financières	0,00
67	Charges spécifiques (4)	0,00

(1) Il s'agit des restes à réaliser établis conformément à la comptabilité d'engagement annuelle. Ces restes à réaliser seront repris au BP ou au BS N+1.

(2) Suivant le niveau de vote retenu par l'assemblée délibérante.

(3) Hors dépenses imputées au chapitre 018.

(4) Hors dépenses imputées aux chapitres 016 et 017.

(5) Le chapitre 204 « Subventions d'équipement versées » est un chapitre globalisé regroupant les comptes 204 et 2324.

<b>I – INFORMATIONS GENERALES</b>	<b>I</b>
<b>EXECUTION DU BUDGET – RAR RECETTES</b>	<b>C3</b>

**DETAIL DES RESTES A REALISER N EN RECETTES (1)**

Chap. / art. (2)	Libellé	Titres restant à émettre
<b>SECTION D'INVESTISSEMENT – TOTAL</b>		(III) <b>0,00</b>
018	RSA	0,00
024	Produits des cessions d'immobilisations	0,00
10	Dotations, fonds divers et réserves	0,00
13	Subventions d'investissement (reçues) (3)	0,00
16	Emprunts et dettes assimilées	0,00
18	Cpte de liaison : affectation (BA,régie)	0,00
20	Immobilisations incorporelles (sauf 204) (3)	0,00
204	Subventions d'équipement versées (3) (5)	0,00
21	Immobilisations corporelles (3)	0,00
22	Immobilisations reçues en affectation (3)	0,00
23	Immobilisations en cours (sauf 2324) (3)	0,00
26	Participations et créances rattachées	0,00
27	Autres immobilisations financières (3)	0,00
45	Chapitres d'opérations pour compte de tiers	0,00
<b>SECTION DE FONCTIONNEMENT – TOTAL</b>		(IV) <b>0,00</b>
70	Prod. services, domaine, ventes diverses	0,00
73	Impôts et taxes	0,00
731	Fiscalité locale	0,00
74	Dotations et participations (4)	0,00
75	Autres produits de gestion courante (4)	0,00
013	Atténuations de charges (4)	0,00
016	APA	0,00
017	RSA / Régularisations de RMI	0,00
76	Produits financiers	0,00
77	Produits spécifiques (4)	0,00

(1) Il s'agit des restes à réaliser établis conformément à la comptabilité d'engagement annuelle. Ces restes à réaliser seront repris au BP ou au BS N+1.

(2) Suivant le niveau de vote retenu par l'assemblée délibérante.

(3) Hors recettes imputées au chapitre 018.

(4) Hors recettes imputées aux chapitres 016 et 017.

(5) Le chapitre 204 « Subventions d'équipement versées » est un chapitre globalisé regroupant les comptes 204 et 2324.

II – PRESENTATION GENERALE		II
VUE D'ENSEMBLE – EXECUTION DU BUDGET		A

REALISATIONS DE L'EXERCICE (mandats et titres)		DEPENSES	RECETTES
	Section de fonctionnement	A 932 089,73	G 982 089,73
	Section d'investissement	B 932 089,73	H 932 089,73

REPORTS DE L'EXERCICE N-1	Report en section de fonctionnement (002)	C 0,00 (si déficit)	I 150 000,00 (si excédent)
	Report en section d'investissement (001)	D 932 089,73 (si déficit)	J 0,00 (si excédent)

TOTAL EXERCICE (réalisations + reports N-1)	= A + B + C + D 2 796 269,19	= G + H + I + J 2 064 179,46
--	------------------------------	------------------------------

RESTES A REALISER A REPORTER EN N+1 (1)	Section de fonctionnement	E 0,00	K 0,00
	Section d'investissement	F 0,00	L 0,00
	TOTAL des restes à réaliser à reporter en N+1	= E + F 0,00	= K + L 0,00

RESULTAT CUMULE	Section de fonctionnement	= A + C + E 932 089,73	= G + I + K 1 132 089,73
	Section d'investissement	= B + D + F 1 864 179,46	= H + J + L 932 089,73
	TOTAL CUMULE	= A + B + C + D + E + F 2 796 269,19	= G + H + I + J + K + L 2 064 179,46

(1) Les restes à réaliser de la section de fonctionnement correspondent : en dépenses, aux dépenses engagées non mandatées et non rattachées telles qu'elles ressortissent de la comptabilité des engagements ; et en recettes, aux recettes certaines n'ayant pas donné lieu à l'émission d'un titre et non rattachées.

Les restes à réaliser de la section d'investissement correspondent : en dépenses, aux dépenses engagées non mandatées au 31/12 de l'exercice telles qu'elles ressortissent de la comptabilité des engagements ; et en recettes, aux recettes certaines n'ayant pas donné lieu à l'émission d'un titre au 31/12 de l'exercice.

<b>II – PRESENTATION GENERALE</b>	<b>II</b>
<b>EQUILIBRE FINANCIER – INVESTISSEMENT</b>	<b>B1</b>

**SECTION D'INVESTISSEMENT – REALISATIONS**

(y compris les restes à réaliser N-1)

Chap.	Libellé	Mandats	Titres
018	RSA	0,00	0,00
13	Subventions d'investissement (reçues) (sauf 138) (1)		0,00
16	Emprunts et dettes assimilées (2)		0,00
20	Immobilisations incorporelles (sauf 204) (y compris opérations) (1)	0,00	0,00
204	Subventions d'équipement versées (y compris opérations) (1) (11)	0,00	0,00
21	Immobilisations corporelles (y compris opérations) (1)	0,00	0,00
22	Immobilisations reçues en affectation (y compris opérations) (1) (3)	0,00	0,00
23	Immobilisations en cours (sauf 2324) (y compris opérations) (1)	0,00	0,00
<b>Total des réalisations d'équipement</b>		<b>0,00</b>	<b>0,00</b>
10	Dotations, fonds divers et réserves (4)	0,00	0,00
13	Subventions d'investissement (1) (5)	0,00	0,00
16	Emprunts et dettes assimilées	0,00	0,00
18	Cpte de liaison : affectation (BA,régie) (6)	0,00	0,00
26	Participations et créances rattachées	0,00	0,00
27	Autres immobilisations financières (1)	0,00	0,00
<b>Total des réalisations financières</b>		<b>0,00</b>	<b>0,00</b>
45...	Chapitres d'opérations pour compte de tiers (7)	0,00	0,00
<b>Total des réalisations réelles en investissement</b>		<b>I 0,00</b>	<b>II 0,00</b>
040	Opérations ordre transf. entre sections (8) (9)	932 089,73	932 089,73
041	Opérations patrimoniales (8)	0,00	0,00
<b>Total des réalisations d'ordre en investissement</b>		<b>III 932 089,73</b>	<b>IV 932 089,73</b>

**TOTAL DES OPERATIONS D'INVESTISSEMENT DE L'EXERCICE**

<b>TOTAL</b>	<b>I + III 932 089,73</b>	<b>II + IV 932 089,73</b>
--------------	---------------------------	---------------------------

**RESULTATS ANTERIEURS**

<b>001 Solde d'exécution de la section d'investissement N-1 reporté</b>	<b>V 932 089,73</b>	<b>VI 0,00</b>
<b>1068 Excédents de fonctionnement capitalisés</b>		<b>VII 0,00</b>

**TOTAL CUMULE DE LA SECTION D'INVESTISSEMENT**

<b>TOTAL DE LA SECTION</b>	<b>I + III + V 1 864 179,46</b>	<b>II + IV + VI + VII 932 089,73</b>
<b>SOLDE D'EXECUTION (recettes – dépenses) (10)</b>	<b>-932 089,73</b>	

(1) Hors dépenses et recettes imputées au chapitre 018.

(2) Sauf 165, 166 et 16449.

(3) En dépenses, le chapitre 22 retrace les travaux d'investissement réalisés sur les biens reçus en affectation. En recette, il retrace, le cas échéant, l'annulation de tels travaux effectués sur un exercice antérieur.

(4) En recettes, sauf 1068.

(5) En recettes, détail du 138.

(6) A servir uniquement lorsque la collectivité effectue une dotation initiale en espèces au profit d'un service public non personnalisé qu'elle crée.

(7) Seul le total des opérations pour compte de tiers figure sur cet état (voir le détail en IV-B5).

(8) DI 040 = RF 042 ; RI 040 = DF 042 ; DI 041 = RI 041.

(9) Les comptes 15, 29, 39, 49 et 59 peuvent figurer dans le détail du chapitre si la collectivité a opté pour le régime des provisions budgétaires, conformément aux dispositions législatives et réglementaires applicables.

(10) Mettre le signe (-) en cas de déficit ou (+) en cas d'excédent.

(11) Le chapitre 204 « Subventions d'équipement versées » est un chapitre globalisé regroupant les comptes 204 et 2324.

<b>II – PRESENTATION GENERALE</b>	<b>II</b>
<b>EQUILIBRE FINANCIER – FONCTIONNEMENT</b>	<b>B2</b>

**SECTION DE FONCTIONNEMENT – REALISATIONS**

(y compris les restes à réaliser et rattachements N-1)

MANDATS EMIS		TITRES EMIS	
OPERATIONS REELLES ET MIXTES			
011 Charges à caractère général (1)	0,00	70 Prod. services, domaine, ventes diverses	0,00
012 Charges de personnel et frais assimilés (1)	0,00	73 Impôts et taxes (sauf 731)	0,00
		731 Fiscalité locale	0,00
		74 Dotations et participations (1)	0,00
65 Autres charges de gestion courante (sauf 6586) (1)	0,00	75 Autres produits de gestion courante (1)	50 000,00
6586 Frais fonctionnement des groupes d'élus	0,00		
014 Atténuations de produits	0,00	013 Atténuations de charges (1)	0,00
016 APA	0,00	016 APA	0,00
017 RSA / Régularisations de RMI	0,00	017 RSA / Régularisations de RMI	0,00
Total dépenses de gestion des services	0,00	Total recettes de gestion des services	50 000,00
66 Charges financières	0,00	76 Produits financiers	0,00
67 Charges spécifiques (1)	0,00	77 Produits spécifiques (1)	0,00
68 Dotations aux provisions, dépréciations (semi-budgétaires) (1)	0,00	78 Reprises amort., dépréciations, prov. (semi-budgétaires) (1)	0,00
TOTAL DEPENSES REELLES ET MIXTES	I 0,00	TOTAL RECETTES REELLES ET MIXTES	II 50 000,00

OPERATIONS D'ORDRE (2)			
042 Opérations ordre transf. entre sections (3)	932 089,73	042 Opérations ordre transf. entre sections (3)	932 089,73
043 Opérations ordre intérieur de la section	0,00	043 Opérations ordre intérieur de la section	0,00
<b>TOTAL DEPENSES D'ORDRE</b>	<b>III 932 089,73</b>	<b>TOTAL RECETTES D'ORDRE</b>	<b>IV 932 089,73</b>

<b>TOTAL DES DEPENSES DE L'EXERCICE</b>	<b>I + III 932 089,73</b>	<b>TOTAL DES RECETTES DE L'EXERCICE</b>	<b>II + IV 982 089,73</b>
---	---------------------------	---	---------------------------

RESULTAT REPORTE DE N-1			
002 Résultat de fonctionnement reporté	V 0,00	002 Résultat de fonctionnement reporté	VI 150 000,00

<b>TOTAL DES DEPENSES DE LA SECTION DE FONCTIONNEMENT</b>	<b>I + III + V 932 089,73</b>	<b>TOTAL DES RECETTES DE LA SECTION DE FONCTIONNEMENT</b>	<b>II + IV + VI 1 132 089,73</b>
---	-------------------------------	---	----------------------------------

<b>SOLDE D'EXECUTION (recettes – dépenses) (4)</b>	<b>200 000,00</b>
--	-------------------

(1) Hors dépenses et recettes imputées aux chapitres 016 et 017.

(2) DF 042 = RI 040 ; RF 042 = DI 040 ; DF 043 = RF 043.

(3) Les comptes 68 et 78 peuvent figurer dans le détail du chapitre si la collectivité a opté pour le régime des provisions budgétaires, conformément aux dispositions législatives et réglementaires applicables.

(4) Mettre le signe (-) en cas de déficit ou (+) en cas d'excédent.

II – PRESENTATION GENERALE	II
BALANCE GENERALE – DEPENSES	C1

## MANDATS EMIS (y compris sur les restes à réaliser N-1)

INVESTISSEMENT		Opérations réelles (1)	Opérations d'ordre (2)	TOTAL Réalisé
10	Dotations, fonds divers et réserves	0,00	0,00	0,00
13	Subventions d'investissement (3)	0,00	0,00	0,00
15	Provisions pour risques et charges (4)		0,00	0,00
16	Emprunts et dettes assimilées (sauf 1688 non budgétaire)	0,00	0,00	0,00
18	Cpte de liaison : affectation (BA,régie)	(7) 0,00		0,00
	Total des opérations d'équipement	0,00		0,00
19	Neutral. et régul. d'opérations		0,00	0,00
20	Immobilisations incorporelles (sauf 204) (3) (5)	0,00	0,00	0,00
204	Subventions d'équipement versées (3) (5) (10)	0,00	0,00	0,00
21	Immobilisations corporelles (3) (5)	0,00	0,00	0,00
22	Immobilisations reçues en affectation (3) (5)	(8) 0,00	0,00	0,00
23	Immobilisations en cours (sauf 2324) (3) (5)	0,00	0,00	0,00
018	RSA	0,00	0,00	0,00
26	Participations et créances rattachées	0,00	0,00	0,00
27	Autres immobilisations financières (3)	0,00	0,00	0,00
28	Amortissement des immobilisations (reprises)		0,00	0,00
29	Dépréciations des immobilisations (4)		0,00	0,00
39	Dépréciation des stocks et en-cours (4)		0,00	0,00
3...	Stocks et en-cours		932 089,73	932 089,73
198	Neutralisation des amortissements		0,00	0,00
45	Chapitres d'opérations pour compte de tiers (6)	0,00	0,00	0,00
481	Charges à rép. sur plusieurs exercices		0,00	0,00
49	Dépréciation des comptes de tiers (4)		0,00	0,00
59	Dépréciation des comptes financiers (4)		0,00	0,00
Dépenses d'investissement – Total		0,00	932 089,73	932 089,73

Pour information D 001 Solde d'exécution négatif reporté	932 089,73
--	------------

FONCTIONNEMENT		Opérations réelles (1)	Opérations d'ordre (2)	TOTAL Réalisé
011	Charges à caractère général (9)	0,00		0,00
012	Charges de personnel et frais assimilés (9)	0,00		0,00
014	Atténuations de produits	0,00		0,00
016	APA	0,00		0,00
017	RSA / Régularisations de RMI	0,00		0,00
60	Achats et variation des stocks		0,00	0,00
65	Autres charges de gestion courante (sauf 6586) (9)	0,00	0,00	0,00
6586	Frais fonctionnement des groupes d'élus	0,00		0,00
66	Charges financières	0,00	0,00	0,00
67	Charges spécifiques (9)	0,00	0,00	0,00
68	Dot. aux amortissements et provisions (9)	0,00	0,00	0,00
71	Production stockée (ou déstockage)		932 089,73	932 089,73
Dépenses de fonctionnement – Total		0,00	932 089,73	932 089,73

Pour information D 002 Résultat négatif reporté	0,00
---	------

(1) Y compris les opérations relatives au rattachement et les opérations d'ordre semi-budgétaires.

(2) Voir la liste des opérations d'ordre de l'instruction budgétaire et comptable M. 57.

(3) Hors dépenses imputées au chapitre 018.

(4) Ces chapitres ne sont à renseigner que si la collectivité applique le régime des provisions budgétaires, conformément aux dispositions législatives et réglementaires applicables.

(5) Hors chapitres opérations.

(6) Seul le total des opérations pour compte de tiers figure sur cet état (voir le détail en IV-B5).

(7) A utiliser uniquement dans le cas où la collectivité effectuerait une dotation initiale au profit d'un service public doté de la seule autonomie financière.

(8) A utiliser uniquement dans le cas où la collectivité effectuerait des dépenses sur des biens affectés.

(9) Hors dépenses imputées aux chapitres 016 et 017.

(10) Le chapitre 204 « Subventions d'équipement versées » est un chapitre globalisé regroupant les comptes 204 et 2324.



II – PRESENTATION GENERALE	II
BALANCE GENERALE – RECETTES	C2

## TITRES EMIS (y compris les restes à réaliser sur N-1)

INVESTISSEMENT	Opérations réelles (1)	Opérations d'ordre (2)	TOTAL Réalisé
10 Dotations, fonds divers et réserves (sauf 1068)	0,00	0,00	0,00
13 Subventions d'investissement (reçues) (3)	0,00	0,00	0,00
15 Provisions pour risques et charges (4)		0,00	0,00
16 Emprunts et dettes assimilées (sauf 1688 non budgétaire)	0,00	0,00	0,00
18 Cpte de liaison : affectation (BA,régie)	(6) 0,00		0,00
19 Neutral. et régul. d'opérations		0,00	0,00
20 Immobilisations incorporelles (sauf 204) (3)	0,00	0,00	0,00
204 Subventions d'équipement versées (3) (9)	0,00	0,00	0,00
21 Immobilisations corporelles (3)	0,00	0,00	0,00
22 Immobilisations reçues en affectation (3)	(7) 0,00	0,00	0,00
23 Immobilisations en cours (sauf 2324) (3)	0,00	0,00	0,00
018 RSA	0,00	0,00	0,00
26 Participations et créances rattachées	0,00	0,00	0,00
27 Autres immobilisations financières (3)	0,00	0,00	0,00
28 Amortissement des immobilisations		0,00	0,00
29 Dépréciations des immobilisations (4)		0,00	0,00
39 Dépréciation des stocks et en-cours		0,00	0,00
3... Stocks et en-cours		932 089,73	932 089,73
45 Chapitres d'opérations pour compte de tiers (5)	0,00	0,00	0,00
481 Charges à rép. sur plusieurs exercices		0,00	0,00
49 Dépréciation des comptes de tiers (4)		0,00	0,00
59 Dépréciation des comptes financiers (4)		0,00	0,00
<b>Recettes d'investissement – Total</b>	<b>0,00</b>	<b>932 089,73</b>	<b>932 089,73</b>

<b>1068 Excédent de fonctionnement capitalisé N-1</b>	<b>0,00</b>
---	-------------

<b>Pour information R001 Solde d'exécution positif reporté</b>	<b>0,00</b>
--	-------------

FONCTIONNEMENT	Opérations réelles (1)	Opérations d'ordre (2)	TOTAL Réalisé
013 Atténuations de charges (8)	0,00		0,00
016 APA	0,00		0,00
017 RSA / Régularisations de RMI	0,00		0,00
60 Achats et variation des stocks		0,00	0,00
70 Prod. services, domaine, ventes diverses	0,00		0,00
71 Production stockée (ou déstockage)		932 089,73	932 089,73
72 Production immobilisée		0,00	0,00
73 Impôts et taxes (sauf 731)	0,00		0,00
731 Fiscalité locale	0,00		0,00
74 Dotations et participations (8)	0,00		0,00
75 Autres produits de gestion courante (8)	50 000,00	0,00	50 000,00
76 Produits financiers	0,00	0,00	0,00
77 Produits spécifiques (8)	0,00	0,00	0,00
78 Reprise sur amortissements et provisions (8)	0,00	0,00	0,00
79 Transferts de charges		0,00	0,00
<b>Recettes de fonctionnement – Total</b>	<b>50 000,00</b>	<b>932 089,73</b>	<b>982 089,73</b>

<b>Pour information R002 Résultat positif reporté</b>	<b>150 000,00</b>
---	-------------------

(1) Y compris les opérations relatives au rattachement et les opérations d'ordre semi-budgétaires.

(2) Voir la liste des opérations d'ordre de l'instruction budgétaire et comptable M. 57.

(3) Hors recettes imputées au chapitre 018.

(4) Ces chapitres ne sont à renseigner que si la collectivité applique le régime des provisions budgétaires, conformément aux dispositions législatives et réglementaires applicables.

(5) Seul le total des opérations pour compte de tiers figure sur cet état (voir le détail en IV-B5).

(6) A utiliser uniquement dans le cas où la collectivité effectuerait une dotation initiale au profit d'un service public doté de la seule autonomie financière.

(7) A utiliser uniquement dans le cas où la collectivité effectuerait des dépenses sur des biens affectés.

(8) Hors recettes imputées aux chapitres 016 et 017.

(9) Le chapitre 204 « Subventions d'équipement versées » est un chapitre globalisé regroupant les comptes 204 et 2324.

III – ADOPTION DU CA						III
SECTION D'INVESTISSEMENT – VUE D'ENSEMBLE – DEPENSES						A

Chapitre		Crédits ouverts (BP + DM + RAR N-1)	Réalizations Mandats émis	Restes à réaliser au 31/12 (1)	Crédits sans emploi (2)	Pour information, réalisations gérées dans le cadre d'une AP	Pour information, réalisations gérées hors AP
<b>TOTAL</b>		<b>982 089,73</b>	<b>932 089,73</b>	<b>0,00</b>	<b>50 000,00</b>	<b>0,00</b>	<b>932 089,73</b>
018	RSA	0,00	0,00	0,00	0,00	0,00	0,00
20	Immobilisations incorporelles (sauf 204)	0,00	0,00	0,00	0,00	0,00	0,00
204	Subventions d'équipement versées (7)	0,00	0,00	0,00	0,00	0,00	0,00
21	Immobilisations corporelles	0,00	0,00	0,00	0,00	0,00	0,00
22	Immobilisations reçues en affectation	0,00	0,00	0,00	0,00	0,00	0,00
23	Immobilisations en cours (sauf 2324)	0,00	0,00	0,00	0,00	0,00	0,00
	Total des opérations d'équipement (3)	0,00	0,00	0,00	0,00	0,00	0,00
<b>Total des dépenses d'équipement</b>		<b>0,00</b>	<b>0,00</b>	<b>0,00</b>	<b>0,00</b>	<b>0,00</b>	<b>0,00</b>
10	Dotations, fonds divers et réserves	0,00	0,00	0,00	0,00		0,00
13	Subventions d'investissement	0,00	0,00	0,00	0,00		0,00
16	Emprunts et dettes assimilées (sauf 1688 non budgétaire)	0,00	0,00	0,00	0,00		0,00
18	Cpte de liaison : affectation (BA,régie)	0,00	0,00	0,00	0,00		0,00
26	Participations et créances rattachées	0,00	0,00	0,00	0,00	0,00	0,00
27	Autres immobilisations financières	0,00	0,00	0,00	0,00	0,00	0,00
<b>Total des dépenses financières</b>		<b>0,00</b>	<b>0,00</b>	<b>0,00</b>	<b>0,00</b>	<b>0,00</b>	<b>0,00</b>
45	Chapitres d'opérations pour compte de tiers (4)	0,00	0,00	0,00	0,00	0,00	0,00
<b>Total des dépenses réelles</b>		<b>0,00</b>	<b>0,00</b>	<b>0,00</b>	<b>0,00</b>	<b>0,00</b>	<b>0,00</b>
040	Opérations ordre transf. entre sections (5)	982 089,73	932 089,73		50 000,00		932 089,73
041	Opérations patrimoniales (6)	0,00	0,00		0,00		0,00
<b>Total des dépenses d'ordre</b>		<b>982 089,73</b>	<b>932 089,73</b>		<b>50 000,00</b>		<b>932 089,73</b>
<b>Pour information : D001 Solde d'exécution négatif reporté</b>		<b>932 089,73</b>					
<b>Total des dépenses d'investissement cumulées</b>		<b>1 914 179,46</b>	<b>1 864 179,46</b>	<b>0,00</b>	<b>50 000,00</b>	<b>0,00</b>	<b>932 089,73</b>

(1) Dépenses engagées non mandatées.

(2) Crédits sans emploi = crédits ouverts - réalisations - RAR au 31/12.

(3) Voir l'état III-A2.1 pour le détail des opérations d'équipement.

(4) Voir l'état IV-B5 pour le détail des opérations pour compte de tiers.

(5) Cf. définition du chapitre des opérations d'ordre (*DI 040 = RF 042*).

(6) Cf. définition du chapitre des opérations d'ordre (*DI 041 = RI 041*).

(7) Le chapitre 204 « Subventions d'équipement versées » est un chapitre globalisé regroupant les comptes 204 et 2324.

III – ADOPTION DU CA				III
SECTION D'INVESTISSEMENT – VUE D'ENSEMBLE – RECETTES				A

Chapitre		Crédits ouverts (BP + DM + RAR N-1)	Réalizations Titres émis	Restes à réaliser au 31/12 (1)	Crédits sans emploi (2)
<b>TOTAL</b>		<b>1 914 179,46</b>	<b>932 089,73</b>	<b>0,00</b>	<b>982 089,73</b>
018	RSA	0,00	0,00	0,00	0,00
13	Subventions d'investissement (hors 138)	0,00	0,00	0,00	0,00
16	Emprunts et dettes assimilées (hors 16449, 165, 166 et 1688 non budgétaire)	0,00	0,00	0,00	0,00
20	Immobilisations incorporelles (sauf 204)	0,00	0,00	0,00	0,00
204	Subventions d'équipement versées (9)	0,00	0,00	0,00	0,00
21	Immobilisations corporelles	0,00	0,00	0,00	0,00
22	Immobilisations reçues en affectation	0,00	0,00	0,00	0,00
23	Immobilisations en cours (sauf 2324)	0,00	0,00	0,00	0,00
<b>Total des recettes d'équipement</b>		<b>0,00</b>	<b>0,00</b>	<b>0,00</b>	<b>0,00</b>
10	Dotations, fonds divers et réserves	0,00	0,00	0,00	0,00
138	Autres subventions invest. non transf.	0,00	0,00	0,00	0,00
16	Emprunts et dettes assimilées (16449, 165 et 166)	0,00	0,00	0,00	0,00
18	Cpte de liaison : affectation (BA,régie)	0,00	0,00	0,00	0,00
26	Participations et créances rattachées	0,00	0,00	0,00	0,00
27	Autres immobilisations financières	0,00	0,00	0,00	0,00
024	Produits des cessions d'immobilisations	0,00		0,00	
<b>Total des recettes financières</b>		<b>0,00</b>	<b>0,00</b>	<b>0,00</b>	<b>0,00</b>
45	Chapitres d'opérations pour compte de tiers (3)	0,00	0,00	0,00	0,00
<b>Total des recettes réelles</b>		<b>0,00</b>	<b>0,00</b>	<b>0,00</b>	<b>0,00</b>
021	Virement de la section de fonctionnement (4)	982 089,73			
040	Opérations ordre transf. entre sections (5) (6) (7)	932 089,73	932 089,73		0,00
041	Opérations patrimoniales (8)	0,00	0,00		0,00
<b>Total des recettes d'ordre</b>		<b>1 914 179,46</b>	<b>932 089,73</b>		<b>982 089,73</b>
<b>Pour information : R001 Solde d'exécution positif reporté</b>		<b>0,00</b>			
<b>Total des recettes d'investissement cumulées</b>		<b>1 914 179,46</b>	<b>932 089,73</b>	<b>0,00</b>	<b>982 089,73</b>

(1) Recettes justifiées non titrées.

(2) Crédits sans emploi = crédits ouverts - réalisations - RAR au 31/12.

(3) Voir l'état IV-B5 pour le détail des opérations pour compte de tiers.

(4) Pour mémoire, crédits ouverts au budget mais ne faisant pas l'objet d'émission de titres (opérations sans réalisation).

(5) Cf. définition du chapitre des opérations d'ordre (DI 040 = RF 042).

(6) Les comptes 15, 29, 39, 49 et 59 peuvent figurer dans le détail du chapitre si la collectivité a opté pour le régime des provisions budgétaires, conformément aux dispositions législatives et réglementaires applicables.

(7) Aucune prévision budgétaire ne doit figurer à l'article 192 (cf. chapitre 024 « produit des cessions d'immobilisations »).

(8) Cf. définition du chapitre des opérations d'ordre (DI 041 = RI 041).

(9) Le chapitre 204 « Subventions d'équipement versées » est un chapitre globalisé regroupant les comptes 204 et 2324.

III – ADOPTION DU CA						III
SECTION D'INVESTISSEMENT – DEPENSES – DETAIL PAR ARTICLE						A1

Chap. / art. (1)		Crédits ouverts (BP + DM + RAR N-1)	Réalizations Mandats émis	Restes à réaliser au 31/12 (2)	Crédits sans emploi (3)	Pour information, réalisations gérées dans le cadre d'une AP	Pour information, réalisations gérées hors AP
<b>TOTAL</b>		<b>982 089,73</b>	<b>932 089,73</b>	<b>0,00</b>	<b>50 000,00</b>	<b>0,00</b>	<b>932 089,73</b>
018	RSA	0,00	0,00	0,00	0,00	0,00	0,00
20	Immobilisations incorporelles (sauf 204)	0,00	0,00	0,00	0,00	0,00	0,00
204	Subventions d'équipement versées (9)	0,00	0,00	0,00	0,00	0,00	0,00
21	Immobilisations corporelles	0,00	0,00	0,00	0,00	0,00	0,00
22	Immobilisations reçues en affectation	0,00	0,00	0,00	0,00	0,00	0,00
23	Immobilisations en cours (sauf 2324)	0,00	0,00	0,00	0,00	0,00	0,00
	Total des opérations d'équipement (4)	0,00	0,00	0,00	0,00	0,00	0,00
<b>Total des dépenses d'équipement</b>		<b>0,00</b>	<b>0,00</b>	<b>0,00</b>	<b>0,00</b>	<b>0,00</b>	<b>0,00</b>
10	Dotations, fonds divers et réserves	0,00	0,00	0,00	0,00		0,00
13	Subventions d'investissement	0,00	0,00	0,00	0,00		0,00
16	Emprunts et dettes assimilées (sauf le 1688 non budgétaire)	0,00	0,00	0,00	0,00		0,00
18	Cpte de liaison : affectation (BA,régie)	0,00	0,00	0,00	0,00		0,00
26	Participations et créances rattachées	0,00	0,00	0,00	0,00	0,00	0,00
27	Autres immobilisations financières	0,00	0,00	0,00	0,00	0,00	0,00
<b>Total des dépenses financières</b>		<b>0,00</b>	<b>0,00</b>	<b>0,00</b>	<b>0,00</b>	<b>0,00</b>	<b>0,00</b>
45...	Opérations pour compte de tiers (5)	0,00	0,00	0,00	0,00	0,00	0,00
<b>Total des dépenses réelles</b>		<b>0,00</b>	<b>0,00</b>	<b>0,00</b>	<b>0,00</b>	<b>0,00</b>	<b>0,00</b>
040	Opérations ordre transf. entre sections (6)	982 089,73	932 089,73		50 000,00		932 089,73
	Reprise sur autofinancement antérieur	0,00	0,00		0,00		0,00
	Charges transférées (7)	982 089,73	932 089,73		50 000,00		932 089,73
3555	Terrains aménagés	982 089,73	932 089,73		50 000,00		932 089,73
041	Opérations patrimoniales (8)	0,00	0,00		0,00		0,00
<b>Total des dépenses d'ordre</b>		<b>982 089,73</b>	<b>932 089,73</b>		<b>50 000,00</b>		<b>932 089,73</b>

(1) Détailler les articles conformément au plan de comptes.

(2) Dépenses engagées non mandatées.

(3) Crédits sans emploi = crédits ouverts – réalisations – RAR au 31/12.

(4) Voir état III-A2.1 pour le détail des opérations d'équipement.

(5) Il y a autant de ligne que d'opération pour compte de tiers.

(6) Cf. définition du chapitre des opérations d'ordre (DI 040 = RF 042).

(7) Aucune prévision budgétaire ne doit figurer à l'article 192 (cf. chapitre 024 « produit des cessions d'immobilisations »).

(8) Cf. définition du chapitre des opérations d'ordre (DI 041 = RI 041).

(9) Le chapitre 204 « Subventions d'équipement versées » est un chapitre globalisé regroupant les comptes 204 et 2324.

<b>III – ADOPTION DU CA</b>	<b>III</b>
<b>SECTION D'INVESTISSEMENT – VUE D'ENSEMBLE DES OPERATIONS D'EQUIPEMENT</b>	<b>A2.1</b>

## Vue d'ensemble des chapitres des opérations d'équipement

N° Opération	Libellé de l'opération	N° AP (1)	Crédits ouverts (BP + DM + RAR N-1)	Réalizations Mandats émis	Restes à réaliser au 31/12 (2)	Crédits sans emploi (3)	Cumul des réalisations	Pour information, réalisations gérées dans le cadre d'une AP	Pour information, réalisations gérées hors AP
<b>TOTAL</b>			<b>0.00</b>	<b>0.00</b>	<b>0.00</b>	<b>0.00</b>	<b>0.00</b>	<b>0.00</b>	<b>0.00</b>

(1) Colonne à renseigner uniquement lorsque l'opération d'équipement est afférente à une AP.

(2) Dépenses engagées non mandatées.

(3) Crédits sans emploi = crédits ouverts – réalisations – RAR au 31/12.



<b>III – ADOPTION DU CA</b>	<b>III</b>
<b>SECTION D'INVESTISSEMENT – DETAIL DES OPERATIONS D'EQUIPEMENT</b>	<b>A2.2</b>

Cet état ne contient pas d'information.

<b>III – ADOPTION DU CA</b>	<b>III</b>
<b>SECTION D'INVESTISSEMENT – DETAIL DES OPERATIONS D'EQUIPEMENT</b>	<b>A2.3</b>

Cet état ne contient pas d'information.

III – ADOPTION DU CA				III
SECTION D'INVESTISSEMENT – RECETTES – DETAIL PAR ARTICLE				A3

Chap. / art. (1)		Crédits ouverts (BP + DM + RAR N-1)	Réalizations Titres émis	Restes à réaliser au 31/12 (2)	Crédits sans emploi (3)
<b>TOTAL</b>		<b>1 914 179,46</b>	<b>932 089,73</b>	<b>0,00</b>	<b>982 089,73</b>
018	RSA	0,00	0,00	0,00	0,00
13	Subventions d'investissement (hors 138)	0,00	0,00	0,00	0,00
16	Emprunts et dettes assimilées (hors 1688 non budgétaire) (4)	0,00	0,00	0,00	0,00
20	Immobilisations incorporelles (sauf 204) (5)	0,00	0,00	0,00	0,00
204	Subventions d'équipement versées (5) (11)	0,00	0,00	0,00	0,00
21	Immobilisations corporelles (5)	0,00	0,00	0,00	0,00
22	Immobilisations reçues en affectation (5)	0,00	0,00	0,00	0,00
23	Immobilisations en cours (sauf 2324) (5)	0,00	0,00	0,00	0,00
<b>Total des recettes d'équipement</b>		<b>0,00</b>	<b>0,00</b>	<b>0,00</b>	<b>0,00</b>
10	Dotations, fonds divers et réserves	0,00	0,00	0,00	0,00
138	Autres subventions invest. non transf.	0,00	0,00	0,00	0,00
16	Emprunts et dettes assimilées (16449, 165 et 166)	0,00	0,00	0,00	0,00
18	Cpte de liaison : affectation (BA,régie)	0,00	0,00	0,00	0,00
26	Participations et créances rattachées	0,00	0,00	0,00	0,00
27	Autres immobilisations financières	0,00	0,00	0,00	0,00
024	Produits des cessions d'immobilisations	0,00		0,00	
<b>Total des recettes financières</b>		<b>0,00</b>	<b>0,00</b>	<b>0,00</b>	<b>0,00</b>
45	Chapitres d'opérations pour compte de tiers (6)	0,00	0,00	0,00	0,00
<b>Total des recettes réelles</b>		<b>0,00</b>	<b>0,00</b>	<b>0,00</b>	<b>0,00</b>
021	Virement de la section de fonctionnement	982 089,73	0,00		
040	Opérations ordre transf. entre sections (7) (8) (9)	932 089,73	932 089,73		0,00
3555	Terrains aménagés	932 089,73	932 089,73		0,00
041	Opérations patrimoniales (10)	0,00	0,00		0,00
<b>Total des recettes d'ordre</b>		<b>1 914 179,46</b>	<b>932 089,73</b>		<b>982 089,73</b>

(1) Détailler les articles utilisés conformément au plan de comptes.

(2) Recettes justifiées non titrées.

(3) Crédits sans emploi = crédits ouverts – réalisations – RAR au 31/12.

(4) Sauf 165, 166 et 16449.

(5) Exceptionnellement, les comptes 20, 204, 21, 22 et 23 sont en recettes réelles en cas de réduction ou d'annulation de mandats donnant lieu à reversement.

(6) Voir l'annexe IV-B5 pour le détail des opérations pour compte de tiers.

(7) Cf. définition du chapitre des opérations d'ordre (RI 040 = DF 042).

(8) Les comptes 15, 29, 39, 49 et 59 peuvent figurer dans le détail du chapitre si la collectivité a opté pour le régime des provisions budgétaires, conformément aux dispositions législatives et réglementaires applicables.

(9) Aucune prévision budgétaire ne doit figurer à l'article 192 (cf. chapitre 024 « produit des cessions d'immobilisations »).

(10) Cf. définition du chapitre des opérations d'ordre (DI 041 = RI 041).

(11) Le chapitre 204 « Subventions d'équipement versées » est un chapitre globalisé regroupant les comptes 204 et 2324.

III – ADOPTION DU CA							III
SECTION DE FONCTIONNEMENT – VUE D'ENSEMBLE							B

## DEPENSES

Chap.	Libellé	Crédits ouverts (BP + DM + RAR N-1)	Réalisations Mandats émis	Charges rattachées	Restes à réaliser au 31/12 (1)	Crédits sans emploi (2)	Pour information, réalisations gérées dans le cadre d'une AE	Pour information, réalisations gérées hors AE
<b>TOTAL</b>		<b>1 964 179,46</b>	<b>932 089,73</b>	<b>0,00</b>	<b>0,00</b>	<b>1 032 089,73</b>	<b>0,00</b>	<b>932 089,73</b>
011	Charges à caractère général (3)	50 000,00	0,00	0,00	0,00	50 000,00	0,00	0,00
012	Charges de personnel et frais assimilés (3)	0,00	0,00	0,00	0,00	0,00		0,00
014	Atténuations de produits	0,00	0,00	0,00	0,00	0,00		0,00
016	APA	0,00	0,00	0,00	0,00	0,00	0,00	0,00
017	RSA / Régularisations de RMI	0,00	0,00	0,00	0,00	0,00	0,00	0,00
65	Autres charges de gestion courante (sauf 6586) (3)	0,00	0,00	0,00	0,00	0,00	0,00	0,00
6586	Frais fonctionnement des groupes d'élus	0,00	0,00	0,00	0,00	0,00		0,00
<b>Total des dépenses de gestion des services</b>		<b>50 000,00</b>	<b>0,00</b>	<b>0,00</b>	<b>0,00</b>	<b>50 000,00</b>	<b>0,00</b>	<b>0,00</b>
66	Charges financières	0,00	0,00	0,00	0,00	0,00		0,00
67	Charges spécifiques (3)	0,00	0,00	0,00	0,00	0,00		0,00
68	Dotations aux provisions, dépréciations (semi-budgétaires) (3)	0,00	0,00			0,00		0,00
<b>Total des dépenses financières</b>		<b>0,00</b>	<b>0,00</b>	<b>0,00</b>	<b>0,00</b>	<b>0,00</b>		<b>0,00</b>
<b>Total des dépenses réelles</b>		<b>50 000,00</b>	<b>0,00</b>	<b>0,00</b>	<b>0,00</b>	<b>50 000,00</b>	<b>0,00</b>	<b>0,00</b>
023	Virement à la section d'investissement	982 089,73	0,00					
042	Opérations ordre transf. entre sections (4)	932 089,73	932 089,73			0,00		932 089,73
043	Opérations ordre intérieur de la section	0,00	0,00			0,00		0,00
<b>Total des dépenses d'ordre</b>		<b>1 914 179,46</b>	<b>932 089,73</b>			<b>982 089,73</b>		<b>932 089,73</b>

<b>Pour information : 002 Déficit de fonctionnement reporté de N-1</b>	<b>0,00</b>						
--	-------------	--	--	--	--	--	--

<b>Total des dépenses de fonctionnement cumulées</b>	<b>1 964 179,46</b>	<b>932 089,73</b>	<b>0,00</b>	<b>0,00</b>	<b>1 032 089,73</b>	<b>0,00</b>	<b>932 089,73</b>
--	---------------------	-------------------	-------------	-------------	---------------------	-------------	-------------------

(1) Dépenses engagées non mandatées.

(2) Crédits sans emploi = crédits ouverts – réalisations – RAR au 31/12.

(3) Hors dépenses imputées aux chapitres 016 et 017.

(4) Les comptes 68 peuvent figurer dans le détail du chapitre si la collectivité a opté pour le régime des provisions budgétaires, conformément aux dispositions législatives et réglementaires applicables.

<b>III – ADOPTION DU CA</b>	<b>III</b>
<b>SECTION DE FONCTIONNEMENT – VUE D'ENSEMBLE</b>	<b>B</b>

**RECETTES**

Chap.	Libellé	Crédits ouverts (BP + DM + RAR N-1)	Réalisations Titres émis	Produits rattachés	Restes à réaliser au 31/12 (1)	Crédits sans emploi (2)
<b>TOTAL</b>		<b>1 814 179,46</b>	<b>982 089,73</b>	<b>0,00</b>	<b>0,00</b>	<b>832 089,73</b>
013	Atténuations de charges (3)	0,00	0,00	0,00	0,00	0,00
016	APA	0,00	0,00	0,00	0,00	0,00
017	RSA / Régularisations de RMI	0,00	0,00	0,00	0,00	0,00
70	Prod. services, domaine, ventes diverses	782 089,73	0,00	0,00	0,00	782 089,73
73	Impôts et taxes (sauf 731)	0,00	0,00	0,00	0,00	0,00
731	Fiscalité locale	0,00	0,00	0,00	0,00	0,00
74	Dotations et participations (3)	0,00	0,00	0,00	0,00	0,00
75	Autres produits de gestion courante (3)	50 000,00	50 000,00	0,00	0,00	0,00
<b>Total des recettes de gestion des services</b>		<b>832 089,73</b>	<b>50 000,00</b>	<b>0,00</b>	<b>0,00</b>	<b>782 089,73</b>
76	Produits financiers	0,00	0,00	0,00	0,00	0,00
77	Produits spécifiques (3)	0,00	0,00	0,00	0,00	0,00
78	Reprises amort., dépréciations, prov. (semi-budgétaires) (3)	0,00	0,00			0,00
<b>Total des recettes financières</b>		<b>0,00</b>	<b>0,00</b>	<b>0,00</b>	<b>0,00</b>	<b>0,00</b>
<b>Total des recettes réelles</b>		<b>832 089,73</b>	<b>50 000,00</b>	<b>0,00</b>	<b>0,00</b>	<b>782 089,73</b>
042	Opérations ordre transf. entre sections (4) (5)	982 089,73	932 089,73			50 000,00
043	Opérations ordre intérieur de la section (6)	0,00	0,00			0,00
<b>Total des recettes d'ordre</b>		<b>982 089,73</b>	<b>932 089,73</b>			<b>50 000,00</b>

<b>Pour information : 002 Excédent de fonctionnement reporté de N-1</b>	<b>150 000,00</b>				
---	-------------------	--	--	--	--

<b>Total des recettes de fonctionnement cumulées</b>	<b>1 964 179,46</b>	<b>1 132 089,73</b>	<b>0,00</b>	<b>0,00</b>	<b>832 089,73</b>
--	---------------------	---------------------	-------------	-------------	-------------------

(1) Recettes justifiées non titrées.

(2) Crédits sans emploi = crédits ouverts – réalisations – RAR au 31/12.

(3) Hors recettes imputées aux chapitres 016 et 017.

(4) Cf. définition du chapitre des opérations d'ordre (RF 042 = DI 040).

(5) Les comptes 78 peuvent figurer dans le détail du chapitre si la collectivité a opté pour le régime des provisions budgétaires, conformément aux dispositions législatives et réglementaires applicables.

(6) Chapitre destiné à retracer les opérations particulières telles que les opérations de stocks ou liées à la tenue d'un inventaire permanent simplifié.



III – ADOPTION DU CA							III
SECTION DE FONCTIONNEMENT – DEPENSES – DETAIL PAR ARTICLE							B1

Chap. / art. (1)	Libellé	Crédits ouverts (BP + DM + RAR N-1)	Réalisations Mandats émis	Charges rattachées	Restes à réaliser au 31/12 (2)	Crédits sans emploi (3)	Pour information, réalisations gérées dans le cadre d'une AE	Pour information, réalisations gérées hors AE
<b>TOTAL</b>		<b>1 964 179,46</b>	<b>932 089,73</b>	<b>0,00</b>	<b>0,00</b>	<b>1 032 089,73</b>	<b>0,00</b>	<b>932 089,73</b>
011	Charges à caractère général (4)	50 000,00	0,00	0,00	0,00	50 000,00	0,00	0,00
6015	Terrains à aménager	50 000,00	0,00	0,00	0,00	50 000,00	0,00	0,00
012	Charges de personnel et frais assimilés (4) (5)	0,00	0,00	0,00	0,00	0,00		0,00
014	Atténuations de produits	0,00	0,00	0,00	0,00	0,00		0,00
016	APA	0,00	0,00	0,00	0,00	0,00	0,00	0,00
017	RSA / Régularisations de RMI	0,00	0,00	0,00	0,00	0,00	0,00	0,00
65	Autres charges de gestion courante (sauf le 6586) (4)	0,00	0,00	0,00	0,00	0,00	0,00	0,00
6586	Frais fonctionnement des groupes d'élus	0,00	0,00	0,00	0,00	0,00		0,00
<b>Total des dépenses de gestion des services</b>		<b>50 000,00</b>	<b>0,00</b>	<b>0,00</b>	<b>0,00</b>	<b>50 000,00</b>	<b>0,00</b>	<b>0,00</b>
66	Charges financières	0,00	0,00	0,00	0,00	0,00		0,00
67	Charges spécifiques (4)	0,00	0,00	0,00	0,00	0,00		0,00
68	Dotations aux provisions, dépréciations (semi-budgétaires) (4)	0,00	0,00			0,00		0,00
<b>Total des charges financières et spécifiques</b>		<b>0,00</b>	<b>0,00</b>	<b>0,00</b>	<b>0,00</b>	<b>0,00</b>		<b>0,00</b>
<b>Total des dépenses réelles</b>		<b>50 000,00</b>	<b>0,00</b>	<b>0,00</b>	<b>0,00</b>	<b>50 000,00</b>	<b>0,00</b>	<b>0,00</b>
023	Virement à la section d'investissement	982 089,73						
042	Opérations ordre transf. entre sections (6) (7)	932 089,73	932 089,73			0,00		932 089,73
71355	Variat° stocks terrains aménagés	932 089,73	932 089,73			0,00		932 089,73
043	Opérations ordre intérieur de la section (7) (8)	0,00	0,00			0,00		0,00
<b>Total des dépenses d'ordre</b>		<b>1 914 179,46</b>	<b>932 089,73</b>			<b>982 089,73</b>		<b>932 089,73</b>

**Détail du calcul des ICNE au compte 66112 (9)**

Montant des ICNE de l'exercice	0,00
Montant des ICNE de l'exercice N-1	0,00
= Différence ICNE N – ICNE N-1	0,00

- (1) Détailler les articles utilisés conformément au plan de comptes.
- (2) Dépenses engagées non mandatées.
- (3) Crédits sans emploi = crédits ouverts – réalisations – RAR au 31/12.
- (4) Hors dépenses imputées aux chapitres 016 et 017.
- (5) Les dépenses de frais de personnel sont exclues des autorisations d'engagement.
- (6) Les comptes 68 peuvent figurer dans le détail du chapitre si la collectivité a opté pour le régime des provisions budgétaires, conformément aux dispositions législatives et réglementaires applicables.
- (7) Cf. définitions des chapitres des opérations d'ordre (*DF 042 = RI 040*) (*DF 043 = RF 043*).
- (8) Chapitre destiné à retracer les opérations particulières telles que les opérations de stocks ou liées à la tenue d'un inventaire permanent.
- (9) Si le montant des ICNE de l'exercice est inférieur au montant de l'exercice N-1, le montant du compte 66112 sera négatif.



III – ADOPTION DU CA	III
SECTION DE FONCTIONNEMENT – RECETTES – DETAIL PAR ARTICLE	B2

Chap / art. (1)	Libellé	Crédits ouverts (BP + DM + RAR N-1)	Réalizations Titres émis	Produits rattachés	Restes à réaliser au 31/12 (2)	Crédits sans emploi (3)
<b>TOTAL</b>		<b>1 814 179,46</b>	<b>982 089,73</b>	<b>0,00</b>	<b>0,00</b>	<b>832 089,73</b>
013	Atténuations de charges (4)	0,00	0,00	0,00	0,00	0,00
016	APA	0,00	0,00	0,00	0,00	0,00
017	RSA / Régularisations de RMI	0,00	0,00	0,00	0,00	0,00
70	Prod. services, domaine, ventes diverses	782 089,73	0,00	0,00	0,00	782 089,73
7015	Ventes de terrains aménagés	782 089,73	0,00	0,00	0,00	782 089,73
73	Impôts et taxes (sauf 731)	0,00	0,00	0,00	0,00	0,00
731	Fiscalité locale	0,00	0,00	0,00	0,00	0,00
74	Dotations et participations (4)	0,00	0,00	0,00	0,00	0,00
75	Autres produits de gestion courante (4)	50 000,00	50 000,00	0,00	0,00	0,00
75822	Prise en charge déficit budget annexe	50 000,00	50 000,00	0,00	0,00	0,00
<b>Total des recettes de gestion des services</b>		<b>832 089,73</b>	<b>50 000,00</b>	<b>0,00</b>	<b>0,00</b>	<b>782 089,73</b>
76	Produits financiers	0,00	0,00	0,00	0,00	0,00
77	Produits spécifiques (4)	0,00	0,00	0,00	0,00	0,00
78	Reprises amort., dépréciations, prov. (semi-budgétaires) (4)	0,00	0,00			0,00
<b>Total des recettes réelles</b>		<b>832 089,73</b>	<b>50 000,00</b>	<b>0,00</b>	<b>0,00</b>	<b>782 089,73</b>
042	Opérations ordre transf. entre sections (5) (6)	982 089,73	932 089,73			50 000,00
71355	Variat° stocks terrains aménagés	982 089,73	932 089,73			50 000,00
043	Opérations ordre intérieur de la section (5) (7)	0,00	0,00			0,00
<b>Total des recettes d'ordre</b>		<b>982 089,73</b>	<b>932 089,73</b>			<b>50 000,00</b>

**Détail du calcul de la taxe départementale de publicité foncière pour les collectivités dites « surfiscalisées » (compte 73121) (8)**

Montant brut	0,00
Compensation	0,00
Montant net	0,00

**Détail du calcul des ICNE au compte 7622 (9)**

Montant des ICNE de l'exercice	0,00
Montant des ICNE de l'exercice N-1	0,00
= Différence ICNE N – ICNE N-1	0,00

(1) Détailler les articles utilisés conformément au plan de comptes.

(2) Recettes justifiées non titrées.

(3) Crédits sans emploi = crédits ouverts – réalisations – RAR au 31/12.

(4) Hors recettes imputées aux chapitres 016 et 017.

(5) Cf. définitions du chapitre des opérations d'ordre (*RF 042 = DI 040*) (*RF 043 = DF 043*).

(6) Les comptes 78 peuvent figurer dans le détail du chapitre si la collectivité a opté pour le régime des provisions budgétaires, conformément aux dispositions législatives et réglementaires applicables.

(7) Ce chapitre est destiné à retracer les opérations particulières telles que les opérations de stocks ou liées à la tenue d'un inventaire permanent simplifié.

(8) Destiné à retracer le prélèvement de la part non départementale de la taxe.

(9) Si le montant des ICNE de l'exercice est inférieur au montant de l'exercice N-1, le montant du compte 7622 sera négatif.

IV – ANNEXES	IV
A – PRESENTATION CROISEE – SECTION D'INVESTISSEMENT – PRESENTATION DETAILLEE	A1.900

## FONCTION 0 – Services généraux

Article / compte nature (1)	Libellé	02 Administration générale							
		020 Admin. générale de la collectivité	021 Personnel non ventilé	022 Information, communication, publicité	023 Fêtes et cérémonies	024 Aide aux associations	025 Cimetières et pompes funèbres	026 Administration générale de l'Etat	028 Autres moyens généraux
	DEPENSES	0,00	0,00	0,00	0,00	0,00	0,00	0,00	0,00
	RECETTES	0,00	0,00	0,00	0,00	0,00	0,00	0,00	0,00

(1) Détailler conformément au plan de comptes.

IV – ANNEXES	IV
A – PRESENTATION CROISEE – SECTION D'INVESTISSEMENT – PRESENTATION DETAILLEE	A1.900

## FONCTION 0 – Services généraux (suite 1)

Article / compte nature (1)	Libellé	03 Conseils						
		031 Assemblée délibérante	032 Conseil éco.,social région./Conseil dév.	033 Conseil cult., éduc., env.	034 Conseil éco.,soc.,environ.,culture,éduc.		035 Conseil de territoire	038 Autres instances
					0341 Section éco., sociale et environnem.	0342 Section culture, éducation et sports		
DEPENSES		0,00	0,00	0,00	0,00	0,00	0,00	0,00
RECETTES		0,00	0,00	0,00	0,00	0,00	0,00	0,00

(1) Détailler conformément au plan de comptes.

IV – ANNEXES	IV
A – PRESENTATION CROISEE – SECTION D’INVESTISSEMENT – PRESENTATION DETAILLEE	A1.900

FONCTION 0 – Services généraux (suite 2)

Article / compte nature (1)	Libellé	04 Coop.décent.,act° interrég.,eur.,intern.					TOTAL DU CHAPITRE
		041 Action relevant de la subvention globale	042 Actions interrégionales	043 Actions européennes	044 Aide publique au développement	048 Autres actions	
	DEPENSES	0,00	0,00	0,00	0,00	0,00	0,00
	RECETTES	0,00	0,00	0,00	0,00	0,00	0,00

(1) Détailler conformément au plan de comptes.

IV – ANNEXES	IV
A – PRESENTATION CROISEE – SECTION D’INVESTISSEMENT – PRESENTATION DETAILLEE	A1.900-5

FONCTION 0-5 – Gestion des fonds européens

Article / compte nature (1)	Libellé	051 FSE	052 FEDER	058		TOTAL DU CHAPITRE
				Autres		
				0580 FEADER	0581 FEAMP	
	DEPENSES	0,00	0,00	0,00	0,00	0,00
	RECETTES	0,00	0,00	0,00	0,00	0,00

(1) Détailler conformément au plan de comptes.

<b>IV – ANNEXES</b>	<b>IV</b>
<b>A – PRESENTATION CROISEE – SECTION D'INVESTISSEMENT – PRESENTATION DETAILLEE</b>	<b>A1.901</b>

## FONCTION 1 – Sécurité

Article / compte nature (1)	Libellé	10 Services communs	11 Police, sécurité, justice	12 Incendie et secours	13 Hygiène et salubrité publique	18 Autres interv. protect. personnes, biens	TOTAL DU CHAPITRE
	DEPENSES	0,00	0,00	0,00	0,00	0,00	0,00
	RECETTES	0,00	0,00	0,00	0,00	0,00	0,00

(1) Détailler conformément au plan de comptes.

IV – ANNEXES	IV
A – PRESENTATION CROISEE – SECTION D'INVESTISSEMENT – PRESENTATION DETAILLEE	A1.902

## FONCTION 2 – Enseignement, formation professionnelle et apprentissage

Article / compte nature (1)	Libellé	20	21			22		
		Services communs	Enseignement du premier degré			Enseignement du second degré		
		201 Services communs	211 Ecoles maternelles	212 Ecoles primaires	213 Classes regroupées	221 Collèges	222 Lycées publics	223 Lycées privés
	DEPENSES	0,00	0,00	0,00	0,00	0,00	0,00	0,00
	RECETTES	0,00	0,00	0,00	0,00	0,00	0,00	0,00

(1) Détailler conformément au plan de comptes.



IV – ANNEXES	IV
A – PRESENTATION CROISEE – SECTION D'INVESTISSEMENT – PRESENTATION DETAILLEE	A1.902

## FONCTION 2 – Enseignement, formation professionnelle et apprentissage (suite 1)

Article / compte nature (1)	Libellé	23 Enseignement supérieur	24 Cités scolaires	25 Formation professionnelle						26 Apprentissage	27 Formation sanitaire et sociale
				251 Insertion sociale et professionnelle	252 Formation professionnalisante personnes	253 Formation certifiante des personnes	254 Formation des actifs occupés	255 Rémunération des stagiaires	256 Autres		
	DEPENSES	0,00	0,00	0,00	0,00	0,00	0,00	0,00	0,00	0,00	0,00
	RECETTES	0,00	0,00	0,00	0,00	0,00	0,00	0,00	0,00	0,00	0,00

(1) Détailler conformément au plan de comptes.

IV – ANNEXES	IV
A – PRESENTATION CROISEE – SECTION D’INVESTISSEMENT – PRESENTATION DETAILLEE	A1.902

FONCTION 2 – Enseignement, formation professionnelle et apprentissage (suite 2)

Article / compte nature (1)	Libellé	28 Autres services périscolaires et annexes					29 Sécurité	TOTAL DU CHAPITRE
		281 Hébergement et restauration scolaires	282 Sport scolaire	283 Médecine scolaire	284 Classes de découverte	288 Autre service annexe de l'enseignement		
	DEPENSES	0,00	0,00	0,00	0,00	0,00	0,00	0,00
	RECETTES	0.00	0.00	0.00	0.00	0.00	0.00	0.00

(1) Détailler conformément au plan de comptes.

IV – ANNEXES	IV
A – PRESENTATION CROISEE – SECTION D’INVESTISSEMENT – PRESENTATION DETAILLEE	A1.903

FONCTION 3 – Culture, vie sociale, jeunesse, sports et loisirs

Article / compte nature (1)	Libellé	30 Services communs	31 Culture							
			311 Activités artist.,actions et manif.cult.	312 Patrimoine	313 Bibliothèques, médiathèques	314 Musées	315 Services d'archives	316 Théâtres et spectacles vivants	317 Cinémas et autres salles de spectacles	318 Archéologie préventive
DEPENSES		0,00	0,00	0,00	0,00	0,00	0,00	0,00	0,00	0,00
RECETTES		0,00	0,00	0,00	0,00	0,00	0,00	0,00	0,00	0,00

(1) Détailler conformément au plan de comptes.

IV – ANNEXES	IV
A – PRESENTATION CROISEE – SECTION D’INVESTISSEMENT – PRESENTATION DETAILLEE	A1.903

FONCTION 3 – Culture, vie sociale, jeunesse, sports et loisirs (suite 1)

Article / compte nature (1)	Libellé	32					
		Sports (autres que scolaires)					
		321 Salles de sport, gymnases	322 Stades	323 Piscines	324 Centres de formation sportifs	325 Autres équipements sportifs ou loisirs	326 Manifestations sportives
	DEPENSES	0,00	0,00	0,00	0,00	0,00	0,00
	RECETTES	0,00	0,00	0,00	0,00	0,00	0,00

(1) Détailler conformément au plan de comptes.

IV – ANNEXES	IV
A – PRESENTATION CROISEE – SECTION D’INVESTISSEMENT – PRESENTATION DETAILLEE	A1.903

FONCTION 3 – Culture, vie sociale, jeunesse, sports et loisirs (suite 2)

Article / compte nature (1)	Libellé	33 Jeunesse (action socio-éduc.) et loisirs			34 Vie sociale et citoyenne		39 Sécurité	TOTAL DU CHAPITRE
		331 Centres de loisirs	332 Colonies de vacances	338 Autres activités pour les jeunes	341 Egalité entre les femmes et les hommes	348 Autres		
DEPENSES		0,00	0,00	0,00	0,00	0,00	0,00	0,00
RECETTES		0,00	0,00	0,00	0,00	0,00	0,00	0,00

(1) Détailler conformément au plan de comptes.

IV – ANNEXES	IV
A – PRESENTATION CROISEE – SECTION D'INVESTISSEMENT – PRESENTATION DETAILLEE	A1.904

## FONCTION 4 – Santé et action sociale (hors RSA)

Article / compte nature (1)	Libellé	41 Santé					
		410 Services communs	411 PMI et planification familiale	412 Prévention et éducation pour la santé	413 Sécurité alimentaire	414 Dispensaires et autres éta sanitaires	418 Autres actions
	DEPENSES	0,00	0,00	0,00	0,00	0,00	0,00
	RECETTES	0,00	0,00	0,00	0,00	0,00	0,00

(1) Détailler conformément au plan de comptes.

IV – ANNEXES	IV
A – PRESENTATION CROISEE – SECTION D’INVESTISSEMENT – PRESENTATION DETAILLEE	A1.904

FONCTION 4 – Santé et action sociale (hors RSA) (suite 1)

Article / compte nature (1)	Libellé	42 Action sociale							
		420 Services communs	421 Famille et enfance				422 Petite enfance		
			4211	4212	4213	4214	4221	4222	4228
			Actions en faveur de la maternité	Aides à la famille	Aides sociales à l'enfance	Adolescence	Crèches et garderies	Multi accueil	Autres actions pour la petite enfance
	DEPENSES	0,00	0,00	0,00	0,00	0,00	0,00	0,00	0,00
	RECETTES	0,00	0,00	0,00	0,00	0,00	0,00	0,00	0,00

(1) Détailler conformément au plan de comptes.

IV – ANNEXES	IV
A – PRESENTATION CROISEE – SECTION D’INVESTISSEMENT – PRESENTATION DETAILLEE	A1.904

FONCTION 4 – Santé et action sociale (hors RSA) (suite 2)

Article / compte nature (1)	Libellé	42						TOTAL DU CHAPITRE
		Action sociale						
		423 Personnes âgées			424 Personnes en difficulté	425 Personnes handicapées	428 Autres interventions sociales	
4231 Forfait autonomie	4232 Autres actions de prévention	4238 Autres actions pour les personnes âgées						
DEPENSES		0,00	0,00	0,00	0,00	0,00	0,00	0,00
RECETTES		0,00	0,00	0,00	0,00	0,00	0,00	0,00

(1) Détailler conformément au plan de comptes.



IV – ANNEXES	IV
A – PRESENTATION CROISEE – SECTION D'INVESTISSEMENT – PRESENTATION DETAILLEE	A1.904-4

## FONCTION 4-4 – RSA

Article / compte nature (1)	Libellé	441 Insertion sociale	442 Santé	443 Logement	444 Insertion professionnelle	445 Evaluation des dépenses engagées	446 Dépenses de structure	447 RSA allocations	448 Autres dépenses au titre du RSA	TOTAL DU CHAPITRE
	DEPENSES	0,00	0,00	0,00	0,00	0,00	0,00	0,00	0,00	0,00
	RECETTES	0,00	0,00	0,00	0,00	0,00	0,00	0,00	0,00	0,00

(1) Détailler conformément au plan de comptes.

IV – ANNEXES	IV
A – PRESENTATION CROISEE – SECTION D'INVESTISSEMENT – PRESENTATION DETAILLEE	A1.905

## FONCTION 5 – Aménagement des territoires et habitat

Article / compte nature (1)	Libellé	50	51						
		Services communs	Aménagement et services urbains						
		501 Services communs	510 Services communs	511 Espaces verts urbains	512 Eclairage public	513 Art public	514 Electrification	515 Opérations d'aménagement	518 Autres actions d'aménagement urbain
	DEPENSES	0,00	0,00	0,00	0,00	0,00	0,00	0,00	0,00
	RECETTES	0,00	0,00	0,00	0,00	0,00	0,00	0,00	0,00

(1) Détailler conformément au plan de comptes.

IV – ANNEXES	IV
A – PRESENTATION CROISEE – SECTION D'INVESTISSEMENT – PRESENTATION DETAILLEE	A1.905

FONCTION 5 – Aménagement des territoires et habitat (suite 1)

Article / compte nature (1)	Libellé	52 Politique de la ville	53 Agglomérations et villes moyennes	54 Espace rural et autres espaces de dév.	55 Habitat (Logement)				
					551 Parc privé de la collectivité	552 Aide au secteur locatif	553 Aide à l'accession à la propriété	554 Aire d'accueil des gens du voyage	555 Logement social
	DEPENSES	0,00	0,00	0,00	0,00	0,00	0,00	0,00	0,00
	RECETTES	0,00	0,00	0,00	0,00	0,00	0,00	0,00	0,00

(1) Détailler conformément au plan de comptes.

IV – ANNEXES	IV
A – PRESENTATION CROISEE – SECTION D'INVESTISSEMENT – PRESENTATION DETAILLEE	A1.905

FONCTION 5 – Aménagement des territoires et habitat (suite 2)

Article / compte nature (1)	Libellé	56 Actions en faveur du littoral	57 Techno. de l'information et de la comm.	58 Autres actions		59 Sécurité	TOTAL DU CHAPITRE
				581 Réserves Foncières	588 Autres actions d'aménagement		
	DEPENSES	0,00	0,00	0,00	0,00	0,00	0,00
	RECETTES	0.00	0.00	0.00	0.00	0.00	0.00

(1) Détailler conformément au plan de comptes.

IV – ANNEXES	IV
A – PRESENTATION CROISEE – SECTION D’INVESTISSEMENT – PRESENTATION DETAILLEE	A1.906

FONCTION 6 – Action économique

Article / compte nature (1)	Libellé	60 Services communs	61 Interventions économiques transversales	62 Structure d'animation et de dév. éco.	63 Actions sectorielles			
					631 Agriculture, pêche et agro-alimentaire		632 Industrie, commerce et artisanat	633 Développement touristique
					6311 Laboratoire	6312 Autres		
	DEPENSES	0,00	0,00	0,00	0,00	0,00	0,00	0,00
	RECETTES	0,00	0,00	0,00	0,00	0,00	0,00	0,00

(1) Détailler conformément au plan de comptes.

IV – ANNEXES	IV
A – PRESENTATION CROISEE – SECTION D’INVESTISSEMENT – PRESENTATION DETAILLEE	A1.906

FONCTION 6 – Action économique (suite)

Article / compte nature (1)	Libellé	64 Rayonnement, attractivité du territoire	65 Insertion éco. et éco.sociale, solidaire	66 Maintien et dév. des services publics	67 Recherche et innovation	68 Autres actions	TOTAL DU CHAPITRE
	DEPENSES	0,00	0,00	0,00	0,00	0,00	0,00
	RECETTES	0,00	0,00	0,00	0,00	0,00	0,00

(1) Détailler conformément au plan de comptes.

IV – ANNEXES	IV
A – PRESENTATION CROISEE – SECTION D’INVESTISSEMENT – PRESENTATION DETAILLEE	A1.907

FONCTION 7 – Environnement

Article / compte nature (1)	Libellé	70 Services communs	71 Actions transversales	72					
				Actions déchets et propreté urbaine					
				720 Services communs collecte et propreté	721 Collecte et traitement des déchets			722 Propreté urbaine	
					7211 Actions prévention et sensibilisation	7212 Collecte des déchets	7213 Tri, valorisation, traitement déchets	7221 Actions prévention et sensibilisation	7222 Action propreté urbaine et nettoiemnt
DEPENSES		0,00	0,00	0,00	0,00	0,00	0,00	0,00	0,00
RECETTES		0,00	0,00	0,00	0,00	0,00	0,00	0,00	0,00

(1) Détailler conformément au plan de comptes.

IV – ANNEXES	IV
A – PRESENTATION CROISEE – SECTION D’INVESTISSEMENT – PRESENTATION DETAILLEE	A1.907

FONCTION 7 – Environnement (suite 1)

Article / compte nature (1)	Libellé	73 Actions en matière de gestion des eaux					74 Politique de l'air
		731 Politique de l'eau	732 Eau potable	733 Assainissement	734 Eaux pluviales	735 Lutte contre les inondations	
	DEPENSES	0,00	0,00	0,00	0,00	0,00	0,00
	RECETTES	0,00	0,00	0,00	0,00	0,00	0,00

(1) Détailler conformément au plan de comptes.



IV – ANNEXES	IV
A – PRESENTATION CROISEE – SECTION D’INVESTISSEMENT – PRESENTATION DETAILLEE	A1.907

FONCTION 7 – Environnement (suite 2)

Article / compte nature (1)	Libellé	75					76 Préserv. patrim. naturel,risques techno.	77 Environnement infrastructures transports	78 Autres actions	TOTAL DU CHAPITRE
		Politique de l'énergie								
		751 Réseaux de chaleur et de froid	752 Energie photovoltaïque	753 Energie éolienne	754 Energie hydraulique	758 Autres actions				
DEPENSES		0,00	0,00	0,00	0,00	0,00	0,00	0,00	0,00	0,00
RECETTES		0,00	0,00	0,00	0,00	0,00	0,00	0,00	0,00	0,00

(1) Détailler conformément au plan de comptes.

IV – ANNEXES	IV
A – PRESENTATION CROISEE – SECTION D’INVESTISSEMENT – PRESENTATION DETAILLEE	A1.908

FONCTION 8 – Transports

Article / compte nature (1)	Libellé	80 Services communs	81 Transports scolaires	82 Transports publics de voyageurs						
				820 Services communs	821 Transport sur route	822 Transport ferroviaire	823 Transport fluvial	824 Transport maritime	825 Transport aérien	828 Autres transports
	DEPENSES	0,00	0,00	0,00	0,00	0,00	0,00	0,00	0,00	0,00
	RECETTES	0,00	0,00	0,00	0,00	0,00	0,00	0,00	0,00	0,00

(1) Détailler conformément au plan de comptes.

<b>IV – ANNEXES</b>	<b>IV</b>
<b>A – PRESENTATION CROISEE – SECTION D'INVESTISSEMENT – PRESENTATION DETAILLEE</b>	<b>A1.908</b>

## FONCTION 8 – Transports (suite 1)

Article / compte nature (1)	Libellé	83					
		Transports de marchandises					
		830	831	832	833	834	835
		Services communs	Fret routier	Fret ferroviaire	Fret fluvial	Fret maritime	Fret aérien
	DEPENSES	0,00	0,00	0,00	0,00	0,00	0,00
	RECETTES	0,00	0,00	0,00	0,00	0,00	0,00

(1) Détailler conformément au plan de comptes.

IV – ANNEXES	IV
A – PRESENTATION CROISEE – SECTION D’INVESTISSEMENT – PRESENTATION DETAILLEE	A1.908

FONCTION 8 – Transports (suite 2)

Article / compte nature (1)	Libellé	84 Voirie							
		841 Voirie nationale	842 Voirie régionale	843 Voirie départementale	844 Voirie métropolitaine	845 Voirie communale	846 Viabilité hivernale et aléas climatiques	847 Equipements de voirie	849 Sécurité routière
	DEPENSES	0,00	0,00	0,00	0,00	0,00	0,00	0,00	0,00
	RECETTES	0,00	0,00	0,00	0,00	0,00	0,00	0,00	0,00

(1) Détailler conformément au plan de comptes.

IV – ANNEXES	IV
A – PRESENTATION CROISEE – SECTION D’INVESTISSEMENT – PRESENTATION DETAILLEE	A1.908

FONCTION 8 – Transports (suite 3)

Article / compte nature (1)	Libellé	85 Infrastructures					86 Liaisons multimodales	87 Circulations douces	89 Sécurité	TOTAL DU CHAPITRE
		851 Gares, autres infrastructures routières	852 Gares et autres infrastructures ferrov.	853 Haltes, autres infrastructures fluviales	854 Ports, autres infrastructures portuaires	855 Aéroports et autres infrastructures				
DEPENSES		0,00	0,00	0,00	0,00	0,00	0,00	0,00	0,00	0,00
RECETTES		0,00	0,00	0,00	0,00	0,00	0,00	0,00	0,00	0,00

(1) Détailler conformément au plan de comptes.

IV – ANNEXES	IV
A – PRESENTATION CROISEE – SECTION DE FONCTIONNEMENT – PRESENTATION DETAILLEE	A2.930

FONCTION 0 – Services généraux

Article / compte nature (1)	Libellé	02							
		Administration générale							
		020 Admin. générale de la collectivité	021 Personnel non ventilé	022 Information, communication, publicité	023 Fêtes et cérémonies	024 Aide aux associations	025 Cimetières et pompes funèbres	026 Administration générale de l'Etat	028 Autres moyens généraux
	DEPENSES	0,00	0,00	0,00	0,00	0,00	0,00	0,00	0,00
	RECETTES	0,00	0,00	0,00	0,00	0,00	0,00	0,00	0,00

(1) Détailler conformément au plan de comptes.

IV – ANNEXES	IV
A – PRESENTATION CROISEE – SECTION DE FONCTIONNEMENT – PRESENTATION DETAILLEE	A2.930

FONCTION 0 – Services généraux (suite 1)

Article / compte nature (1)	Libellé	03 Conseils						
		031 Assemblée délibérante	032 Conseil éco.,social région./Conseil dév.	033 Conseil cult., éduc., env.	034 Conseil éco.,soc.,environ.,culture,éduc.		035 Conseil de territoire	038 Autres instances
					0341 Section éco., sociale et environnem.	0342 Section culture, éducation et sports		
DEPENSES		0,00	0,00	0,00	0,00	0,00	0,00	0,00
RECETTES		0,00	0,00	0,00	0,00	0,00	0,00	0,00

(1) Détailler conformément au plan de comptes.

<b>IV – ANNEXES</b>	<b>IV</b>
<b>A – PRESENTATION CROISEE – SECTION DE FONCTIONNEMENT – PRESENTATION DETAILLEE</b>	<b>A2.930</b>

## FONCTION 0 – Services généraux (suite 2)

Article / compte nature (1)	Libellé	04 Coop.décent.,act° interrég.,eur.,intern.					TOTAL DU CHAPITRE
		041 Action relevant de la subvention globale	042 Actions interrégionales	043 Actions européennes	044 Aide publique au développement	048 Autres actions	
	DEPENSES	0,00	0,00	0,00	0,00	0,00	0,00
	RECETTES	0,00	0,00	0,00	0,00	0,00	0,00

(1) Détailler conformément au plan de comptes.



IV – ANNEXES	IV
A – PRESENTATION CROISEE – SECTION DE FONCTIONNEMENT – PRESENTATION DETAILLEE	A2.931

## FONCTION 1 – Sécurité

Article / compte nature (1)	Libellé	10 Services communs	11 Police, sécurité, justice	12 Incendie et secours	13 Hygiène et salubrité publique	18 Autres interv. protect. personnes, biens	TOTAL DU CHAPITRE
	DEPENSES	0,00	0,00	0,00	0,00	0,00	0,00
	RECETTES	0,00	0,00	0,00	0,00	0,00	0,00

(1) Détailler conformément au plan de comptes.

IV – ANNEXES	IV
A – PRESENTATION CROISEE – SECTION DE FONCTIONNEMENT – PRESENTATION DETAILLEE	A2.932

## FONCTION 2 – Enseignement, formation professionnelle et apprentissage

Article / compte nature (1)	Libellé	20	21			22		
		Services communs	Enseignement du premier degré			Enseignement du second degré		
		201 Services communs	211 Ecoles maternelles	212 Ecoles primaires	213 Classes regroupées	221 Collèges	222 Lycées publics	223 Lycées privés
	DEPENSES	0,00	0,00	0,00	0,00	0,00	0,00	0,00
	RECETTES	0,00	0,00	0,00	0,00	0,00	0,00	0,00

(1) Détailler conformément au plan de comptes.

IV – ANNEXES	IV
A – PRESENTATION CROISEE – SECTION DE FONCTIONNEMENT – PRESENTATION DETAILLEE	A2.932

FONCTION 2 – Enseignement, formation professionnelle et apprentissage (suite 1)

Article / compte nature (1)	Libellé	23 Enseignement supérieur	24 Cités scolaires	25 Formation professionnelle						26 Apprentissage	27 Formation sanitaire et sociale
				251 Insertion sociale et professionnelle	252 Formation professionnalisante personnes	253 Formation certifiante des personnes	254 Formation des actifs occupés	255 Rémunération des stagiaires	256 Autres		
	DEPENSES	0,00	0,00	0,00	0,00	0,00	0,00	0,00	0,00	0,00	0,00
	RECETTES	0,00	0,00	0,00	0,00	0,00	0,00	0,00	0,00	0,00	0,00

(1) Détailler conformément au plan de comptes.

IV – ANNEXES	IV
A – PRESENTATION CROISEE – SECTION DE FONCTIONNEMENT – PRESENTATION DETAILLEE	A2.932

## FONCTION 2 – Enseignement, formation professionnelle et apprentissage (suite 2)

Article / compte nature (1)	Libellé	28 Autres services périscolaires et annexes					29 Sécurité	TOTAL DU CHAPITRE
		281 Hébergement et restauration scolaires	282 Sport scolaire	283 Médecine scolaire	284 Classes de découverte	288 Autre service annexe de l'enseignement		
	DEPENSES	0,00	0,00	0,00	0,00	0,00	0,00	0,00
	RECETTES	0.00	0.00	0.00	0.00	0.00	0.00	0.00

(1) Détailler conformément au plan de comptes.

IV – ANNEXES	IV
A – PRESENTATION CROISEE – SECTION DE FONCTIONNEMENT – PRESENTATION DETAILLEE	A2.933

FONCTION 3 – Culture, vie sociale, jeunesse, sports et loisirs

Article / compte nature (1)	Libellé	30 Services communs	31 Culture							
			311 Activités artist.,actions et manif.cult.	312 Patrimoine	313 Bibliothèques, médiathèques	314 Musées	315 Services d'archives	316 Théâtres et spectacles vivants	317 Cinémas et autres salles de spectacles	318 Archéologie préventive
	DEPENSES	0,00	0,00	0,00	0,00	0,00	0,00	0,00	0,00	0,00
	RECETTES	0,00	0,00	0,00	0,00	0,00	0,00	0,00	0,00	0,00

(1) Détailler conformément au plan de comptes.

IV – ANNEXES	IV
A – PRESENTATION CROISEE – SECTION DE FONCTIONNEMENT – PRESENTATION DETAILLEE	A2.933

FONCTION 3 – Culture, vie sociale, jeunesse, sports et loisirs (suite 1)

Article / compte nature (1)	Libellé	32					
		Sports (autres que scolaires)					
		321 Salles de sport, gymnases	322 Stades	323 Piscines	324 Centres de formation sportifs	325 Autres équipements sportifs ou loisirs	326 Manifestations sportives
	DEPENSES	0,00	0,00	0,00	0,00	0,00	0,00
	RECETTES	0,00	0,00	0,00	0,00	0,00	0,00

(1) Détailler conformément au plan de comptes.

IV – ANNEXES	IV
A – PRESENTATION CROISEE – SECTION DE FONCTIONNEMENT – PRESENTATION DETAILLEE	A2.933

FONCTION 3 – Culture, vie sociale, jeunesse, sports et loisirs (suite 2)

Article / compte nature (1)	Libellé	33 Jeunesse (action socio-éduc.) et loisirs			34 Vie sociale et citoyenne		39 Sécurité	TOTAL DU CHAPITRE
		331 Centres de loisirs	332 Colonies de vacances	338 Autres activités pour les jeunes	341 Egalité entre les femmes et les hommes	348 Autres		
DEPENSES		0,00	0,00	0,00	0,00	0,00	0,00	0,00
RECETTES		0,00	0,00	0,00	0,00	0,00	0,00	0,00

(1) Détailler conformément au plan de comptes.

IV – ANNEXES	IV
A – PRESENTATION CROISEE – SECTION DE FONCTIONNEMENT – PRESENTATION DETAILLEE	A2.934

FONCTION 4 – Santé et action sociale (hors APA et RSA/Régularisation de RMI)

Article / compte nature (1)	Libellé	41 Santé					
		410 Services communs	411 PMI et planification familiale	412 Prévention et éducation pour la santé	413 Sécurité alimentaire	414 Dispensaires et autres éts sanitaires	418 Autres actions
	DEPENSES	0,00	0,00	0,00	0,00	0,00	0,00
	RECETTES	0,00	0,00	0,00	0,00	0,00	0,00

(1) Détailler conformément au plan de comptes.



IV – ANNEXES	IV
A – PRESENTATION CROISEE – SECTION DE FONCTIONNEMENT – PRESENTATION DETAILLEE	A2.934

FONCTION 4 – Santé et action sociale (hors APA et RSA/Régularisation de RMI) (suite 1)

Article / compte nature (1)	Libellé	42 Action sociale						
		420 Services communs	421 Famille et enfance				422 Petite enfance	
			4211 Actions en faveur de la maternité	4212 Aides à la famille	4213 Aides sociales à l'enfance	4214 Adolescence	4221 Crèches et garderies	4222 Multi accueil
								4228 Autres actions pour la petite enfance
	DEPENSES	0,00	0,00	0,00	0,00	0,00	0,00	0,00
	RECETTES	0,00	0,00	0,00	0,00	0,00	0,00	0,00

(1) Détailler conformément au plan de comptes.

IV – ANNEXES	IV
A – PRESENTATION CROISEE – SECTION DE FONCTIONNEMENT – PRESENTATION DETAILLEE	A2.934

## FONCTION 4 – Santé et action sociale (hors APA et RSA/Régularisation de RMI) (suite 2)

Article / compte nature (1)	Libellé	42 Action sociale						TOTAL DU CHAPITRE
		423 Personnes âgées			424 Personnes en difficulté	425 Personnes handicapées	428 Autres interventions sociales	
		4231 Forfait autonomie	4232 Autres actions de prévention	4238 Autres actions pour les personnes âgées				
DEPENSES		0,00	0,00	0,00	0,00	0,00	0,00	0,00
RECETTES		0,00	0,00	0,00	0,00	0,00	0,00	0,00

(1) Détailler conformément au plan de comptes.

IV – ANNEXES	IV
A – PRESENTATION CROISEE – SECTION DE FONCTIONNEMENT – PRESENTATION DETAILLEE	A2.934-3

## FONCTION 4-3 – APA

Article / compte nature (1)	Libellé	430 Services communs	431 APA à domicile	432 APA versée aux bénéf. en établissement	433 APA versée à l'établissement	TOTAL DU CHAPITRE
	DEPENSES	0,00	0,00	0,00	0,00	0,00
	RECETTES	0,00	0,00	0,00	0,00	0,00

(1) Détailler conformément au plan de comptes.

IV – ANNEXES	IV
A – PRESENTATION CROISEE – SECTION DE FONCTIONNEMENT – PRESENTATION DETAILLEE	A2.934-4

## FONCTION 4-4 – RSA / Régularisation de RMI

Article / compte nature (1)	Libellé	441 Insertion sociale	442 Santé	443 Logement	444 Insertion professionnelle	445 Evaluation des dépenses engagées	446 Dépenses de structure	447 RSA allocations	448 Autres dépenses au titre du RSA	TOTAL DU CHAPITRE
	DEPENSES	0,00	0,00	0,00	0,00	0,00	0,00	0,00	0,00	0,00
	RECETTES	0,00	0,00	0,00	0,00	0,00	0,00	0,00	0,00	0,00

(1) Détailler conformément au plan de comptes.

IV – ANNEXES	IV
A – PRESENTATION CROISEE – SECTION DE FONCTIONNEMENT – PRESENTATION DETAILLEE	A2.935

FONCTION 5 – Aménagement des territoires et habitat

Article / compte nature (1)	Libellé	50	51						
		Services communs	Aménagement et services urbains						
		501 Services communs	510 Services communs	511 Espaces verts urbains	512 Eclairage public	513 Art public	514 Electrification	515 Opérations d'aménagement	518 Autres actions d'aménagement urbain
DEPENSES		0,00	0,00	0,00	0,00	0,00	0,00	0,00	0,00
RECETTES		0,00	50 000,00	0,00	0,00	0,00	0,00	0,00	0,00
75822	Prise en charge déficit budget annexe	0,00	50 000,00	0,00	0,00	0,00	0,00	0,00	0,00

(1) Détailler conformément au plan de comptes.

IV – ANNEXES	IV
A – PRESENTATION CROISEE – SECTION DE FONCTIONNEMENT – PRESENTATION DETAILLEE	A2.935

## FONCTION 5 – Aménagement des territoires et habitat (suite 1)

Article / compte nature (1)	Libellé	52 Politique de la ville	53 Agglomérations et villes moyennes	54 Espace rural et autres espaces de dév.	55 Habitat (Logement)				
					551 Parc privé de la collectivité	552 Aide au secteur locatif	553 Aide à l'accession à la propriété	554 Aire d'accueil des gens du voyage	555 Logement social
DEPENSES		0,00	0,00	0,00	0,00	0,00	0,00	0,00	0,00
RECETTES		0,00	0,00	0,00	0,00	0,00	0,00	0,00	0,00
75822	Prise en charge déficit budget annexe	0,00	0,00	0,00	0,00	0,00	0,00	0,00	0,00

(1) Détailler conformément au plan de comptes.

IV – ANNEXES	IV
A – PRESENTATION CROISEE – SECTION DE FONCTIONNEMENT – PRESENTATION DETAILLEE	A2.935

## FONCTION 5 – Aménagement des territoires et habitat (suite 2)

Article / compte nature (1)	Libellé	56 Actions en faveur du littoral	57 Techno. de l'information et de la comm.	58 Autres actions		59 Sécurité	TOTAL DU CHAPITRE
				581 Réserves Foncières	588 Autres actions d'aménagement		
	DEPENSES	0,00	0,00	0,00	0,00	0,00	0,00
	RECETTES	0,00	0,00	0,00	0,00	0,00	50 000,00
75822	Prise en charge déficit budget annexe	0,00	0,00	0,00	0,00	0,00	50 000,00

(1) Détailler conformément au plan de comptes.

IV – ANNEXES	IV
A – PRESENTATION CROISEE – SECTION DE FONCTIONNEMENT – PRESENTATION DETAILLEE	A2.936

FONCTION 6 – Action économique

Article / compte nature (1)	Libellé	60 Services communs	61 Interventions économiques transversales	62 Structure d'animation et de dév. éco.	63 Actions sectorielles			
					631 Agriculture, pêche et agro-alimentaire		632 Industrie, commerce et artisanat	633 Développement touristique
					6311 Laboratoire	6312 Autres		
	DEPENSES	0,00	0,00	0,00	0,00	0,00	0,00	0,00
	RECETTES	0,00	0,00	0,00	0,00	0,00	0,00	0,00

(1) Détailler conformément au plan de comptes.



IV – ANNEXES	IV
A – PRESENTATION CROISEE – SECTION DE FONCTIONNEMENT – PRESENTATION DETAILLEE	A2.936

FONCTION 6 – Action économique (suite)

Article / compte nature (1)	Libellé	64 Rayonnement, attractivité du territoire	65 Insertion éco. et éco.sociale, solidaire	66 Maintien et dév. des services publics	67 Recherche et innovation	68 Autres actions	TOTAL DU CHAPITRE
DEPENSES		0,00	0,00	0,00	0,00	0,00	0,00
RECETTES		0,00	0,00	0,00	0,00	0,00	0,00

(1) Détailler conformément au plan de comptes.

IV – ANNEXES	IV
A – PRESENTATION CROISEE – SECTION DE FONCTIONNEMENT – PRESENTATION DETAILLEE	A2.937

## FONCTION 7 – Environnement

Article / compte nature (1)	Libellé	70 Services communs	71 Actions transversales	72					
				Actions déchets et propreté urbaine					
				720 Services communs collecte et propreté	721 Collecte et traitement des déchets			722 Propreté urbaine	
					7211 Actions prévention et sensibilisation	7212 Collecte des déchets	7213 Tri, valorisation, traitement déchets	7221 Actions prévention et sensibilisation	7222 Action propreté urbaine et nettoie ment
	DEPENSES	0,00	0,00	0,00	0,00	0,00	0,00	0,00	0,00
	RECETTES	0,00	0,00	0,00	0,00	0,00	0,00	0,00	0,00

(1) Détailler conformément au plan de comptes.

IV – ANNEXES	IV
A – PRESENTATION CROISEE – SECTION DE FONCTIONNEMENT – PRESENTATION DETAILLEE	A2.937

FONCTION 7 – Environnement (suite 1)

Article / compte nature (1)	Libellé	73 Actions en matière de gestion des eaux					74 Politique de l'air
		731 Politique de l'eau	732 Eau potable	733 Assainissement	734 Eaux pluviales	735 Lutte contre les inondations	
	DEPENSES	0,00	0,00	0,00	0,00	0,00	0,00
	RECETTES	0,00	0,00	0,00	0,00	0,00	0,00

(1) Détailler conformément au plan de comptes.

IV – ANNEXES	IV
A – PRESENTATION CROISEE – SECTION DE FONCTIONNEMENT – PRESENTATION DETAILLEE	A2.937

FONCTION 7 – Environnement (suite 2)

Article / compte nature (1)	Libellé	75					76 Préserv. patrim. naturel,risques techno.	77 Environnement infrastructures transports	78 Autres actions	TOTAL DU CHAPITRE
		Politique de l'énergie								
		751 Réseaux de chaleur et de froid	752 Energie photovoltaïque	753 Energie éolienne	754 Energie hydraulique	758 Autres actions				
DEPENSES		0,00	0,00	0,00	0,00	0,00	0,00	0,00	0,00	0,00
RECETTES		0,00	0,00	0,00	0,00	0,00	0,00	0,00	0,00	0,00

(1) Détailler conformément au plan de comptes.

IV – ANNEXES	IV
A – PRESENTATION CROISEE – SECTION DE FONCTIONNEMENT – PRESENTATION DETAILLEE	A2.938

## FONCTION 8 – Transports

Article / compte nature (1)	Libellé	80 Services communs	81 Transports scolaires	82 Transports publics de voyageurs						
				820 Services communs	821 Transport sur route	822 Transport ferroviaire	823 Transport fluvial	824 Transport maritime	825 Transport aérien	828 Autres transports
	DEPENSES	0,00	0,00	0,00	0,00	0,00	0,00	0,00	0,00	0,00
	RECETTES	0,00	0,00	0,00	0,00	0,00	0,00	0,00	0,00	0,00

(1) Détailler conformément au plan de comptes.

IV – ANNEXES	IV
A – PRESENTATION CROISEE – SECTION DE FONCTIONNEMENT – PRESENTATION DETAILLEE	A2.938

FONCTION 8 – Transports (suite 1)

Article / compte nature (1)	Libellé	83						
		Transports de marchandises						
		830	831	832	833	834	835	838
		Services communs	Fret routier	Fret ferroviaire	Fret fluvial	Fret maritime	Fret aérien	Autres transports
	DEPENSES	0,00	0,00	0,00	0,00	0,00	0,00	0,00
	RECETTES	0,00	0,00	0,00	0,00	0,00	0,00	0,00

(1) Détailler conformément au plan de comptes.

IV – ANNEXES	IV
A – PRESENTATION CROISEE – SECTION DE FONCTIONNEMENT – PRESENTATION DETAILLEE	A2.938

FONCTION 8 – Transports (suite 2)

Article / compte nature (1)	Libellé	84 Voirie							
		841 Voirie nationale	842 Voirie régionale	843 Voirie départementale	844 Voirie métropolitaine	845 Voirie communale	846 Viabilité hivernale et aléas climatiques	847 Equipements de voirie	849 Sécurité routière
	DEPENSES	0,00	0,00	0,00	0,00	0,00	0,00	0,00	0,00
	RECETTES	0,00	0,00	0,00	0,00	0,00	0,00	0,00	0,00

(1) Détailler conformément au plan de comptes.

IV – ANNEXES	IV
A – PRESENTATION CROISEE – SECTION DE FONCTIONNEMENT – PRESENTATION DETAILLEE	A2.938

FONCTION 8 – Transports (suite 3)

Article / compte nature (1)	Libellé	85 Infrastructures					86 Liaisons multimodales	87 Circulations douces	89 Sécurité	TOTAL DU CHAPITRE
		851 Gares, autres infrastructures routières	852 Gares et autres infrastructures ferrov.	853 Haltes, autres infrastructures fluviales	854 Ports, autres infrastructures portuaires	855 Aéroports et autres infrastructures				
DEPENSES		0,00	0,00	0,00	0,00	0,00	0,00	0,00	0,00	0,00
RECETTES		0,00	0,00	0,00	0,00	0,00	0,00	0,00	0,00	0,00

(1) Détailler conformément au plan de comptes.



IV – ANNEXES	IV
B – ANNEXES PATRIMONIALES – ETAT DE LA DETTE – DETAIL DES CREDITS DE TRESORERIE	B1.1

## DETAIL DES CREDITS DE TRESORERIE (1)

Nature (Pour chaque ligne, indiquer le numéro de contrat)	Date de la décision de réaliser la ligne de trésorerie (2)	Montant maximum autorisé au 01/01/N	Montant des tirages N	Montant des remboursements N		Encours restant dû au 31/12/N
				Intérêts (3)	Remboursement du tirage	
5191 Avances du Trésor						
5192 Avances de trésorerie						
51931 Lignes de trésorerie						
51932 Lignes de trésorerie liées à un emprunt						
5194 Billets de trésorerie						
5198 Autres crédits de trésorerie						
519 Crédits de trésorerie (Total)		0,00	0,00	0,00	0,00	0,00

(1) Circulaire n° NOR : INTB8900071C du 22/02/1989.

(2) Indiquer la date de la délibération de l'assemblée autorisant la ligne de trésorerie ou la date de la décision de l'ordonnateur de réaliser la ligne de trésorerie sur la base d'un montant maximum autorisé par l'organe délibérant (article M. 4221-5 du CGCT).

(3) Il s'agit des intérêts comptabilisés au compte 6615.

IV – ANNEXES	IV
B – ANNEXES PATRIMONIALES – ETAT DE LA DETTE – REPARTITION PAR NATURE DE DETTE	B1.2

## REPARTITION PAR NATURE DE DETTE (hors 16449 et 166)

Nature (Pour chaque ligne, indiquer le numéro de contrat)	Emprunts et dettes à l'origine du contrat													
	Organisme prêteur ou chef de file	Date de signature	Date d'émission ou date de mobilisation (1)	Date du premier remboursement	Nominal (2)	Type de taux d'intérêt (3)	Index (4)	Taux initial		Devise	Périodicité des remboursements (6)	Profil d'amortissement (7)	Possibilité de remboursement anticipé O/N	Catégorie d'emprunt (8)
								Niveau de taux (5)	Taux actuariel					
<b>163 Emprunts obligataires (Total)</b>					0,00									
<b>164 Emprunts auprès des établissements financiers (Total)</b>					0,00									
1641 Emprunts en euros (total)					0,00									
1643 Emprunts en devises (total)					0,00									
16441 Emprunts assortis d'une option de tirage sur ligne de trésorerie (total)					0,00									
<b>165 Dépôts et cautionnements reçus (Total)</b>					0,00									
<b>167 Emprunts et dettes assortis de conditions particulières (Total)</b>					0,00									
1671 Avances consolidées du Trésor (total)					0,00									
1672 Emprunts sur comptes spéciaux du Trésor (total)					0,00									
1675 Dettes pour METP et PPP (total)					0,00									
1676 Dettes envers locataires-acquéreurs (total)					0,00									
1678 Autres emprunts et dettes (total)					0,00									
<b>168 Emprunts et dettes assimilés (Total)</b>					0,00									
1681 Autres emprunts (total) (9)					0,00									

**COMMUNE DE SOORTS-HOSSEGOR - LOTISSEMENT LES BARTHES - CA - 2023**

Nature (Pour chaque ligne, indiquer le numéro de contrat)	Emprunts et dettes à l'origine du contrat													
	Organisme prêteur ou chef de file	Date de signature	Date d'émission ou date de mobilisation (1)	Date du premier remboursement	Nominal (2)	Type de taux d'intérêt (3)	Index (4)	Taux initial		Devise	Périodicité des remboursements (6)	Profil d'amortissement (7)	Possibilité de remboursement anticipé O/N	Catégorie d'emprunt (8)
								Niveau de taux (5)	Taux actuariel					
1682 Bons à moyen terme négociables (total)					0,00									
1687 Autres dettes (total)					0,00									
<b>Total général</b>					<b>0,00</b>									

(1) Si un emprunt donne lieu à plusieurs mobilisations, indiquer la date de la première mobilisation.

(2) Nominal : montant emprunté à l'origine.

(3) Type de taux d'intérêt : F : fixe ; V : variable simple ; C : complexe ; R : préfixé (c'est-à-dire un taux variable qui n'est pas seulement défini comme la simple addition d'un taux usuel de référence et d'une marge exprimée en point de pourcentage).

(4) Mentionner le ou les types d'index (ex : Euribor 3 mois).

(5) Indiquer le niveau de taux à l'origine du contrat.

(6) Indiquer la périodicité des remboursements : A : annuelle, B : bimestrielle, T : trimestrielle, X autre.

(7) Indiquer C pour amortissement constant, P pour amortissement progressif, F pour *in fine*, X pour autres à préciser.

(8) Catégorie d'emprunt à l'origine. Exemple A-1 (cf. la classification des emprunts suivant la typologie de la circulaire IOCB1015077C du 25 juin 2010 sur les produits financiers offerts aux collectivités territoriales).

(9) Y compris les avances remboursables consenties au titre de l'article 25 de la loi n°2020-935 du 30 juillet 2020 de finances rectificative pour 2020, portant attribution des avances remboursables sur les recettes fiscales prévues aux articles 1594 A et 1595 du code général des impôts

IV – ANNEXES	IV
B – ANNEXES PATRIMONIALES – ETAT DE LA DETTE – REPARTITION PAR NATURE DE DETTE	B1.2

## B1.2 – REPARTITION PAR NATURE DE DETTE (hors 16449 et 166) (suite)

Nature  (Pour chaque ligne, indiquer le numéro de contrat)	Emprunts et dettes au 31/12/N											
	Couverture ? O/N (11)	Montant couvert	Catégorie d'emprunt après couverture éventuelle (12)	Capital restant dû au 31/12/N	Durée résiduelle (en années)	Taux d'intérêt			Annuité de l'exercice			ICNE de l'exercice
						Type de taux (13)	Index (14)	Niveau de taux d'intérêt au 31/12/N (15)	Capital	Charges d'intérêt (16)	Intérêts perçus (le cas échéant) (17)	
163 Emprunts obligataires (Total)		0,00		0,00					0,00	0,00	0,00	0,00
164 Emprunts auprès des établissements financiers (Total)		0,00		0,00					0,00	0,00	0,00	0,00
1641 Emprunts en euros (total)		0,00		0,00					0,00	0,00	0,00	0,00
1643 Emprunts en devises (total)		0,00		0,00					0,00	0,00	0,00	0,00
16441 Emprunts assortis d'une option de tirage sur ligne de trésorerie (total) (10)		0,00		0,00					0,00	0,00	0,00	0,00
165 Dépôts et cautionnements reçus (Total)		0,00		0,00					0,00	0,00	0,00	0,00
167 Emprunts et dettes assortis de conditions particulières (Total)		0,00		0,00					0,00	0,00	0,00	0,00
1671 Avances consolidées du Trésor (total)		0,00		0,00					0,00	0,00	0,00	0,00
1672 Emprunts sur comptes spéciaux (total)		0,00		0,00					0,00	0,00	0,00	0,00
1675 Dettes pour METP et PPP (total)		0,00		0,00					0,00	0,00	0,00	0,00
1676 Dettes envers locataires-acquéreurs (total)		0,00		0,00					0,00	0,00	0,00	0,00
1678 Autres emprunts et dettes (total)		0,00		0,00					0,00	0,00	0,00	0,00
168 Emprunts et dettes assimilés (Total)		0,00		0,00					0,00	0,00	0,00	0,00
1681 Autres emprunts (total)		0,00		0,00					0,00	0,00	0,00	0,00
1682 Bons à moyen terme négociables (total)		0,00		0,00					0,00	0,00	0,00	0,00
1687 Autres dettes (total)		0,00		0,00					0,00	0,00	0,00	0,00
Total général		0,00		0,00					0,00	0,00	0,00	0,00

(10) S'agissant des emprunts assortis d'une ligne de trésorerie, il faut faire ressortir le remboursement du capital de la dette prévue pour l'exercice correspondant au véritable endettement.

(11) Si l'emprunt est soumis à couverture, il convient de compléter le tableau « détail des opérations de couverture ».

(12) Catégorie d'emprunt. Exemple A-1 (cf. la classification des emprunts suivant la typologie de la circulaire IOCB1015077C du 25 juin 2010 sur les produits financiers offerts aux collectivités territoriales).

(13) Type de taux d'intérêt après opérations de couverture : F : fixe ; V : variable simple ; C : complexe (c'est-à-dire un taux variable qui n'est pas seulement défini comme la simple addition d'un taux usuel de référence et d'une marge exprimée en point de pourcentage).

(14) Mentionner l'index en cours au 31/12/N après opérations de couverture.

(15) Taux après opérations de couverture éventuelles. Pour les emprunts à taux variable, indiquer le niveau moyen du taux constaté sur l'année.

(16) Il s'agit des intérêts dus au titre du contrat initial et comptabilisés à l'article 66111 « Intérêts réglés à l'échéance » (intérêts décaissés) et intérêts éventuels dus au titre du contrat d'échange éventuel et comptabilisés à l'article 668.

(17) Indiquer les intérêts éventuellement reçus au titre du contrat d'échange éventuel et comptabilisés au 768.

IV – ANNEXES	IV
B – ANNEXES PATRIMONIALES – ETAT DE LA DETTE – REPARTITION DES EMPRUNTS PAR STRUCTURE DE TAUX	B1.3

## REPARTITION DES EMPRUNTS PAR STRUCTURE DE TAUX (HORS A1)

Emprunts ventilés par structure de taux selon le risque le plus élevé (Pour chaque ligne, indiquer le numéro de contrat) (1)	Organisme prêteur ou chef de file	Nominal (2)	Capital restant dû au 31/12/N (3)	Type d'indices (4)	Durée du contrat	Dates des périodes bonifiées	Taux minimal (5)	Taux maximal (6)	Coût de sortie (7)	Taux maximal après couverture éventuelle (8)	Niveau du taux au 31/12/N (9)	Intérêts payés au cours de l'exercice (10)	Intérêts perçus au cours de l'exercice (le cas échéant) (11)	% par type de taux selon le capital restant dû
Echange de taux, taux variable simple plafonné (cap) ou encadré (tunnel) (A)														
TOTAL (A)		0,00	0,00						0,00			0,00	0,00	0,00
Barrière simple (B)														
TOTAL (B)		0,00	0,00						0,00			0,00	0,00	0,00
Option d'échange (C)														
TOTAL (C)		0,00	0,00						0,00			0,00	0,00	0,00
Multiplificateur jusqu'à 3 ou multiplificateur jusqu'à 5 capé (D)														
TOTAL (D)		0,00	0,00						0,00			0,00	0,00	0,00
Multiplificateur jusqu'à 5 (E)														
TOTAL (E)		0,00	0,00						0,00			0,00	0,00	0,00
Autres types de structures (F)														
TOTAL (F)		0,00	0,00						0,00			0,00	0,00	0,00
TOTAL GENERAL		0,00	0,00						0,00			0,00	0,00	0,00

(1) Répartir les emprunts selon le type de structure de taux (de A à F selon la classification de la charte de bonne conduite) en fonction du risque le plus élevé à courir sur toute la durée de vie du contrat de prêt et après opérations de couverture éventuelles.

(2) Nominal : montant emprunté à l'origine. En cas de couverture partielle d'un emprunt, indiquer séparément sur deux lignes la part du nominal couvert et la part non couverte.

(3) En cas de couverture partielle d'un emprunt, indiquer séparément sur deux lignes la part du capital restant dû couvert et la part non couverte.

(4) Indiquer la classification de l'indice sous-jacent suivant la typologie de la circulaire du 25 juin 2010 sur les produits financiers (de 1 à 6). 1 : Indice zone euro / 2 : Indices inflation française ou zone euro ou écart entre ces indices / 3 : Ecart indice zone euro / 4 : Indices hors zone euro ou écart d'indices dont l'un est hors zone euro / 5 : écarts d'indices hors zone euro / 6 : autres indices.

(5) Taux hors opération de couverture. Indiquer le montant, l'index ou la formule correspondant au taux minimal du contrat de prêt sur toute la durée du contrat.

(6) Taux hors opération de couverture. Indiquer le montant, l'index ou la formule correspondant au taux maximal du contrat de prêt sur toute la durée du contrat.

(7) Coût de sortie : indiquer le montant de l'indemnité contractuelle de remboursement définitif de l'emprunt au 31/12/N ou le cas échéant, à la prochaine date d'échéance.

(8) Montant, index ou formule.

(9) Indiquer le niveau de taux après opérations de couverture éventuelles. Pour les emprunts à taux variables, indiquer le niveau moyen du taux constaté sur l'année.

(10) Indiquer les intérêts dus au titre du contrat initial et comptabilisés à l'article 66111 et des intérêts éventuels dus au titre du contrat d'échange et comptabilisés à l'article 668.

(11) Indiquer les intérêts reçus au titre du contrat d'échange et comptabilisés au 768.

IV – ANNEXES	IV
B – ANNEXES PATRIMONIALES – ETAT DE LA DETTE – TYPOLOGIE DE LA REPARTITION DE L'ENCOURS	B1.4

## TYPOLOGIE DE LA REPARTITION DE L'ENCOURS (1)

Indices sous-jacents		(1) Indices zone euro	(2) Indices inflation française ou zone euro ou écart entre ces indices	(3) Ecart d'indices zone euro	(4) Indices hors zone euro et écarts d'indices dont l'un est un indice hors zone euro	(5) Ecart d'indices hors zone euro	(6) Autres indices
Structure							
(A) Taux fixe simple. Taux variable simple. Echange de taux fixe contre taux variable ou inversement. Echange de taux structuré contre taux variable ou taux fixe (sens unique). Taux variable simple plafonné ( <i>cap</i> ) ou encadré ( <i>tunnel</i> )	Nombre de produits	0	0	0	0	0	
	% de l'encours	0,00	0,00	0,00	0,00	0,00	
	Montant en euros	0,00	0,00	0,00	0,00	0,00	
(B) Barrière simple. Pas d'effet de levier	Nombre de produits	0	0	0	0	0	
	% de l'encours	0,00	0,00	0,00	0,00	0,00	
	Montant en euros	0,00	0,00	0,00	0,00	0,00	
(C) Option d'échange ( <i>swaption</i> )	Nombre de produits	0	0	0	0	0	
	% de l'encours	0,00	0,00	0,00	0,00	0,00	
	Montant en euros	0,00	0,00	0,00	0,00	0,00	
(D) Multiplicateur jusqu'à 3 ; multiplicateur jusqu'à 5 capé	Nombre de produits	0	0	0	0	0	
	% de l'encours	0,00	0,00	0,00	0,00	0,00	
	Montant en euros	0,00	0,00	0,00	0,00	0,00	
(E) Multiplicateur jusqu'à 5	Nombre de produits	0	0	0	0	0	
	% de l'encours	0,00	0,00	0,00	0,00	0,00	
	Montant en euros	0,00	0,00	0,00	0,00	0,00	
(F) Autres types de structures	Nombre de produits						0
	% de l'encours						0,00
	Montant en euros						0,00

(1) Cette annexe retrace le stock de dette au 31/12/N après opérations de couverture éventuelles.

IV – ANNEXES	IV
B – ANNEXES PATRIMONIALES – ETAT DE LA DETTE – DETAIL DES OPERATIONS DE COUVERTURE	B1.5

## DETAIL DES OPERATIONS DE COUVERTURE (1)

Instruments de couverture (Pour chaque ligne, indiquer le numéro de contrat)	Emprunt couvert			Instrument de couverture									
	Référence de l'emprunt couvert	Capital restant dû au 31/12/N	Date de fin du contrat	Organisme co-contractant	Type de couverture (3)	Nature de la couverture (change ou taux)	Notionnel de l'instrument de couverture	Date de début du contrat	Date de fin du contrat	Périodicité de règlement des intérêts (4)	Montant des commissions diverses	Primes éventuelles	
												Primes payées pour l'achat d'option	Primes reçues pour la vente d'option
Taux fixe (total)		0,00					0,00				0,00	0,00	0,00
Taux variable simple (total)		0,00					0,00				0,00	0,00	0,00
Taux complexe (total) (2)		0,00					0,00				0,00	0,00	0,00
Total		0,00					0,00				0,00	0,00	0,00

(1) Si un instrument couvre plusieurs emprunts, distinguer une ligne par emprunt couvert.

(2) Il s'agit d'un taux variable qui n'est pas défini comme la simple addition d'un taux usuel de référence et d'une marge exprimée en point de pourcentage.

(3) Indiquer s'il s'agit d'un *swap*, d'une option (*cap*, *floor*, *tunnel*, *swaption*).

(4) Indiquer la périodicité de règlement des intérêts : A : annuelle, M : mensuelle, B : bimestrielle, S : semestrielle, T : trimestrielle, X : autre.



<b>IV – ANNEXES</b>	<b>IV</b>
<b>B – ANNEXES PATRIMONIALES – ETAT DE LA DETTE – DETAIL DES OPERATIONS DE COUVERTURE</b>	<b>B1.5</b>

**B1.5 – DETAIL DES OPERATIONS DE COUVERTURE (1) (suite)**

Instruments de couverture (Pour chaque ligne, indiquer le numéro de contrat)	Référence de l'emprunt couvert	Effet de l'instrument de couverture							
		Taux payé		Taux reçu (7)		Charges et produits constatés depuis l'origine du contrat		Catégorie d'emprunt (8)	
		Index (5)	Niveau de taux (6)	Index	Niveau de taux	Charges c/668	Produits c/768	Avant opération de couverture	Après opération de couverture
Taux fixe (total)						0,00	0,00		
Taux variable simple (total)						0,00	0,00		
Taux complexe (total) (2)						0,00	0,00		
Total						0,00	0,00		

(5) Indiquer l'index utilisé ou la formule de taux.

(6) Pour les emprunts à taux variable, indiquer le niveau moyen du taux constaté sur l'année.

(7) A compléter si l'instrument de couverture est un *swap*.

(8) Catégorie d'emprunt. Exemple A-1 (cf. la classification des emprunts suivant la typologie de la circulaire IOCB1015077C du 25 juin 2010 sur les produits financiers offerts aux collectivités territoriales).

IV – ANNEXES	IV
B – ANNEXES PATRIMONIALES – ETAT DE LA DETTE – REMBOURSEMENT ANTICIPE D'UN EMPRUNT AVEC REFINANCEMENT	B1.6

## REMBOURSEMENT ANTICIPE D'UN EMPRUNT AVEC REFINANCEMENT (1)

Emprunts (2) (Pour chaque ligne, indiquer le numéro de contrat)	Année de mobilisation et profil d'amort. de l'emprunt		Date du refinancement	Organisme prêteur ou chef de file	Capital restant dû	Capital réaménagé	Durée résiduelle	Périodicité des remboursements (6)	Caractéristiques du taux			Coût de sortie (10)		Annuité de l'exercice		ICNE de l'exercice
	Année	Profil (5)							Type de taux (7)	Index (8)	Niveau de taux (9)	Type (11)	Montant (12)	Intérêts (13)	Capital	
Total des dépenses au c/ 166 Refinancement de dette (3)					0,00	0,00							0,00	0,00	0,00	0,00
Total des recettes au c/ 166 Refinancement de dette (4)					0,00	0,00								0,00	0,00	0,00

(1) Les opérations de refinancement de dette consistent en un remboursement d'un emprunt auprès d'un établissement de crédit suivi de la souscription d'un nouvel emprunt. Pour cette raison, les dépenses et les recettes du c/166 sont équilibrées.

(2) Pour les emprunts de refinancement, indiquer le nouveau numéro de contrat suivi, entre parenthèses, de la référence de l'emprunt quitté.

(3) Il s'agit de retracer les caractéristiques avant réaménagement des emprunts ayant fait l'objet d'un remboursement anticipé avec refinancement.

(4) Il s'agit de retracer les caractéristiques après réaménagement des emprunts de refinancement.

(5) Indiquer C pour amortissement constant, P pour amortissement progressif, F pour *in fine*, X pour autres à préciser.

(6) Indiquer la périodicité des remboursements A : annuelle ; T : trimestrielle ; M : mensuelle, B : bimestrielle, S : semestrielle, X autre.

(7) Type de taux d'intérêt : F : fixe ; V : variable simple ; C : complexe (c'est-à-dire un taux variable qui n'est pas seulement défini comme la simple addition d'un taux usuel de référence et d'une marge exprimée en point de pourcentage).

(8) Indiquer le type d'index (ex : Euribor 3 mois).

(9) Taux après opérations de couverture éventuelles. Pour un emprunt à taux variable, indiquer le niveau du taux constaté à la date du refinancement.

(10) Il s'agit de retracer les caractéristiques de l'indemnité de remboursement anticipé due relative à l'emprunt quitté.

(11) Indiquer A pour autofinancement, C pour capitalisation, T pour intégration dans le taux du nouvel emprunt, D pour allongement de durée.

(12) Indiquer le coût de sortie uniquement en cas d'autofinancement et de capitalisation.

(13) Il s'agit des intérêts dus au titre du contrat initial et comptabilisés à l'article 66111 « Intérêts réglés à l'échéance » (intérêts décaissés) et intérêts éventuels dus au titre du contrat d'échange éventuel et comptabilisés à l'article 668.

IV – ANNEXES	IV
B – ANNEXES PATRIMONIALES – ETAT DE LA DETTE – EMPRUNTS RENEGOCIES AU COURS DE L’ANNEE N	B1.7

EMPRUNTS RENEGOCIES AU COURS DE L’ANNEE N (1)

N° du contrat d'emprunt	Date de souscription du contrat initial	Date de renégocia- tion	Organisme prêteur	Durée résiduelle en années		Taux (2)						Nominal		Profil d'amortissement et périodicité de remboursement (6)		Capital restant dû au 31/12/N	ICNE de l'exercice	Annuité payée dans l'exercice (s'il y a lieu)	
				Con- trat initial	Con- trat rené- gocié	Contrat initial			Contrat renégocié			Contrat initial	Contrat renégocié (5)	Contrat initial	Contrat renégocié			Intérêts	Capital
						Type de taux (3)	Index (4)	Taux act.	Type de taux (3)	Index (4)	Taux act.								
Total												0,00	0,00			0,00	0,00	0,00	0,00

(1) Inscrire les emprunts renégociés au cours de l'exercice N.

(2) Taux à la date de renégociation.

(3) Indiquer : F : fixe ; V : variable simple ; C : complexe (c'est-à-dire un taux variable qui n'est pas seulement défini comme la simple addition d'un taux usuel de référence et d'une marge exprimée en point de pourcentage).

(4) Indiquer la nature de l'index retenu (exemple : Euribor 3 mois).

(5) Nominal à la date de renégociation.

(6) Faire figurer 2 lettres : - Pour le profil d'amortissement, indiquer : C pour amortissement constant, P pour amortissement progressif, F pour *in fine*, X pour autres.

- Pour la périodicité de remboursement, indiquer A : annuelle ; T : trimestrielle ; M : mensuelle, B : bimestrielle, S : semestrielle, X autre.

IV – ANNEXES	IV
B – ANNEXES PATRIMONIALES – ETAT DE LA DETTE – DETTE POUR FINANCER L'EMPRUNT D'UN AUTRE ORGANISME	B1.8

## DETTE POUR FINANCER L'EMPRUNT D'UN AUTRE ORGANISME (1)

REPARTITION PAR PRÊTEUR	Dette en capital à l'origine (2)	Dette en capital au 31/12/N	Annuité payée au cours de l'exercice	Dont	
				Intérêts (3)	Capital
TOTAL	0,00	0,00	0,00	0,00	0,00
<u>Auprès des organismes de droit privé</u>	0,00	0,00	0,00	0,00	0,00
<u>Auprès des organismes de droit public</u>	0,00	0,00	0,00	0,00	0,00
<u>Dettes provenant d'émissions obligataires (ex : émissions publiques ou privées)</u>	0,00	0,00	0,00	0,00	0,00

(1) Il s'agit des cas où une collectivité ou un établissement public accepte de prendre en charge l'emprunt au profit d'un autre organisme sans qu'il y ait pour autant transfert du contrat.

(2) La dette en capital à l'origine correspond à la part de dette prise en charge par la collectivité.

(3) Il s'agit des intérêts dus au titre du contrat initial et comptabilisés à l'article 66111 et des intérêts éventuels dus au titre du contrat d'échange et comptabilisés à l'article 668.

<b>IV – ANNEXES</b>	<b>IV</b>
<b>B – ANNEXES PATRIMONIALES – METHODES UTILISEES POUR LES AMORTISSEMENTS</b>	<b>B2</b>

**METHODES UTILISEES POUR LES AMORTISSEMENTS**

<b>Procédure d'amortissement (linéaire, dégressif, variable)</b>	<b>CHOIX DE L'ASSEMBLEE</b>	<b>Délibération du</b>
	<b>Biens de faible valeur</b> - Seuil unitaire en deçà duquel les immobilisations de peu de valeur s'amortissent sur un an : €	
	<b>Catégories de biens amortis</b>	<b>Durée (en années)</b>

IV – ANNEXES	IV
B – ANNEXES PATRIMONIALES – ETAT DU PERSONNEL AU 31/12/N	B9

## B9 - ETAT DU PERSONNEL AU 31/12/N

GRADES OU EMPLOIS (1)	CATEGORIES (2)	EMPLOIS BUDGETAIRES (3)			EFFECTIFS POURVUS SUR EMPLOIS BUDGETAIRES EN ETPT (4)		
		EMPLOIS PERMANENTS À TEMPS COMPLET	EMPLOIS PERMANENTS À TEMPS NON COMPLET	TOTAL	AGENTS TITULAIRES	AGENTS NON TITULAIRES	TOTAL
<b>EMPLOIS FONCTIONNELS (a)</b>		0,00	0,00	0,00	0,00	0,00	0,00
Directeur général des services		0,00	0,00	0,00	0,00	0,00	0,00
Directeur général adjoint des services		0,00	0,00	0,00	0,00	0,00	0,00
Directeur général des services techniques		0,00	0,00	0,00	0,00	0,00	0,00
Directeur départemental - SDIS		0,00	0,00	0,00	0,00	0,00	0,00
Directeur départemental adjoint - SDIS		0,00	0,00	0,00	0,00	0,00	0,00
Emplois créés au titre de l'article L. 313-1 du CGFP		0,00	0,00	0,00	0,00	0,00	0,00
<b>FILIERE ADMINISTRATIVE (b)</b>		0,00	0,00	0,00	0,00	0,00	0,00
<b>FILIERE TECHNIQUE (c)</b>		0,00	0,00	0,00	0,00	0,00	0,00
<b>FILIERE SOCIALE (d)</b>		0,00	0,00	0,00	0,00	0,00	0,00
<b>FILIERE MEDICO-SOCIALE (e)</b>		0,00	0,00	0,00	0,00	0,00	0,00
<b>FILIERE MEDICO-TECHNIQUE (f)</b>		0,00	0,00	0,00	0,00	0,00	0,00
<b>FILIERE SPORTIVE (g)</b>		0,00	0,00	0,00	0,00	0,00	0,00
<b>FILIERE CULTURELLE (h)</b>		0,00	0,00	0,00	0,00	0,00	0,00
<b>FILIERE ANIMATION (i)</b>		0,00	0,00	0,00	0,00	0,00	0,00
<b>FILIERE POLICE (j)</b>		0,00	0,00	0,00	0,00	0,00	0,00
<b>FILIERE SAPEURS-POMPIERS (k)</b>		0,00	0,00	0,00	0,00	0,00	0,00
<b>EMPLOIS NON CITES (l) (5)</b>		0,00	0,00	0,00	0,00	0,00	0,00
<b>TOTAL GENERAL (b + c + d + e + f + g + h + i + j + k + l)</b>		0,00	0,00	0,00	0,00	0,00	0,00

(1) Les grades ou emplois sont désignés conformément à la circulaire n° NOR : INTB9500102C du 23 mars 1995. Les emplois fonctionnels sont également comptabilisés dans leur filière d'origine.

(2) Catégories : A, B ou C.

(3) Emplois budgétaires créés par l'assemblée délibérante. Les emplois permanents à temps complet sont comptabilisés pour une unité, les emplois à temps non complet sont comptabilisés à hauteur de la quotité de travail prévue par la délibération créant l'emploi.

(4) Equivalent temps plein annuel travaillé (ETPT). Le décompte est proportionnel à l'activité des agents, mesurée par leur quotité de temps de travail et par leur période d'activité sur l'année :

ETPT = Effectifs physiques \* quotité de temps de travail \* période d'activité dans l'année

Exemple : un agent à temps plein (quotité de travail = 100 %) présent toute l'année correspond à 1 ETPT ; un agent à temps partiel, à 80 % (quotité de travail = 80 %) présent toute l'année correspond à 0,8 ETPT ; un agent à temps partiel, à 80 % (quotité de travail = 80 %) présent la moitié de l'année (ex : CDD de 6 mois, recrutement à mi-année) correspond à 0,4 ETPT (0,8 \* 6 / 12).

(5) Emplois dont les missions ne correspondent pas à un cadre d'emploi existant.

IV – ANNEXES	IV
B – ANNEXES PATRIMONIALES – ETAT DU PERSONNEL AU 31/12/N	B9

**B9 - ETAT DU PERSONNEL AU 31/12/N (suite)**

AGENTS NON TITULAIRES EN FONCTION AU 31/12/N	CATEGORIES (1)	SECTEUR (2)	REMUNERATION (3)		CONTRAT	
			Indice (8)	Euros	Fondement du contrat (4)	Nature du contrat (5)
Agents occupant un emploi permanent (6)				0,00		
Agents occupant un emploi non permanent (7)				0,00		
TOTAL GENERAL				0,00		

(1) CATEGORIES: A, B et C.

(2) SECTEUR ADM : Administratif.  
TECH : Technique.  
URB : Urbanisme (dont aménagement urbain).  
S : Social.  
MS : Médico-social.  
MT : Médico-technique.  
SP : Sportif.  
CULT : Culturel.  
ANIM : Animation.  
POL : Police.  
POMP : Sapeurs-pompiers.  
X : Emplois non cités.

(3) REMUNERATION : Référence à un indice brut (indiquer le niveau de l'indice brut) de la fonction publique ou en euros annuels bruts (indiquer l'ensemble des éléments de la rémunération brute annuelle).

(4) CONTRAT : Motif du contrat (code général de la fonction publique - CGFP) :  
332-23-1° : Accroissement temporaire d'activité pour une durée maximale de douze mois.  
332-23-2° : Accroissement saisonnier d'activité pour une durée maximale de six mois.  
332-24 : Contrat de projet pour une durée minimale d'un an et une durée maximale fixée par les parties dans la limite de six ans  
332-13 : Remplacement d'un fonctionnaire autorisé à servir à temps partiel ou indisponible.  
332-14 : Vacance temporaire d'un emploi.  
332-8-1° : Absence de cadre d'emplois de fonctionnaires susceptibles d'assurer les fonctions correspondantes.  
332-8-2° : Justifié par les besoins des services ou la nature des fonctions, sous réserve qu'aucun fonctionnaire territorial n'a pu être recruté dans les conditions prévues par le CGFP.  
332-8-3° : Communes de moins de 1 000 habitants et groupements de communes regroupant moins de 15 000 habitants.  
332-8-4° : Communes nouvelles issues de fusion de communes de moins de 1 000 habitants, pendant trois ans suivant la création, et le cas échéant, jusqu'au premier renouvellement du conseil municipal.  
332-8-5° : Autres collectivités territoriales ou établissements mentionnés à l'article L. 4, pour les emplois dont la quotité de temps de travail est inférieure à 50 %.  
332-8-6° : Emplois des communes (- 2 000 hab.) et des groupements de communes (-10 000 hab.) dont la création ou suppression dépend de la décision d'une autorité.  
327-5 : Contractuel territorial sur emploi permanent - peut être nommé en qualité de fonctionnaire stagiaire par l'autorité territoriale.  
332-10 : Contrat à durée indéterminée en application de l'article L. 332-8 avec un agent contractuel territorial qui justifie d'une durée de services publics de six ans au moins.  
332-11 : Contrat à durée indéterminée lorsque l'agent contractuel territorial concerné remplit avant l'échéance de son contrat les conditions d'ancienneté mentionnées à l'article L. 332-10.  
326\_352 : Modalités particulières : recrutement sans concours, parcours d'accès à la fonction publique, personnes en situation de handicap (CGFP art. L326 et L.352).  
343-1\_343-3 : Emplois supérieurs de la fonction publique territoriale (emplois fonctionnels de direction).  
333-1\_333-10 : Collaborateurs de cabinet.  
333-12 : Collaborateurs de groupes d'élus.  
A : Autres.

(5) Indiquer si l'agent contractuel est titulaire d'un contrat à durée déterminée (CDD) ou d'un contrat à durée indéterminée (CDI). Les contrats particuliers devront être labellisés « A / autres » et feront l'objet d'une précision (ex : « contrats aidés »).

(6) Occupent un emploi permanent de la fonction publique territoriale, les agents non titulaires recrutés sur le fondement des articles 332-8, 332-13, 332-14, 326, 352 du CGFP , ainsi que les agents qui sont titulaires d'un contrat à durée indéterminée pris sur le fondement des articles 327-5, 332-10 et 332-11 du CGFP.

(7) Occupent un emploi non permanent de la fonction publique territoriale, les agents non titulaires recrutés sur le fondement des articles 332-23, 332-24, 333-1 à 333-10 et 333-12.

(8) Si un contrat fixe comme référence de rémunération un traitement hors échelle, il convient de mentionner le chevron conformément à l'article 6 décret 85-1148 du 20 octobre 1985.

<b>IV – ANNEXES</b>	<b>IV</b>
<b>ANNEXES PATRIMONIALES</b>	
<b>LISTE DES ORGANISMES DANS LESQUELS LA COLLECTIVITE A PRIS UN ENGAGEMENT FINANCIER</b>	<b>B10</b>

**LISTE DES ORGANISMES DANS LESQUELS LA COLLECTIVITE A PRIS UN ENGAGEMENT FINANCIER**

Les documents financiers et comptables de ces organismes sont mis à la disposition du public à (1).

Toute personne a le droit de demander communication à ses frais.

<b>Nature de l'engagement (2)</b>	<b>Nom de l'organisme</b>	<b>Raison sociale de l'organisme</b>	<b>Nature juridique de l'organisme</b>	<b>Montant de l'engagement</b>
<b>Délégation de service public (3) (4)</b>				
<b>Détention d'une part du capital</b>				
<b>Garantie ou cautionnement d'un emprunt</b>				
<b>Subventions supérieures à 75 000 € ou représentant plus de 50 % du produit figurant au compte de résultat de l'organisme</b>				
<b>Autres</b>				

(1) Hôtel de la collectivité et autres lieux publics désignés par la collectivité.

(2) Indiquer la date de la décision (délibérations, contrats ou décisions de l'exécutif).

(3) Préciser la nature de la délégation (concession, affermage, régie intéressée...).

(4) Les délégations pour lesquels un engagement hors bilan est constaté font l'objet d'une reprise dans l'état relatif aux autres engagements donnés.



IV – ANNEXES	IV
C – ANNEXES BUDGETAIRES – EQUILIBRE BUDGETAIRE – DEPENSES	C1.1

## DEPENSES A COUVRIR PAR DES RESSOURCES PROPRES

Art. (1)	Libellé (1)	Crédits de l'exercice (BP + BS + DM + RAR N-1)	Réalisations
<b>DEPENSES TOTALES A COUVRIR PAR DES RESSOURCES PROPRES = A + B</b>		<b>0,00</b>	<b>I 0,00</b>
<b>16 Emprunts et dettes assimilées (A)</b>		<b>0,00</b>	<b>0,00</b>
1631	Emprunts obligataires	0,00	0,00
1641	Emprunts en euros	0,00	0,00
1643	Emprunts en devises	0,00	0,00
16441	Opérations afférentes à l'emprunt	0,00	0,00
1671	Avances consolidées du Trésor	0,00	0,00
1672	Emprunts sur comptes spéciaux du Trésor	0,00	0,00
1678	Autres emprunts et dettes	0,00	0,00
1681	Autres emprunts	0,00	0,00
1682	Bons à moyen terme négociables	0,00	0,00
1687	Autres dettes	0,00	0,00
<b>Dépenses et transferts à déduire des ressources propres (B)</b>		<b>0,00</b>	<b>0,00</b>
10...	Reprise de dotations, fonds divers et réserves		
10...	Reversement de dotations, fonds divers et réserves		
139	Subv. invest. transférées cpte résultat	0,00	0,00

	Op. de l'exercice I	Restes à réaliser en dépenses au 31/12	Solde d'exécution D001 de l'exercice précédent (N-1)	TOTAL II
Dépenses à couvrir par des ressources propres	0,00	0,00	932 089,73	932 089,73

(1) Détailler les chapitres budgétaires par article conformément au plan de comptes.

IV – ANNEXES	IV
C – ANNEXES BUDGETAIRES – EQUILIBRE BUDGETAIRE – RECETTES	C1.2

## RESSOURCES PROPRES

Art. (1)	Libellé (1)	Crédits de l'exercice (BP + BS + DM + RAR N-1)	Réalisations
<b>RECETTES (RESSOURCES PROPRES) = a + b</b>		<b>982 089,73</b>	<b>III 0,00</b>
<b>Ressources propres externes de l'année (a)</b>		<b>0,00</b>	<b>0,00</b>
10221	TLE	0,00	0,00
10222	FCTVA	0,00	0,00
10226	Taxe d'aménagement (2)	0,00	0,00
10228	Autres fonds d'investissement	0,00	0,00
13146	Attributions compensation investissement	0,00	0,00
13156	Attributions compensation investissement	0,00	0,00
13246	Attributions compensation investissement	0,00	0,00
13256	Attributions compensation investissement	0,00	0,00
138	Autres subventions invest. non transf.	0,00	0,00
26...	Participations et créances rattachées		
27...	Autres immobilisations financières		
<b>Ressources propres internes de l'année (b) (3)</b>		<b>982 089,73</b>	<b>0,00</b>
15...	Provisions pour risques et charges		
169	Primes de remboursement des obligations	0,00	0,00
26...	Participations et créances rattachées		
27...	Autres immobilisations financières		
28...	Amortissement des immobilisations		
29...	Dépréciations des immobilisations		
31...	Matières premières (et fournitures) (4)		
33...	En-cours de production de biens (4)		
35...	Stocks de produits (4)		
39...	Dépréciation des stocks et en-cours		
481...	Charges à rép. sur plusieurs exercices		
49...	Dépréciation des comptes de tiers		
59...	Dépréciation des comptes financiers		
024	Produits des cessions d'immobilisations	0,00	0,00
021	Virement de la section de fonctionnement	982 089,73	0,00

	Opérations de l'exercice III	Restes à réaliser en recettes au 31/12	Solde d'exécution R001 de l'exercice précédent	Affectation R1068 de l'exercice précédent	TOTAL IV
<b>Total ressources propres disponibles</b>	<b>0,00</b>	<b>0,00</b>	<b>0,00</b>	<b>0,00</b>	<b>0,00</b>

	Montant
<b>Dépenses à couvrir par des ressources propres</b>	<b>II 932 089,73</b>
<b>Ressources propres disponibles</b>	<b>IV 0,00</b>
<b>Solde</b>	<b>V = IV – II (5) -932 089,73</b>

(1) Les comptes 15, 169, 26, 27, 28, 29, 39, 481, 49 et 59 sont à détailler conformément au plan de comptes.

(2) Le compte 10226 peut être utilisé uniquement par les communes et les établissements publics à fiscalité propre.

(3) Les comptes 15, 29, 39, 49 et 59 sont présentés uniquement si la collectivité applique le régime des provisions budgétaires.

(4) Les comptes 31, 33 et 35 ne peuvent être utilisés que pour les budgets utilisant la comptabilité de stock. Par conséquent, seuls les budgets retraçant les dépenses et les recettes d'un lotissement ou d'une ZAC peuvent utiliser les comptes susmentionnés.

(5) Indiquer le signe algébrique.

<b>V – ARRETE ET SIGNATURES</b>	<b>V</b>
<b>ARRETE ET SIGNATURES</b>	<b>A</b>

Nombre de membres en exercice : 0

Nombre de membres présents : 0

Nombre de suffrages exprimés : 0

VOTES :

Pour : 0

Contre : 0

Abstentions : 0

Date de convocation :

Présenté par (1),

A , le

Délibéré par l'assemblée (2), réunie en session

A , le

Les membres de l'assemblée délibérante (2),(3),

Certifié exécutoire par (1), compte tenu de la transmission en préfecture, le , et de la publication le

A , le

(1) Indiquer « la présidente » ou « le président ».

(2) Indiquer la nature de l'assemblée délibérante : du conseil régional de ..., de la Collectivité territoriale unique de ..., de la métropole de ..., du Conseil syndical de ...

(3) L'ajout des signataires est désormais facultatif.



# **NOTE DE PRÉSENTATION BRÈVE ET SYNTHÉTIQUE**

## **COMPTE ADMINISTRATIF 2023**

Conseil municipal du 08/03/2024

# SOMMAIRE

<b>I. SECTION DE FONCTIONNEMENT .....</b>	<b>4</b>
1. LES RECETTES REELLES DE FONCTIONNEMENT .....	4
2. LES DEPENSES REELLES DE FONCTIONNEMENT .....	6
<b>II. SECTION D'INVESTISSEMENT .....</b>	<b>9</b>
1. LES RECETTES REELLES D'INVESTISSEMENT .....	9
2. LES DEPENSES REELLES D'INVESTISSEMENT .....	10
<b>III. RESULTATS DE L'EXERCICE 2023.....</b>	<b>13</b>
<b>IV. RATIOS D'ANALYSE FINANCIERE .....</b>	<b>14</b>
L'épargne brute .....	15
Le taux d'épargne brute .....	16
La capacité de désendettement .....	17
<b>V. LES RATIOS OBLIGATOIRES .....</b>	<b>18</b>
<b>VI. PRESENTATIONS SYNTHETIQUES DES COMPTES ADMINISTRATIFS 2023 .....</b>	<b>20</b>

L'article 2313-1 du CGCT du code général des collectivités territoriales prévoit qu'une présentation, brève et synthétique retraçant les informations financières essentielles soit jointe au budget primitif et au compte administratif afin de permettre aux citoyens d'en saisir les enjeux.

Le compte administratif rend compte, annuellement, des opérations budgétaires exécutées. Il est voté par l'assemblée délibérante avant le 30 juin.

Il est constitué de deux sections, fonctionnement et investissement. Contrairement au budget primitif, il n'y a pas d'obligations d'équilibre pour ce document. Il permet de retracer l'entièreté des engagements budgétaires réalisés par la commune sur l'exercice.

La section de fonctionnement retrace toutes les recettes et les dépenses de la gestion courante de la collectivité. L'excédent dégagé par cette section est utilisé pour rembourser le capital emprunté et également à autofinancer les investissements.

La section d'investissement retrace les programmes d'investissement en cours et/ou à venir. Ces différents programmes permettent de répondre à vos attentes quant à l'évolution de la collectivité ainsi qu'à valoriser le patrimoine. Les recettes sont issues de l'excédent de la section de fonctionnement ainsi que des dotations/subventions et les emprunts.

Il sera présenté, par le biais de ce document, les résultats de l'exercice 2023 ainsi que ceux des années précédentes afin de voir l'évolution de la santé financière de la commune.

# I. Section de fonctionnement

## 1. Les recettes réelles de fonctionnement

La section de fonctionnement permet d'assurer la gestion courante de la collectivité. Au niveau des recettes, on retrouve principalement :

- Les recettes liées à la fiscalité ;
- Les dotations versées par l'Etat ;
- Les produits des services, du domaine et ventes diverses.

Pour l'exercice 2023, les recettes réelles de fonctionnement s'élèvent à 12 935 602 €, elles étaient de 11 736 027 € en 2022. Elles se décomposent de la façon suivante :

Année	2021 CA	2022 CA	2023 CA	2023-2022 valeur	2023-2022 %
Fiscalité, impôts & taxes	7 761 003	8 223 307	8 256 612	33 305	0,41%
Dotations / Subventions	1 140 333	795 040	761 422	-33 619	-4,23%
Recettes d'exploitation	3 116 827	2 555 843	3 893 082	1 337 238	52,32%
Autres recettes	164 218	161 836	24 487	-137 349	-84,87%
<b>Recettes réelles de fonctionnement</b>	<b>12 182 382</b>	<b>11 736 027</b>	<b>12 935 602</b>	<b>1 199 575</b>	<b>10,22%</b>
Opérations d'ordre	1 058 452	1 027 860	1 021 974	-5 886	-0,57%
Excédent de fonctionnement	4 001 717	4 626 578	3 644 086	-982 493	-21,24%
<b>Total recettes de fonctionnement</b>	<b>17 242 551</b>	<b>17 390 466</b>	<b>17 601 662</b>	<b>211 197</b>	<b>1,21%</b>

Explications des évolutions principales des recettes réelles de fonctionnement :

- Fiscalité et impôts & taxes :
  - 2021 et 2022 : hyper dynamisme des droits de mutation, près de 2 000 000 €
  - 2023 : évolution des bases de fiscalité locales, +410 000 € par rapport à 2022, mais réduction des droits de mutation 1 420 000 € (-550 000 €)
- Dotations et subventions :
  - 2021 : subventions versées aux budgets annexes Casino, Assainissement et Mpe +396 000 €
- Recettes d'exploitation :
  - 2021 : subvention perçue au budget annexe Pédebert pour financer les travaux +347 500 €
  - 2022 : intégration du budget annexe Mpe au budget principal +/-549 000 €, plus de recettes d'eau et d'assainissement -320 000 €, plus de recettes à Pédebert - 347 500 €
  - 2023 : reversement au budget principal des excédents de Pédebert et Casino +1 038 800 €



- Autres recettes :
  - avant 2023 : produits exceptionnels (ventes de caveaux ...)
  - 2022 : cession d'un tracteur et d'un bus
  - 2023 : changement de maquette comptable. En M57 plus de produits exceptionnels, bascule au chapitre 75, -150 000 €

Les recettes réelles 2023 se décomposent de la façon suivante :



Zoom sur la fiscalité directe :

Le choix a été fait de ne pas augmenter les taux d'imposition en 2023. On retrouve donc :

- Taxe d'habitation sur les résidences non principales : 11,67 %
- Taxe Foncière sur le Bâti : 28,82 %
- Taxe Foncière sur le Non Bâti : 72,50 %.

Cependant, les produits des impositions directes ont évolué grâce à la revalorisation des bases.

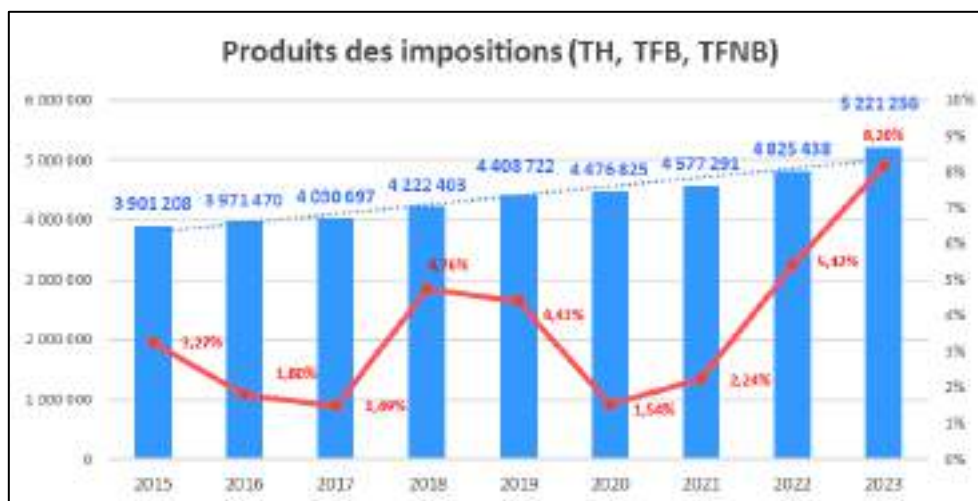



### Zoom sur la Dotation Globale de Fonctionnement :

La dotation globale de fonctionnement s'élève à 699 071 €, soit une légère augmentation de 11 144 €, +1,62% par rapport à 2022. Elle se décompose comme suit :

- Dotation forfaitaire 630 905 €
- Dotation de solidarité rurale 68 166 €

Entre 2010 et 2023 les Dotations de l'Etat ont été diminuées de -56,47% soit -907 005 €.

Elles ont évolué de la manière suivante :

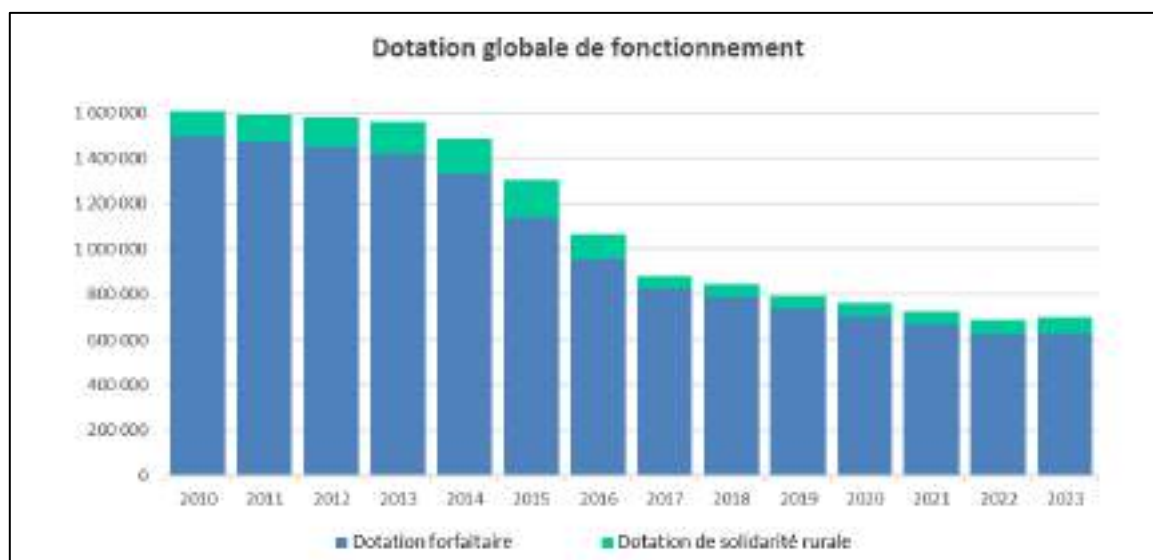

## 2. Les dépenses réelles de fonctionnement

Concernant les dépenses de fonctionnement, on retrouve ici toutes les dépenses récurrentes de la collectivité, on y retrouve principalement :

- Les dépenses de personnel ;
- Les charges à caractère général ;
- Les autres charges de gestion courante.

Pour l'exercice 2023, les dépenses réelles de fonctionnement s'élèvent à un montant total de 11 292 678 €, elles étaient de 10 038 194 € en 2022. Elles se décomposent de la façon suivante :

- Charges de gestion :
  - 2021 : subventions versées aux budgets annexes +797 000 €
  - 2022 : post covid retour à une année pleine. Impact de l'inflation, dont +100 000 € pour les seuls fluides et carburants
  - 2023 : organisation du Centenaire (le reste à charge est de 238 000 €) et inflation. L'augmentation du coût de l'énergie est de l'ordre de +110 000 €. Réorganisation de la gestion de l'Office de tourisme. Subvention +100 000 € (régularisation 2022 et impact départ à la retraite). Reversement au budget principal des excédents du Casino et de Pédebert +1 038 800 €

Année	2021 CA	2022 CA	2023 CA	2023-2022 valeur	2023-2022 %
Charges de gestion	4 548 505	4 067 953	5 627 821	1 559 869	38,35%
Charges de personnel	4 727 523	5 168 633	5 476 530	307 898	5,96%
Atténuations de produits	44 247	50 205	63 632	13 426	26,74%
Charges financières	158 717	102 727	83 488	-19 239	-18,73%
Autres dépenses	72 048	648 677	41 207	-607 469	-93,65%
Dépenses réelles de fonctionnement	9 551 039	10 038 194	11 292 678	1 254 484	12,50%
Opérations d'ordre	1 854 933	1 698 185	1 788 768	90 583	5,33%
Déficit de fonctionnement	0	0	0		
Total dépenses de fonctionnement	11 405 972	11 736 380	13 081 447	1 345 067	11,46%

- Charges de personnel :

L'évolution des charges de personnel est la conjugaison de trois facteurs :

1- Les choses qu'on ne maîtrise pas :

GVT, revalorisation du point d'indice, des grilles indiciaires et les maladies des agents (remplacement à prévoir).

- 2021 : augmentation du SMIC
- 2022 : indemnité inflation, revalorisation du point d'indice et de la grille indiciaire des catégories C et B de la filière médico-sociale
- 2023 : effet année pleine des revalorisations 2022 plus nouvelle revalorisation du point d'indice et des grilles indiciaires des catégories C1 et C2

2- L'amélioration salariale :

Revalorisation IFSE, CIA, stagiatisation de contractuels.

- 2021 : prime covid
- 2022 : 1<sup>ère</sup> phase de réajustement du RIFSEEP
- 2023 : mise en place du CIA, 2<sup>ème</sup> tranche de réajustement de l'IFSE

3- L'amélioration des services :

Des choix de gestion et d'organisation ont été pris pour améliorer les services et la qualité du travail.

- 2021 : recrutement responsable urbanisme/cadre de vie/développement durable et sécurité des plages
- 2022 : effet année pleine, plus recrutement de binômes aux affaires générales et à la comptabilité
- 2023 : effet année pleine et remplacement poste pour poste à la commande publique et au PEJ.

Mise en place du service évènementiel à l'occasion du centenaire de la station balnéaire et de la clarification des missions entre la Commune et l'Office de Tourisme.

Le nombre d'agents en ETP est de :

- 2021 : 128,87 ETP
- 2022 : 133,31 ETP

- 2023 : 135,82 ETP

- Autres dépenses :
  - 2022 : reversement des excédents eau et assainissement au Sydec +578 700 €

Les dépenses réelles 2023 se décomposent de la façon suivante :

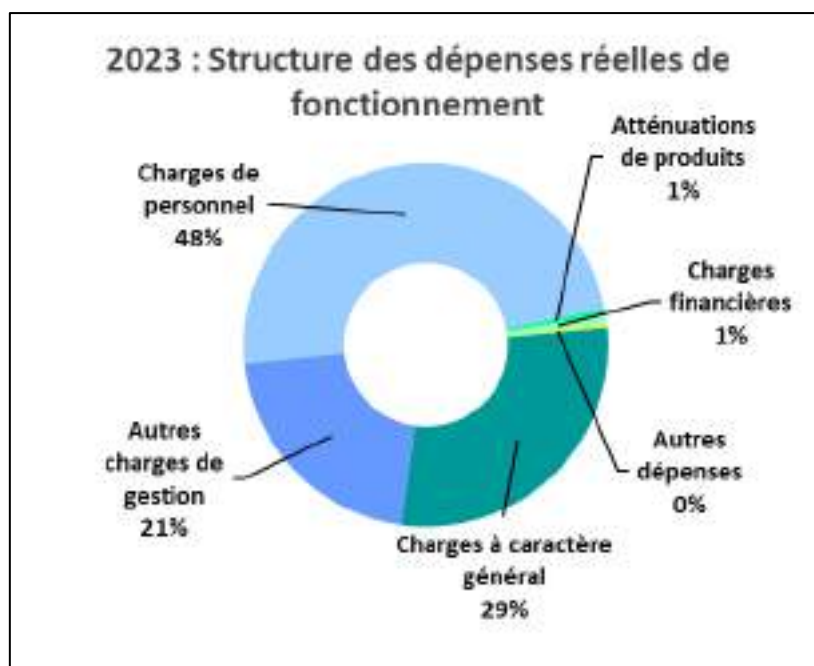

## II. Section d'investissement

A l'inverse de la section de fonctionnement qui implique des recettes et dépenses récurrentes, la section d'investissement comprend des recettes et dépenses définies dans le temps en fonction des différents projets de la collectivité.

### 1. Les recettes réelles d'investissement

Concernant les recettes d'investissement, on retrouve principalement :

- Les subventions d'investissement (provenant de l'Etat, de la région, département, Europe, ...)
- Le FCTVA et la taxe d'aménagement ;
- L'excédent de fonctionnement capitalisé (l'imputation des excédents de la section de fonctionnement) ;
- Les emprunts.

Pour l'exercice 2023, les recettes réelles d'investissement s'élèvent à 3 284 801 €, elles étaient de 2 049 252 € en 2022. Elles se décomposent de la façon suivante :

Année	2021 CA	2022 CA	2023 CA	2023-2022 valeur	2023-2022 %
Subventions d'investissement	398 707	177 359	392 597	215 237	121,36%
Emprunt et dettes assimilées	250	712	0	-712	-100,00%
Dotations, fonds divers et réserves	1 294 321	1 871 181	2 868 846	997 665	53,32%
<i>Dont 1068</i>	<i>545 000</i>	<i>1 210 000</i>	<i>2 010 000</i>	<i>800 000</i>	<i>66,12%</i>
Autres recettes d'investissement	29 730	0	23 358	23 358	
<b>Recettes réelles d'investissement</b>	<b>1 723 008</b>	<b>2 049 252</b>	<b>3 284 801</b>	<b>1 235 548</b>	<b>60,29%</b>
Opérations d'ordre	1 854 933	1 698 185	1 907 705	209 520	12,34%
Excédent d'investissement	3 755 067	3 479 514	1 478 999	-2 000 515	-57,49%
RAR	0	0	2 280 000	2 280 000	
<b>Recettes réelles d'investissement</b>	<b>7 333 009</b>	<b>7 226 952</b>	<b>6 671 505</b>	<b>-555 447</b>	<b>-7,69%</b>

Les RAR recettes correspondent à l'emprunt pour les travaux de la liaison douce entre Soorts et Hossegor et à l'acompte de la subvention DETR pour les travaux de la Place des Landais.

Explications des évolutions principales des recettes réelles d'investissement 2023 :

- Subventions d'investissement :  
Nous avons perçu des subventions pour les chantiers du Parking des écoles, le Pluvial 2022 et pour les chantiers de la Police et de la Place des Landais.
- Dotations, fonds divers et réserves :

Sur le budget principal l'affectation a été de 2 000 000 € contre 1 000 000 € en 2022 afin de financer les gros travaux 2023 (Police et Place des Landais).

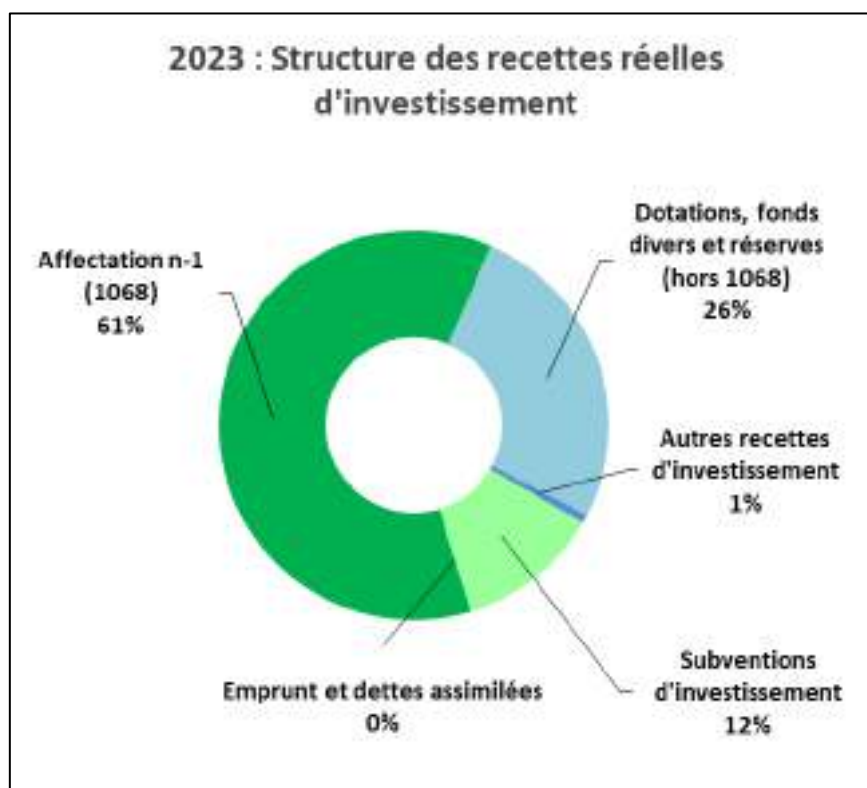

## 2. Les dépenses réelles d'investissement

Pour les dépenses d'investissement, on retrouve principalement :

- Les immobilisations corporelles ;
- Les immobilisations en cours ;
- Le remboursement des emprunts.

Pour l'exercice 2023, les dépenses réelles d'investissement s'élèvent à un montant total de 6 353 448 €, elles étaient de 4 720 093 € en 2022.

En plus des entretiens annuels et des acquisitions de matériels, des travaux importants ont été réalisés en 2023 dont entre autres : le Plan Lumière, des aménagements paysagers comme le Square Ahetz, des travaux sur des bâtiments communaux (reprise de maçonnerie et peinture intérieure au jaï-alaï, menuiseries et vestiaires à la maison de la glisse ...) et la poursuite des travaux de voirie et de pluvial.

Mais l'année 2023 a surtout été marquée par les travaux du Poste de Police et de la Place des Landais.

Année	2021 CA	2022 CA	2023 CA	2024 BP	2023-2022 valeur	2023-2022 %
Immobilisations incorporelles	13 474	46 322	56 017	160 500	9 695	20,93%
Immobilisations corporelles	1 268 610	1 722 237	946 055	2 506 605	-776 182	-45,07%
Immobilisations en cours	473 948	1 393 934	4 407 932	6 054 424	3 013 997	216,22%
Emprunts et dettes assimilées	670 369	511 480	525 213	486 000	13 733	2,68%
Autres dépenses d'investissement	368 642	1 046 120	418 232	1 572 000	-627 889	-60,02%
<b>Dépenses réelles d'investissement</b>	<b>2 795 042</b>	<b>4 720 093</b>	<b>6 353 448</b>	<b>10 779 530</b>	<b>1 633 355</b>	<b>34,60%</b>
Opérations d'ordre	1 058 452	1 027 860	1 140 912	1 492 090	113 052	11,00%
Déficit d'investissement	932 090	932 090	932 090	2 076 810	0	0,00%
RAR	602 500	360 000	0	0	-360 000	-100,00%
<b>Total dépenses d'investissement</b>	<b>4 785 584</b>	<b>6 680 043</b>	<b>8 426 449</b>	<b>14 348 429</b>	<b>1 746 406</b>	<b>26,14%</b>

Rappel : il n'y a pas de Restes à Réaliser (RAR) pour les AP-CP. En revanche, les crédits de CP 2023 non consommés ont été réaffectés automatiquement en 2024 pour 3 112 295,99 €. Ils viennent se cumuler à ceux déjà prévus. Dans le cadre du budget, les CP peuvent être modifiées.

Les dépenses réelles 2023 d'investissement se décomposent de la façon suivante :

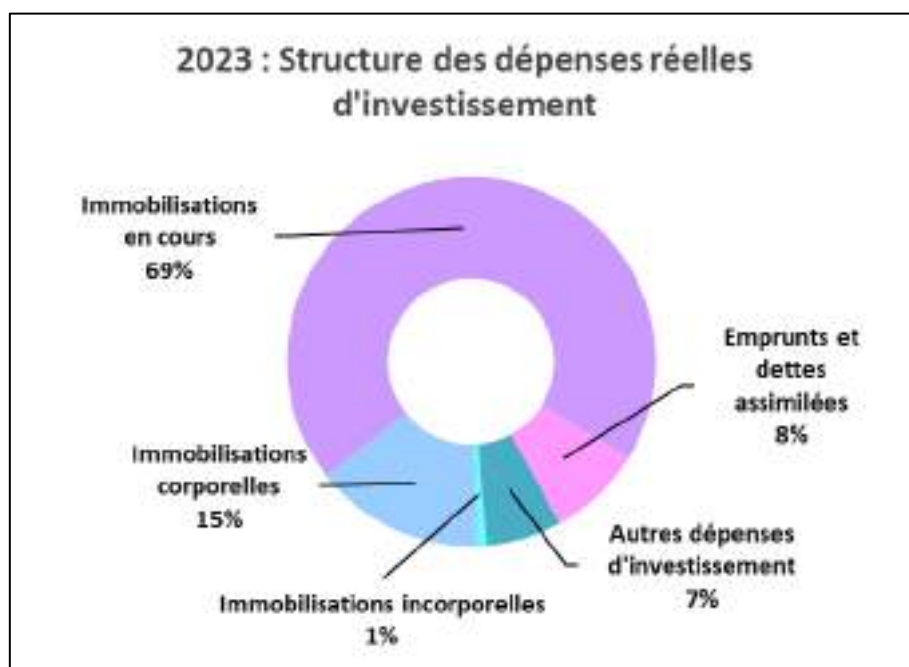

Zoom sur la dette en capital :

Le remboursement de la dette en capital s'est élevé à 525 212,70 € en 2023.

L'extinction de la dette sur les années futures, sans souscription d'un nouvel emprunt, serait la suivante en remboursement du capital et des intérêts.

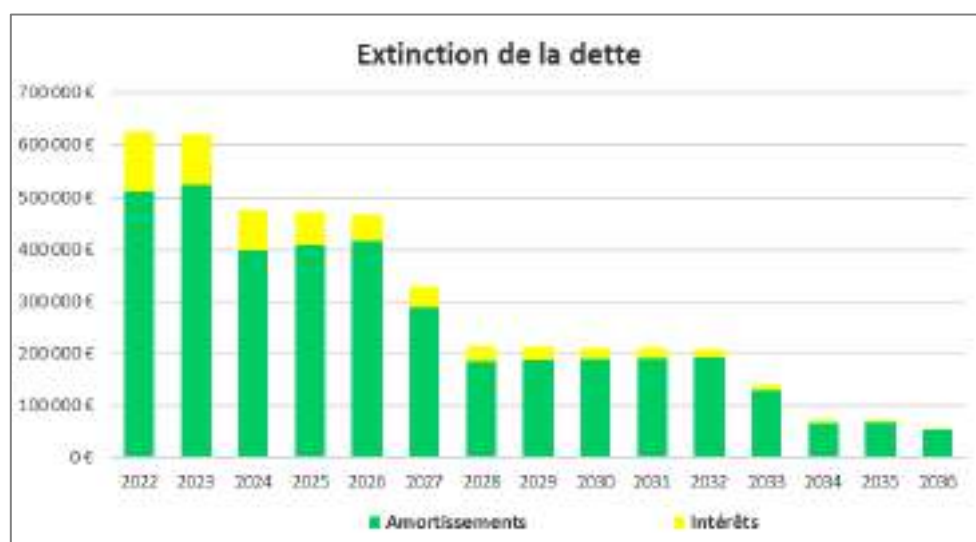

La projection de désendettement permet à la collectivité d'envisager de nouveaux emprunts pour répondre aux futurs besoins en investissement.



### III. Résultats de l'exercice 2023

Réalisations de l'exercice	Dépenses	Recettes	Solde d'execution
Section de fonctionnement	13 081 447	13 957 576	876 130
Section d'investissement	7 494 360	5 192 506	-2 301 854
<b>Total</b>	<b>20 575 806</b>	<b>19 150 082</b>	<b>-1 425 724</b>
Reports	Dépenses	Recettes	Solde d'execution
Section de fonctionnement	0	3 644 086	3 644 086
Section d'investissement	932 090	1 478 999	546 909
Total Réalisations + reports	Dépenses	Recettes	Solde d'execution
<b>Section de fonctionnement</b>	<b>13 081 447</b>	<b>17 601 662</b>	<b>4 520 216</b>
<b>Section d'investissement</b>	<b>8 426 449</b>	<b>6 671 505</b>	<b>-1 754 945</b>
<b>Total</b>	<b>21 507 896</b>	<b>24 273 167</b>	<b>2 765 271</b>
Restes à réaliser	Dépenses	Recettes	Solde d'execution
Section de fonctionnement	0	0	0
Section d'investissement	0	2 280 000	2 280 000
Résultats totaux	Dépenses	Recettes	Solde d'execution
Section de fonctionnement	13 081 447	17 601 662	4 520 216
Section d'investissement	8 426 449	8 951 505	525 055
<b>Total</b>	<b>21 507 896</b>	<b>26 553 167</b>	<b>5 045 271</b>

## IV. Ratios d'analyse financière

Le tableau ci-dessous retrace les évolutions de l'épargne brute et de l'épargne nette de la collectivité avec les indicateurs permettant de les calculer. Pour rappel :

**L'épargne brute**, elle correspond à l'excédent de la section de fonctionnement sur un exercice, c'est à dire la différence entre les recettes réelles de fonctionnement et les dépenses réelles de fonctionnement. Elle sert ainsi à financer :

- Le remboursement du capital de la dette de l'exercice (inscrit au compte 1641 des dépenses d'investissement)
- L'autofinancement des investissements

A noter qu'une Collectivité est en déséquilibre budgétaire au sens de l'article L.1612-4 du CGCT si son montant d'épargne brute dégagé sur un exercice ne lui permet pas de rembourser son capital de la dette sur ce même exercice.

**L'épargne nette ou capacité d'autofinancement** représente le montant d'autofinancement réel de la collectivité sur un exercice. Celle-ci est composée de l'excédent de la section de fonctionnement (ou épargne brute) duquel a été retraité le montant des emprunts souscrits par la Collectivité sur l'exercice.

### Evolution des niveaux d'épargne de la collectivité

Année	2021	2022	2023	2023-2022 Valeur	2023-2022 %
Recettes réelles de fonctionnement	12 182 382	11 736 027	12 935 602	1 199 575	10,22%
<i>Dont produits de cession</i>	<i>34 220</i>	<i>35 800</i>	<i>2 980</i>	<i>-32 820</i>	<i>-91,68%</i>
Dépenses réelles de fonctionnement	9 551 039	10 038 194	11 292 678	1 254 484	12,50%
<i>Dont dépenses exceptionnelles</i>	<i>106 268</i>	<i>684 477</i>	<i>44 187</i>	<i>-640 289</i>	<i>-93,54%</i>
<b>Epargne Brute</b>	<b>2 597 122</b>	<b>1 662 033</b>	<b>1 639 944</b>	<b>-22 089</b>	<b>-1,33%</b>
<i>Intérêt de la dette</i>	<i>158 717</i>	<i>102 727</i>	<i>83 488</i>	<i>-19 239</i>	<i>-18,73%</i>
<b>Epargne de Gestion</b>	<b>2 755 839</b>	<b>1 764 760</b>	<b>1 723 431</b>	<b>-19 239</b>	<b>-2,34%</b>
<b>Taux d'épargne brute</b>	<b>21,32%</b>	<b>14,16%</b>	<b>12,68%</b>		
Amortissement du capital de la dette	666 514	511 230	525 213	13 983	2,74%
<b>Epargne Nette</b>	<b>1 930 608</b>	<b>1 150 803</b>	<b>1 114 731</b>	<b>-36 072</b>	<b>-3,13%</b>
Encours	4 846 551	3 296 232	2 771 019	-525 213	-15,93%
<b>Capacité de désendettement</b>	<b>1,87</b>	<b>1,98</b>	<b>1,69</b>		

## L'épargne brute

Le montant d'épargne brute de la Collectivité est égal à la différence entre l'axe bleu et l'axe rouge (prendre en compte les retraitements). Si les dépenses réelles de fonctionnement progressent plus rapidement que les recettes réelles de fonctionnement, un effet de ciseau se crée, ce qui a pour conséquence d'endommager l'épargne brute dégagée par la Collectivité et de possiblement dégrader sa situation financière.

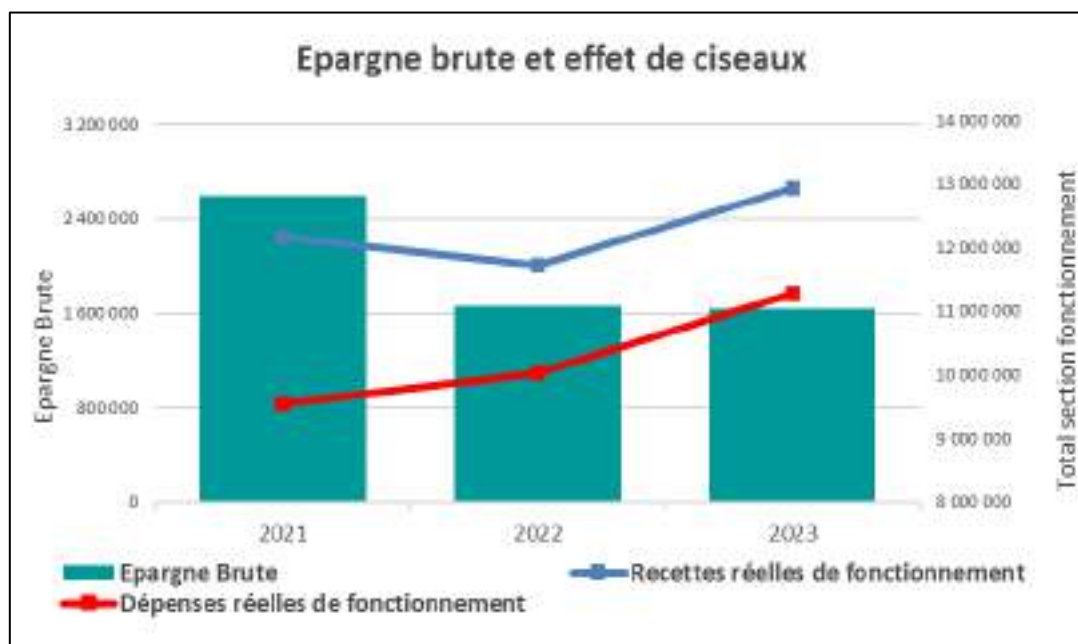

Pour l'exercice 2023, l'épargne brute s'élève à un montant total de 1 639 944 €, elle était de 1 662 033 € en 2022.

Comme nous l'avons vu dans les points précédents, les recettes réelles ont augmenté d'environ 1 200 000 €. C'est la conséquence des versements des excédents des budgets annexes Casino (770 000 €) et Pédebert extension 2 (268 781,33 €) au budget principal. Les recettes classiques se sont pour leur part bien maintenues : fiscalité, droits de mutation, taxe de séjour, occupation du domaine public concédé ... La perte en droit de mutation (-552 700 €) a été compensée par le dynamisme des bases fiscales (+413 000 €) et de la taxe de séjour (+50 700 €).

Pour les dépenses réelles, les charges de gestion courantes ont augmenté de 1 560 000 € dont 1 039 000 € pour les mêmes versements des budgets annexes au budget principal. Le reste de l'augmentation provient des charges à caractère général et des charges de personnel qui ont respectivement augmentées de 280 000 € et 308 000 €.

Enfin, on ne retrouve plus en 2023 les dépenses exceptionnelles en lien avec le transfert des excédents eau et assainissement au Sydec (-578 700 €).

Ces effets conjugués stabilisent l'épargne brute à 1 640 000 €.

Il est donc important de faire attention à l'évolution de cet indicateur, surtout en période d'inflation.

Il sera nécessaire dans les années à venir, de trouver de nouvelles recettes mais aussi d'être attentif au montant des dépenses réelles.

L'augmentation de l'épargne brute nous permettrait de générer plus d'autofinancement et donc de pouvoir investir.

## Le taux d'épargne brute

Le taux d'épargne brute correspond au rapport entre l'épargne brute (hors produits et charges exceptionnels) et les recettes réelles de fonctionnement de la collectivité. Il permet de mesurer le pourcentage de ces recettes qui pourront être alloués à la section d'investissement afin de rembourser le capital de la dette et autofinancer les investissements de l'année en cours.

Deux seuils d'alerte sont ici présentés. Le premier, à 10% correspond à un premier avertissement, la collectivité en dessous de ce seuil n'est plus à l'abri d'une chute sensible ou perte totale d'épargne.

Le second seuil d'alerte (7% des RRF) représente un seuil limite. En dessous de ce seuil, la collectivité ne dégage pas suffisamment d'épargne pour rembourser sa dette, investir et également pouvoir emprunter si elle le souhaite.

Pour information, le taux moyen d'épargne brute d'une collectivité française se situait aux alentours de 15% en 2020 (DGCL – Données DGFIP).

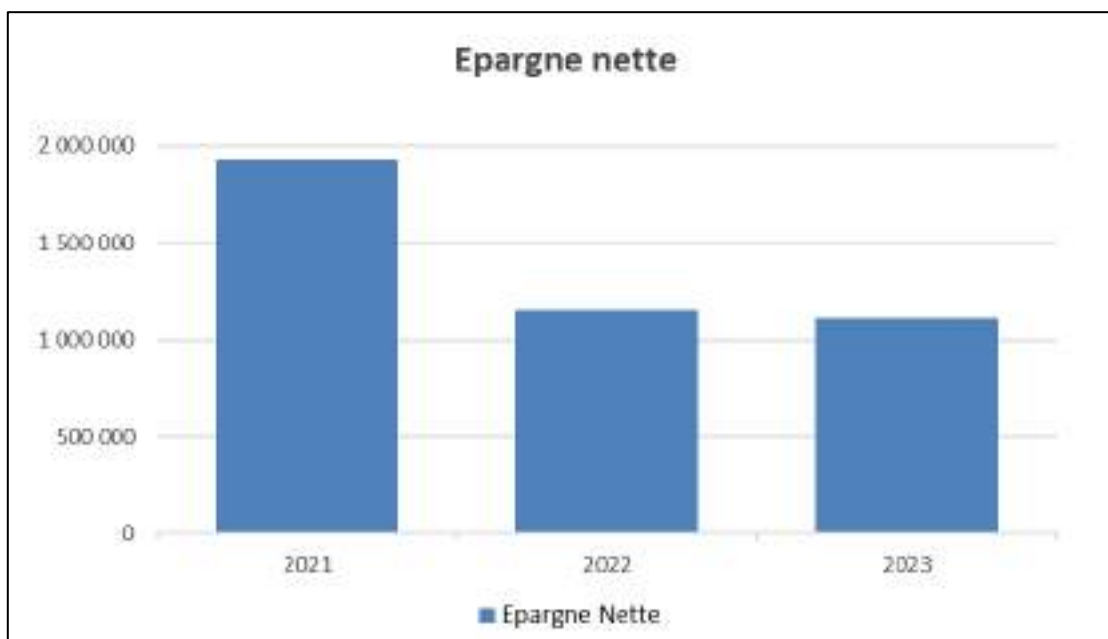
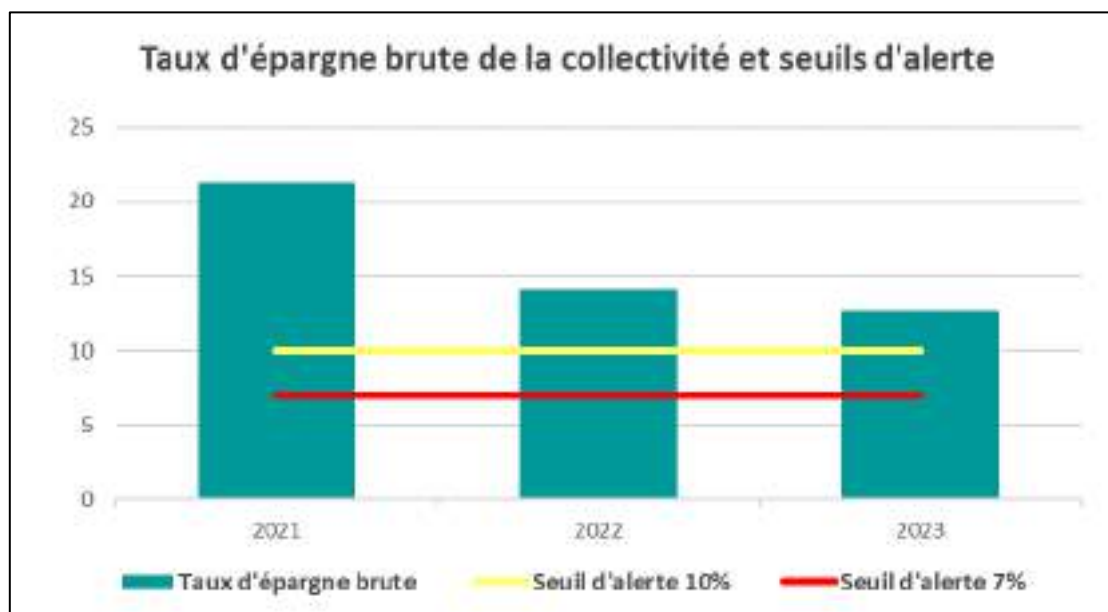

## La capacité de désendettement

La capacité de désendettement constitue le rapport entre l'encours de dette de la collectivité et son épargne brute. Elle représente le nombre d'années que mettrait la collectivité à rembourser sa dette si elle consacrait l'intégralité de son épargne dégagée sur sa section de fonctionnement à cet effet.

Un seuil d'alerte est fixé à 12 ans, durée de vie moyenne d'un investissement avant que celui-ci ne nécessite des travaux de réhabilitation. Si la capacité de désendettement de la collectivité est supérieure à ce seuil, cela veut dire qu'elle devrait de nouveau emprunter pour réhabiliter un équipement sur lequel elle n'a toujours pas fini de rembourser sa dette. Un cercle négatif se formerait alors et porterait sérieusement atteinte à la solvabilité financière de la collectivité, notamment au niveau des établissements de crédit.

Pour information, la capacité de désendettement moyenne d'une commune française se situait aux alentours de 5,5 années en 2022 (bulletin d'information statistique de la DGCL 2022).

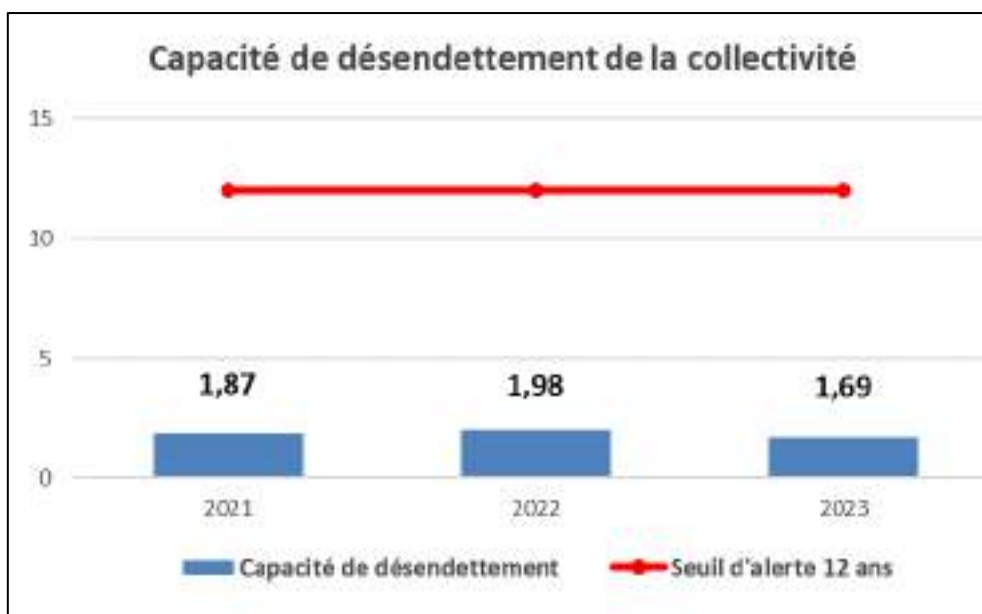

## V. Les ratios obligatoires

Ratios / Année	2021	2022	2023
1 - DRF € / hab	1 356,87	1 398,08	1 564,95
2 - Fiscalité directe € / hab	650,28	668,66	723,57
3 - RRF € / hab	1 730,70	1 634,54	1 792,63
4 - Dépenses d'équipement € / hab	261,05	452,45	765,42
5 - Dette / hab	688,53	459,09	384,01
6 - DGF / hab	94,71	87,40	87,43
7 - Dépenses de personnel / DRF	49,50%	51,49%	48,50%
8 - CMPF (coeff de mobilisation du potentiel fiscal) Fiscalité / PF	0,51	0,54	0,53
9 - DRF + Capital de la dette / RRF	83,87%	89,89%	91,36%
10 - Dépenses d'équipement / RRF	15,08%	27,68%	42,70%
11 - Encours de la dette / RRF Taux d'endettement	39,78%	28,09%	21,42%

Comparatif avec les communes de même strate :

Communes en France métropolitaine	Ratio 1 €/h	Ratio 2 €/h	Ratio 2 bis €/h	Ratio 3 €/h	Ratio 4 €/h	Ratio 5 €/h	Ratio 6 €/h	Ratio 7 %	Ratio 9 %	Ratio 10 %	Ratio 11 %
Moins de 100 hab.	896	329	356	1 243	493	643	263	23,7	81,4	39,6	51,8
100 à 200 hab.	870	296	316	911	334	591	203	29,2	83,8	36,7	64,9
200 à 500 hab.	586	312	334	770	269	546	163	35,8	86,7	34,9	70,9
500 à 2 000 hab.	615	352	421	787	260	611	154	45,1	87,8	33,1	77,6
2 000 à 3 500 hab.	706	420	533	900	283	698	152	51,5	87,2	31,4	77,6
3 500 à 5 000 hab.	820	477	621	1 023	294	741	153	54,2	86,1	28,7	72,4
5 000 à 10 000 hab.	918	526	697	1 124	288	821	154	57,5	89,3	25,6	73,0
10 000 à 20 000 hab.	1 071	596	806	1 272	292	862	173	60,5	91,1	22,9	67,7
20 000 à 50 000 hab.	1 212	670	887	1 405	301	1 018	202	62,4	93,4	21,4	72,4
50 000 à 100 000 hab.	1 319	708	957	1 526	321	1 367	209	61,7	95,0	21,0	89,6
100 000 hab. et plus hors Paris	1 151	675	795	1 321	222	1 082	212	59,3	95,3	16,8	81,0

Communes touristiques hors montagne	844	907	583	651	1 107	294	925	133	56,7	90,5	26,5	83,5
Moins de 100 hab.	6	2 083	465	1 008	2 312	1 486	416	483	61,5	92,9	64,3	16,0
100 à 200 hab.	24	673	267	298	879	360	888	179	39,0	68,2	41,0	102,1
200 à 500 hab.	88	607	295	342	785	330	570	154	43,9	89,1	42,0	72,6
500 à 2000 hab.	306	634	381	412	805	245	594	155	49,0	86,9	30,4	73,7
2000 à 3500 hab.	164	725	464	523	939	307	748	158	53,8	85,3	32,7	79,7
3500 à 10 000 hab.	186	907	577	640	1 130	291	871	135	56,9	89,5	25,8	77,1
10 000 à 20 000 hab.	48	1 007	670	777	1 219	298	947	106	58,6	90,4	24,5	77,7
20 000 à 50 000 hab.	19	1 060	714	785	1 248	310	1 143	131	57,6	94,5	24,8	91,6
50 000 hab. et plus	3	1 160	685	739	1 241	303	1 709	110	62,7	105,3	24,4	137,7

La 1<sup>ère</sup> colonne correspond au nombre de commune par strate.

Ratio 1 = Dépenses réelles de fonctionnement (DRF)/population : montant total des dépenses de fonctionnement en mouvements réels. Les dépenses liées à des travaux en régie (crédit du compte 72) sont soustraites aux DRF.

Ratio 2 = Produit des impositions directes/population (recettes hors fiscalité reversée). Ratio 2 bis = Produit des impositions directes/population. En plus des impositions directes, ce ratio intègre les prélèvements pour reversements de fiscalité et la fiscalité reversée aux communes par les groupements à fiscalité propre.

Ratio 3 = Recettes réelles de fonctionnement (RRF)/population : montant total des recettes de fonctionnement en mouvements réels. Ressources dont dispose la commune, à comparer aux dépenses de fonctionnement dans leur rythme de croissance.

Ratio 4 = Dépenses brutes d'équipement/population : dépenses des comptes 20 (immobilisations incorporelles) sauf 204 (subventions d'équipement versées), 21 (immobilisations corporelles), 23 (immobilisations en cours), 454 (travaux effectués d'office pour le compte de tiers), 456 (opérations d'investissement sur établissement d'enseignement) et 458 (opérations d'investissement sous mandat). Les travaux en régie sont ajoutés au calcul. Pour les départements et les régions, on rajoute le débit du compte correspondant aux opérations d'investissement sur établissements publics locaux d'enseignement (455 en M14).

Ratio 5 = Dette/population : capital restant dû au 31 décembre de l'exercice. Endettement d'une collectivité à compléter avec un ratio de capacité de désendettement (dette/épargne brute) et le taux d'endettement (ratio 11).

Ratio 6 = DGF/population : recettes du compte 741 en mouvements réels, part de la contribution de l'État au fonctionnement de la commune.

Ratio 7 = Dépenses de personnel/DRF : mesure la charge de personnel de la commune ; c'est un coefficient de rigidité car c'est une dépense incompressible à court terme, quelle que soit la population de la commune.

Ratio 9 = Marge d'autofinancement courant (MAC) = (DRF + remboursement de dette) / RRF : capacité de la commune à financer l'investissement une fois les charges obligatoires payées. Les remboursements de dette sont calculés hors gestion active de la dette. Plus le ratio est faible, plus la capacité à financer l'investissement est élevée ; a contrario, un ratio supérieur à 100 % indique un recours nécessaire à l'emprunt pour financer l'investissement. Les dépenses liées à des travaux en régie sont exclues des DRF.

Ratio 10 = Dépenses brutes d'équipement/RRF = taux d'équipement : effort d'équipement de la commune au regard de sa richesse. À relativiser sur une année donnée car les programmes d'équipement se jouent souvent sur plusieurs années. Les dépenses liées à des travaux en régie, ainsi que celles pour compte de tiers sont ajoutées aux dépenses d'équipement brut.

Ratio 11 = Dette/RRF = taux d'endettement : mesure la charge de la dette d'une collectivité relativement à sa richesse.

(Source [www.collectivites-locales.gouv](http://www.collectivites-locales.gouv))

## **VI. Présentations synthétiques des Comptes Administratifs 2023**



**PRESENTATION SYNTHETIQUE DU COMPTE ADMINISTRATIF 2023 - Budget principal**

SECTION DE FONCTIONNEMENT							
DEPENSES				RECETTES			
Chapitre	Vote	Réalisé	Total	Chapitre	Vote	Réalisé	Total
<b>Opérations d'ordre</b>	<b>3 571 961,84</b>	<b>774 328,07</b>	<b>774 328,07</b>	<b>Opérations d'ordre</b>	<b>100 000,00</b>	<b>89 884,55</b>	<b>89 884,55</b>
023 - Virement à la section d'investissement	2 760 734,67	-	-				-
042 - Amortissements et cessions	811 227,17	774 328,07	774 328,07	042 - Travaux en régie	100 000,00	89 884,55	89 884,55
<b>Opérations réelles</b>	<b>11 035 485,50</b>	<b>10 177 527,02</b>	<b>10 177 527,02</b>	<b>Opérations réelles</b>	<b>14 507 447,34</b>	<b>14 860 847,70</b>	<b>14 860 847,70</b>
011 - Charges à caractère général	3 709 980,00	3 190 401,69	3 190 401,69	002 - Excédent de fonctionnement reporté n-1	2 366 106,63	2 366 106,63	2 366 106,63
012 - Charges de personnel	5 767 661,11	5 476 530,49	5 476 530,49	013 - Atténuation des charges	120 000,00	96 551,93	96 551,93
014 - Atténuation de produits	68 581,59	63 631,55	63 631,55	70 - Produits de services et du domaine	1 692 890,00	1 878 624,21	1 878 624,21
65 - Autres charges gestion courante	1 378 179,99	1 352 758,42	1 352 758,42	73 - Impôts et taxes	94 311,92	83 236,63	83 236,63
66 - Charges financières (intérêts)	56 000,00	53 478,02	53 478,02	731 - Fiscalité locale	7 864 013,00	8 055 216,09	8 055 216,09
67 - Charges exceptionnelles	34 653,01	20 297,05	20 297,05	74 - Dotations et participations	734 522,58	761 421,54	761 421,54
68 - Dotations aux provisions et dépréciations	20 429,80	20 429,80	20 429,80	75 - Revenus des immeubles et autres produits	1 611 290,96	1 595 216,38	1 595 216,38
				77 - Produits exceptionnels	4 030,00	4 192,04	4 192,04
022 - Dépenses imprévues			-	78 - Reprises sur amortissements dépréciations et	20 282,25	20 282,25	20 282,25
<b>TOTAL</b>	<b>14 607 447,34</b>	<b>10 951 855,09</b>	<b>10 951 855,09</b>	<b>TOTAL</b>	<b>14 607 447,34</b>	<b>14 950 732,25</b>	<b>14 950 732,25</b>
				Excédents	-	3 998 877,16	3 998 877,16

SECTION D'INVESTISSEMENT							
DEPENSES				RECETTES			
Chapitre	Vote	Réalisé	RAR	Chapitre	Vote	Réalisé	RAR
<b>Opérations d'ordre</b>	<b>218 937,45</b>	<b>208 822,00</b>	<b>-</b>	<b>Opérations d'ordre</b>	<b>3 690 899,29</b>	<b>893 265,52</b>	<b>-</b>
				021 - Virement de la section de fonctionnement	2 760 734,67	-	
041 - Opérations patrimoniales	118 937,45	118 937,45		041 - Opérations patrimoniales	118 937,45	118 937,45	
040 - Travaux en régie	100 000,00	89 884,55		040 - Amortissement et cessions	811 227,17	774 328,07	
<b>Opérations réelles</b>	<b>10 622 713,74</b>	<b>6 008 429,53</b>	<b>-</b>	<b>Opérations réelles</b>	<b>7 150 751,90</b>	<b>4 179 266,12</b>	<b>2 280 000,00</b>
001 - Déficit d'investissement reporté n-1				001 - Excédent d'investissement reporté n-1	913 761,66	913 761,66	
10 - Dotations, fonds divers et réserves	24 526,07	19 526,07					
16 - Emprunts, dettes et cautions	487 000,00	483 610,22		024 - Cessions	544 020,00	-	
20 - Immobilisations incorporelles	111 656,00	56 016,96		10 - Excédent fonct. + FCTVA + fonds divers	2 850 770,58	2 858 846,23	
204 - Subventions d'équipements versées	341 000,00	171 607,25		13 - Subventions d'investissement	805 542,00	375 576,61	280 000,00
21 - Immobilisations corporelles	1 184 474,68	782 813,87		16 - Emprunts, dettes et cautions	2 000 500,00	-	2 000 000,00
27 - Autres immobilisations financières	-	-		21 - Immobilisations corporelles	7 800,00	7 723,96	
45 - Opérations pour comptes de tiers	28 357,66	23 357,66		45 - Opérations pour comptes de tiers	28 357,66	23 357,66	
Opérations	8 445 699,33	4 471 497,50	-				
9446 - Aménagements de bâtiments	994 255,01	-					
9452 - Réfection trait de côte	20 000,00	6 720,00					
9457 AP - Place des Landais	3 965 000,00	3 491 709,40					
9460 AP - Poste Police municipale	690 000,00	567 926,13					
9463 AP - Liaison douce Soorts - Hossegor	1 600 000,00	30 706,15					
9472 AP - Avenue des Ecoles	465 000,00	14 174,40					
9476 AP - Plan Lumière	408 269,00	203 740,62					
9477 AP - Pluvial	131 215,32	30 126,00					
9478 AP - Voirie	70 000,00	46 876,91					
9479 AP - Plan Plage	101 960,00	79 517,89					
<b>TOTAL</b>	<b>10 841 651,19</b>	<b>6 217 251,53</b>	<b>-</b>	<b>TOTAL</b>	<b>10 841 651,19</b>	<b>5 072 531,64</b>	<b>2 280 000,00</b>
Déficits	-	1 144 719,89		Excédents	-		2 280 000,00

## PRESENTATION SYNTHETIQUE DU COMPTE ADMINISTRATIF 2023 - Budget Casino

SECTION DE FONCTIONNEMENT							
DEPENSES				RECETTES			
Chapitre	Vote	Réalisé	Total	Chapitre	Vote	Réalisé	Total
<b>Opérations d'ordre</b>	<b>173 903,40</b>	<b>49 974,71</b>	<b>49 974,71</b>	<b>Opérations d'ordre</b>	-	-	-
023 - Virement à la section d'investissement	118 903,40	-	-				
042 - Amortissements et cessions	55 000,00	49 974,71	49 974,71	042 - Opérations de transferts entre section			
<b>Opérations réelles</b>	<b>858 500,00</b>	<b>809 705,67</b>	<b>809 705,67</b>	<b>Opérations réelles</b>	<b>1 032 403,40</b>	<b>1 073 063,81</b>	<b>1 073 063,81</b>
011 - Charges à caractère général	78 000,00	39 705,67	39 705,67	002 - Excédent de fonctionnement reporté n-1	773 803,40	773 803,40	773 803,40
012 - Charges de personnel	500,00	-	-	70 - Produits de services et du domaine	3 100,00	3 356,39	3 356,39
65 - Autres charges de gestion courantes	770 000,00	770 000,00	770 000,00	731 - Impôts et taxes	100 000,00	117 462,00	117 462,00
66 - Charges financières	-	-	-	74 - Dotations et participations	-	-	-
67 - Charges exceptionnelles	10 000,00	-	-	75 - Revenus des immeubles et autres produits	155 500,00	178 429,19	178 429,19
				77 - Produits exceptionnels	-	12,83	12,83
<b>TOTAL</b>	<b>1 032 403,40</b>	<b>859 680,38</b>	<b>859 680,38</b>	<b>TOTAL</b>	<b>1 032 403,40</b>	<b>1 073 063,81</b>	<b>1 073 063,81</b>
				Excédents	-	213 383,43	213 383,43

SECTION D'INVESTISSEMENT							
DEPENSES				RECETTES			
Chapitre	Vote	Réalisé	RAR	Chapitre	Vote	Réalisé	RAR
<b>Opérations d'ordre</b>	-	-	-	<b>Opérations d'ordre</b>	<b>173 903,40</b>	<b>49 974,71</b>	-
				021 - Virement de la section de fonctionnement	118 903,40	-	
041 - Opérations patrimoniales	-	-		041 - Opérations patrimoniales			
040 - Opérations de transferts entre section	-	-		040 - Amortissement et cessions	55 000,00	49 974,71	
<b>Opérations réelles</b>	<b>707 291,89</b>	<b>259 670,83</b>	-	<b>Opérations réelles</b>	<b>533 388,49</b>	<b>540 408,49</b>	-
001 - Déficit d'investissement reporté n-1	-	-		001 - Excédent d'investissement reporté n-1	523 388,49	523 388,49	
20 - Immobilisations incorporelles	5 000,00	-		10 - Excédent fonct. + FCTVA + fonds divers	-	-	
21 - Immobilisations corporelles	40 000,00	-		13 - Subventions d'investissement	10 000,00	17 020,00	
23 - Immobilisations en cours	256 991,89	-					
Opérations							
9455 - Réhabilitation du Sporting	405 300,00	259 670,83					
<b>TOTAL</b>	<b>707 291,89</b>	<b>259 670,83</b>	-	<b>TOTAL</b>	<b>707 291,89</b>	<b>590 383,20</b>	-
				Excédents	-	330 712,37	-

**PRESENTATION SYNTHETIQUE DU COMPTE ADMINISTRATIF 2023 - Budget Cinéma**

SECTION DE FONCTIONNEMENT							
DEPENSES				RECETTES			
Chapitre	Vote	Réalisé	Total	Chapitre	Vote	Réalisé	Total
<b>Opérations d'ordre</b>	<b>34 377,11</b>	-	-	<b>Opérations d'ordre</b>	-	-	-
023 - Virement à la section d'investissement	31 877,11	-	-				
042 - Amortissements et cessions	2 500,00	-	-	042 - Opérations de transferts entre section	-	-	-
<b>Opérations réelles</b>	<b>21 500,00</b>	<b>1 214,08</b>	<b>1 214,08</b>	<b>Opérations réelles</b>	<b>55 877,11</b>	<b>56 084,64</b>	<b>56 084,64</b>
011 - Charges à caractère général	21 500,00	1 214,08	1 214,08	002 - Excédent de fonctionnement reporté n-1	50 210,11	50 210,11	50 210,11
				70 - Produits de services et du domaine	242,00	260,00	260,00
				73 - Impôts et taxes	-	-	-
				75 - Revenus des immeubles et autres produits	5 425,00	5 614,53	5 614,53
<b>TOTAL</b>	<b>55 877,11</b>	<b>1 214,08</b>	<b>1 214,08</b>	<b>TOTAL</b>	<b>55 877,11</b>	<b>56 084,64</b>	<b>56 084,64</b>
				Excédents	-	54 870,56	54 870,56

SECTION D'INVESTISSEMENT							
DEPENSES				RECETTES			
Chapitre	Vote	Réalisé	RAR	Chapitre	Vote	Réalisé	RAR
<b>Opérations d'ordre</b>	-	-	-	<b>Opérations d'ordre</b>	<b>34 377,11</b>	-	-
				021 - Virement de la section de fonctionnement	31 877,11	-	
041 - Opérations patrimoniales	-	-		041 - Opérations patrimoniales	-	-	
040 - Opérations de transferts entre section	-	-		040 - Amortissement et cessions	2 500,00	-	
<b>Opérations réelles</b>	<b>68 648,21</b>	-	-	<b>Opérations réelles</b>	<b>34 271,10</b>	<b>34 271,10</b>	-
001 - Déficit d'investissement reporté n-1	-	-		001 - Excédent d'investissement reporté n-1	34 271,10	34 271,10	
21 - Immobilisations corporelles	20 000,00	-					
23 - Immobilisations en cours	48 648,21	-					
<b>TOTAL</b>	<b>68 648,21</b>	-	-	<b>TOTAL</b>	<b>68 648,21</b>	<b>34 271,10</b>	-
				Excédents	-	34 271,10	-

PRESENTATION SYNTHETIQUE DU COMPTE ADMINISTRATIF 2023 - Budget Pédebert 2

SECTION DE FONCTIONNEMENT							
DEPENSES				RECETTES			
Chapitre	Vote	Réalisé	Total	Chapitre	Vote	Réalisé	Total
Opérations d'ordre	268 779,43	-	-	Opérations d'ordre	268 779,43	-	-
023 - Virement à la section d'investissement	268 779,43	-	-				
042 - Amortissements et cessions	-	-	-	042 - Opérations de transferts entre section	268 779,43	-	-
Opérations réelles	268 781,33	268 781,33	268 781,33	Opérations réelles	268 781,33	268 781,33	268 781,33
011 - Charges à caractère général	-	-	-	002 - Excédent de fonctionnement reporté n-1	268 779,43	268 779,43	268 779,43
65 - Autres charges de gestion courante	268 781,33	268 781,33	268 781,33	75 - Revenus des immeubles et autres produits	1,90	1,90	1,90
TOTAL	537 560,76	268 781,33	268 781,33	TOTAL	537 560,76	268 781,33	268 781,33
				Excédents	-	-	-

SECTION D'INVESTISSEMENT							
DEPENSES				RECETTES			
Chapitre	Vote	Réalisé	RAR	Chapitre	Vote	158 102,07	RAR
Opérations d'ordre	268 779,43	-	-	Opérations d'ordre	268 779,43	-	-
				021 - Virement de la section de fonctionnement	268 779,43	-	
041 - Opérations patrimoniales	-	-		041 - Opérations patrimoniales	-	-	
040 - Opérations de transferts entre section	268 779,43	-		040 - Amortissement et cessions	-	-	
Opérations réelles	-	-	-	Opérations réelles	-	-	-
001 - Déficit d'investissement reporté n-1	-	-		001 - Excédent d'investissement reporté n-1	-	-	
16 - Emprunts, dettes et cautions	-	-					
TOTAL	268 779,43	-	-	TOTAL	268 779,43	-	-
				Excédents	-	-	-

## PRESENTATION SYNTHETIQUE DU COMPTE ADMINISTRATIF 2023 - Budget Restaurant

SECTION DE FONCTIONNEMENT							
DEPENSES				RECETTES			
Chapitre	Vote	Réalisé	Total	Chapitre	Vote	Réalisé	Total
<b>Opérations d'ordre</b>	<b>82 386,26</b>	<b>32 375,53</b>	<b>32 375,53</b>	<b>Opérations d'ordre</b>	-	-	-
023 - Virement à la section d'investissement	45 010,73	-	-				
042 - Amortissements et cessions	37 375,53	32 375,53	32 375,53	042 - Opérations de transferts entre section			-
<b>Opérations réelles</b>	<b>36 500,00</b>	<b>30 009,70</b>	<b>30 009,70</b>	<b>Opérations réelles</b>	<b>118 886,26</b>	<b>119 403,22</b>	<b>119 403,22</b>
011 - Charges à caractère général	5 000,00	-	-	002 - Excédent de fonctionnement reporté n-1	35 186,26	35 186,26	35 186,26
66 - Charges financières (intérêts)	31 500,00	30 009,70	30 009,70	70 - Produits de services et du domaine	83 000,00	84 216,96	84 216,96
				75 - Revenus des immeubles et autres produits	700,00	-	-
				77 - Produits exceptionnels	-	-	-
<b>TOTAL</b>	<b>118 886,26</b>	<b>62 385,23</b>	<b>62 385,23</b>	<b>TOTAL</b>	<b>118 886,26</b>	<b>119 403,22</b>	<b>119 403,22</b>
				Excédents	-	57 017,99	57 017,99

SECTION D'INVESTISSEMENT							
DEPENSES				RECETTES			
Chapitre	Vote	Réalisé	RAR	Chapitre	Vote	Réalisé	RAR
<b>Opérations d'ordre</b>	-	-	-	<b>Opérations d'ordre</b>	<b>82 386,26</b>	<b>32 375,53</b>	-
				021 - Virement de la section de fonctionnement	45 010,73	-	
041 - Opérations patrimoniales	-	-		041 - Opérations patrimoniales	-	-	
040 - Opérations de transferts entre section	-	-		040 - Amortissement et cessions	37 375,53	32 375,53	
<b>Opérations réelles</b>	<b>99 963,70</b>	<b>41 602,48</b>	-	<b>Opérations réelles</b>	<b>17 577,44</b>	<b>17 577,44</b>	-
001 - Déficit d'investissement reporté n-1	-	-		001 - Excédent d'investissement reporté n-1	7 577,44	7 577,44	
16 - Emprunts, dettes et cautions	42 000,00	41 602,48		10 - Excédent fonct. + FCTVA + fonds divers	10 000,00	10 000,00	
21 - Immobilisations corporelles	57 963,70	-					
<b>TOTAL</b>	<b>99 963,70</b>	<b>41 602,48</b>	-	<b>TOTAL</b>	<b>99 963,70</b>	<b>49 952,97</b>	-
				Excédents	-	8 350,49	-

## PRESENTATION SYNTHETIQUE DU COMPTE ADMINISTRATIF 2023 - Budget Les Barthes

SECTION DE FONCTIONNEMENT							
DEPENSES				RECETTES			
Chapitre	Vote	Réalisé	Total	Chapitre	Vote	Réalisé	Total
<b>Opérations d'ordre</b>	<b>1 914 179,46</b>	<b>932 089,73</b>	<b>932 089,73</b>	<b>Opérations d'ordre</b>	<b>982 089,73</b>	<b>932 089,73</b>	<b>932 089,73</b>
023 - Virement à la section d'investissement	982 089,73	-	-				
042 - Amortissements et cessions	932 089,73	932 089,73	932 089,73	042 - Opérations de transferts entre section	982 089,73	932 089,73	932 089,73
<b>Opérations réelles</b>	<b>50 000,00</b>	<b>-</b>	<b>-</b>	<b>Opérations réelles</b>	<b>982 089,73</b>	<b>200 000,00</b>	<b>200 000,00</b>
011 - Charges à caractère général	50 000,00	-	-	002 - Excédent de fonctionnement reporté n-1	150 000,00	150 000,00	150 000,00
				70 - Produits de services et du domaine	782 089,73	-	-
				75 - Revenus des immeubles et autres produits	50 000,00	50 000,00	50 000,00
<b>TOTAL</b>	<b>1 964 179,46</b>	<b>932 089,73</b>	<b>932 089,73</b>	<b>TOTAL</b>	<b>1 964 179,46</b>	<b>1 132 089,73</b>	<b>1 132 089,73</b>
				Excédents	-	200 000,00	200 000,00

SECTION D'INVESTISSEMENT							
DEPENSES				RECETTES			
Chapitre	Vote	Réalisé	RAR	Chapitre	Vote	Réalisé	RAR
<b>Opérations d'ordre</b>	<b>982 089,73</b>	<b>932 089,73</b>	<b>-</b>	<b>Opérations d'ordre</b>	<b>1 914 179,46</b>	<b>932 089,73</b>	<b>-</b>
				021 - Virement de la section de fonctionnement	982 089,73	-	
041 - Opérations patrimoniales				041 - Opérations patrimoniales			
040 - Opérations de transferts entre section	982 089,73	932 089,73		040 - Amortissement et cessions	932 089,73	932 089,73	
<b>Opérations réelles</b>	<b>932 089,73</b>	<b>932 089,73</b>	<b>-</b>	<b>Opérations réelles</b>	<b>-</b>	<b>-</b>	<b>-</b>
001 - Déficit d'investissement reporté n-1	932 089,73	932 089,73		001 - Excédent d'investissement reporté n-1			
16 - Emprunts, dettes et cautions							
<b>TOTAL</b>	<b>1 914 179,46</b>	<b>1 864 179,46</b>	<b>-</b>	<b>TOTAL</b>	<b>1 914 179,46</b>	<b>932 089,73</b>	<b>-</b>
				Déficits	-	- 932 089,73	-

## Extrait du registre des délibérations du Conseil Municipal

Séance du 8 mars 2024

**Délibération n°240308-03-01 : Affectation des résultats 2023 : budget principal**

L'an deux mille vingt-quatre, le huit mars à dix-neuf heures, le conseil municipal de la Commune de SOORTS-HOSSEGOR, dûment convoqué le deux mars deux mille vingt-quatre, s'est réuni en séance ordinaire au nombre prescrit par la loi, à la salle du conseil municipal, à la mairie de Hossegor, sous la présidence de Christophe VIGNAUD, Maire.

**Nombre de conseillers**

**En exercice : 27**

**Présents : 20**

**Votants : 24**

**Présents :** Christophe VIGNAUD, Maëlle DUBOSC-PAYSAN, Alain CLAVERIE, Mathilde VINTROU, Edouard DUPOUY, Michel VILLEGGER, Céline LUNARDELLI, André JAKUBIEC, Véronique CAZAVANT, Patrice BIANCONE, Myriam LANGLOIS, Caroline CHABRES DUC, Sandrine BOMPAS, Gaëtane ARICKX, Paul GONÇALVES, Quentin BENCHETRIT, Jean-Marc LEROY, Henri ARBEILLE, Lionel BARBERIS, Catherine CERIZAY-MONTAUT, Christian DUCAMP.

**Absents représentés :** Oriane RUVAL a donné procuration à Céline LUNARDELLI, Jean BELLOCQ a donné procuration à Edouard DUPOUY, Caroline CABANAC-ESCANDE a donné procuration à Catherine CERIZAY-MONTAUT, Emmanuelle BESCHERON a donné procuration à Christian DUCAMP

**Absents non représentés :** Quentin BENCHETRIT, Elsa BECKER, Mathieu PARAILLOUS

**Secrétaire de séance : Maëlle DUBOSC-PAYSAN**

Le vote du compte administratif et du compte de gestion constitue l'arrêté des comptes de la commune. Au titre de l'exercice clos, il fait ressortir un résultat de la section de fonctionnement et le solde d'exécution de la section d'investissement corrigé des restes à réaliser.

L'instruction budgétaire encadre les modalités d'affectation du résultat de fonctionnement. Lorsque la section d'investissement fait apparaître un besoin de financement, le résultat de fonctionnement doit être affecté en priorité à la couverture de ce besoin (compte 1068) et le solde, selon la décision de l'assemblée délibérante, est inscrit en excédents de fonctionnement reportés (reports à nouveau compte 002) ou en dotation complémentaire de réserves (compte 1068).

Après l'approbation du compte administratif 2023 du budget principal, il y a lieu de procéder à l'affectation du résultat de fonctionnement constaté à la clôture de cet exercice.

**VU** l'article L. 2311-5 du Code Général des Collectivités Territoriales,

**VU** les instructions comptables M57,

**VU** les résultats des Comptes Administratifs 2023 et notamment celui du budget principal (délibération n°240308-02-01),

**CONSIDÉRANT** l'avis de la commission des finances réunie le 5 février 2024 et après avoir entendu les résultats du compte administratif 2023 et son vote,

*Après en avoir délibéré,*

*Avec 18 voix pour*

*Et 6 abstentions (H. ARBEILLE, L. BARBERIS, E. BESCHERON, C. CABANAC-ESCANDE, C. CERIZAY-MONTAUT, C. DUCAMP)*

*Le Conseil Municipal,*

**DÉCIDE** d'affecter le résultat de fonctionnement 2023 comme suit :

- Budget Principal Commune :

Résultat de fonctionnement 2023 : 3 998 877,16 €

Il est proposé

- d'affecter au c/1068 : 2 000 000,00 €

- de reporter au c/002 : 1 998 877,16 €

Résultat d'investissement 2023, reporté au c/001 : -1 144 719,89 €

**PREND ACTE** que la présente délibération peut faire l'objet de recours devant le Tribunal Administratif de Pau dans un délai de deux mois à compter de sa réception par le représentant de l'État dans le département et de sa publication. Tout citoyen justiciable pourra saisir le tribunal administratif par dépôt de sa requête sur le site [www.telerecours.fr](http://www.telerecours.fr), par l'envoi de la requête sur papier ou le dépôt sur place au tribunal.

Le Maire

- ✓ certifie, sous sa responsabilité, le caractère exécutoire de cet acte qui sera affiché au siège de la collectivité
- ✓ informe que la présente délibération peut faire l'objet d'un recours pour excès de pouvoir devant le Tribunal Administratif dans le délai de deux mois à compter de sa publication et de sa réception par le représentant de l'État

Fait et délibéré les jours mois et an que dessus,

Au registre suivent les signatures,

Pour extrait certifié conforme,

A SOORTS-HOSSEGOR, le 8 mars 2024

Le secrétaire de séance,

  
Maëlle DUBOSC-PAYSAN

Le Maire,

  
Christophe VIGNAUD



## Extrait du registre des délibérations du Conseil Municipal

Séance du 8 mars 2024

### Délibération n°240308-03-02 : Affectation des résultats 2023 : budget casino

L'an deux mille vingt-quatre, le huit mars à dix-neuf heures, le conseil municipal de la Commune de SOORTS-HOSSEGOR, dûment convoqué le deux mars deux mille vingt-quatre, s'est réuni en séance ordinaire au nombre prescrit par la loi, à la salle du conseil municipal, à la mairie de Hossegor, sous la présidence de Christophe VIGNAUD, Maire.

#### Nombre de conseillers

En exercice : 27

Présents : 20

Votants : 24

**Présents** : Christophe VIGNAUD, Maëlle DUBOSC-PAYSAN, Alain CLAVERIE, Mathilde VINTROU, Edouard DUPOUY, Michel VILLEGIER, Céline LUNARDELLI, André JAKUBIEC, Véronique CAZAVANT, Patrice BIANCONE, Myriam LANGLOIS, Caroline CHABRES DUC, Sandrine BOMPAS, Gaëtane ARICKX, Paul GONÇALVES, Quentin BENCHETRIT, Jean-Marc LEROY, Henri ARBEILLE, Lionel BARBERIS, Catherine CERIZAY-MONTAUT, Christian DUCAMP.

**Absents représentés** : Oriane RUVAL a donné procuration à Céline LUNARDELLI, Jean BELLOCQ a donné procuration à Edouard DUPOUY, Caroline CABANAC-ESCANDE a donné procuration à Catherine CERIZAY-MONTAUT, Emmanuelle BESCHERON a donné procuration à Christian DUCAMP

**Absents non représentés** : Quentin BENCHETRIT, Elsa BECKER, Mathieu PARAILLOUS

**Secrétaire de séance** : Maëlle DUBOSC-PAYSAN

Le vote du compte administratif et du compte de gestion constitue l'arrêté des comptes de la commune. Au titre de l'exercice clos, il fait ressortir un résultat de la section de fonctionnement et le solde d'exécution de la section d'investissement corrigé des restes à réaliser.

L'instruction budgétaire encadre les modalités d'affectation du résultat de fonctionnement. Lorsque la section d'investissement fait apparaître un besoin de financement, le résultat de fonctionnement doit être affecté en priorité à la couverture de ce besoin (compte 1068) et le solde, selon la décision de l'assemblée délibérante, est inscrit en excédents de fonctionnement reportés (reports à nouveau compte 002) ou en dotation complémentaire de réserves (compte 1068).

Après l'approbation du compte administratif 2023 du budget casino, il y a lieu de procéder à l'affectation du résultat de fonctionnement constaté à la clôture de cet exercice.

**VU** l'article L. 2311-5 du Code Général des Collectivités Territoriales,

**VU** les instructions comptables M57,

**VU** les résultats des Comptes Administratifs 2023 et notamment celui du budget casino (délibération n°240308-02-02),

**CONSIDÉRANT** l'avis de la commission des finances réunie le 5 février 2024 et après avoir entendu les résultats du compte administratif 2023 et son vote,

*Après en avoir délibéré,*

*Avec 18 voix pour*

*Et 6 abstentions (H. ARBEILLE, L. BARBERIS, E. BESCHERON, C. CABANAC-ESCANDE, C. CERIZAY-MONTAUT, C. DUCAMP)*

*Le Conseil Municipal,*

**DÉCIDE** d'affecter le résultat de fonctionnement 2023 comme suit :

- Budget casino :

Résultat de fonctionnement 2023 :	213 383,43 €
Il est proposé	
- d'affecter au c/1068 :	0,00 €
- de reporter au c/002 :	213 383,43 €
Résultat d'investissement 2023, reporté au c/001 :	330 712,37 €

**PREND ACTE** que la présente délibération peut faire l'objet de recours devant le Tribunal Administratif de Pau dans un délai de deux mois à compter de sa réception par le représentant de l'État dans le département et de sa publication. Tout citoyen justiciable pourra saisir le tribunal administratif par dépôt de sa requête sur le site [www.telerecours.fr](http://www.telerecours.fr), par l'envoi de la requête sur papier ou le dépôt sur place au tribunal.

Le Maire

- ✓ certifie, sous sa responsabilité, le caractère exécutoire de cet acte qui sera affiché au siège de la collectivité
- ✓ informe que la présente délibération peut faire l'objet d'un recours pour excès de pouvoir devant le Tribunal Administratif dans le délai de deux mois à compter de sa publication et de sa réception par le représentant de l'État

Fait et délibéré les jours mois et an que dessus,

Au registre suivent les signatures,

Pour extrait certifié conforme,

A SOORTS-HOSSEGOR, le 8 mars 2024

Le secrétaire de séance,

Le Maire,

  
Maëlle DUBOSC-PAYSAN

  
Christophe VIGNAUD



## Extrait du registre des délibérations du Conseil Municipal

Séance du 8 mars 2024

### Délibération n°240308-03-03 : Affectation des résultats 2023 : budget cinéma

L'an deux mille vingt-quatre, le huit mars à dix-neuf heures, le conseil municipal de la Commune de SOORTS-HOSSEGOR, dûment convoqué le deux mars deux mille vingt-quatre, s'est réuni en séance ordinaire au nombre prescrit par la loi, à la salle du conseil municipal, à la mairie de Hossegor, sous la présidence de Christophe VIGNAUD, Maire.

#### Nombre de conseillers

En exercice : 27

Présents : 20

Votants : 24

**Présents :** Christophe VIGNAUD, Maëlle DUBOSC-PAYSAN, Alain CLAVERIE, Mathilde VINTROU, Edouard DUPOUY, Michel VILLEGER, Céline LUNARDELLI, André JAKUBIEC, Véronique CAZAVANT, Patrice BIANCONE, Myriam LANGLOIS, Caroline CHABRES DUC, Sandrine BOMPAS, Gaëtane ARICKX, Paul GONÇALVES, Quentin BENCHETRIT, Jean-Marc LEROY, Henri ARBEILLE, Lionel BARBERIS, Catherine CERIZAY-MONTAUT, Christian DUCAMP.

**Absents représentés :** Oriane RUVAL a donné procuration à Céline LUNARDELLI, Jean BELLOCQ a donné procuration à Edouard DUPOUY, Caroline CABANAC-ESCANDE a donné procuration à Catherine CERIZAY-MONTAUT, Emmanuelle BESCHERON a donné procuration à Christian DUCAMP

**Absents non représentés :** Quentin BENCHETRIT, Elsa BECKER, Mathieu PARAILLOUS

**Secrétaire de séance :** Maëlle DUBOSC-PAYSAN

Le vote du compte administratif et du compte de gestion constitue l'arrêté des comptes de la commune. Au titre de l'exercice clos, il fait ressortir un résultat de la section de fonctionnement et le solde d'exécution de la section d'investissement corrigé des restes à réaliser.

L'instruction budgétaire encadre les modalités d'affectation du résultat de fonctionnement. Lorsque la section d'investissement fait apparaître un besoin de financement, le résultat de fonctionnement doit être affecté en priorité à la couverture de ce besoin (compte 1068) et le solde, selon la décision de l'assemblée délibérante, est inscrit en excédents de fonctionnement reportés (reports à nouveau compte 002) ou en dotation complémentaire de réserves (compte 1068).

Après l'approbation du compte administratif 2023 du budget cinéma, il y a lieu de procéder à l'affectation du résultat de fonctionnement constaté à la clôture de cet exercice.

**VU** l'article L. 2311-5 du Code Général des Collectivités Territoriales,

**VU** les instructions comptables M57,

**VU** les résultats des Comptes Administratifs 2023 et notamment celui du budget cinéma (délibération n°240308-02-03),

**CONSIDÉRANT** l'avis de la commission des finances réunie le 5 février 2024 et après avoir entendu les résultats du compte administratif 2023 et son vote,

*Après en avoir délibéré,*

*Avec 18 voix pour*

*Et 6 abstentions (H. ARBEILLE, L. BARBERIS, E. BESCHERON, C. CABANAC-ESCANDE, C. CERIZAY-MONTAUT, C. DUCAMP)*

*Le Conseil Municipal,*

**DÉCIDE** d'affecter le résultat de fonctionnement 2023 comme suit :

- Budget cinéma :

Résultat de fonctionnement 2023 : 54 870,56 €

Il est proposé

- d'affecter au c/1068 : 0,00 €

- de reporter au c/002 : 54 870,56 €

Résultat d'investissement 2023, reporté au c/001 : 34 271,10 €

**PREND ACTE** que la présente délibération peut faire l'objet de recours devant le Tribunal Administratif de Pau dans un délai de deux mois à compter de sa réception par le représentant de l'État dans le département et de sa publication. Tout citoyen justiciable pourra saisir le tribunal administratif par dépôt de sa requête sur le site [www.telerecours.fr](http://www.telerecours.fr), par l'envoi de la requête sur papier ou le dépôt sur place au tribunal.

Le Maire

- ✓ certifie, sous sa responsabilité, le caractère exécutoire de cet acte qui sera affiché au siège de la collectivité
- ✓ informe que la présente délibération peut faire l'objet d'un recours pour excès de pouvoir devant le Tribunal Administratif dans le délai de deux mois à compter de sa publication et de sa réception par le représentant de l'État.

Fait et délibéré les jours mois et an que dessus,

Au registre suivent les signatures,

Pour extrait certifié conforme,

A SOORTS-HOSSEGOR, le 8 mars 2024

Le secrétaire de séance,



Maelle DUBOSC-PAYSAN

Le Maire,



Christophe VIGNAUD



## Extrait du registre des délibérations du Conseil Municipal

Séance du 8 mars 2024

**Délibération n°240308-03-04 : Affectation des résultats 2023 : budget restaurant front de mer**

L'an deux mille vingt-quatre, le huit mars à dix-neuf heures, le conseil municipal de la Commune de SOORTS-HOSSEGOR, dûment convoqué le deux mars deux mille vingt-quatre, s'est réuni en séance ordinaire au nombre prescrit par la loi, à la salle du conseil municipal, à la mairie de Hossegor, sous la présidence de Christophe VIGNAUD, Maire.

**Nombre de conseillers**

**En exercice : 27**

**Présents : 20**

**Votants : 24**

**Présents :** Christophe VIGNAUD, Maëlle DUBOSC-PAYSAN, Alain CLAVERIE, Mathilde VINTROU, Edouard DUPOUY, Michel VILLEGER, Céline LUNARDELLI, André JAKUBIEC, Véronique CAZAVANT, Patrice BIANCONE, Myriam LANGLOIS, Caroline CHABRES DUC, Sandrine BOMPAS, Gaétane ARICKX, Paul GONÇALVES, Quentin BENCHETRIT, Jean-Marc LEROY, Henri ARBEILLE, Lionel BARBERIS, Catherine CERIZAY-MONTAUT, Christian DUCAMP.

**Absents représentés :** Oriane RUVAL a donné procuration à Céline LUNARDELLI, Jean BELLOCQ a donné procuration à Edouard DUPOUY, Caroline CABANAC-ESCANDE a donné procuration à Catherine CERIZAY-MONTAUT, Emmanuelle BESCHERON a donné procuration à Christian DUCAMP

**Absents non représentés :** Quentin BENCHETRIT, Elsa BECKER, Mathieu PARAILLOUS

**Secrétaire de séance : Maëlle DUBOSC-PAYSAN**

Le vote du compte administratif et du compte de gestion constitue l'arrêté des comptes de la commune. Au titre de l'exercice clos, il fait ressortir un résultat de la section de fonctionnement et le solde d'exécution de la section d'investissement corrigé des restes à réaliser.

L'instruction budgétaire encadre les modalités d'affectation du résultat de fonctionnement. Lorsque la section d'investissement fait apparaître un besoin de financement, le résultat de fonctionnement doit être affecté en priorité à la couverture de ce besoin (compte 1068) et le solde, selon la décision de l'assemblée

délibérante, est inscrit en excédents de fonctionnement reportés (reports à nouveau compte 002) ou en dotation complémentaire de réserves (compte 1068).

Après l'approbation du compte administratif 2023 du budget restaurant front de mer, il y a lieu de procéder à l'affectation du résultat de fonctionnement constaté à la clôture de cet exercice.

**VU** l'article L. 2311-5 du Code Général des Collectivités Territoriales,

**VU** les instructions comptables M4,

**VU** les résultats des Comptes Administratifs 2023 et notamment celui du budget restaurant front de mer (délibération n°240308-02-05),

**CONSIDÉRANT** l'avis de la commission des finances réunie le 5 février 2024 et après avoir entendu les résultats du compte administratif 2023 et son vote,

*Après en avoir délibéré,*

*Avec 18 voix pour*

*Et 6 abstentions (H. ARBEILLE, L. BARBERIS, E. BESCHERON, C. CABANAC-ESCANDE, C. CERIZAY-MONTAUT, C. DUCAMP)*

*Le Conseil Municipal,*

**DÉCIDE** d'affecter le résultat de fonctionnement 2023 comme suit :

- Budget restaurant front de mer :

Résultat de fonctionnement 2023 : 57 017,99 €

Il est proposé

- d'affecter au c/1068 : 15 000,00 €

- de reporter au c/002 : 42 017,99 €

Résultat d'investissement 2023, reporté au c/001 : 8 350,49 €

**PREND ACTE** que la présente délibération peut faire l'objet de recours devant le Tribunal Administratif de Pau dans un délai de deux mois à compter de sa réception par le représentant de l'État dans le département et de sa publication. Tout citoyen justiciable pourra saisir le tribunal administratif par dépôt de sa requête sur le site [www.telerecours.fr](http://www.telerecours.fr), par l'envoi de la requête sur papier ou le dépôt sur place au tribunal.

Le Maire

- ✓ certifie, sous sa responsabilité, le caractère exécutoire de cet acte qui sera affiché au siège de la collectivité
- ✓ informe que la présente délibération peut faire l'objet d'un recours pour excès de pouvoir devant le Tribunal Administratif dans le délai de deux mois à compter de sa publication et de sa réception par le représentant de l'État

Fait et délibéré les jours mois et an que dessus,

Au registre suivent les signatures,

Pour extrait certifié conforme,

A SOORTS-HOSSEGOR, le 8 mars 2024

Le secrétaire de séance,

Le Maire,

  
  
**Maëlle DUBOSC-PAYSAN**

  
  
**Christophe VIGNAUD**



## Extrait du registre des délibérations du Conseil Municipal

Séance du 8 mars 2024

### Délibération n°240308-03-05 : Affectation des résultats 2023 : budget lotissement les Barthes

L'an deux mille vingt-quatre, le huit mars à dix-neuf heures, le conseil municipal de la Commune de SOORTS-HOSSEGOR, dûment convoqué le deux mars deux mille vingt-quatre, s'est réuni en séance ordinaire au nombre prescrit par la loi, à la salle du conseil municipal, à la mairie de Hossegor, sous la présidence de Christophe VIGNAUD, Maire.

#### Nombre de conseillers

En exercice : 27

Présents : 20

Votants : 24

**Présents :** Christophe VIGNAUD, Maëlle DUBOSC-PAYSAN, Alain CLAVERIE, Mathilde VINTROU, Edouard DUPOUY, Michel VILLEGER, Céline LUNARDELLI, André JAKUBIEC, Véronique CAZAVANT, Patrice BIANCONE, Myriam LANGLOIS, Caroline CHABRES DUC, Sandrine BOMPAS, Gaëtane ARICKX, Paul GONÇALVES, Quentin BENCHETRIT, Jean-Marc LEROY, Henri ARBEILLE, Lionel BARBERIS, Catherine CERIZAY-MONTAUT, Christian DUCAMP.

**Absents représentés :** Oriane RUVAL a donné procuration à Céline LUNARDELLI, Jean BELLOCQ a donné procuration à Edouard DUPOUY, Caroline CABANAC-ESCANDE a donné procuration à Catherine CERIZAY-MONTAUT, Emmanuelle BESCHERON a donné procuration à Christian DUCAMP

**Absents non représentés :** Quentin BENCHETRIT, Elsa BECKER, Mathieu PARAILLOUS

#### Secrétaire de séance : Maëlle DUBOSC-PAYSAN

Le vote du compte administratif et du compte de gestion constitue l'arrêté des comptes de la commune. Au titre de l'exercice clos, il fait ressortir un résultat de la section de fonctionnement et le solde d'exécution de la section d'investissement corrigé des restes à réaliser.

L'instruction budgétaire encadre les modalités d'affectation du résultat de fonctionnement. Lorsque la section d'investissement fait apparaître un besoin de financement, le résultat de fonctionnement doit être affecté en priorité à la couverture de ce besoin (compte 1068) et le solde, selon la décision de l'assemblée délibérante, est inscrit en excédents de fonctionnement reportés (reports à nouveau compte 002) ou en dotation complémentaire de réserves (compte 1068).

Après l'approbation du compte administratif 2023 du budget lotissement les barthes, il y a lieu de procéder à l'affectation du résultat de fonctionnement constaté à la clôture de cet exercice.

**VU** l'article L. 2311-5 du Code Général des Collectivités Territoriales,  
**VU** les instructions comptables M57,  
**VU** les résultats des Comptes Administratifs 2023 et notamment celui du budget lotissement les barthes (délibération n°240308-02-06),

**CONSIDÉRANT** l'avis de la commission des finances réunie le 5 février 2024 et après avoir entendu les résultats du compte administratif 2023 et son vote,

**CONSIDÉRANT** que pour les budgets « de comptabilité de stock » tels que « les lotissements », il n'y a pas lieu d'effectuer de virement des excédents de la section de fonctionnement vers la section d'investissement (compte 1068) pour couvrir le déficit de la section d'investissement,

*Après en avoir délibéré,*

*Avec 18 voix pour*

*Et 6 abstentions (H. ARBEILLE, L. BARBERIS, E. BESCHERON, C. CABANAC-ESCANDE, C. CERIZAY-MONTAUT, C. DUCAMP)*

*Le Conseil Municipal,*

**DÉCIDE** d'affecter le résultat de fonctionnement 2023 comme suit :

- Budget lotissement les barthes :

Résultat de fonctionnement 2023 :	200 000,00 €
Il est proposé	
- d'affecter au c/1068 :	0,00 €
- de reporter au c/002 :	200 000,00 €
Résultat d'investissement 2023, reporté au c/001 :	-932 089,73 €

**PREND ACTE** que la présente délibération peut faire l'objet de recours devant le Tribunal Administratif de Pau dans un délai de deux mois à compter de sa réception par le représentant de l'État dans le département et de sa publication. Tout citoyen justiciable pourra saisir le tribunal administratif par dépôt de sa requête sur le site [www.telerecours.fr](http://www.telerecours.fr), par l'envoi de la requête sur papier ou le dépôt sur place au tribunal.

Le Maire

- ✓ certifie, sous sa responsabilité, le caractère exécutoire de cet acte qui sera affiché au siège de la collectivité
- ✓ informe que la présente délibération peut faire l'objet d'un recours pour excès de pouvoir devant le Tribunal Administratif dans le délai de deux mois à compter de sa publication et de sa réception par le représentant de l'État

Fait et délibéré les jours mois et an que dessus,

Au registre suivent les signatures,

Pour extrait certifié conforme,

A SOORTS-HOSSEGOR, le 8 mars 2024

Le secrétaire de séance,

Le Maire,

  
**Maëlle DUBOSC-PAYSAN**

  
**Christophe VIGNAUD**



## Extrait du registre des délibérations du Conseil Municipal

Séance du 8 mars 2024

### Délibération n°240308-04 : Bilan des acquisitions et cessions foncières 2023

L'an deux mille vingt-quatre, le huit mars à dix-neuf heures, le conseil municipal de la Commune de SOORTS-HOSSEGOR, dûment convoqué le deux mars deux mille vingt-quatre, s'est réuni en séance ordinaire au nombre prescrit par la loi, à la salle du conseil municipal, à la mairie de Hossegor, sous la présidence de Christophe VIGNAUD, Maire.

#### Nombre de conseillers

En exercice : 27

Présents : 20

Votants : 24

**Présents :** Christophe VIGNAUD, Maëlle DUBOSC-PAYSAN, Alain CLAVERIE, Mathilde VINTROU, Edouard DUPOUY, Michel VILLEGER, Céline LUNARDELLI, André JAKUBIEC, Véronique CAZAVANT, Patrice BIANCONE, Myriam LANGLOIS, Caroline CHABRES DUC, Sandrine BOMPAS, Gaëtane ARICKX, Paul GONÇALVES, Quentin BENCHETRIT, Jean-Marc LEROY, Henri ARBEILLE, Lionel BARBERIS, Catherine CERIZAY-MONTAUT, Christian DUCAMP.

**Absents représentés :** Oriane RUVAL a donné procuration à Céline LUNARDELLI, Jean BELLOCQ a donné procuration à Edouard DUPOUY, Caroline CABANAC-ESCANDE a donné procuration à Catherine CERIZAY-MONTAUT, Emmanuelle BESCHERON a donné procuration à Christian DUCAMP.

**Absents non représentés :** Quentin BENCHETRIT, Elsa BECKER, Mathieu PARAILLOUS

**Secrétaire de séance :** Maëlle DUBOSC-PAYSAN

Monsieur Édouard DUPOUY, adjoint aux finances rappelle à l'assemblée que l'article L. 2241-1 du Code Général des Collectivités Territoriales dispose que le bilan annuel des acquisitions et cessions foncières réalisées par la Commune, donne lieu à une délibération du Conseil Municipal. Ce bilan est annexé au Compte Administratif de la Commune.

Pour l'année 2023, les acquisitions et cessions suivantes ont été réalisées :

### Acquisitions :

Date de délibération	Objet de l'acquisition	Vendeur	Surface en <sup>2</sup>	Montant	Date acquisition	Sections cadastrales	Budget
28/04/2023	Espaces naturels sensibles Les Barthes	MANAS Aline	5 324	1 526,72 €	12/07/2023	AT-16 et AT-18	COMMUNE

### Cessions :

Date de délibération	Objet de la cession	Acquéreur	Surface en <sup>2</sup>	Montant	Date cession	Sections cadastrales	Budget
30/09/2022	Terrain impasse les Coitiers	Société HAVI	58	1 180,00 €	29/06/2023	BL-361 et BL-348	COMMUNE

**CONSIDÉRANT** l'obligation d'annexer au Compte Administratif de la Commune le bilan annuel des acquisitions et cessions foncières réalisées par la Ville,

**VU** les articles L.1612-12 et L.2121-14 du Code Général des Collectivités Territoriales,

*Après en avoir délibéré,  
A l'unanimité,  
Le Conseil Municipal,*

**PREND ACTE** du bilan 2023 des acquisitions et cessions foncières tel qu'il figure dans les tableaux ci-dessus.

**PREND ACTE** que la présente délibération peut faire l'objet de recours devant le Tribunal Administratif de Pau dans un délai de deux mois à compter de sa réception par le représentant de l'État dans le département et de sa publication. Tout citoyen justiciable pourra saisir le tribunal administratif par dépôt de sa requête sur le site [www.telerecours.fr](http://www.telerecours.fr), par l'envoi de la requête sur papier ou le dépôt sur place au tribunal.

Le Maire

- ✓ certifie, sous sa responsabilité, le caractère exécutoire de cet acte qui sera affiché au siège de la collectivité
- ✓ informe que la présente délibération peut faire l'objet d'un recours pour excès de pouvoir devant le Tribunal Administratif dans le délai de deux mois à compter de sa publication et de sa réception par le représentant de l'État

Fait et délibéré les jours mois et an que dessus,  
Au registre suivent les signatures,  
Pour extrait certifié conforme,  
A SOORTS-HOSSEGOR, le 8 mars 2024

Le secrétaire de séance,

  
Maëlle DUBOSC-PAYSAN

Le Maire,

  
Christophe VIGNAUD



VILLE DE SOORTS-HOSSEGOR  
DEPARTEMENT DES LANDES

## Extrait du registre des délibérations du Conseil Municipal

Séance du 8 mars 2024

### Délibération n°240308-05-01 : Budget primitif exercice 2024 : budget principal

L'an deux mille vingt-quatre, le huit mars à dix-neuf heures, le conseil municipal de la Commune de SOORTS-HOSSEGOR, dûment convoqué le deux mars deux mille vingt-quatre, s'est réuni en séance ordinaire au nombre prescrit par la loi, à la salle du conseil municipal, à la mairie de Hossegor, sous la présidence de Christophe VIGNAUD, Maire.

#### Nombre de conseillers

En exercice : 27

Présents : 20

Votants : 24

**Présents :** Christophe VIGNAUD, Maëlle DUBOSC-PAYSAN, Alain CLAVERIE, Mathilde VINTROU, Edouard DUPOUY, Michel VILLEGER, Céline LUNARDELLI, André JAKUBIEC, Véronique CAZAVANT, Patrice BIANCONE, Myriam LANGLOIS, Caroline CHABRES DUC, Sandrine BOMPAS, Gaëtane ARICKX, Paul GONÇALVES, Quentin BENCHETRIT, Jean-Marc LEROY, Henri ARBEILLE, Lionel BARBERIS, Catherine CERIZAY-MONTAUT, Christian DUCAMP.

**Absents représentés :** Oriane RUVAL a donné procuration à Céline LUNARDELLI, Jean BELLOCQ a donné procuration à Edouard DUPOUY, Caroline CABANAC-ESCANDE a donné procuration à Catherine CERIZAY-MONTAUT, Emmanuelle BESCHERON a donné procuration à Christian DUCAMP

**Absents non représentés :** Quentin BENCHETRIT, Elsa BECKER, Mathieu PARAILLOUS

**Secrétaire de séance :** Maëlle DUBOSC-PAYSAN

**VU** le Code Général des Collectivités Territoriales,

**VU** l'instruction budgétaire et comptable M57,

**VU** La délibération du Conseil Municipal en date du 9 décembre 2022 adoptant la nomenclature budgétaire et comptable M57 au 1<sup>er</sup> janvier 2023,

**VU** le débat d'orientation budgétaire tenu lors de la séance du conseil municipal du 19 janvier 2024,



**VU** la délibération n°240308-03-01 du 8 mars 2024 portant vote des affectations des résultats du budget principal pour l'exercice 2023,

Monsieur le Maire et Monsieur Édouard DUPOUY, adjoint au maire en charge des finances, sur proposition de la commission municipale « Finances » qui s'est réunie le 5 février 2024, présentent le budget primitif du budget principal, pour l'exercice 2024.

*Après en avoir délibéré,*

*Avec 18 voix pour*

*4 votes contre (H. ARBEILLE, L. BARBERIS, C. CERIZAY-MONTAUT, C. DUCAMP)*

*Et 2 abstentions (E. BESCHERON, C. CABANAC-ESCANDE,)*

*Le Conseil Municipal,*

**APPROUVE** le budget primitif 2024 du budget principal, chapitre par chapitre, les votes étant répertoriés dans le document joint.

La balance du Budget Primitif 2024 du budget principal se résume comme suit :

	DEPENSES	RECETTES
FONCTIONNEMENT	14 363 710,72 €	14 363 710,72 €
INVESTISSEMENT	11 638 455,77 €	11 638 455,77 €
<b>TOTAL</b>	<b>26 002 166,49 €</b>	<b>26 002 166,49 €</b>

**PREND ACTE** que la présente délibération peut faire l'objet de recours devant le Tribunal Administratif de Pau dans un délai de deux mois à compter de sa réception par le représentant de l'État dans le département et de sa publication. Tout citoyen justiciable pourra saisir le tribunal administratif par dépôt de sa requête sur le site [www.telerecours.fr](http://www.telerecours.fr), par l'envoi de la requête sur papier ou le dépôt sur place au tribunal.

Le Maire

- ✓ certifie, sous sa responsabilité, le caractère exécutoire de cet acte qui sera affiché au siège de la collectivité
- ✓ informe que la présente délibération peut faire l'objet d'un recours pour excès de pouvoir devant le Tribunal Administratif dans le délai de deux mois à compter de sa publication et de sa réception par le représentant de l'État

Fait et délibéré les jours mois et an que dessus,

Au registre suivent les signatures,

Pour extrait certifié conforme,

A SOORTS-HOSSEGOR, le 8 mars 2024

Le secrétaire de séance,

Le Maire,



**Maëlle DUBOSC-PAYSAN**



**Christophe VIGNAUD**

## REPUBLIQUE FRANÇAISE

**COMMUNE dont la population est de 3 500 habitants et plus : COMMUNE  
DE SOORTS-HOSSEGOR (1)**

AGREGÉ AU BUDGET PRINCIPAL DE (2)

Numéro SIRET : 21400304800011

POSTE COMPTABLE : SAINT VINCENT DE TYROSSE

**M. 57**

**Budget primitif**

**Voté par nature**

BUDGET : COMMUNE DE SOORTS-HOSSEGOR (3)

ANNEE 2024

(1) Indiquer soit le nom de la collectivité, soit le libellé de l'établissement, soit le nom du syndicat mixte relevant de l'article L. 5721-2 du CGCT.

(2) A compléter s'il s'agit d'un budget annexe.

(3) Indiquer le budget concerné : budget principal ou libellé du budget annexe.

# Sommaire

## I - Informations générales

A - Informations statistiques, fiscales et financières	4
B - Modalités de vote du budget	5
C1 - Exécution du budget de l'exercice précédent - Résultats	6
C2 - Exécution du budget de l'exercice précédent - RAR Dépenses	7
C3 - Exécution du budget de l'exercice précédent - RAR Recettes	8

## II - Présentation générale du budget

A - Vue d'ensemble - Vote et reports	9
B1 - Présentation des AP votées	10
B2 - Présentation des AE votées	11
C1 - Equilibre financier du budget - Investissement	12
C2 - Equilibre financier du budget - Fonctionnement	15
D1 - Balance générale - Dépenses	17
D2 - Balance générale - Recettes	19

## III - Vote du budget

A - Section d'investissement - Vue d'ensemble	21
A1 - Section d'investissement - Dépenses - Détail par article	25
A2.1 - Section d'investissement - Dépenses - Vue d'ensemble des opérations d'équipement	28
A2.2 - Section d'investissement - Dépenses - Détail des opérations d'équipement gérées en AP	29
A2.3 - Section d'investissement - Dépenses - Détail des opérations d'équipement gérées hors AP	44
A3 - Section d'investissement - Recettes - Détail par article	47
B - Section de fonctionnement - Vue d'ensemble	49
B1 - Section de fonctionnement - Dépenses - Détail par article	52
B2 - Section de fonctionnement - Recettes - Détail par article	57

## IV - Annexes

### A - Présentation croisée

A1 - Section d'investissement - Vue d'ensemble	60
A1.01 - Opérations non ventilables	63
A1.900 - Fonction 0 - Services généraux	64
A1.900-5 - Fonction 0-5 - Gestion des fonds européens	67
A1.901 - Fonction 1 - Sécurité	68
A1.902 - Fonction 2 - Enseignement, formation professionnelle et apprentissage	69
A1.903 - Fonction 3 - Culture, vie sociale, jeunesse, sports et loisirs	72
A1.904 - Fonction 4 - Santé et action sociale (hors RSA)	75
A1.904-4 - Fonction 4-4 - RSA	78
A1.905 - Fonction 5 - Aménagement des territoires et habitat	79
A1.906 - Fonction 6 - Action économique	82
A1.907 - Fonction 7 - Environnement	84
A1.908 - Fonction 8 - Transports	87
A2 - Section de fonctionnement - Vue d'ensemble	91
A2.01 - Opérations non ventilables	93
A2.930 - Fonction 0 - Services généraux	94
A2.930-5 - Fonction 0-5 - Gestion des fonds européens	100
A2.931 - Fonction 1 - Sécurité	101
A2.932 - Fonction 2 - Enseignement, formation professionnelle et apprentissage	102
A2.933 - Fonction 3 - Culture, vie sociale, jeunesse, sports et loisirs	105
A2.934 - Fonction 4 - Santé et action sociale (hors APA et RSA/Régularisation de RMI)	108
A2.934-3 - Fonction 4-3 - APA	111
A2.934-4 - Fonction 4-4 - RSA/Régularisation de RMI	112
A2.935 - Fonction 5 - Aménagement des territoires et habitat	113
A2.936 - Fonction 6 - Action économique	116
A2.937 - Fonction 7 - Environnement	118
A2.938 - Fonction 8 - Transports	121

### B - Annexes patrimoniales

B1.1 - Etat de la dette - Détail des crédits de trésorerie	125
B1.2 - Etat de la dette - Répartition par nature de dette	126
B1.3 - Etat de la dette - Répartition par structure de taux	130
B1.4 - Etat de la dette - Typologie de la répartition de l'encours	131

B1.5 - Etat de la dette - Détail des opérations de couverture	132
B1.6 - Etat de la dette - Dette pour financer l'emprunt d'un autre organisme	134
B1.7 - Etat de la dette - Autres dettes	135
B2 - Méthodes utilisées pour les amortissements	136
B3.1 - Etat des provisions constituées	138
B3.2 - Etalement des provisions	140
B4 - Etat des charges transférées	141
B5 - Détail des chapitres d'opérations pour comptes de tiers	142
B6 - Prêts	145
B7.1 - Etat synthétique des engagements donnés	146
B7.2 - Etat synthétique des engagements reçus	147
B7.3 - Etat des emprunts garantis	148
B7.4 - Calcul du ratio d'endettement relatif aux emprunts garantis	Sans Objet
B7.5 - Etat des contrats de crédit-bail	Sans Objet
B7.6 - Etat des marchés de partenariat	Sans Objet
B7.7 - Etat des recettes grevées d'affectation spéciale	Sans Objet
B7.8 - Autres engagements donnés	Sans Objet
B7.9 - Autres engagements reçus	Sans Objet
B8 - Subventions versées	149
B9 - Etat du personnel	151
B10 - Liste des organismes dans lesquels la collectivité a pris un engagement financier	154
B11.1 - Liste des organismes de regroupement	155
B11.2 - Liste des établissements publics créés	156
B11.3 - Liste des services individualisés dans un budget annexe	157
<b>C - Annexes budgétaires</b>	
C1.1 - Equilibre budgétaire	158
C1.2 - Equilibre budgétaire - Dépenses	159
C1.3 - Equilibre budgétaire - Recettes	160
<b>D - Autres éléments d'information</b>	
D1 - Liste des services assujettis à la TVA et non érigés en budget annexe	162
D2.1 - Services ferroviaires régionaux des voyageurs - Volet 1 : Budget	Sans Objet
D2.2 - Services ferroviaires régionaux des voyageurs - Volet 2 : Compte d'exploitation	Sans Objet
D3 - Décisions en matière de taux	163
D4.1 - Etats de la répartition de la TEOM - Investissement	Sans Objet
D4.2 - Etats de la répartition de la TEOM - Fonctionnement	Sans Objet
D5.1 - Etats des dépenses et recettes des services d'eau et d'assainissement - Fonctionnement (2)	164
D5.2 - Etats des dépenses et recettes des services d'eau et d'assainissement - Investissement (2)	165
<b>V - Arrêté et signatures</b>	
A - Arrêté et signatures	166

Préciser, pour chaque annexe, si l'état est joint ou sans objet.



Dans l'ensemble des tableaux, les cases grisées ne doivent pas être remplies.

Conformément à l'instruction budgétaire et comptable, il convient de mentionner que :

dans la présentation croisée, la rubrique fonctionnelle 01 – Opérations non ventilables comprend les impôts et taxes non affectés, les dotations et participations, la dette et les opérations financières, les opérations patrimoniales en investissement, les frais de fonctionnement des groupes d'élus en fonctionnement ;  
*les opérations d'ordre doivent figurer en italique.*

(1) A utiliser également par les collectivités de moins de 3500 habitants qui mobiliseraient des AP-AE régies par l'article L.5217-10-7 du CGCT après avoir adopté un règlement budgétaire et financier conformément à l'article L. 5217-10-9. Si la collectivité opte pour ce régime, la collectivité ne renseigne pas les annexes C2.1 et C2.2 de la partie IV « Annexes ». Les projets de dotations d'AP-AE inscrits sur les annexes B1 et B2 de la partie II apparaissent alors dans les états de la partie III « Vote du budget », sinon les montants dans les champs AP-AE sont par convention de 0.

(2) Cet état ne peut être produit que par les communes dont la population est inférieure à 500 habitants et qui gèrent les services de distribution de l'eau potable et d'assainissement sous forme de régie simple sans budget annexe (art. L. 2221-11 du CGCT)

I – INFORMATIONS GENERALES	I
INFORMATIONS STATISTIQUES, FISCALES ET FINANCIERES	A

Informations statistiques	
	Valeurs
Population totale	7216

Informations fiscales (N-2)	
	Collectivité
Indicateur de ressources fiscales ou potentiel fiscal par habitant (1)	8149363.00

Informations financières – ratios		Valeurs
1	Dépenses réelles de fonctionnement / population	1569.67
2	Recettes réelles de fonctionnement / population	1703.14
3	Dépenses d'équipement brut / population	1267.56
4	Encours de dette / population (2) (3)	285.47
5	DGF / population	96.88
6	Dépenses de personnel / dépenses réelles de fonctionnement (4)	53.35
7	Dépenses réelles de fonctionnement et remboursement annuel de la dette en capital / recettes réelles de fonctionnement (4)	95.74
8	Dépenses d'équipement brut / recettes réelles de fonctionnement	74.43
9	Encours de la dette / recettes réelles de fonctionnement (2) (3) (4)	16.76
10	Epargne brute / recettes réelles de fonctionnement (2) (4)	7.84

(1) A renseigner selon les dispositions législatives et réglementaires applicables à la collectivité. Informations comprises dans la fiche de répartition de la DGF de l'exercice N-1, établie sur la base des informations N-2 (transmise par les services préfectoraux).

(2) Les ratios s'appuyant sur l'encours de la dette se calculent à partir du montant de la dette au 1<sup>er</sup> janvier N.

(3) L'encours de dette doit comprendre les avances remboursables consenties au titre de l'article 25 de la loi n° 2020-935 du 30 juillet 2020 de finances rectificative pour 2020, portant attribution des avances remboursables sur les recettes fiscales prévues aux articles 1594 A et 1595 du code général des impôts

(4) Pour les syndicats mixtes, seules ces données sont à renseigner.



I – INFORMATIONS GENERALES	I
MODALITES DE VOTE DU BUDGET	B

- I – L'assemblée délibérante décide de voter le présent budget :
- au niveau du chapitre (1) pour la section d'investissement ;
  - au niveau du chapitre (1) pour la section de fonctionnement ;
  - avec (2) vote formel sur les chapitres « opérations d'équipement » ;
  - avec (2) vote formel sur chacun des chapitres.

La liste des articles spécialisés sur lesquels l'ordonnateur ne peut procéder à des virements d'article à article est la suivante :

II – En l'absence de mention au paragraphe I ci-dessus, le budget est réputé voté par chapitre, sans vote formel sur chacun des chapitres, en fonctionnement et en investissement sans vote formel pour les chapitres « opération d'équipement ».

III – Conformément à l'article L. 5217-10-6 du CGCT, l'assemblée délibérante autorise le président à opérer des virements de crédits de paiement de chapitre à chapitre, à l'exclusion des crédits relatifs aux dépenses de personnel, dans les limites suivantes (3) :

- Fonctionnement : %
- Investissement : %

IV – En l'absence de mention au paragraphe III ci-dessus, le président est réputé ne pas avoir reçu l'autorisation de l'assemblée délibérante de pratiquer des virements de crédits de paiement de chapitre à chapitre.

V – Les provisions sont semi-budgétaires (4).

VI – La comparaison s'effectue par rapport au budget cumulé (5) de l'exercice précédent.

VII – Le présent budget a été voté avec reprise des résultats de l'exercice N-1 après le vote du compte administratif (6).

(1) A compléter par « du chapitre » ou « de l'article ».

(2) Indiquer « avec » ou « sans ».

(3) Au maximum dans la limite de 7,5% des dépenses réelles de chaque section.

(4) A compléter par un seul des deux choix suivants, selon les dispositions législatives et réglementaires applicables à la collectivité :

- semi budgétaire ;
- budgétaire par délibération N°... du ...

(5) Indiquer « primitif » ou « cumulé ». Budget cumulé = BP + BS + DM.

(6) A compléter par un seul des trois choix suivants :

- sans reprise des résultats de l'exercice N-1 ;
- avec reprise des résultats de l'exercice N-1 après le vote du compte administratif ;
- avec reprise anticipée des résultats de l'exercice N-1.

<b>I – INFORMATIONS GENERALES</b>	<b>I</b>
<b>EXECUTION DU BUDGET DE L'EXERCICE PRECEDENT – RESULTATS (1)</b>	<b>C1</b>

	RESULTAT DE L'EXERCICE N-1			
	Dépenses	Recettes	Solde d'exécution ou résultat reporté	Résultat ou solde (A) (2)
<b>TOTAL DU BUDGET</b>	17 169 106,62	16 743 395,60	3 279 868,29	A1 2 854 157,27
<b>Investissement</b>	6 217 251,53	4 158 769,98	(3) 913 761,66	A2 -1 144 719,89
<b>Fonctionnement</b>	10 951 855,09	12 584 625,62	(4) 2 366 106,63	A3 3 998 877,16

	RESTES A REALISER N-1			
	Dépenses	Recettes	Solde (B)	
<b>TOTAL des RAR</b>	I + II 0,00	III + IV 2 280 000,00	B1	2 280 000,00
<b>Investissement</b>	I 0,00	III 2 280 000,00	B2	2 280 000,00
<b>Fonctionnement</b>	II 0,00	IV 0,00	B3	0,00

RESULTAT CUMULE = (A) + (B) (5)		
<b>TOTAL</b>	<b>A1 + B1</b>	5 134 157,27
<b>Investissement</b>	<b>A2 + B2</b>	1 135 280,11
<b>Fonctionnement</b>	<b>A3 + B3</b>	3 998 877,16

(1) État à compléter uniquement en cas de reprise des résultats de l'exercice N-1 après le vote du compte administratif ou en cas de reprise anticipée des résultats de l'exercice N-1.

(2) Indiquer le signe – si dépenses > recettes, et + si recettes > dépenses.

(3) Solde d'exécution de N-2 reporté sur la ligne budgétaire 001 du compte administratif N-1. Indiquer le signe – si dépenses > recettes, et + si recettes > dépenses.

(4) Résultat de fonctionnement reporté sur la ligne budgétaire 002 du compte administratif N-1. Indiquer le signe – si déficitaire, et + si excédentaire.

(5) Indiquer le signe – si déficit et + si excédent.

<b>I – INFORMATIONS GENERALES</b>	<b>I</b>
<b>EXECUTION DU BUDGET DE L'EXERCICE PRECEDENT – RAR DEPENSES</b>	<b>C2</b>

**DETAIL DES RESTES A REALISER N-1 EN DEPENSES (1)**

Chap. / art. (2)	Libellé	Dépenses engagées non mandatées
<b>SECTION D'INVESTISSEMENT – TOTAL</b>		(I) <b>0,00</b>
018	RSA	0,00
10	Dotations, fonds divers et réserves	0,00
13	Subventions d'investissement (3)	0,00
16	Emprunts et dettes assimilées	0,00
18	Cpte de liaison : affectation (BA,régie)	0,00
20	Immobilisations incorporelles (sauf le 204) (3)	0,00
204	Subventions d'équipement versées (3) (5)	0,00
21	Immobilisations corporelles (3)	0,00
22	Immobilisations reçues en affectation (3)	0,00
23	Immobilisations en cours (sauf 2324) (3)	0,00
26	Participations et créances rattachées	0,00
27	Autres immobilisations financières (3)	0,00
45	Chapitres d'opérations pour compte de tiers	0,00
<b>SECTION DE FONCTIONNEMENT – TOTAL</b>		(II) <b>0,00</b>
011	Charges à caractère général (4)	0,00
012	Charges de personnel et frais assimilés (4)	0,00
014	Atténuations de produits	0,00
016	APA	0,00
017	RSA / Régularisations de RMI	0,00
65	Autres charges de gestion courante (4)	0,00
6586	Frais fonctionnement des groupes d'élus	0,00
66	Charges financières	0,00
67	Charges spécifiques (4)	0,00

(1) Il s'agit des restes à réaliser établis conformément à la comptabilité d'engagement annuelle. A servir uniquement en cas de reprise des résultats de l'exercice précédent, soit après le vote du compte administratif, soit en cas de reprise anticipée des résultats.

Les restes à réaliser de la section de fonctionnement correspondent : en dépenses, aux dépenses engagées non mandatées et non rattachées telles qu'elles ressortissent de la comptabilité des engagements ; et en recettes, aux recettes certaines n'ayant pas donné lieu à l'émission d'un titre et non rattachées.

Les restes à réaliser de la section d'investissement correspondent : en dépenses, aux dépenses engagées non mandatées au 31/12 de l'exercice précédent telles qu'elles ressortissent de la comptabilité des engagements ; et en recettes, aux recettes certaines n'ayant pas donné lieu à l'émission d'un titre au 31/12 de l'exercice précédent.

(2) Suivant le niveau de vote retenu par l'assemblée délibérante.

(3) Hors dépenses imputées au chapitre 018.

(4) Hors dépenses imputées aux chapitres 016 et 017.

(5) Le chapitre 204 « Subventions d'équipement versées » est un chapitre globalisé regroupant les comptes 204 et 2324.

<b>I – INFORMATIONS GENERALES</b>	<b>I</b>
<b>EXECUTION DU BUDGET DE L'EXERCICE PRECEDENT – RAR RECETTES</b>	<b>C3</b>

**DETAIL DES RESTES A REALISER N-1 EN RECETTES (1)**

<b>Chap. / art. (2)</b>	<b>Libellé</b>	<b>Titres restant à émettre</b>
<b>SECTION D'INVESTISSEMENT – TOTAL</b>		<b>(III) 2 280 000,00</b>
<b>018</b>	<b>RSA</b>	<b>0,00</b>
<b>024</b>	<b>Produits des cessions d'immobilisations</b>	<b>0,00</b>
<b>10</b>	<b>Dotations, fonds divers et réserves</b>	<b>0,00</b>
<b>13</b>	<b>Subventions d'investissement (reçues) (3)</b>	<b>280 000,00</b>
<b>16</b>	<b>Emprunts et dettes assimilées</b>	<b>2 000 000,00</b>
<b>18</b>	<b>Cpte de liaison : affectation (BA,régie)</b>	<b>0,00</b>
<b>20</b>	<b>Immobilisations incorporelles (sauf 204) (3)</b>	<b>0,00</b>
<b>204</b>	<b>Subventions d'équipement versées (3) (5)</b>	<b>0,00</b>
<b>21</b>	<b>Immobilisations corporelles (3)</b>	<b>0,00</b>
<b>22</b>	<b>Immobilisations reçues en affectation (3)</b>	<b>0,00</b>
<b>23</b>	<b>Immobilisations en cours (sauf 2324) (3)</b>	<b>0,00</b>
<b>26</b>	<b>Participations et créances rattachées</b>	<b>0,00</b>
<b>27</b>	<b>Autres immobilisations financières (3)</b>	<b>0,00</b>
<b>45</b>	<b>Chapitres d'opérations pour compte de tiers</b>	<b>0,00</b>
<b>SECTION DE FONCTIONNEMENT – TOTAL</b>		<b>(IV) 0,00</b>
<b>70</b>	<b>Prod. services, domaine, ventes diverses</b>	<b>0,00</b>
<b>73</b>	<b>Impôts et taxes</b>	<b>0,00</b>
<b>731</b>	<b>Fiscalité locale</b>	<b>0,00</b>
<b>74</b>	<b>Dotations et participations (4)</b>	<b>0,00</b>
<b>75</b>	<b>Autres produits de gestion courante (4)</b>	<b>0,00</b>
<b>013</b>	<b>Atténuations de charges (4)</b>	<b>0,00</b>
<b>016</b>	<b>APA</b>	<b>0,00</b>
<b>017</b>	<b>RSA / Régularisations de RMI</b>	<b>0,00</b>
<b>76</b>	<b>Produits financiers</b>	<b>0,00</b>
<b>77</b>	<b>Produits spécifiques (4)</b>	<b>0,00</b>

(1) Il s'agit des restes à réaliser établis conformément à la comptabilité d'engagement annuelle. A servir uniquement en cas de reprise des résultats de l'exercice précédent, soit après le vote du compte administratif, soit en cas de reprise anticipée des résultats.

Les restes à réaliser de la section de fonctionnement correspondent : en dépenses, aux dépenses engagées non mandatées et non rattachées telles qu'elles ressortissent de la comptabilité des engagements ; et en recettes, aux recettes certaines n'ayant pas donné lieu à l'émission d'un titre et non rattachées.

Les restes à réaliser de la section d'investissement correspondent : en dépenses, aux dépenses engagées non mandatées au 31/12 de l'exercice précédent telles qu'elles ressortissent de la comptabilité des engagements ; et en recettes, aux recettes certaines n'ayant pas donné lieu à l'émission d'un titre au 31/12 de l'exercice précédent.

(2) Suivant le niveau de vote retenu par l'assemblée délibérante.

(3) Hors recettes imputées au chapitre 018.

(4) Hors recettes imputées aux chapitres 016 et 017.

(5) Le chapitre 204 « Subventions d'équipement versées » est un chapitre globalisé regroupant les comptes 204 et 2324.

II – PRESENTATION GENERALE DU BUDGET	II
VUE D'ENSEMBLE DU BUDGET – VOTE ET REPORTS	A

		DEPENSES	RECETTES
VOTE	Crédits d'investissement votés au titre du présent budget (y compris le compte 1068)	10 493 735,88	9 358 455,77
+		+	+
REPORTS	Restes à réaliser de l'exercice précédent (RAR N-1) (1)	0,00	2 280 000,00
	001 Solde d'exécution de la section d'investissement reporté (1)	(si solde négatif) 1 144 719,89	(si solde positif) 0,00
=		=	=
Total de la section d'investissement (2)		11 638 455,77	11 638 455,77
		DEPENSES	RECETTES
VOTE	Crédits de fonctionnement votés au titre du présent budget	14 363 710,72	12 364 833,56
+		+	+
REPORTS	Restes à réaliser de l'exercice précédent (RAR N-1) (1)	0,00	0,00
	002 Résultat de fonctionnement reporté (1)	(si déficit) 0,00	(si excédent) 1 998 877,16
=		=	=
Total de la section de fonctionnement (3)		14 363 710,72	14 363 710,72
TOTAL DU BUDGET (4)		26 002 166,49	26 002 166,49

(1) A servir uniquement en cas de reprise des résultats de l'exercice précédent, soit après le vote du compte administratif, soit en cas de reprise anticipée des résultats.

Les restes à réaliser de la section de fonctionnement correspondent : en dépenses, aux dépenses engagées non mandatées et non rattachées telles qu'elles ressortissent de la comptabilité des engagements ; et en recettes, aux recettes certaines n'ayant pas donné lieu à l'émission d'un titre et non rattachées.

Les restes à réaliser de la section d'investissement correspondent : en dépenses, aux dépenses engagées non mandatées au 31/12 de l'exercice précédent telles qu'elles ressortissent de la comptabilité des engagements ; et en recettes, aux recettes certaines n'ayant pas donné lieu à l'émission d'un titre au 31/12 de l'exercice précédent.

(2) Total de la section d'investissement = RAR + solde d'exécution reporté + crédits d'investissement votés.

(3) Total de la section de fonctionnement = RAR + résultat reporté + crédits de fonctionnement votés.

(4) Total du budget = total de la section de fonctionnement + total de la section d'investissement.

<b>II – PRESENTATION GENERALE DU BUDGET</b>	<b>II</b>
<b>PRESENTATION DES AP VOTEES</b>	<b>B1</b>

AUTORISATION DE PROGRAMME (1)		Chapitre(s)	Montant
Numéro	Libellé		
AP23.001	AVENUE DES ECOLES	23	14 174,40
AP21.003	LIAISON SOORTS - HOSSEGOR / AV DE BORDEAUX	23	0,00
AP19.002	PLACE DES LANDAIS	23	-70 905,60
AP21.004	PLAN LUMIERE	204	0,00
AP23.002	PLAN PLAGE	23	650 000,00
AP21.005	PLUVIAL	21	-66 089,32
AP23.004	PLUVIAL 2024-2027	21	0,00
AP21.001	POSTE DE POLICE	23	-2 073,87
AP24.001	REHABILITATION DU SPORTING	23	14 450 000,00
AP20.001	VOIRIE	21	-302 736,15
AP23.003	VOIRIE 2024-2027	21	0,00
<b>TOTAL</b>			<b>14 672 369,46</b>
<b>« AP de dépenses imprévues » (2)</b>		020	0,00
<b>TOTAL GENERAL</b>			<b>14 672 369,46</b>

(1) Il s'agit des AP nouvelles qui sont votées lors de la séance d'adoption du budget. Cela concerne des AP relatives à de nouvelles programmations pluriannuelles mais également des AP modifiant un stock d'AP existant.

(2) L'assemblée peut voter des AP de « dépenses imprévues ». Leur montant est limité à 2 % des dépenses réelles de la section correspondante. En fin d'exercice, ces AP sont automatiquement annulées si elles n'ont pas été engagées.

<b>II – PRESENTATION GENERALE DU BUDGET</b>	<b>II</b>
<b>PRESENTATION DES AE VOTEES</b>	<b>B2</b>

AUTORISATION D'ENGAGEMENT (1)		Chapitre(s)	Montant
Numéro	Libellé		
TOTAL			

<b>« AE de dépenses imprévues » (2)</b>	<b>022</b>	<b>0,00</b>
---	------------	-------------

<b>TOTAL GENERAL</b>	<b>0,00</b>
----------------------	-------------

(1) Il s'agit des AE nouvelles qui sont votées lors de la séance d'adoption du budget. Cela concerne des AE relatives à de nouveaux engagements pluriannuels mais également des AE modifiant un stock d'AE existant.

(2) L'assemblée peut voter des AE de « dépenses imprévues ». Leur montant est limité à 2 % des dépenses réelles de la section correspondante. En fin d'exercice, ces AE sont automatiquement annulées si elles n'ont pas été engagées.

II – PRESENTATION GENERALE DU BUDGET	II
EQUILIBRE FINANCIER DU BUDGET – SECTION D'INVESTISSEMENT	C1

## DEPENSES D'INVESTISSEMENT

Chap.	Libellé	Pour mémoire, budget précédent (1)	Restes à réaliser N-1	Propositions nouvelles (2)	Vote de l'assemblée	TOTAL (= RAR + vote)
018	RSA	0,00	0,00	0,00	0,00	0,00
20	Immobilisations incorporelles (sauf le 204) (y compris opérations) (3)	111 656,00	0,00	160 500,00	160 500,00	160 500,00
204	Subventions d'équipement versées (y compris opérations) (3) (8)	749 269,00	0,00	977 000,00	977 000,00	977 000,00
21	Immobilisations corporelles (y compris opérations) (3)	1 507 650,00	0,00	2 379 500,00	2 379 500,00	2 379 500,00
22	Immobilisations reçues en affectation (y compris opérations) (3) (4)	0,00	0,00	0,00	0,00	0,00
23	Immobilisations en cours (sauf 2324) (y compris opérations) (3)	7 714 255,01	0,00	5 429 735,88	5 429 735,88	5 429 735,88
<b>Total des dépenses d'équipement</b>		<b>10 082 830,01</b>	<b>0,00</b>	<b>8 946 735,88</b>	<b>8 946 735,88</b>	<b>8 946 735,88</b>
10	Dotations, fonds divers et réserves	24 526,07	0,00	110 000,00	110 000,00	110 000,00
13	Subventions d'investissement (3)	0,00	0,00	0,00	0,00	0,00
16	Emprunts et dettes assimilées	487 000,00	0,00	442 000,00	442 000,00	442 000,00
18	Cpte de liaison : affectation (BA,régie) (5)	0,00	0,00	0,00	0,00	0,00
26	Participations et créances rattachées	0,00	0,00	0,00	0,00	0,00
27	Autres immobilisations financières (3)	0,00	0,00	360 000,00	360 000,00	360 000,00
<b>Total des dépenses financières</b>		<b>511 526,07</b>	<b>0,00</b>	<b>912 000,00</b>	<b>912 000,00</b>	<b>912 000,00</b>
45...	Chapitres d'opérations pour compte de tiers (6)	28 357,66	0,00	125 000,00	125 000,00	125 000,00
<b>Total des dépenses réelles d'investissement</b>		<b>10 622 713,74</b>	<b>0,00</b>	<b>9 983 735,88</b>	<b>9 983 735,88</b>	<b>9 983 735,88</b>

040	Opérations ordre transf. entre sections (7)	100 000,00		75 000,00	75 000,00	75 000,00
041	Opérations patrimoniales (7)	118 937,45		435 000,00	435 000,00	435 000,00
<b>Total des dépenses d'ordre d'investissement</b>		<b>218 937,45</b>		<b>510 000,00</b>	<b>510 000,00</b>	<b>510 000,00</b>

<b>TOTAL</b>	<b>10 841 651,19</b>	<b>0,00</b>	<b>10 493 735,88</b>	<b>10 493 735,88</b>	<b>10 493 735,88</b>
--------------	----------------------	-------------	----------------------	----------------------	----------------------

+

<b>D 001 SOLDE D'EXECUTION NEGATIF REPORTE OU ANTICIPE</b>	<b>1 144 719,89</b>
--	---------------------

=

<b>TOTAL DES DEPENSES D'INVESTISSEMENT CUMULEES</b>	<b>11 638 455,77</b>
---	----------------------

(1) Voir état I-B pour la comparaison par rapport au budget précédent.

(2) Proposition formulée par le président pour l'exercice N.

(3) Hors dépenses imputées au chapitre 018.

(4) En dépenses, le chapitre 22 retrace les travaux d'investissement réalisés sur les biens reçus en affectation. En recette, il retrace, le cas échéant, l'annulation de tels travaux effectués sur un exercice antérieur.

(5) A servir uniquement lorsque la collectivité effectue une dotation initiale en espèces au profit d'un service public non personnalisé qu'elle crée.

(6) Seul le total des opérations pour compte de tiers figure sur cet état (voir le détail en IV-B5).

(7) DF 023 = RI 021 ; DI 040 = RF 042 ; RI 040 = DF 042 ; DI 041 = RI 041.

(8) Le chapitre 204 « Subventions d'équipement versées » est un chapitre globalisé regroupant les comptes 204 et 2324.



<b>II – PRESENTATION GENERALE DU BUDGET</b>	<b>II</b>
<b>EQUILIBRE FINANCIER DU BUDGET – SECTION D'INVESTISSEMENT</b>	<b>C1</b>

**RECETTES D'INVESTISSEMENT**

Chap.	Libellé	Pour mémoire, budget précédent (1)	Restes à réaliser N-1	Propositions nouvelles (2)	Vote de l'assemblée	TOTAL (= RAR + vote)
018	RSA	0,00	0,00	0,00	0,00	0,00
13	Subventions d'investissement (reçues) (sauf le 138) (3)	805 542,00	280 000,00	1 250 972,00	1 250 972,00	1 530 972,00
16	Emprunts et dettes assimilées (4)	2 000 000,00	2 000 000,00	1 000 000,00	1 000 000,00	3 000 000,00
20	Immobilisations incorporelles (sauf le 204) (3)	0,00	0,00	0,00	0,00	0,00
204	Subventions d'équipement versées (3) (13)	0,00	0,00	0,00	0,00	0,00
21	Immobilisations corporelles (3)	7 800,00	0,00	0,00	0,00	0,00
22	Immobilisations reçues en affectation (3) (5)	0,00	0,00	0,00	0,00	0,00
23	Immobilisations en cours (sauf 2324) (3)	0,00	0,00	0,00	0,00	0,00
<b>Total des recettes d'équipement</b>		<b>2 813 342,00</b>	<b>2 280 000,00</b>	<b>2 250 972,00</b>	<b>2 250 972,00</b>	<b>4 530 972,00</b>
10	Dotations, fonds divers et réserves (sauf 1068)	850 770,58	0,00	1 025 000,00	1 025 000,00	1 025 000,00
1068	Excédents de fonctionnement capitalisés (6)	2 000 000,00	0,00	2 000 000,00	2 000 000,00	2 000 000,00
138	Autres subventions invest. non transf. (3) (7)	0,00	0,00	0,00	0,00	0,00
16	Emprunts et dettes assimilées	500,00	0,00	500,00	500,00	500,00
18	Cpte de liaison : affectation (BA,régie) (8)	0,00	0,00	0,00	0,00	0,00
26	Participations et créances rattachées	0,00	0,00	0,00	0,00	0,00
27	Autres immobilisations financières (3)	0,00	0,00	0,00	0,00	0,00
024	Produits des cessions d'immobilisations	544 020,00	0,00	560 000,00	560 000,00	560 000,00
<b>Total des recettes financières</b>		<b>3 395 290,58</b>	<b>0,00</b>	<b>3 585 500,00</b>	<b>3 585 500,00</b>	<b>3 585 500,00</b>
45...	Chapitres d'opérations pour le compte de tiers (9)	28 357,66	0,00	125 000,00	125 000,00	125 000,00
<b>Total des recettes réelles d'investissement</b>		<b>6 236 990,24</b>	<b>2 280 000,00</b>	<b>5 961 472,00</b>	<b>5 961 472,00</b>	<b>8 241 472,00</b>

021	Virement de la section de fonctionnement (10)	2 760 734,67		2 109 983,77	2 109 983,77	2 109 983,77
040	Opérations ordre transf. entre sections (10) (11)	811 227,17		852 000,00	852 000,00	852 000,00
041	Opérations patrimoniales (10)	118 937,45		435 000,00	435 000,00	435 000,00
<b>Total des recettes d'ordre d'investissement</b>		<b>3 690 899,29</b>		<b>3 396 983,77</b>	<b>3 396 983,77</b>	<b>3 396 983,77</b>

<b>TOTAL</b>	<b>9 927 889,53</b>	<b>2 280 000,00</b>	<b>9 358 455,77</b>	<b>9 358 455,77</b>	<b>11 638 455,77</b>
--------------	---------------------	---------------------	---------------------	---------------------	----------------------

+

<b>R 001 SOLDE D'EXECUTION POSITIF REPORTE OU ANTICIPE</b>	<b>0,00</b>
--	-------------

=

<b>TOTAL DES RECETTES D'INVESTISSEMENT CUMULEES</b>	<b>11 638 455,77</b>
---	----------------------

**Pour information :**

Il s'agit, pour un budget voté en équilibre, des ressources propres correspondant à l'excédent des recettes réelles de fonctionnement sur les dépenses réelles de fonctionnement. Il sert à financer le remboursement du capital de la dette et les nouveaux investissements de la collectivité.

**AUTOFINANCEMENT PREVISIONNEL DÉGAGÉ PAR  
LA SECTION DE FONCTIONNEMENT (12)**

**2 886 983,77**

(1) Voir état I-B pour la comparaison par rapport au budget précédent.

(2) Proposition formulée par le président pour l'exercice N.

(3) Hors recettes imputées au chapitre 018.

(4) Sauf 165, 166 et 16449.

(5) En dépenses, le chapitre 22 retrace les travaux d'investissement réalisés sur les biens reçus en affectation. En recette, il retrace, le cas échéant, l'annulation de tels travaux effectués sur un exercice antérieur.

(6) Le compte 1068 n'est pas un chapitre mais un article du chapitre 10.

(7) Le compte 138 n'est pas un chapitre mais une subdivision du chapitre 13.

(8) A servir uniquement lorsque la collectivité effectue une dotation initiale en espèces au profit d'un service public non personnalisé qu'elle crée.

(9) Seul le total des opérations pour compte de tiers figure sur cet état (voir le détail en IV-B5).

(10) DF 023 = RI 021 ; DI 040 = RF 042 ; RI 040 = DF 042 ; DI 041 = RI 041.

(11) Les comptes 15, 29, 39, 49 et 59 peuvent figurer dans le détail du chapitre si la collectivité a opté pour le régime des provisions budgétaires, conformément aux dispositions législatives et réglementaires applicables.

(12) Solde de l'opération DF 023 + DF 042 – RF 042 ou solde de l'opération RI 021 + RI 040 – DI 040.

(13) Le chapitre 204 « Subventions d'équipement versées » est un chapitre globalisé regroupant les comptes 204 et 2324.

II – PRESENTATION GENERALE DU BUDGET	II
EQUILIBRE FINANCIER – SECTION DE FONCTIONNEMENT	C2

## DEPENSES DE FONCTIONNEMENT

Chap.	Libellé	Pour mémoire, budget précédent (1)	Restes à réaliser N-1	Propositions nouvelles (2)	Vote de l'assemblée	TOTAL (= RAR + vote)
011	Charges à caractère général (3)	3 709 980,00	0,00	3 543 000,00	3 543 000,00	3 543 000,00
012	Charges de personnel et frais assimilés (3)	5 767 661,11	0,00	6 042 835,95	6 042 835,95	6 042 835,95
014	Atténuations de produits	68 581,59	0,00	226 000,00	226 000,00	226 000,00
016	APA	0,00	0,00	0,00	0,00	0,00
017	RSA / Régularisations de RMI	0,00	0,00	0,00	0,00	0,00
65	Autres charges de gestion courante (sauf 6586) (3)	1 378 179,99	0,00	1 288 891,00	1 288 891,00	1 288 891,00
6586	Frais fonctionnement des groupes d'élus	0,00	0,00	0,00	0,00	0,00
<b>Total des dépenses de gestion courante</b>		<b>10 924 402,69</b>	<b>0,00</b>	<b>11 100 726,95</b>	<b>11 100 726,95</b>	<b>11 100 726,95</b>
66	Charges financières	56 000,00	0,00	116 000,00	116 000,00	116 000,00
67	Charges spécifiques (3)	34 653,01	0,00	20 000,00	20 000,00	20 000,00
68	Dotations aux provisions, dépréciations (semi-budgétaires) (3)	20 429,80		165 000,00	165 000,00	165 000,00
<b>Total des dépenses réelles de fonctionnement</b>		<b>11 035 485,50</b>	<b>0,00</b>	<b>11 401 726,95</b>	<b>11 401 726,95</b>	<b>11 401 726,95</b>

023	Virement à la section d'investissement (4)	2 760 734,67		2 109 983,77	2 109 983,77	2 109 983,77
042	Opérations ordre transf. entre sections (4) (5)	811 227,17		852 000,00	852 000,00	852 000,00
043	Opérations ordre intérieur de la section (4)	0,00		0,00	0,00	0,00
<b>Total des dépenses d'ordre de fonctionnement</b>		<b>3 571 961,84</b>		<b>2 961 983,77</b>	<b>2 961 983,77</b>	<b>2 961 983,77</b>

<b>TOTAL</b>	<b>14 607 447,34</b>	<b>0,00</b>	<b>14 363 710,72</b>	<b>14 363 710,72</b>	<b>14 363 710,72</b>
--------------	----------------------	-------------	----------------------	----------------------	----------------------

+

<b>D 002 RESULTAT REPORTE OU ANTICIPE</b>	<b>0,00</b>
---	-------------

=

<b>TOTAL DES DEPENSES DE FONCTIONNEMENT CUMULEES</b>	<b>14 363 710,72</b>
--	----------------------

(1) Voir état I-B pour la comparaison par rapport au budget précédent.

(2) Proposition formulée par le président pour l'exercice N.

(3) Hors dépenses imputées aux chapitres 016 et 017.

(4) DF 023 = RI 021 ; DI 040 = RF 042 ; RI 040 = DF 042 ; DF 043 = RF 043.

(5) Les comptes 68 peuvent figurer dans le détail du chapitre si la collectivité a opté pour le régime des provisions budgétaires, conformément aux dispositions législatives et réglementaires applicables.

II – PRESENTATION GENERALE DU BUDGET	II
EQUILIBRE FINANCIER – SECTION DE FONCTIONNEMENT	C2

## RECETTES DE FONCTIONNEMENT

Chap.	Libellé	Pour mémoire, budget précédent (1)	Restes à réaliser N-1	Propositions nouvelles (2)	Vote de l'assemblée	TOTAL (= RAR + vote)
013	Atténuations de charges (3)	120 000,00	0,00	40 000,00	40 000,00	40 000,00
016	APA	0,00	0,00	0,00	0,00	0,00
017	RSA / Régularisations de RMI	0,00	0,00	0,00	0,00	0,00
70	Prod. services, domaine, ventes diverses	1 692 890,00	0,00	1 833 530,00	1 833 530,00	1 833 530,00
73	Impôts et taxes (sauf le 731)	94 311,92	0,00	88 360,56	88 360,56	88 360,56
731	Fiscalité locale	7 864 013,00	0,00	9 072 250,00	9 072 250,00	9 072 250,00
74	Dotations et participations (3)	734 522,58	0,00	741 313,00	741 313,00	741 313,00
75	Autres produits de gestion courante (3)	1 608 790,96	0,00	498 380,00	498 380,00	498 380,00
<b>Total des recettes de gestion courante</b>		<b>12 114 528,46</b>	<b>0,00</b>	<b>12 273 833,56</b>	<b>12 273 833,56</b>	<b>12 273 833,56</b>
76	Produits financiers	0,00	0,00	0,00	0,00	0,00
77	Produits spécifiques (3)	4 030,00	0,00	1 000,00	1 000,00	1 000,00
78	Reprises amort., dépréciations, prov. (semi-budgétaires) (3)	20 282,25		15 000,00	15 000,00	15 000,00
<b>Total des recettes réelles de fonctionnement</b>		<b>12 138 840,71</b>	<b>0,00</b>	<b>12 289 833,56</b>	<b>12 289 833,56</b>	<b>12 289 833,56</b>

042	Opérations ordre transf. entre sections (4) (5)	100 000,00		75 000,00	75 000,00	75 000,00
043	Opérations ordre intérieur de la section (4)	0,00		0,00	0,00	0,00
<b>Total des recettes d'ordre de fonctionnement</b>		<b>100 000,00</b>		<b>75 000,00</b>	<b>75 000,00</b>	<b>75 000,00</b>

<b>TOTAL</b>	<b>12 238 840,71</b>	<b>0,00</b>	<b>12 364 833,56</b>	<b>12 364 833,56</b>	<b>12 364 833,56</b>
--------------	----------------------	-------------	----------------------	----------------------	----------------------

+

<b>R 002 RESULTAT REPORTE OU ANTICIPE</b>	<b>1 998 877,16</b>
---	---------------------

=

<b>TOTAL DES RECETTES DE FONCTIONNEMENT CUMULEES</b>	<b>14 363 710,72</b>
--	----------------------

## Pour information :

<b>AUTOFINANCEMENT PREVISIONNEL DÉGAGÉ AU PROFIT DE LA SECTION D'INVESTISSEMENT (6)</b>	<b>2 886 983,77</b>	Il s'agit, pour un budget voté en équilibre, des ressources propres correspondant à l'excédent des recettes réelles de fonctionnement sur les dépenses réelles de fonctionnement. Il sert à financer le remboursement du capital de la dette et les nouveaux investissements de la collectivité.
---	---------------------	--

(1) Voir état I-B pour la comparaison par rapport au budget précédent.

(2) Proposition formulée par le président pour l'exercice N.

(3) Hors recettes imputées aux chapitres 016 et 017.

(4) DF 023 = RI 021 ; DI 040 = RF 042 ; RI 040 = DF 042 ; DF 043 = RF 043.

(5) Les comptes 78 peuvent figurer dans le détail du chapitre si la collectivité a opté pour le régime des provisions budgétaires, conformément aux dispositions législatives et réglementaires applicables.

(6) Solde de l'opération DF 023 + DF 042 – RF 042 ou solde de l'opération RI 021 + RI 040 – DI 040.

II – PRESENTATION GENERALE DU BUDGET	II
BALANCE GENERALE – DEPENSES	D1

## DEPENSES D'INVESTISSEMENT (y compris RAR)

INVESTISSEMENT	Opérations réelles (1)	Opérations d'ordre (2)	TOTAL
10 Dotations, fonds divers et réserves	110 000,00	0,00	110 000,00
13 Subventions d'investissement (3)	0,00	0,00	0,00
15 Provisions pour risques et charges (4)		0,00	0,00
16 Emprunts et dettes assimilées (sauf 1688 non budgétaire)	442 000,00	0,00	442 000,00
18 Cpte de liaison : affectation (BA,régie)	(7) 0,00		0,00
Total des opérations d'équipement	6 055 735,88		6 055 735,88
20 Immobilisations incorporelles (sauf 204) (3) (5)	160 500,00	0,00	160 500,00
204 Subventions d'équipement versées (3) (5) (10)	777 000,00	0,00	777 000,00
21 Immobilisations corporelles (3) (5)	1 953 500,00	435 000,00	2 388 500,00
22 Immobilisations reçues en affectation (3) (5)	(8) 0,00	0,00	0,00
23 Immobilisations en cours (3) (sauf 2324) (5)	0,00	75 000,00	75 000,00
018 RSA	0,00	0,00	0,00
26 Participations et créances rattachées	0,00	0,00	0,00
27 Autres immobilisations financières (3)	360 000,00	0,00	360 000,00
28 Amortissement des immobilisations (reprises)		0,00	0,00
29 Dépréciations des immobilisations (4)		0,00	0,00
39 Dépréciation des stocks et en-cours (4)		0,00	0,00
3... Stocks et en-cours		0,00	0,00
198 Neutralisation des amortissements		0,00	0,00
45 Chapitres d'opérations pour compte de tiers (6)	125 000,00	0,00	125 000,00
481 Charges à rép. sur plusieurs exercices		0,00	0,00
49 Dépréciation des comptes de tiers (4)		0,00	0,00
59 Dépréciation des comptes financiers (4)		0,00	0,00
<b>Dépenses d'investissement – Total</b>	<b>9 983 735,88</b>	<b>510 000,00</b>	<b>10 493 735,88</b>

+

<b>D 001 SOLDE D'EXECUTION NEGATIF REPORTE OU ANTICIPE</b>	<b>1 144 719,89</b>
--	---------------------

=

<b>TOTAL DES DEPENSES D'INVESTISSEMENT CUMULEES</b>	<b>11 638 455,77</b>
---	----------------------

## DEPENSES DE FONCTIONNEMENT (y compris RAR)

FONCTIONNEMENT	Opérations réelles (1)	Opérations d'ordre (2)	TOTAL
011 Charges à caractère général (9)	3 543 000,00		3 543 000,00
012 Charges de personnel et frais assimilés (9)	6 042 835,95		6 042 835,95
014 Atténuations de produits	226 000,00		226 000,00
016 APA	0,00		0,00
017 RSA / Régularisations de RMI	0,00		0,00
60 Achats et variation des stocks		0,00	0,00
65 Autres charges de gestion courante (sauf 6586) (9)	1 288 891,00	0,00	1 288 891,00
6586 Frais fonctionnement des groupes d'élus	0,00		0,00
66 Charges financières	116 000,00	0,00	116 000,00
67 Charges spécifiques (9)	20 000,00	0,00	20 000,00
68 Dot. aux amortissements et provisions (9)	165 000,00	852 000,00	1 017 000,00
71 Production stockée (ou déstockage)		0,00	0,00
023 Virement à la section d'investissement		2 109 983,77	2 109 983,77
<b>Dépenses de fonctionnement – Total</b>	<b>11 401 726,95</b>	<b>2 961 983,77</b>	<b>14 363 710,72</b>

+

<b>D 002 RESULTAT REPORTE OU ANTICIPE</b>	<b>0,00</b>
---	-------------

=

<b>TOTAL DES DEPENSES DE FONCTIONNEMENT CUMULEES</b>	<b>14 363 710,72</b>
--	----------------------

(1) Y compris les opérations relatives au rattachement et les opérations d'ordre semi-budgétaires.

(2) Voir la liste des opérations d'ordre de l'instruction budgétaire et comptable M. 57.

(3) Hors dépenses imputées au chapitre 018.

(4) Ces chapitres ne sont à renseigner que si la collectivité applique le régime des provisions budgétaires, conformément aux dispositions législatives et réglementaires applicables.

(5) Hors chapitres opérations.

(6) Seul le total des opérations pour compte de tiers figure sur cet état (voir le détail en IV-B5).

(7) A utiliser uniquement dans le cas où la collectivité effectuerait une dotation initiale au profit d'un service public doté de la seule autonomie financière.

(8) A utiliser uniquement dans le cas où la collectivité effectuerait des dépenses sur des biens affectés.

(9) Hors dépenses imputées aux chapitres 016 et 017.

(10) Le chapitre 204 « Subventions d'équipement versées » est un chapitre globalisé regroupant les comptes 204 et 2324.

II – PRESENTATION GENERALE DU BUDGET	II
BALANCE GENERALE – RECETTES	D2

## RECETTES D'INVESTISSEMENT (y compris RAR)

INVESTISSEMENT	Opérations réelles (1)	Opérations d'ordre (2)	TOTAL
10 Dotations, fonds divers et réserves (sauf 1068)	1 025 000,00	0,00	1 025 000,00
13 Subventions d'investissement (reçues) (3)	1 530 972,00	0,00	1 530 972,00
15 Provisions pour risques et charges (4)		0,00	0,00
16 Emprunts et dettes assimilées (sauf 1688 non budgétaire)	3 000 500,00	0,00	3 000 500,00
18 Cpte de liaison : affectation (BA,régie) (6)	0,00		0,00
20 Immobilisations incorporelles (sauf le 204) (3)	0,00	0,00	0,00
204 Subventions d'équipement versées (3) (9)	0,00	0,00	0,00
21 Immobilisations corporelles (3)	0,00	0,00	0,00
22 Immobilisations reçues en affectation (3) (7)	0,00	0,00	0,00
23 Immobilisations en cours(sauf 2324) (3)	0,00	0,00	0,00
018 RSA	0,00	0,00	0,00
26 Participations et créances rattachées	0,00	0,00	0,00
27 Autres immobilisations financières (3)	0,00	435 000,00	435 000,00
28 Amortissement des immobilisations		850 000,00	850 000,00
29 Dépréciations des immobilisations (4)		0,00	0,00
39 Dépréciation des stocks et en-cours (4)		0,00	0,00
3... Stocks et en-cours		0,00	0,00
45 Chapitres d'opérations pour compte de tiers (5)	125 000,00	0,00	125 000,00
481 Charges à rép. sur plusieurs exercices		2 000,00	2 000,00
49 Dépréciation des comptes de tiers (4)		0,00	0,00
59 Dépréciation des comptes financiers (4)		0,00	0,00
021 Virement de la section de fonctionnement		2 109 983,77	2 109 983,77
024 Produits des cessions d'immobilisations	560 000,00		560 000,00
<b>Recettes d'investissement – Total</b>	<b>6 241 472,00</b>	<b>3 396 983,77</b>	<b>9 638 455,77</b>

+

<b>R 001 SOLDE D'EXECUTION POSITIF REPORTE OU ANTICIPE</b>	<b>0,00</b>
--	-------------

+

<b>R 1068 AFFECTATION DU RESULTAT</b>	<b>2 000 000,00</b>
---------------------------------------	---------------------

=

<b>TOTAL DES RECETTES D'INVESTISSEMENT CUMULEES</b>	<b>11 638 455,77</b>
---	----------------------

## RECETTES DE FONCTIONNEMENT (y compris RAR)

FONCTIONNEMENT	Opérations réelles (1)	Opérations d'ordre (2)	TOTAL
013 Atténuations de charges (8)	40 000,00		40 000,00
016 APA	0,00		0,00
017 RSA / Régularisations de RMI	0,00		0,00
60 Achats et variation des stocks		0,00	0,00
70 Prod. services, domaine, ventes diverses	1 833 530,00		1 833 530,00
71 Production stockée (ou déstockage)		0,00	0,00
72 Production immobilisée		75 000,00	75 000,00
73 Impôts et taxes (sauf 731)	88 360,56		88 360,56
731 Fiscalité locale	9 072 250,00		9 072 250,00
74 Dotations et participations (8)	741 313,00		741 313,00
75 Autres produits de gestion courante (8)	498 380,00	0,00	498 380,00
76 Produits financiers	0,00	0,00	0,00
77 Produits spécifiques (8)	1 000,00	0,00	1 000,00
78 Reprise sur amortissements et provisions (8)	15 000,00	0,00	15 000,00
79 Transferts de charges		0,00	0,00
<b>Recettes de fonctionnement – Total</b>	<b>12 289 833,56</b>	<b>75 000,00</b>	<b>12 364 833,56</b>

+

<b>R 002 RESULTAT REPORTE OU ANTICIPE</b>	<b>1 998 877,16</b>
---	---------------------

=

<b>TOTAL DES RECETTES DE FONCTIONNEMENT CUMULEES</b>	<b>14 363 710,72</b>
--	----------------------

- (1) Y compris les opérations relatives au rattachement et les opérations d'ordre semi-budgétaires.
- (2) Voir la liste des opérations d'ordre de l'instruction budgétaire et comptable M. 57.
- (3) Hors recettes imputées au chapitre 018.
- (4) Ces chapitres ne sont à renseigner que si la collectivité applique le régime des provisions budgétaires, conformément aux dispositions législatives et réglementaires applicables.
- (5) Seul le total des opérations pour compte de tiers figure sur cet état (voir le détail en IV-B5).
- (6) A utiliser uniquement dans le cas où la collectivité effectuerait une dotation initiale au profit d'un service public doté de la seule autonomie financière.
- (7) A utiliser uniquement dans le cas où la collectivité effectuerait des dépenses sur des biens affectés.
- (8) Hors recettes imputées aux chapitres 016 et 017.
- (9) Le chapitre 204 « Subventions d'équipement versées » est un chapitre globalisé regroupant les comptes 204 et 2324.



III – VOTE DU BUDGET	III
SECTION D'INVESTISSEMENT – VUE D'ENSEMBLE – DEPENSES – AP NOUVELLES ET CREDITS DE L'EXERCICE	A

## DEPENSES

Chapitre	Pour mémoire, budget précédent (1)	RAR N-1 I	Vote de l'assemblée sur les AP lors de la séance budgétaire (2)	Propositions nouvelles	Vote de l'assemblée II	Pour information, dépenses gérées dans le cadre d'une AP	Pour information, dépenses gérées hors AP	TOTAL (RAR N-1 + Vote) III = I + II
<b>TOTAL</b>	<b>10 841 651,19</b>	<b>0,00</b>	<b>14 672 369,46</b>	<b>10 493 735,88</b>	<b>10 493 735,88</b>	<b>4 923 000,00</b>	<b>5 570 735,88</b>	<b>10 493 735,88</b>
018 RSA	0,00	0,00	0,00	0,00	0,00	0,00	0,00	0,00
20 Immobilisations incorporelles (sauf 204)	111 656,00	0,00	0,00	160 500,00	160 500,00	0,00	160 500,00	160 500,00
204 Subventions d'équipement versées (9)	341 000,00	0,00	0,00	777 000,00	777 000,00	0,00	777 000,00	777 000,00
21 Immobilisations corporelles	1 184 474,68	0,00	0,00	1 953 500,00	1 953 500,00	0,00	1 953 500,00	1 953 500,00
22 Immobilisations reçues en affectation	0,00	0,00	0,00	0,00	0,00	0,00	0,00	0,00
23 Immobilisations en cours (sauf 2324)	0,00	0,00	0,00	0,00	0,00	0,00	0,00	0,00
Total des opérations d'équipement (3)	8 445 699,33	0,00	14 672 369,46	6 055 735,88	6 055 735,88	4 923 000,00	1 132 735,88	6 055 735,88
<b>Total des dépenses d'équipement</b>	<b>10 082 830,01</b>	<b>0,00</b>	<b>14 672 369,46</b>	<b>8 946 735,88</b>	<b>8 946 735,88</b>	<b>4 923 000,00</b>	<b>4 023 735,88</b>	<b>8 946 735,88</b>
10 Dotations, fonds divers et réserves	24 526,07	0,00		110 000,00	110 000,00		110 000,00	110 000,00
13 Subventions d'investissement	0,00	0,00		0,00	0,00		0,00	0,00
16 Emprunts et dettes assimilées (sauf 1688 non budgétaire)	487 000,00	0,00		442 000,00	442 000,00		442 000,00	442 000,00
18 Cpte de liaison : affectation (BA,régie)	0,00	0,00		0,00	0,00		0,00	0,00
26 Participations et créances rattachées	0,00	0,00	0,00	0,00	0,00	0,00	0,00	0,00
27 Autres immobilisations financières	0,00	0,00	0,00	360 000,00	360 000,00	0,00	360 000,00	360 000,00
020 Dépenses imprévues (dans le cadre d'une AP)			0,00					
<b>Total des dépenses financières</b>	<b>511 526,07</b>	<b>0,00</b>	<b>0,00</b>	<b>912 000,00</b>	<b>912 000,00</b>	<b>0,00</b>	<b>912 000,00</b>	<b>912 000,00</b>
45 Chapitres d'opérations pour compte de tiers (4)	28 357,66	0,00	0,00	125 000,00	125 000,00	0,00	125 000,00	125 000,00
<b>Total des dépenses réelles</b>	<b>10 622 713,74</b>	<b>0,00</b>	<b>14 672 369,46</b>	<b>9 983 735,88</b>	<b>9 983 735,88</b>	<b>4 923 000,00</b>	<b>5 060 735,88</b>	<b>9 983 735,88</b>
040 Opérations ordre transf. entre sections (5) (6)	100 000,00			75 000,00	75 000,00		75 000,00	75 000,00
041 Opérations patrimoniales (7)	118 937,45			435 000,00	435 000,00		435 000,00	435 000,00
<b>Total des dépenses d'ordre</b>	<b>218 937,45</b>			<b>510 000,00</b>	<b>510 000,00</b>		<b>510 000,00</b>	<b>510 000,00</b>

<b>D001 Solde d'exécution négatif reporté ou anticipé (8)</b>	<b>1 144 719,89</b>
---	---------------------

<b>Total des dépenses d'investissement cumulées</b>	<b>11 638 455,77</b>
---	----------------------

(1) Voir état I-B pour le contenu du budget précédent.

(2) Il s'agit des AP nouvelles qui sont votées lors de la séance d'adoption du budget. Cela concerne les AP relatives à de nouvelles programmations pluriannuelles mais également les AP modifiant un stock d'AP existant.

(3) Voir l'état III-A2.1 pour le détail des opérations d'équipement.

(4) Voir l'état IV-B5 pour le détail des opérations pour compte de tiers.

(5) Cf. définition du chapitre des opérations d'ordre (*DI 040 = RF 042*).

(6) Aucune prévision budgétaire ne doit figurer à l'article 192 (cf. chapitre 024 « produit des cessions d'immobilisations »).

(7) Cf. définition du chapitre des opérations d'ordre (*DI 041 = RI 041*).

(8) Le solde d'exécution reporté est le résultat constaté de l'exercice précédent qui fait l'objet d'un report et non d'un vote de l'assemblée délibérante. Inscrire en cas de reprise des résultats de l'exercice précédent (après vote du compte administratif ou si reprise anticipée des résultats).

(9) Le chapitre 204 « Subventions d'équipement versées » est un chapitre globalisé regroupant les comptes 204 et 2324.

III – VOTE DU BUDGET					III
SECTION D'INVESTISSEMENT – VUE D'ENSEMBLE – RECETTES					A

## RECETTES

Chapitre		Pour mémoire, budget précédent (1)	RAR N-1	Propositions nouvelles	Vote de l'assemblée	TOTAL (RAR N-1 + Vote)
			I		II	III = I + II
<b>TOTAL</b>		<b>7 927 889,53</b>	<b>2 280 000,00</b>	<b>7 358 455,77</b>	<b>7 358 455,77</b>	<b>9 638 455,77</b>
018	RSA	0,00	0,00	0,00	0,00	0,00
13	Subventions d'investissement (hors 138)	805 542,00	280 000,00	1 250 972,00	1 250 972,00	1 530 972,00
16	Emprunts et dettes assimilées (hors 16449, 165, 166 et 1688 non budgétaire)	2 000 000,00	2 000 000,00	1 000 000,00	1 000 000,00	3 000 000,00
20	Immobilisations incorporelles (sauf 204)	0,00	0,00	0,00	0,00	0,00
204	Subventions d'équipement versées (9)	0,00	0,00	0,00	0,00	0,00
21	Immobilisations corporelles	7 800,00	0,00	0,00	0,00	0,00
22	Immobilisations reçues en affectation	0,00	0,00	0,00	0,00	0,00
23	Immobilisations en cours (sauf 2324)	0,00	0,00	0,00	0,00	0,00
<b>Total des recettes d'équipement</b>		<b>2 813 342,00</b>	<b>2 280 000,00</b>	<b>2 250 972,00</b>	<b>2 250 972,00</b>	<b>4 530 972,00</b>
10	Dotations, fonds divers et réserves (sauf 1068)	850 770,58	0,00	1 025 000,00	1 025 000,00	1 025 000,00
138	Autres subventions invest. non transf.	0,00	0,00	0,00	0,00	0,00
16	Emprunts et dettes assimilées (16449, 165 et 166)	500,00	0,00	500,00	500,00	500,00
18	Cpte de liaison : affectation (BA,régie)	0,00	0,00	0,00	0,00	0,00
26	Participations et créances rattachées	0,00	0,00	0,00	0,00	0,00
27	Autres immobilisations financières	0,00	0,00	0,00	0,00	0,00
024	Produits des cessions d'immobilisations	544 020,00	0,00	560 000,00	560 000,00	560 000,00
<b>Total des recettes financières</b>		<b>1 395 290,58</b>	<b>0,00</b>	<b>1 585 500,00</b>	<b>1 585 500,00</b>	<b>1 585 500,00</b>
45	Chapitres d'opérations pour compte de tiers (2)	28 357,66	0,00	125 000,00	125 000,00	125 000,00
<b>Total des recettes réelles</b>		<b>4 236 990,24</b>	<b>2 280 000,00</b>	<b>3 961 472,00</b>	<b>3 961 472,00</b>	<b>6 241 472,00</b>
021	Virement de la section de fonctionnement	2 760 734,67		2 109 983,77	2 109 983,77	2 109 983,77
040	Opérations ordre transf. entre sections (3) (4) (5)	811 227,17		852 000,00	852 000,00	852 000,00
041	Opérations patrimoniales (6)	118 937,45		435 000,00	435 000,00	435 000,00
<b>Total des recettes d'ordre</b>		<b>3 690 899,29</b>		<b>3 396 983,77</b>	<b>3 396 983,77</b>	<b>3 396 983,77</b>

R001 Solde d'exécution positif reporté ou anticipé (7)					0,00
--	--	--	--	--	------

Affectation au compte 1068 (8)					2 000 000,00
--------------------------------	--	--	--	--	--------------

Total des recettes d'investissement cumulées					11 638 455,77
--	--	--	--	--	---------------

(1) Voir état I-B pour le contenu du budget précédent.

(2) Voir l'état IV-B5 pour le détail des opérations pour compte de tiers.

(3) Cf. définition du chapitre des opérations d'ordre (*RI 040 = DF 042*).

(4) Les comptes 15, 29, 39, 49 et 59 peuvent figurer dans le détail du chapitre si la collectivité a opté pour le régime des provisions budgétaires, conformément aux dispositions législatives et réglementaires applicables.

(5) Aucune prévision budgétaire ne doit figurer à l'article 192 (cf. chapitre 024 « produit des cessions d'immobilisations »).

(6) Cf. définition du chapitre des opérations d'ordre (*DI 041 = RI 041*).

(7) Le solde d'exécution reporté est le résultat constaté de l'exercice précédent qui fait l'objet d'un report et non d'un vote de l'assemblée délibérante. Inscrire en cas de reprise des résultats de l'exercice précédent (après vote du compte administratif ou si reprise anticipée des résultats).

(8) Le montant inscrit doit être conforme à la délibération d'affectation du résultat. Ce montant ne fait donc pas l'objet d'un nouveau vote.

(9) Le chapitre 204 « Subventions d'équipement versées » est un chapitre globalisé regroupant les comptes 204 et 2324.

III – VOTE DU BUDGET								III
SECTION D'INVESTISSEMENT – DEPENSES – DETAIL PAR ARTICLE								A1

Chap. / art. (1)		Pour mémoire, budget précédent (2)	RAR N-1  I	Vote de l'assemblée sur les AP lors de la séance budgétaire (3)	Propositions nouvelles	Vote de l'assemblée  II	Pour information Crédits gérés dans le cadre d'une AP	Pour information Crédits gérés hors AP	TOTAL (RAR N-1 + Vote)  III = I + II
<b>TOTAL</b>		<b>10 841 651,19</b>	<b>0,00</b>	<b>14 672 369,46</b>	<b>10 493 735,88</b>	<b>10 493 735,88</b>	<b>4 923 000,00</b>	<b>5 570 735,88</b>	<b>10 493 735,88</b>
018	RSA	0,00	0,00	0,00	0,00	0,00	0,00	0,00	0,00
20	Immobilisations incorporelles (sauf 204)	111 656,00	0,00	0,00	160 500,00	160 500,00	0,00	160 500,00	160 500,00
202	Frais réalisation documents urbanisme	71 656,00	0,00		30 000,00	30 000,00	0,00	30 000,00	30 000,00
2031	Frais d'études	10 000,00	0,00		71 500,00	71 500,00	0,00	71 500,00	71 500,00
2051	Concessions, droits similaires	30 000,00	0,00		59 000,00	59 000,00	0,00	59 000,00	59 000,00
204	Subventions d'équipement versées (9)	341 000,00	0,00	0,00	777 000,00	777 000,00	0,00	777 000,00	777 000,00
2041412	Subv. Cne GFP : Bâtiments, installations	100 000,00	0,00		0,00	0,00	0,00	0,00	0,00
2041512	Subv. Grpt : Bâtiments, installations	10 000,00	0,00		0,00	0,00	0,00	0,00	0,00
2041582	Autres grpts - Bâtiments et installat°	80 000,00	0,00		516 000,00	516 000,00	0,00	516 000,00	516 000,00
204182	Autres org pub - Bât. et installations	80 000,00	0,00		100 000,00	100 000,00	0,00	100 000,00	100 000,00
20422	Privé : Bâtiments, installations	10 000,00	0,00		100 000,00	100 000,00	0,00	100 000,00	100 000,00
2046	Attributions compensation investissement	61 000,00	0,00		61 000,00	61 000,00	0,00	61 000,00	61 000,00
21	Immobilisations corporelles	1 184 474,68	0,00	0,00	1 953 500,00	1 953 500,00	0,00	1 953 500,00	1 953 500,00
2111	Terrains nus	30 000,00	0,00		30 000,00	30 000,00	0,00	30 000,00	30 000,00
2121	Plantations d'arbres et d'arbustes	15 200,00	0,00		20 000,00	20 000,00	0,00	20 000,00	20 000,00
2128	Autres agencements et aménagements	178 140,00	0,00		90 000,00	90 000,00	0,00	90 000,00	90 000,00
21316	Equipements du cimetière	22 500,00	0,00		28 000,00	28 000,00	0,00	28 000,00	28 000,00
21351	Bâtiments publics	334 100,00	0,00		538 900,00	538 900,00	0,00	538 900,00	538 900,00
2151	Réseaux de voirie	24 354,68	0,00		31 000,00	31 000,00	0,00	31 000,00	31 000,00
2152	Installations de voirie	80 000,00	0,00		37 000,00	37 000,00	0,00	37 000,00	37 000,00
21534	Réseaux d'électrification	5 000,00	0,00		10 000,00	10 000,00	0,00	10 000,00	10 000,00
21538	Autres réseaux	82 000,00	0,00		418 000,00	418 000,00	0,00	418 000,00	418 000,00
21568	Autre matériel, outillage incendie	25 000,00	0,00		46 000,00	46 000,00	0,00	46 000,00	46 000,00
215731	Matériel roulant	56 000,00	0,00		100 000,00	100 000,00	0,00	100 000,00	100 000,00
215738	Autre matériel et outillage de voirie	8 200,00	0,00		27 800,00	27 800,00	0,00	27 800,00	27 800,00
2158	Autres inst., matériel, outil. techniques	86 180,00	0,00		219 500,00	219 500,00	0,00	219 500,00	219 500,00
21611	Biens sous-jacents	10 400,00	0,00		10 000,00	10 000,00	0,00	10 000,00	10 000,00

Chap. / art. (1)		Pour mémoire, budget précédent (2)	RAR N-1	Vote de l'assemblée sur les AP lors de la séance budgétaire (3)	Propositions nouvelles	Vote de l'assemblée	Pour information Crédits gérés dans le cadre d'une AP	Pour information Crédits gérés hors AP	TOTAL (RAR N-1 + Vote)
			I			II			III = I + II
21828	Autres matériels de transport	52 600,00	0,00		87 000,00	87 000,00	0,00	87 000,00	87 000,00
21831	Matériel informatique scolaire	2 000,00	0,00		2 500,00	2 500,00	0,00	2 500,00	2 500,00
21838	Autre matériel informatique	25 000,00	0,00		15 000,00	15 000,00	0,00	15 000,00	15 000,00
21841	Matériel de bureau et mobilier scolaire	0,00	0,00		0,00	0,00	0,00	0,00	0,00
21848	Autres matériels de bureau et mobiliers	27 500,00	0,00		15 000,00	15 000,00	0,00	15 000,00	15 000,00
2188	Autres immobilisations corporelles	120 300,00	0,00		227 800,00	227 800,00	0,00	227 800,00	227 800,00
22	Immobilisations reçues en affectation	0,00	0,00	0,00	0,00	0,00	0,00	0,00	0,00
23	Immobilisations en cours (sauf 2324)	0,00	0,00	0,00	0,00	0,00	0,00	0,00	0,00
	Total des opérations d'équipement (4)	8 445 699,33	0,00	14 672 369,46	6 055 735,88	6 055 735,88	4 923 000,00	1 132 735,88	6 055 735,88
<b>Total des dépenses d'équipement</b>		<b>10 082 830,01</b>	<b>0,00</b>	<b>14 672 369,46</b>	<b>8 946 735,88</b>	<b>8 946 735,88</b>	<b>4 923 000,00</b>	<b>4 023 735,88</b>	<b>8 946 735,88</b>
10	Dotations, fonds divers et réserves	24 526,07	0,00		110 000,00	110 000,00		110 000,00	110 000,00
10226	Taxe d'aménagement	24 526,07	0,00		110 000,00	110 000,00		110 000,00	110 000,00
13	Subventions d'investissement	0,00	0,00		0,00	0,00		0,00	0,00
16	Emprunts et dettes assimilées (sauf le 1688 non budgétaire)	487 000,00	0,00		442 000,00	442 000,00		442 000,00	442 000,00
1641	Emprunts en euros	485 000,00	0,00		440 000,00	440 000,00		440 000,00	440 000,00
165	Dépôts et cautionnements reçus	2 000,00	0,00		2 000,00	2 000,00		2 000,00	2 000,00
18	Cpte de liaison : affectation (BA,régie)	0,00	0,00		0,00	0,00		0,00	0,00
26	Participations et créances rattachées	0,00	0,00	0,00	0,00	0,00	0,00	0,00	0,00
27	Autres immobilisations financières	0,00	0,00	0,00	360 000,00	360 000,00	0,00	360 000,00	360 000,00
27638	Créance Autres établissements publics	0,00	0,00		360 000,00	360 000,00	0,00	360 000,00	360 000,00
020	Dépenses imprévues (dans le cadre d'une AP)			0,00					
<b>Total des dépenses financières</b>		<b>511 526,07</b>	<b>0,00</b>	<b>0,00</b>	<b>912 000,00</b>	<b>912 000,00</b>	<b>0,00</b>	<b>912 000,00</b>	<b>912 000,00</b>
45...	Opérations pour compte de tiers (5)	28 357,66	0,00	0,00	125 000,00	125 000,00	0,00	125 000,00	125 000,00
4581001	OPERATION SOUS MANDAT - DEPENSES - AV. DU GOLF	<b>15 633,70</b>	0,00		0,00	0,00	0,00	0,00	0,00
4581002	OPERATION SOUS MANDAT - DEPENSES - MOLLE LARNERE	<b>7 723,96</b>	0,00		0,00	0,00	0,00	0,00	0,00

**COMMUNE DE SOORTS-HOSSEGOR - COMMUNE DE SOORTS-HOSSEGOR - BP - 2024**

Chap. / art. (1)		Pour mémoire, budget précédent (2)	RAR N-1  I	Vote de l'assemblée sur les AP lors de la séance budgétaire (3)	Propositions nouvelles	Vote de l'assemblée  II	Pour information Crédits gérés dans le cadre d'une AP	Pour information Crédits gérés hors AP	TOTAL (RAR N-1 + Vote)  III = I + II
4581004	OPERATION SOUS MANDAT - DEPENSES - AV DES OYATS	0,00	0,00		100 000,00	100 000,00	0,00	100 000,00	100 000,00
4581999	OPERATION SOUS MANDAT - DEPENSES - DIVERS	5 000,00	0,00		25 000,00	25 000,00	0,00	25 000,00	25 000,00
<b>Total des dépenses réelles</b>		<b>10 622 713,74</b>	<b>0,00</b>	<b>14 672 369,46</b>	<b>9 983 735,88</b>	<b>9 983 735,88</b>	<b>4 923 000,00</b>	<b>5 060 735,88</b>	<b>9 983 735,88</b>
040	Opérations ordre transf. entre sections (6)	100 000,00			75 000,00	75 000,00		75 000,00	75 000,00
	Reprise sur autofinancement antérieur	0,00			0,00	0,00		0,00	0,00
	Charges transférées (7)	100 000,00			75 000,00	75 000,00		75 000,00	75 000,00
2313	Constructions	100 000,00			75 000,00	75 000,00		75 000,00	75 000,00
041	Opérations patrimoniales (8)	118 937,45			435 000,00	435 000,00		435 000,00	435 000,00
2115	Terrains bâtis	0,00			435 000,00	435 000,00		435 000,00	435 000,00
2315	Install., matériel et outill. technique	118 937,45			0,00	0,00		0,00	0,00
<b>Total des dépenses d'ordre</b>		<b>218 937,45</b>			<b>510 000,00</b>	<b>510 000,00</b>		<b>510 000,00</b>	<b>510 000,00</b>

(1) Détailler les articles conformément au plan de comptes.

(2) Voir état I-B pour le contenu du budget précédent.

(3) Il s'agit des AP nouvelles qui sont votées lors de la séance d'adoption du budget. Cela concerne les AP relatives à de nouvelles programmations pluriannuelles mais également les AP modifiant un stock d'AP existant.

(4) Voir état III-A2.1 pour le détail des opérations d'équipement.

(5) Il y a autant de ligne que d'opération pour compte de tiers.

(6) Cf. définition du chapitre des opérations d'ordre (DI 040 = RF 042).

(7) Aucune prévision budgétaire ne doit figurer à l'article 192 (cf. chapitre 024 « produit des cessions d'immobilisations »).

(8) Cf. définition du chapitre des opérations d'ordre (DI 041 = RI 041).

(9) Le chapitre 204 « Subventions d'équipement versées » est un chapitre globalisé regroupant les comptes 204 et 2324.

III – VOTE DU BUDGET	III
SECTION D'INVESTISSEMENT – VUE D'ENSEMBLE DES OPERATIONS D'EQUIPEMENT	A2.1

## Vue d'ensemble des chapitres des opérations d'équipement

N° Opération	Libellé de l'opération	N° AP (1)	Pour mémoire réalisations cumulées au 01/01/N	RAR N-1	Propositions nouvelles	Vote de l'assemblée	Pour information Crédits gérés dans le cadre d'une AP	Pour information Crédits gérés hors AP
0	VOIRIE	AP20.001	0,00	0,00	0,00	0,00	0,00	0,00
0	PLAN LUMIERE	AP21.004	0,00	0,00	0,00	0,00	0,00	0,00
0	PLUVIAL	AP21.005	0,00	0,00	0,00	0,00	0,00	0,00
9446	AMENAGEMENTS DE BATIMENTS		0,00	0,00	1 066 735,88	1 066 735,88	0,00	1 066 735,88
9452	REFECTION TRAIT DE CÔTE		57 736,84	0,00	16 000,00	16 000,00	0,00	16 000,00
9457	PLACE DES LANDAIS	AP19.002	4 137 045,74	0,00	473 000,00	473 000,00	473 000,00	0,00
9460	POSTE DE POLICE	AP21.001	1 027 861,49	0,00	120 000,00	120 000,00	120 000,00	0,00
9463	LIAISON SOORTS - HOSSEGOR	AP21.003	111 021,04	0,00	2 220 000,00	2 220 000,00	2 220 000,00	0,00
9466	FERME DE BIELLE		0,00	0,00	50 000,00	50 000,00	0,00	50 000,00
9472	AVENUE DES ECOLES	AP23.001	14 174,40	0,00	500 000,00	500 000,00	500 000,00	0,00
9476	PLAN LUMIERE	AP21.004	203 740,62	0,00	200 000,00	200 000,00	200 000,00	0,00
9477	PLUVIAL	AP21.005	30 126,00	0,00	35 000,00	35 000,00	35 000,00	0,00
9478	VOIRIE	AP20.001	46 876,91	0,00	38 000,00	38 000,00	38 000,00	0,00
9479	PLAN PLAGE	AP23.002	79 517,89	0,00	160 000,00	160 000,00	160 000,00	0,00
9480	VOIRIE 2024-2027	AP23.003	0,00	0,00	0,00	0,00	0,00	0,00
9481	PLUVIAL 2024-2027	AP23.004	0,00	0,00	65 000,00	65 000,00	65 000,00	0,00
9482	SPORTING CASINO	AP24-001	0,00	0,00	1 000 000,00	1 000 000,00	1 000 000,00	0,00
9494	VOIRIE 2024-2027	AP23.003	0,00	0,00	112 000,00	112 000,00	112 000,00	0,00
<b>TOTAL</b>			<b>5 708 100,93</b>	<b>0,00</b>	<b>6 055 735,88</b>	<b>6 055 735,88</b>	<b>4 923 000,00</b>	<b>1 132 735,88</b>

(1) Colonne à renseigner uniquement lorsque l'opération d'équipement est afférente à une AP.



III – VOTE DU BUDGET	III
SECTION D'INVESTISSEMENT – DETAIL DES OPERATIONS D'EQUIPEMENT	A2.2

**(1) CHAPITRE DES OPERATIONS D'EQUIPEMENT N° : 0**  
**LIBELLE : VOIRIE VOIRIE PLUVIAL**  
**AFFERENT A L'AUTORISATION DE PROGRAMME : AP20.001**

**DEPENSES**

Chap. / art. (2)	Libellé	AP votée y compris ajustement	Réalisations cumulées au 01/01/N	RAR N-1	Propositions nouvelles	Vote de l'assemblée
<b>DEPENSES</b>		<b>0,00</b>	<b>0,00</b>	<b>a 0,00</b>	<b>0,00</b>	<b>b 0,00</b>
20	Immobilisations incorporelles (sauf 204)	0,00	0,00	0,00	0,00	0,00
204	Subventions d'équipement versées (6)	0,00	0,00	0,00	0,00	0,00
21	Immobilisations corporelles	0,00	0,00	0,00	0,00	0,00
2151	Réseaux de voirie	0,00	0,00	0,00	0,00	0,00
22	Immobilisations reçues en affectation	0,00	0,00	0,00	0,00	0,00
23	Immobilisations en cours (sauf 2324)	0,00	0,00	0,00	0,00	0,00

**FINANCEMENT EXTERNE (pour information) (facultatif)**

Chap. / art. (2)	Libellé	Réalisations cumulées affectées à l'opération au 01/01/N	RAR N-1	Propositions nouvelles	Vote de l'assemblée
<b>TOTAL RECETTES AFFECTEES (3)</b>		<b>0,00</b>	<b>c 0,00</b>	<b>0,00</b>	<b>d 0,00</b>
13	Subventions d'investissement (reçues) (sauf 138)	0,00	0,00	0,00	0,00
16	Emprunts et dettes assimilées (4)	0,00	0,00	0,00	0,00
20	Immobilisations incorporelles (sauf le 204)	0,00	0,00	0,00	0,00
204	Subventions d'équipement versées (6)	0,00	0,00	0,00	0,00
21	Immobilisations corporelles	0,00	0,00	0,00	0,00
22	Immobilisations reçues en affectation	0,00	0,00	0,00	0,00
23	Immobilisations en cours (sauf 2324)	0,00	0,00	0,00	0,00

<b>Solde = (c + d) – (a + b) (5)</b>	<b>0,00</b>
--------------------------------------	-------------

(1) Ouvrir une page par chapitre d'opération.

(2) Détailler les articles utilisés conformément au plan de comptes.

(3) Exceptionnellement, les comptes 20, 204, 21, 22 et 23 sont en recettes réelles en cas de réduction ou d'annulation de mandats donnant lieu à reversement.

(4) Sauf 165, 166 et 16449.

(5) Indiquer le signe algébrique.

(6) Le chapitre 204 « Subventions d'équipement versées » est un chapitre globalisé regroupant les comptes 204 et 2324.

III – VOTE DU BUDGET	III
SECTION D'INVESTISSEMENT – DETAIL DES OPERATIONS D'EQUIPEMENT	A2.2

**(1) CHAPITRE DES OPERATIONS D'EQUIPEMENT N° : 0**  
**LIBELLE : PLAN LUMIERE**  
**AFFERENT A L'AUTORISATION DE PROGRAMME : AP21.004**

**DEPENSES**

Chap. / art. (2)	Libellé	AP votée y compris ajustement	Réalisations cumulées au 01/01/N	RAR N-1	Propositions nouvelles	Vote de l'assemblée
<b>DEPENSES</b>		<b>0,00</b>	<b>0,00</b>	<b>a 0,00</b>	<b>0,00</b>	<b>b 0,00</b>
20	Immobilisations incorporelles (sauf 204)	0,00	0,00	0,00	0,00	0,00
204	Subventions d'équipement versées (6)	0,00	0,00	0,00	0,00	0,00
2041582	Autres grpts - Bâtiments et installat°	0,00	0,00	0,00	0,00	0,00
21	Immobilisations corporelles	0,00	0,00	0,00	0,00	0,00
22	Immobilisations reçues en affectation	0,00	0,00	0,00	0,00	0,00
23	Immobilisations en cours (sauf 2324)	0,00	0,00	0,00	0,00	0,00

**FINANCEMENT EXTERNE (pour information) (facultatif)**

Chap. / art. (2)	Libellé	Réalisations cumulées affectées à l'opération au 01/01/N	RAR N-1	Propositions nouvelles	Vote de l'assemblée
<b>TOTAL RECETTES AFFECTEES (3)</b>		<b>0,00</b>	<b>c 0,00</b>	<b>0,00</b>	<b>d 0,00</b>
13	Subventions d'investissement (reçues) (sauf 138)	0,00	0,00	0,00	0,00
16	Emprunts et dettes assimilées (4)	0,00	0,00	0,00	0,00
20	Immobilisations incorporelles (sauf le 204)	0,00	0,00	0,00	0,00
204	Subventions d'équipement versées (6)	0,00	0,00	0,00	0,00
21	Immobilisations corporelles	0,00	0,00	0,00	0,00
22	Immobilisations reçues en affectation	0,00	0,00	0,00	0,00
23	Immobilisations en cours (sauf 2324)	0,00	0,00	0,00	0,00

<b>Solde = (c + d) – (a + b) (5)</b>	<b>0,00</b>
--------------------------------------	-------------

(1) Ouvrir une page par chapitre d'opération.

(2) Détailler les articles utilisés conformément au plan de comptes.

(3) Exceptionnellement, les comptes 20, 204, 21, 22 et 23 sont en recettes réelles en cas de réduction ou d'annulation de mandats donnant lieu à reversement.

(4) Sauf 165, 166 et 16449.

(5) Indiquer le signe algébrique.

(6) Le chapitre 204 « Subventions d'équipement versées » est un chapitre globalisé regroupant les comptes 204 et 2324.

III – VOTE DU BUDGET	III
SECTION D'INVESTISSEMENT – DETAIL DES OPERATIONS D'EQUIPEMENT	A2.2

**(1) CHAPITRE DES OPERATIONS D'EQUIPEMENT N° : 0**  
**LIBELLE : PLUVIAL VOIRIE PLUVIAL**  
**AFFERENT A L'AUTORISATION DE PROGRAMME : AP21.005**

**DEPENSES**

Chap. / art. (2)	Libellé	AP votée y compris ajustement	Réalisations cumulées au 01/01/N	RAR N-1	Propositions nouvelles	Vote de l'assemblée
<b>DEPENSES</b>		<b>0,00</b>	<b>0,00</b>	<b>a 0,00</b>	<b>0,00</b>	<b>b 0,00</b>
20	Immobilisations incorporelles (sauf 204)	0,00	0,00	0,00	0,00	0,00
204	Subventions d'équipement versées (6)	0,00	0,00	0,00	0,00	0,00
21	Immobilisations corporelles	0,00	0,00	0,00	0,00	0,00
2151	Réseaux de voirie	0,00	0,00	0,00	0,00	0,00
22	Immobilisations reçues en affectation	0,00	0,00	0,00	0,00	0,00
23	Immobilisations en cours (sauf 2324)	0,00	0,00	0,00	0,00	0,00

**FINANCEMENT EXTERNE (pour information) (facultatif)**

Chap. / art. (2)	Libellé	Réalisations cumulées affectées à l'opération au 01/01/N	RAR N-1	Propositions nouvelles	Vote de l'assemblée
<b>TOTAL RECETTES AFFECTEES (3)</b>		<b>0,00</b>	<b>c 0,00</b>	<b>0,00</b>	<b>d 0,00</b>
13	Subventions d'investissement (reçues) (sauf 138)	0,00	0,00	0,00	0,00
16	Emprunts et dettes assimilées (4)	0,00	0,00	0,00	0,00
20	Immobilisations incorporelles (sauf le 204)	0,00	0,00	0,00	0,00
204	Subventions d'équipement versées (6)	0,00	0,00	0,00	0,00
21	Immobilisations corporelles	0,00	0,00	0,00	0,00
22	Immobilisations reçues en affectation	0,00	0,00	0,00	0,00
23	Immobilisations en cours (sauf 2324)	0,00	0,00	0,00	0,00

<b>Solde = (c + d) – (a + b) (5)</b>	<b>0,00</b>
--------------------------------------	-------------

(1) Ouvrir une page par chapitre d'opération.

(2) Détailler les articles utilisés conformément au plan de comptes.

(3) Exceptionnellement, les comptes 20, 204, 21, 22 et 23 sont en recettes réelles en cas de réduction ou d'annulation de mandats donnant lieu à reversement.

(4) Sauf 165, 166 et 16449.

(5) Indiquer le signe algébrique.

(6) Le chapitre 204 « Subventions d'équipement versées » est un chapitre globalisé regroupant les comptes 204 et 2324.

III – VOTE DU BUDGET	III
SECTION D'INVESTISSEMENT – DETAIL DES OPERATIONS D'EQUIPEMENT	A2.2

**(1) CHAPITRE DES OPERATIONS D'EQUIPEMENT N° : 9457**  
**LIBELLE : PLACE DES LANDAIS**  
**AFFERENT A L'AUTORISATION DE PROGRAMME : AP19.002**

**DEPENSES**

Chap. / art. (2)	Libellé	AP votée y compris ajustement	Réalisations cumulées au 01/01/N	RAR N-1	Propositions nouvelles	Vote de l'assemblée
<b>DEPENSES</b>		<b>3 964 709,40</b>	<b>4 137 045,74</b>	<b>a 0,00</b>	<b>473 000,00</b>	<b>b 473 000,00</b>
20	Immobilisations incorporelles (sauf 204)	0,00	0,00	0,00	0,00	0,00
204	Subventions d'équipement versées (6)	0,00	0,00	0,00	0,00	0,00
21	Immobilisations corporelles	0,00	0,00	0,00	0,00	0,00
22	Immobilisations reçues en affectation	0,00	0,00	0,00	0,00	0,00
23	Immobilisations en cours (sauf 2324)	3 964 709,40	4 137 045,74	0,00	473 000,00	473 000,00
2315	Install., matériel et outill. technique	3 964 709,40	4 018 108,29	0,00	473 000,00	473 000,00
238	Avances commandes immo corporelles	0,00	118 937,45	0,00	0,00	0,00

**FINANCEMENT EXTERNE (pour information) (facultatif)**

Chap. / art. (2)	Libellé	Réalisations cumulées affectées à l'opération au 01/01/N	RAR N-1	Propositions nouvelles	Vote de l'assemblée
<b>TOTAL RECETTES AFFECTEES (3)</b>		<b>5 000,00</b>	<b>c 0,00</b>	<b>0,00</b>	<b>d 0,00</b>
13	Subventions d'investissement (reçues) (sauf 138)	5 000,00	0,00	0,00	0,00
1321	Subv. non transf. Etat, établ. nationaux	5 000,00	0,00	0,00	0,00
16	Emprunts et dettes assimilées (4)	0,00	0,00	0,00	0,00
20	Immobilisations incorporelles (sauf le 204)	0,00	0,00	0,00	0,00
204	Subventions d'équipement versées (6)	0,00	0,00	0,00	0,00
21	Immobilisations corporelles	0,00	0,00	0,00	0,00
22	Immobilisations reçues en affectation	0,00	0,00	0,00	0,00
23	Immobilisations en cours (sauf 2324)	0,00	0,00	0,00	0,00

<b>Solde = (c + d) – (a + b) (5)</b>	<b>-473 000,00</b>
--------------------------------------	--------------------

(1) Ouvrir une page par chapitre d'opération.

(2) Détailler les articles utilisés conformément au plan de comptes.

(3) Exceptionnellement, les comptes 20, 204, 21, 22 et 23 sont en recettes réelles en cas de réduction ou d'annulation de mandats donnant lieu à reversement.

(4) Sauf 165, 166 et 16449.

(5) Indiquer le signe algébrique.

(6) Le chapitre 204 « Subventions d'équipement versées » est un chapitre globalisé regroupant les comptes 204 et 2324.

III – VOTE DU BUDGET	III
SECTION D'INVESTISSEMENT – DETAIL DES OPERATIONS D'EQUIPEMENT	A2.2

**(1) CHAPITRE DES OPERATIONS D'EQUIPEMENT N° : 9460**  
**LIBELLE : POSTE DE POLICE**  
**AFFERENT A L'AUTORISATION DE PROGRAMME : AP21.001**

**DEPENSES**

Chap. / art. (2)	Libellé	AP votée y compris ajustement	Réalisations cumulées au 01/01/N	RAR N-1	Propositions nouvelles	Vote de l'assemblée
<b>DEPENSES</b>		<b>687 926,13</b>	<b>1 027 861,49</b>	<b>a 0,00</b>	<b>120 000,00</b>	<b>b 120 000,00</b>
20	Immobilisations incorporelles (sauf 204)	0,00	0,00	0,00	0,00	0,00
204	Subventions d'équipement versées (6)	0,00	0,00	0,00	0,00	0,00
21	Immobilisations corporelles	0,00	0,00	0,00	0,00	0,00
22	Immobilisations reçues en affectation	0,00	0,00	0,00	0,00	0,00
23	Immobilisations en cours (sauf 2324)	687 926,13	1 027 861,49	0,00	120 000,00	120 000,00
2313	Constructions	687 926,13	1 027 861,49	0,00	120 000,00	120 000,00

**FINANCEMENT EXTERNE (pour information) (facultatif)**

Chap. / art. (2)	Libellé	Réalisations cumulées affectées à l'opération au 01/01/N	RAR N-1	Propositions nouvelles	Vote de l'assemblée
<b>TOTAL RECETTES AFFECTEES (3)</b>		<b>179 830,00</b>	<b>c 0,00</b>	<b>0,00</b>	<b>d 0,00</b>
13	Subventions d'investissement (reçues) (sauf 138)	179 830,00	0,00	0,00	0,00
13251	Subv. non transf. GFP de rattachement	179 830,00	0,00	0,00	0,00
16	Emprunts et dettes assimilées (4)	0,00	0,00	0,00	0,00
20	Immobilisations incorporelles (sauf le 204)	0,00	0,00	0,00	0,00
204	Subventions d'équipement versées (6)	0,00	0,00	0,00	0,00
21	Immobilisations corporelles	0,00	0,00	0,00	0,00
22	Immobilisations reçues en affectation	0,00	0,00	0,00	0,00
23	Immobilisations en cours (sauf 2324)	0,00	0,00	0,00	0,00

<b>Solde = (c + d) – (a + b) (5)</b>	<b>-120 000,00</b>
--------------------------------------	--------------------

(1) Ouvrir une page par chapitre d'opération.

(2) Détailler les articles utilisés conformément au plan de comptes.

(3) Exceptionnellement, les comptes 20, 204, 21, 22 et 23 sont en recettes réelles en cas de réduction ou d'annulation de mandats donnant lieu à reversement.

(4) Sauf 165, 166 et 16449.

(5) Indiquer le signe algébrique.

(6) Le chapitre 204 « Subventions d'équipement versées » est un chapitre globalisé regroupant les comptes 204 et 2324.

III – VOTE DU BUDGET					III
SECTION D'INVESTISSEMENT – DETAIL DES OPERATIONS D'EQUIPEMENT					A2.2

**(1) CHAPITRE DES OPERATIONS D'EQUIPEMENT N° : 9463**  
**LIBELLE : LIAISON SOORTS - HOSSEGOR**  
**AFFERENT A L'AUTORISATION DE PROGRAMME : AP21.003**

**DEPENSES**

Chap. / art. (2)	Libellé	AP votée y compris ajustement	Réalisations cumulées au 01/01/N	RAR N-1	Propositions nouvelles	Vote de l'assemblée
<b>DEPENSES</b>		<b>2 553 731,46</b>	<b>111 021,04</b>	<b>a 0,00</b>	<b>2 220 000,00</b>	<b>b 2 220 000,00</b>
20	Immobilisations incorporelles (sauf 204)	0,00	0,00	0,00	0,00	0,00
204	Subventions d'équipement versées (6)	0,00	0,00	0,00	0,00	0,00
21	Immobilisations corporelles	0,00	0,00	0,00	0,00	0,00
22	Immobilisations reçues en affectation	0,00	0,00	0,00	0,00	0,00
23	Immobilisations en cours (sauf 2324)	2 553 731,46	111 021,04	0,00	2 220 000,00	2 220 000,00
2315	Install., matériel et outill. technique	2 553 731,46	111 021,04	0,00	2 220 000,00	2 220 000,00

**FINANCEMENT EXTERNE (pour information) (facultatif)**

Chap. / art. (2)	Libellé	Réalisations cumulées affectées à l'opération au 01/01/N	RAR N-1	Propositions nouvelles	Vote de l'assemblée
<b>TOTAL RECETTES AFFECTEES (3)</b>		<b>0,00</b>	<b>c 0,00</b>	<b>0,00</b>	<b>d 0,00</b>
13	Subventions d'investissement (reçues) (sauf 138)	0,00	0,00	0,00	0,00
16	Emprunts et dettes assimilées (4)	0,00	0,00	0,00	0,00
20	Immobilisations incorporelles (sauf le 204)	0,00	0,00	0,00	0,00
204	Subventions d'équipement versées (6)	0,00	0,00	0,00	0,00
21	Immobilisations corporelles	0,00	0,00	0,00	0,00
22	Immobilisations reçues en affectation	0,00	0,00	0,00	0,00
23	Immobilisations en cours (sauf 2324)	0,00	0,00	0,00	0,00

<b>Solde = (c + d) – (a + b) (5)</b>	<b>-2 220 000,00</b>
--------------------------------------	----------------------

(1) Ouvrir une page par chapitre d'opération.

(2) Détailler les articles utilisés conformément au plan de comptes.

(3) Exceptionnellement, les comptes 20, 204, 21, 22 et 23 sont en recettes réelles en cas de réduction ou d'annulation de mandats donnant lieu à reversement.

(4) Sauf 165, 166 et 16449.

(5) Indiquer le signe algébrique.

(6) Le chapitre 204 « Subventions d'équipement versées » est un chapitre globalisé regroupant les comptes 204 et 2324.

III – VOTE DU BUDGET	III
SECTION D'INVESTISSEMENT – DETAIL DES OPERATIONS D'EQUIPEMENT	A2.2

**(1) CHAPITRE DES OPERATIONS D'EQUIPEMENT N° : 9472**  
**LIBELLE : AVENUE DES ECOLES**  
**AFFERENT A L'AUTORISATION DE PROGRAMME : AP23.001**

**DEPENSES**

Chap. / art. (2)	Libellé	AP votée y compris ajustement	Réalisations cumulées au 01/01/N	RAR N-1	Propositions nouvelles	Vote de l'assemblée
<b>DEPENSES</b>		<b>514 174,40</b>	<b>14 174,40</b>	<b>a 0,00</b>	<b>500 000,00</b>	<b>b 500 000,00</b>
20	Immobilisations incorporelles (sauf 204)	0,00	0,00	0,00	0,00	0,00
204	Subventions d'équipement versées (6)	0,00	0,00	0,00	0,00	0,00
21	Immobilisations corporelles	0,00	0,00	0,00	0,00	0,00
22	Immobilisations reçues en affectation	0,00	0,00	0,00	0,00	0,00
23	Immobilisations en cours (sauf 2324)	514 174,40	14 174,40	0,00	500 000,00	500 000,00
2315	Install., matériel et outill. technique	514 174,40	14 174,40	0,00	500 000,00	500 000,00

**FINANCEMENT EXTERNE (pour information) (facultatif)**

Chap. / art. (2)	Libellé	Réalisations cumulées affectées à l'opération au 01/01/N	RAR N-1	Propositions nouvelles	Vote de l'assemblée
<b>TOTAL RECETTES AFFECTEES (3)</b>		<b>0,00</b>	<b>c 0,00</b>	<b>0,00</b>	<b>d 0,00</b>
13	Subventions d'investissement (reçues) (sauf 138)	0,00	0,00	0,00	0,00
16	Emprunts et dettes assimilées (4)	0,00	0,00	0,00	0,00
20	Immobilisations incorporelles (sauf le 204)	0,00	0,00	0,00	0,00
204	Subventions d'équipement versées (6)	0,00	0,00	0,00	0,00
21	Immobilisations corporelles	0,00	0,00	0,00	0,00
22	Immobilisations reçues en affectation	0,00	0,00	0,00	0,00
23	Immobilisations en cours (sauf 2324)	0,00	0,00	0,00	0,00

<b>Solde = (c + d) – (a + b) (5)</b>	<b>-500 000,00</b>
--------------------------------------	--------------------

(1) Ouvrir une page par chapitre d'opération.

(2) Détailler les articles utilisés conformément au plan de comptes.

(3) Exceptionnellement, les comptes 20, 204, 21, 22 et 23 sont en recettes réelles en cas de réduction ou d'annulation de mandats donnant lieu à reversement.

(4) Sauf 165, 166 et 16449.

(5) Indiquer le signe algébrique.

(6) Le chapitre 204 « Subventions d'équipement versées » est un chapitre globalisé regroupant les comptes 204 et 2324.

III – VOTE DU BUDGET					III
SECTION D'INVESTISSEMENT – DETAIL DES OPERATIONS D'EQUIPEMENT					A2.2

**(1) CHAPITRE DES OPERATIONS D'EQUIPEMENT N° : 9476**  
**LIBELLE : PLAN LUMIERE**  
**AFFERENT A L'AUTORISATION DE PROGRAMME : AP21.004**

**DEPENSES**

Chap. / art. (2)	Libellé	AP votée y compris ajustement	Réalisations cumulées au 01/01/N	RAR N-1	Propositions nouvelles	Vote de l'assemblée
<b>DEPENSES</b>		<b>1 000 000,00</b>	<b>203 740,62</b>	<b>a 0,00</b>	<b>200 000,00</b>	<b>b 200 000,00</b>
20	Immobilisations incorporelles (sauf 204)	0,00	0,00	0,00	0,00	0,00
204	Subventions d'équipement versées (6)	1 000 000,00	203 740,62	0,00	200 000,00	200 000,00
2041582	Autres grpts - Bâtiments et installat°	1 000 000,00	203 740,62	0,00	200 000,00	200 000,00
21	Immobilisations corporelles	0,00	0,00	0,00	0,00	0,00
22	Immobilisations reçues en affectation	0,00	0,00	0,00	0,00	0,00
23	Immobilisations en cours (sauf 2324)	0,00	0,00	0,00	0,00	0,00

**FINANCEMENT EXTERNE (pour information) (facultatif)**

Chap. / art. (2)	Libellé	Réalisations cumulées affectées à l'opération au 01/01/N	RAR N-1	Propositions nouvelles	Vote de l'assemblée
<b>TOTAL RECETTES AFFECTEES (3)</b>		<b>0,00</b>	<b>c 0,00</b>	<b>0,00</b>	<b>d 0,00</b>
13	Subventions d'investissement (reçues) (sauf 138)	0,00	0,00	0,00	0,00
16	Emprunts et dettes assimilées (4)	0,00	0,00	0,00	0,00
20	Immobilisations incorporelles (sauf le 204)	0,00	0,00	0,00	0,00
204	Subventions d'équipement versées (6)	0,00	0,00	0,00	0,00
21	Immobilisations corporelles	0,00	0,00	0,00	0,00
22	Immobilisations reçues en affectation	0,00	0,00	0,00	0,00
23	Immobilisations en cours (sauf 2324)	0,00	0,00	0,00	0,00

<b>Solde = (c + d) – (a + b) (5)</b>	<b>-200 000,00</b>
--------------------------------------	--------------------

(1) Ouvrir une page par chapitre d'opération.

(2) Détailler les articles utilisés conformément au plan de comptes.

(3) Exceptionnellement, les comptes 20, 204, 21, 22 et 23 sont en recettes réelles en cas de réduction ou d'annulation de mandats donnant lieu à reversement.

(4) Sauf 165, 166 et 16449.

(5) Indiquer le signe algébrique.

(6) Le chapitre 204 « Subventions d'équipement versées » est un chapitre globalisé regroupant les comptes 204 et 2324.



III – VOTE DU BUDGET	III
SECTION D'INVESTISSEMENT – DETAIL DES OPERATIONS D'EQUIPEMENT	A2.2

**(1) CHAPITRE DES OPERATIONS D'EQUIPEMENT N° : 9477**  
**LIBELLE : PLUVIAL**  
**AFFERENT A L'AUTORISATION DE PROGRAMME : AP21.005**

**DEPENSES**

Chap. / art. (2)	Libellé	AP votée y compris ajustement	Réalisations cumulées au 01/01/N	RAR N-1	Propositions nouvelles	Vote de l'assemblée
<b>DEPENSES</b>		<b>65 126,00</b>	<b>30 126,00</b>	<b>a 0,00</b>	<b>35 000,00</b>	<b>b 35 000,00</b>
20	Immobilisations incorporelles (sauf 204)	0,00	0,00	0,00	0,00	0,00
204	Subventions d'équipement versées (6)	0,00	0,00	0,00	0,00	0,00
21	Immobilisations corporelles	65 126,00	30 126,00	0,00	35 000,00	35 000,00
2151	Réseaux de voirie	65 126,00	30 126,00	0,00	35 000,00	35 000,00
22	Immobilisations reçues en affectation	0,00	0,00	0,00	0,00	0,00
23	Immobilisations en cours (sauf 2324)	0,00	0,00	0,00	0,00	0,00

**FINANCEMENT EXTERNE (pour information) (facultatif)**

Chap. / art. (2)	Libellé	Réalisations cumulées affectées à l'opération au 01/01/N	RAR N-1	Propositions nouvelles	Vote de l'assemblée
<b>TOTAL RECETTES AFFECTEES (3)</b>		<b>0,00</b>	<b>c 0,00</b>	<b>0,00</b>	<b>d 0,00</b>
13	Subventions d'investissement (reçues) (sauf 138)	0,00	0,00	0,00	0,00
16	Emprunts et dettes assimilées (4)	0,00	0,00	0,00	0,00
20	Immobilisations incorporelles (sauf le 204)	0,00	0,00	0,00	0,00
204	Subventions d'équipement versées (6)	0,00	0,00	0,00	0,00
21	Immobilisations corporelles	0,00	0,00	0,00	0,00
22	Immobilisations reçues en affectation	0,00	0,00	0,00	0,00
23	Immobilisations en cours (sauf 2324)	0,00	0,00	0,00	0,00

<b>Solde = (c + d) – (a + b) (5)</b>	<b>-35 000,00</b>
--------------------------------------	-------------------

(1) Ouvrir une page par chapitre d'opération.

(2) Détailler les articles utilisés conformément au plan de comptes.

(3) Exceptionnellement, les comptes 20, 204, 21, 22 et 23 sont en recettes réelles en cas de réduction ou d'annulation de mandats donnant lieu à reversement.

(4) Sauf 165, 166 et 16449.

(5) Indiquer le signe algébrique.

(6) Le chapitre 204 « Subventions d'équipement versées » est un chapitre globalisé regroupant les comptes 204 et 2324.

III – VOTE DU BUDGET	III
SECTION D'INVESTISSEMENT – DETAIL DES OPERATIONS D'EQUIPEMENT	A2.2

**(1) CHAPITRE DES OPERATIONS D'EQUIPEMENT N° : 9478**  
**LIBELLE : VOIRIE**  
**AFFERENT A L'AUTORISATION DE PROGRAMME : AP20.001**

**DEPENSES**

Chap. / art. (2)	Libellé	AP votée y compris ajustement	Réalisations cumulées au 01/01/N	RAR N-1	Propositions nouvelles	Vote de l'assemblée
<b>DEPENSES</b>		<b>84 876,91</b>	<b>46 876,91</b>	<b>a 0,00</b>	<b>38 000,00</b>	<b>b 38 000,00</b>
20	Immobilisations incorporelles (sauf 204)	0,00	0,00	0,00	0,00	0,00
204	Subventions d'équipement versées (6)	0,00	0,00	0,00	0,00	0,00
21	Immobilisations corporelles	84 876,91	46 876,91	0,00	38 000,00	38 000,00
2151	Réseaux de voirie	84 876,91	46 876,91	0,00	38 000,00	38 000,00
22	Immobilisations reçues en affectation	0,00	0,00	0,00	0,00	0,00
23	Immobilisations en cours (sauf 2324)	0,00	0,00	0,00	0,00	0,00

**FINANCEMENT EXTERNE (pour information) (facultatif)**

Chap. / art. (2)	Libellé	Réalisations cumulées affectées à l'opération au 01/01/N	RAR N-1	Propositions nouvelles	Vote de l'assemblée
<b>TOTAL RECETTES AFFECTEES (3)</b>		<b>0,00</b>	<b>c 0,00</b>	<b>0,00</b>	<b>d 0,00</b>
13	Subventions d'investissement (reçues) (sauf 138)	0,00	0,00	0,00	0,00
16	Emprunts et dettes assimilées (4)	0,00	0,00	0,00	0,00
20	Immobilisations incorporelles (sauf le 204)	0,00	0,00	0,00	0,00
204	Subventions d'équipement versées (6)	0,00	0,00	0,00	0,00
21	Immobilisations corporelles	0,00	0,00	0,00	0,00
22	Immobilisations reçues en affectation	0,00	0,00	0,00	0,00
23	Immobilisations en cours (sauf 2324)	0,00	0,00	0,00	0,00

<b>Solde = (c + d) – (a + b) (5)</b>	<b>-38 000,00</b>
--------------------------------------	-------------------

(1) Ouvrir une page par chapitre d'opération.

(2) Détailler les articles utilisés conformément au plan de comptes.

(3) Exceptionnellement, les comptes 20, 204, 21, 22 et 23 sont en recettes réelles en cas de réduction ou d'annulation de mandats donnant lieu à reversement.

(4) Sauf 165, 166 et 16449.

(5) Indiquer le signe algébrique.

(6) Le chapitre 204 « Subventions d'équipement versées » est un chapitre globalisé regroupant les comptes 204 et 2324.

III – VOTE DU BUDGET	III
SECTION D'INVESTISSEMENT – DETAIL DES OPERATIONS D'EQUIPEMENT	A2.2

**(1) CHAPITRE DES OPERATIONS D'EQUIPEMENT N° : 9479**  
**LIBELLE : PLAN PLAGE**  
**AFFERENT A L'AUTORISATION DE PROGRAMME : AP23.002**

**DEPENSES**

Chap. / art. (2)	Libellé	AP votée y compris ajustement	Réalisations cumulées au 01/01/N	RAR N-1	Propositions nouvelles	Vote de l'assemblée
<b>DEPENSES</b>		<b>900 000,00</b>	<b>79 517,89</b>	<b>a 0,00</b>	<b>160 000,00</b>	<b>b 160 000,00</b>
20	Immobilisations incorporelles (sauf 204)	0,00	0,00	0,00	0,00	0,00
204	Subventions d'équipement versées (6)	0,00	0,00	0,00	0,00	0,00
21	Immobilisations corporelles	900 000,00	79 517,89	0,00	160 000,00	160 000,00
2128	Autres agencements et aménagements	79 517,89	79 517,89	0,00	0,00	0,00
21351	Bâtiments publics	820 482,11	0,00	0,00	160 000,00	160 000,00
22	Immobilisations reçues en affectation	0,00	0,00	0,00	0,00	0,00
23	Immobilisations en cours (sauf 2324)	0,00	0,00	0,00	0,00	0,00

**FINANCEMENT EXTERNE (pour information) (facultatif)**

Chap. / art. (2)	Libellé	Réalisations cumulées affectées à l'opération au 01/01/N	RAR N-1	Propositions nouvelles	Vote de l'assemblée
<b>TOTAL RECETTES AFFECTEES (3)</b>		<b>0,00</b>	<b>c 0,00</b>	<b>0,00</b>	<b>d 0,00</b>
13	Subventions d'investissement (reçues) (sauf 138)	0,00	0,00	0,00	0,00
16	Emprunts et dettes assimilées (4)	0,00	0,00	0,00	0,00
20	Immobilisations incorporelles (sauf le 204)	0,00	0,00	0,00	0,00
204	Subventions d'équipement versées (6)	0,00	0,00	0,00	0,00
21	Immobilisations corporelles	0,00	0,00	0,00	0,00
22	Immobilisations reçues en affectation	0,00	0,00	0,00	0,00
23	Immobilisations en cours (sauf 2324)	0,00	0,00	0,00	0,00

<b>Solde = (c + d) – (a + b) (5)</b>	<b>-160 000,00</b>
--------------------------------------	--------------------

(1) Ouvrir une page par chapitre d'opération.

(2) Détailler les articles utilisés conformément au plan de comptes.

(3) Exceptionnellement, les comptes 20, 204, 21, 22 et 23 sont en recettes réelles en cas de réduction ou d'annulation de mandats donnant lieu à reversement.

(4) Sauf 165, 166 et 16449.

(5) Indiquer le signe algébrique.

(6) Le chapitre 204 « Subventions d'équipement versées » est un chapitre globalisé regroupant les comptes 204 et 2324.

III – VOTE DU BUDGET	III
SECTION D'INVESTISSEMENT – DETAIL DES OPERATIONS D'EQUIPEMENT	A2.2

**(1) CHAPITRE DES OPERATIONS D'EQUIPEMENT N° : 9480**  
**LIBELLE : VOIRIE 2024-2027**  
**AFFERENT A L'AUTORISATION DE PROGRAMME : AP23.003**

**DEPENSES**

Chap. / art. (2)	Libellé	AP votée y compris ajustement	Réalisations cumulées au 01/01/N	RAR N-1	Propositions nouvelles	Vote de l'assemblée
<b>DEPENSES</b>		<b>0,00</b>	<b>0,00</b>	<b>a 0,00</b>	<b>0,00</b>	<b>b 0,00</b>
20	Immobilisations incorporelles (sauf 204)	0,00	0,00	0,00	0,00	0,00
204	Subventions d'équipement versées (6)	0,00	0,00	0,00	0,00	0,00
21	Immobilisations corporelles	0,00	0,00	0,00	0,00	0,00
2151	Réseaux de voirie	0,00	0,00	0,00	0,00	0,00
22	Immobilisations reçues en affectation	0,00	0,00	0,00	0,00	0,00
23	Immobilisations en cours (sauf 2324)	0,00	0,00	0,00	0,00	0,00

**FINANCEMENT EXTERNE (pour information) (facultatif)**

Chap. / art. (2)	Libellé	Réalisations cumulées affectées à l'opération au 01/01/N	RAR N-1	Propositions nouvelles	Vote de l'assemblée
<b>TOTAL RECETTES AFFECTEES (3)</b>		<b>0,00</b>	<b>c 0,00</b>	<b>0,00</b>	<b>d 0,00</b>
13	Subventions d'investissement (reçues) (sauf 138)	0,00	0,00	0,00	0,00
16	Emprunts et dettes assimilées (4)	0,00	0,00	0,00	0,00
20	Immobilisations incorporelles (sauf le 204)	0,00	0,00	0,00	0,00
204	Subventions d'équipement versées (6)	0,00	0,00	0,00	0,00
21	Immobilisations corporelles	0,00	0,00	0,00	0,00
22	Immobilisations reçues en affectation	0,00	0,00	0,00	0,00
23	Immobilisations en cours (sauf 2324)	0,00	0,00	0,00	0,00

<b>Solde = (c + d) – (a + b) (5)</b>	<b>0,00</b>
--------------------------------------	-------------

(1) Ouvrir une page par chapitre d'opération.

(2) Détailler les articles utilisés conformément au plan de comptes.

(3) Exceptionnellement, les comptes 20, 204, 21, 22 et 23 sont en recettes réelles en cas de réduction ou d'annulation de mandats donnant lieu à reversement.

(4) Sauf 165, 166 et 16449.

(5) Indiquer le signe algébrique.

(6) Le chapitre 204 « Subventions d'équipement versées » est un chapitre globalisé regroupant les comptes 204 et 2324.

III – VOTE DU BUDGET	III
SECTION D'INVESTISSEMENT – DETAIL DES OPERATIONS D'EQUIPEMENT	A2.2

**(1) CHAPITRE DES OPERATIONS D'EQUIPEMENT N° : 9481**  
**LIBELLE : PLUVIAL 2024-2027**  
**AFFERENT A L'AUTORISATION DE PROGRAMME : AP23.004**

**DEPENSES**

Chap. / art. (2)	Libellé	AP votée y compris ajustement	Réalisations cumulées au 01/01/N	RAR N-1	Propositions nouvelles	Vote de l'assemblée
<b>DEPENSES</b>		<b>424 000,00</b>	<b>0,00</b>	<b>a 0,00</b>	<b>65 000,00</b>	<b>b 65 000,00</b>
20	Immobilisations incorporelles (sauf 204)	0,00	0,00	0,00	0,00	0,00
204	Subventions d'équipement versées (6)	0,00	0,00	0,00	0,00	0,00
21	Immobilisations corporelles	424 000,00	0,00	0,00	65 000,00	65 000,00
2151	Réseaux de voirie	424 000,00	0,00	0,00	65 000,00	65 000,00
22	Immobilisations reçues en affectation	0,00	0,00	0,00	0,00	0,00
23	Immobilisations en cours (sauf 2324)	0,00	0,00	0,00	0,00	0,00

**FINANCEMENT EXTERNE (pour information) (facultatif)**

Chap. / art. (2)	Libellé	Réalisations cumulées affectées à l'opération au 01/01/N	RAR N-1	Propositions nouvelles	Vote de l'assemblée
<b>TOTAL RECETTES AFFECTEES (3)</b>		<b>0,00</b>	<b>c 0,00</b>	<b>0,00</b>	<b>d 0,00</b>
13	Subventions d'investissement (reçues) (sauf 138)	0,00	0,00	0,00	0,00
16	Emprunts et dettes assimilées (4)	0,00	0,00	0,00	0,00
20	Immobilisations incorporelles (sauf le 204)	0,00	0,00	0,00	0,00
204	Subventions d'équipement versées (6)	0,00	0,00	0,00	0,00
21	Immobilisations corporelles	0,00	0,00	0,00	0,00
22	Immobilisations reçues en affectation	0,00	0,00	0,00	0,00
23	Immobilisations en cours (sauf 2324)	0,00	0,00	0,00	0,00

<b>Solde = (c + d) – (a + b) (5)</b>	<b>-65 000,00</b>
--------------------------------------	-------------------

(1) Ouvrir une page par chapitre d'opération.

(2) Détailler les articles utilisés conformément au plan de comptes.

(3) Exceptionnellement, les comptes 20, 204, 21, 22 et 23 sont en recettes réelles en cas de réduction ou d'annulation de mandats donnant lieu à reversement.

(4) Sauf 165, 166 et 16449.

(5) Indiquer le signe algébrique.

(6) Le chapitre 204 « Subventions d'équipement versées » est un chapitre globalisé regroupant les comptes 204 et 2324.

III – VOTE DU BUDGET	III
SECTION D'INVESTISSEMENT – DETAIL DES OPERATIONS D'EQUIPEMENT	A2.2

**(1) CHAPITRE DES OPERATIONS D'EQUIPEMENT N° : 9482**  
**LIBELLE : SPORTING CASINO**  
**AFFERENT A L'AUTORISATION DE PROGRAMME : AP24-001**

**DEPENSES**

Chap. / art. (2)	Libellé	AP votée y compris ajustement	Réalisations cumulées au 01/01/N	RAR N-1	Propositions nouvelles	Vote de l'assemblée
<b>DEPENSES</b>		<b>14 450 000,00</b>	<b>0,00</b>	<b>a 0,00</b>	<b>1 000 000,00</b>	<b>b 1 000 000,00</b>
20	Immobilisations incorporelles (sauf 204)	0,00	0,00	0,00	0,00	0,00
204	Subventions d'équipement versées (6)	0,00	0,00	0,00	0,00	0,00
21	Immobilisations corporelles	0,00	0,00	0,00	0,00	0,00
22	Immobilisations reçues en affectation	0,00	0,00	0,00	0,00	0,00
23	Immobilisations en cours (sauf 2324)	14 450 000,00	0,00	0,00	1 000 000,00	1 000 000,00
2313	Constructions	14 450 000,00	0,00	0,00	1 000 000,00	1 000 000,00

**FINANCEMENT EXTERNE (pour information) (facultatif)**

Chap. / art. (2)	Libellé	Réalisations cumulées affectées à l'opération au 01/01/N	RAR N-1	Propositions nouvelles	Vote de l'assemblée
<b>TOTAL RECETTES AFFECTEES (3)</b>		<b>0,00</b>	<b>c 0,00</b>	<b>0,00</b>	<b>d 0,00</b>
13	Subventions d'investissement (reçues) (sauf 138)	0,00	0,00	0,00	0,00
16	Emprunts et dettes assimilées (4)	0,00	0,00	0,00	0,00
20	Immobilisations incorporelles (sauf le 204)	0,00	0,00	0,00	0,00
204	Subventions d'équipement versées (6)	0,00	0,00	0,00	0,00
21	Immobilisations corporelles	0,00	0,00	0,00	0,00
22	Immobilisations reçues en affectation	0,00	0,00	0,00	0,00
23	Immobilisations en cours (sauf 2324)	0,00	0,00	0,00	0,00

<b>Solde = (c + d) – (a + b) (5)</b>	<b>-1 000 000,00</b>
--------------------------------------	----------------------

(1) Ouvrir une page par chapitre d'opération.

(2) Détailler les articles utilisés conformément au plan de comptes.

(3) Exceptionnellement, les comptes 20, 204, 21, 22 et 23 sont en recettes réelles en cas de réduction ou d'annulation de mandats donnant lieu à reversement.

(4) Sauf 165, 166 et 16449.

(5) Indiquer le signe algébrique.

(6) Le chapitre 204 « Subventions d'équipement versées » est un chapitre globalisé regroupant les comptes 204 et 2324.

III – VOTE DU BUDGET	III
SECTION D'INVESTISSEMENT – DETAIL DES OPERATIONS D'EQUIPEMENT	A2.2

**(1) CHAPITRE DES OPERATIONS D'EQUIPEMENT N° : 9494**  
**LIBELLE : VOIRIE 2024-2027**  
**AFFERENT A L'AUTORISATION DE PROGRAMME : AP23.003**

**DEPENSES**

Chap. / art. (2)	Libellé	AP votée y compris ajustement	Réalisations cumulées au 01/01/N	RAR N-1	Propositions nouvelles	Vote de l'assemblée
<b>DEPENSES</b>		<b>600 000,00</b>	<b>0,00</b>	<b>a 0,00</b>	<b>112 000,00</b>	<b>b 112 000,00</b>
20	Immobilisations incorporelles (sauf 204)	0,00	0,00	0,00	0,00	0,00
204	Subventions d'équipement versées (6)	0,00	0,00	0,00	0,00	0,00
21	Immobilisations corporelles	600 000,00	0,00	0,00	112 000,00	112 000,00
2151	Réseaux de voirie	600 000,00	0,00	0,00	112 000,00	112 000,00
22	Immobilisations reçues en affectation	0,00	0,00	0,00	0,00	0,00
23	Immobilisations en cours (sauf 2324)	0,00	0,00	0,00	0,00	0,00

**FINANCEMENT EXTERNE (pour information) (facultatif)**

Chap. / art. (2)	Libellé	Réalisations cumulées affectées à l'opération au 01/01/N	RAR N-1	Propositions nouvelles	Vote de l'assemblée
<b>TOTAL RECETTES AFFECTEES (3)</b>		<b>0,00</b>	<b>c 0,00</b>	<b>0,00</b>	<b>d 0,00</b>
13	Subventions d'investissement (reçues) (sauf 138)	0,00	0,00	0,00	0,00
16	Emprunts et dettes assimilées (4)	0,00	0,00	0,00	0,00
20	Immobilisations incorporelles (sauf le 204)	0,00	0,00	0,00	0,00
204	Subventions d'équipement versées (6)	0,00	0,00	0,00	0,00
21	Immobilisations corporelles	0,00	0,00	0,00	0,00
22	Immobilisations reçues en affectation	0,00	0,00	0,00	0,00
23	Immobilisations en cours (sauf 2324)	0,00	0,00	0,00	0,00

<b>Solde = (c + d) – (a + b) (5)</b>	<b>-112 000,00</b>
--------------------------------------	--------------------

(1) Ouvrir une page par chapitre d'opération.

(2) Détailler les articles utilisés conformément au plan de comptes.

(3) Exceptionnellement, les comptes 20, 204, 21, 22 et 23 sont en recettes réelles en cas de réduction ou d'annulation de mandats donnant lieu à reversement.

(4) Sauf 165, 166 et 16449.

(5) Indiquer le signe algébrique.

(6) Le chapitre 204 « Subventions d'équipement versées » est un chapitre globalisé regroupant les comptes 204 et 2324.

III – VOTE DU BUDGET	III
SECTION D'INVESTISSEMENT – DETAIL DES OPERATIONS D'EQUIPEMENT	A2.3

**(1) CHAPITRE DES OPERATIONS D'EQUIPEMENT N° : 9446**  
**LIBELLE : AMENAGEMENTS DE BATIMENTS**  
**NON COMPRIS DANS UNE AUTORISATION DE PROGRAMME**

**DEPENSES**

Chap. / art. (2)	Libellé	Réalisations cumulées au 01/01/N	RAR N-1	Propositions nouvelles	Vote de l'assemblée
<b>DEPENSES</b>		<b>0,00</b>	<b>a 0,00</b>	<b>1 066 735,88</b>	<b>b 1 066 735,88</b>
20	Immobilisations incorporelles (sauf 204)	0,00	0,00	0,00	0,00
204	Subventions d'équipement versées (6)	0,00	0,00	0,00	0,00
21	Immobilisations corporelles	0,00	0,00	0,00	0,00
22	Immobilisations reçues en affectation	0,00	0,00	0,00	0,00
23	Immobilisations en cours (sauf 2324)	0,00	0,00	1 066 735,88	1 066 735,88
2313	Constructions	0,00	0,00	1 066 735,88	1 066 735,88

**FINANCEMENT EXTERNE (pour information) (facultatif)**

Chap. / art. (2)	Libellé	Réalisations cumulées affectées à l'opération au 01/01/N	RAR N-1	Propositions nouvelles	Vote de l'assemblée
<b>TOTAL RECETTES AFFECTEES (3)</b>		<b>0,00</b>	<b>c 0,00</b>	<b>0,00</b>	<b>d 0,00</b>
13	Subventions d'investissement (reçues) (sauf le 138)	0,00	0,00	0,00	0,00
16	Emprunts et dettes assimilées (4)	0,00	0,00	0,00	0,00
20	Immobilisations incorporelles (sauf le 204)	0,00	0,00	0,00	0,00
204	Subventions d'équipement versées (6)	0,00	0,00	0,00	0,00
21	Immobilisations corporelles	0,00	0,00	0,00	0,00
22	Immobilisations reçues en affectation	0,00	0,00	0,00	0,00
23	Immobilisations en cours (2324)	0,00	0,00	0,00	0,00

<b>Solde = (c + d) – (a + b) (5)</b>	<b>-1 066 735,88</b>
--------------------------------------	----------------------

(1) Ouvrir une page par chapitre d'opération.

(2) Détailler les articles utilisés conformément au plan de comptes.

(3) Exceptionnellement, les comptes 20, 204, 21, 22 et 23 sont en recettes réelles en cas de réduction ou d'annulation de mandats donnant lieu à reversement.

(4) Sauf 165, 166 et 16449.

(5) Indiquer le signe algébrique.

(6) Le chapitre 204 « Subventions d'équipement versées » est un chapitre globalisé regroupant les comptes 204 et 2324.



<b>III – VOTE DU BUDGET</b>	<b>III</b>
<b>SECTION D'INVESTISSEMENT – DETAIL DES OPERATIONS D'EQUIPEMENT</b>	<b>A2.3</b>

**(1) CHAPITRE DES OPERATIONS D'EQUIPEMENT N° : 9452**  
**LIBELLE : REFECTION TRAIT DE CÔTE**  
**NON COMPRIS DANS UNE AUTORISATION DE PROGRAMME**

**DEPENSES**

Chap. / art. (2)	Libellé	Réalisations cumulées au 01/01/N	RAR N-1	Propositions nouvelles	Vote de l'assemblée
<b>DEPENSES</b>		<b>57 736,84</b>	<b>a 0,00</b>	<b>16 000,00</b>	<b>b 16 000,00</b>
20	Immobilisations incorporelles (sauf 204)	0,00	0,00	0,00	0,00
204	Subventions d'équipement versées (6)	0,00	0,00	0,00	0,00
21	Immobilisations corporelles	57 736,84	0,00	16 000,00	16 000,00
2128	Autres agencements et aménagements	57 736,84	0,00	16 000,00	16 000,00
22	Immobilisations reçues en affectation	0,00	0,00	0,00	0,00
23	Immobilisations en cours (sauf 2324)	0,00	0,00	0,00	0,00

**FINANCEMENT EXTERNE (pour information) (facultatif)**

Chap. / art. (2)	Libellé	Réalisations cumulées affectées à l'opération au 01/01/N	RAR N-1	Propositions nouvelles	Vote de l'assemblée
<b>TOTAL RECETTES AFFECTEES (3)</b>		<b>0,00</b>	<b>c 0,00</b>	<b>0,00</b>	<b>d 0,00</b>
13	Subventions d'investissement (reçues) (sauf le 138)	0,00	0,00	0,00	0,00
16	Emprunts et dettes assimilées (4)	0,00	0,00	0,00	0,00
20	Immobilisations incorporelles (sauf le 204)	0,00	0,00	0,00	0,00
204	Subventions d'équipement versées (6)	0,00	0,00	0,00	0,00
21	Immobilisations corporelles	0,00	0,00	0,00	0,00
22	Immobilisations reçues en affectation	0,00	0,00	0,00	0,00
23	Immobilisations en cours (2324)	0,00	0,00	0,00	0,00

<b>Solde = (c + d) – (a + b) (5)</b>	<b>-16 000,00</b>
--------------------------------------	-------------------

(1) Ouvrir une page par chapitre d'opération.

(2) Détailler les articles utilisés conformément au plan de comptes.

(3) Exceptionnellement, les comptes 20, 204, 21, 22 et 23 sont en recettes réelles en cas de réduction ou d'annulation de mandats donnant lieu à reversement.

(4) Sauf 165, 166 et 16449.

(5) Indiquer le signe algébrique.

(6) Le chapitre 204 « Subventions d'équipement versées » est un chapitre globalisé regroupant les comptes 204 et 2324.

<b>III – VOTE DU BUDGET</b>	<b>III</b>
<b>SECTION D'INVESTISSEMENT – DETAIL DES OPERATIONS D'EQUIPEMENT</b>	<b>A2.3</b>

**(1) CHAPITRE DES OPERATIONS D'EQUIPEMENT N° : 9466**  
**LIBELLE : FERME DE BIELLE**  
**NON COMPRIS DANS UNE AUTORISATION DE PROGRAMME**

**DEPENSES**

Chap. / art. (2)	Libellé	Réalisations cumulées au 01/01/N	RAR N-1	Propositions nouvelles	Vote de l'assemblée
<b>DEPENSES</b>		<b>0,00</b>	<b>a 0,00</b>	<b>50 000,00</b>	<b>b 50 000,00</b>
20	Immobilisations incorporelles (sauf 204)	0,00	0,00	0,00	0,00
204	Subventions d'équipement versées (6)	0,00	0,00	0,00	0,00
21	Immobilisations corporelles	0,00	0,00	0,00	0,00
22	Immobilisations reçues en affectation	0,00	0,00	0,00	0,00
23	Immobilisations en cours (sauf 2324)	0,00	0,00	50 000,00	50 000,00
2313	Constructions	0,00	0,00	50 000,00	50 000,00

**FINANCEMENT EXTERNE (pour information) (facultatif)**

Chap. / art. (2)	Libellé	Réalisations cumulées affectées à l'opération au 01/01/N	RAR N-1	Propositions nouvelles	Vote de l'assemblée
<b>TOTAL RECETTES AFFECTEES (3)</b>		<b>0,00</b>	<b>c 0,00</b>	<b>0,00</b>	<b>d 0,00</b>
13	Subventions d'investissement (reçues) (sauf le 138)	0,00	0,00	0,00	0,00
16	Emprunts et dettes assimilées (4)	0,00	0,00	0,00	0,00
20	Immobilisations incorporelles (sauf le 204)	0,00	0,00	0,00	0,00
204	Subventions d'équipement versées (6)	0,00	0,00	0,00	0,00
21	Immobilisations corporelles	0,00	0,00	0,00	0,00
22	Immobilisations reçues en affectation	0,00	0,00	0,00	0,00
23	Immobilisations en cours (2324)	0,00	0,00	0,00	0,00

<b>Solde = (c + d) – (a + b) (5)</b>	<b>-50 000,00</b>
--------------------------------------	-------------------

(1) Ouvrir une page par chapitre d'opération.

(2) Détailler les articles utilisés conformément au plan de comptes.

(3) Exceptionnellement, les comptes 20, 204, 21, 22 et 23 sont en recettes réelles en cas de réduction ou d'annulation de mandats donnant lieu à reversement.

(4) Sauf 165, 166 et 16449.

(5) Indiquer le signe algébrique.

(6) Le chapitre 204 « Subventions d'équipement versées » est un chapitre globalisé regroupant les comptes 204 et 2324.

III – VOTE DU BUDGET					III
SECTION D'INVESTISSEMENT – RECETTES – DETAIL PAR ARTICLE					A3

Chap. / art. (1)		Pour mémoire, budget précédent (2)	RAR N-1	Propositions nouvelles	Vote de l'assemblée	TOTAL (RAR N-1 + Vote)
			I		II	III = I + II
<b>TOTAL</b>		<b>7 927 889,53</b>	<b>2 280 000,00</b>	<b>7 358 455,77</b>	<b>7 358 455,77</b>	<b>9 638 455,77</b>
018	RSA	0,00	0,00	0,00	0,00	0,00
13	Subventions d'investissement (hors 138)	805 542,00	280 000,00	1 250 972,00	1 250 972,00	1 530 972,00
1321	Subv. non transf. Etat, établ. nationaux	366 847,00	280 000,00	496 332,00	496 332,00	776 332,00
1322	Subv. non transf. Régions	0,00	0,00	100 000,00	100 000,00	100 000,00
1323	Subv. non transf. Départements	8 500,00	0,00	1 500,00	1 500,00	1 500,00
13251	Subv. non transf. GFP de rattachement	306 000,00	0,00	653 140,00	653 140,00	653 140,00
1328	Autres subventions d'équip. non transf.	124 195,00	0,00	0,00	0,00	0,00
16	Emprunts et dettes assimilées (hors 1688 non budgétaire) (3)	2 000 000,00	2 000 000,00	1 000 000,00	1 000 000,00	3 000 000,00
1641	Emprunts en euros	2 000 000,00	2 000 000,00	1 000 000,00	1 000 000,00	3 000 000,00
20	Immobilisations incorporelles (sauf 204) (4)	0,00	0,00	0,00	0,00	0,00
204	Subventions d'équipement versées (4) (10)	0,00	0,00	0,00	0,00	0,00
21	Immobilisations corporelles (4)	7 800,00	0,00	0,00	0,00	0,00
2151	Réseaux de voirie	7 800,00	0,00	0,00	0,00	0,00
22	Immobilisations reçues en affectation (4)	0,00	0,00	0,00	0,00	0,00
23	Immobilisations en cours (sauf 2324) (4)	0,00	0,00	0,00	0,00	0,00
<b>Total des recettes d'équipement</b>		<b>2 813 342,00</b>	<b>2 280 000,00</b>	<b>2 250 972,00</b>	<b>2 250 972,00</b>	<b>4 530 972,00</b>
10	Dotations, fonds divers et réserves (sauf 1068)	850 770,58	0,00	1 025 000,00	1 025 000,00	1 025 000,00
10222	FCTVA	450 770,58	0,00	775 000,00	775 000,00	775 000,00
10226	Taxe d'aménagement	400 000,00	0,00	250 000,00	250 000,00	250 000,00
138	Autres subventions invest. non transf.	0,00	0,00	0,00	0,00	0,00
16	Emprunts et dettes assimilées (16449, 165 et 166)	500,00	0,00	500,00	500,00	500,00
165	Dépôts et cautionnements reçus	500,00	0,00	500,00	500,00	500,00
18	Cpte de liaison : affectation (BA,régie)	0,00	0,00	0,00	0,00	0,00
26	Participations et créances rattachées	0,00	0,00	0,00	0,00	0,00
27	Autres immobilisations financières	0,00	0,00	0,00	0,00	0,00
024	Produits des cessions d'immobilisations	544 020,00	0,00	560 000,00	560 000,00	560 000,00
<b>Total des recettes financières</b>		<b>1 395 290,58</b>	<b>0,00</b>	<b>1 585 500,00</b>	<b>1 585 500,00</b>	<b>1 585 500,00</b>
45	Chapitres d'opérations pour compte de tiers (5)	28 357,66	0,00	125 000,00	125 000,00	125 000,00
<b>Total des recettes réelles</b>		<b>4 236 990,24</b>	<b>2 280 000,00</b>	<b>3 961 472,00</b>	<b>3 961 472,00</b>	<b>6 241 472,00</b>
021	Virement de la section de fonctionnement	2 760 734,67		2 109 983,77	2 109 983,77	2 109 983,77
040	Opérations ordre transf. entre sections (6) (7) (8)	811 227,17		852 000,00	852 000,00	852 000,00
192	Plus ou moins-values sur cession immo.	1 800,00		0,00	0,00	0,00
2111	Terrains nus	1 180,00		0,00	0,00	0,00
2802	Frais liés à la réalisation de document	0,00		0,00	0,00	0,00
28031	Frais d'études	0,00		0,00	0,00	0,00
28041512	Subv. Grpt : Bâtiments, installations	0,00		0,00	0,00	0,00
28041582	Autres grpts - Bâtiments et installat°	0,00		0,00	0,00	0,00

Chap. / art. (1)		Pour mémoire, budget précédent (2)	RAR N-1	Propositions nouvelles	Vote de l'assemblée	TOTAL (RAR N-1 + Vote)
			I		II	III = I + II
2804182	Autres org pub - Bât. et installations	0,00		0,00	0,00	0,00
280422	Privé - Bâtiments et installations	0,00		0,00	0,00	0,00
28046	Attributions compensation investissement	0,00		0,00	0,00	0,00
2805	Licences, logiciels, droits similaires	0,00		0,00	0,00	0,00
28121	Plantations d'arbres et d'arbustes	0,00		0,00	0,00	0,00
281351	Bâtiments publics	0,00		0,00	0,00	0,00
28138	Autres constructions	0,00		0,00	0,00	0,00
28152	Installations de voirie	0,00		0,00	0,00	0,00
281568	Autre matériel, outillage incendie	0,00		0,00	0,00	0,00
2815731	Matériel roulant	0,00		0,00	0,00	0,00
2815738	Autre matériel et outillage de voirie	0,00		0,00	0,00	0,00
28158	Autres inst., matériel, outil. techniques	0,00		0,00	0,00	0,00
28181	Installations générales, aménagt divers	0,00		0,00	0,00	0,00
281828	Autres matériels de transport	0,00		0,00	0,00	0,00
281838	Autre matériel informatique	0,00		0,00	0,00	0,00
281841	Matériel de bureau et mobilier scolaire	0,00		0,00	0,00	0,00
281848	Autres matériels de bureau et mobiliers	0,00		0,00	0,00	0,00
28188	Autres immo. corporelles	805 000,00		850 000,00	850 000,00	850 000,00
4818	Charges à étaler	3 247,17		2 000,00	2 000,00	2 000,00
041	Opérations patrimoniales (9)	118 937,45		435 000,00	435 000,00	435 000,00
238	Avances commandes immo corporelles	118 937,45		0,00	0,00	0,00
27638	Créance Autres établissements publics	0,00		435 000,00	435 000,00	435 000,00
<b>Total des recettes d'ordre</b>		<b>3 690 899,29</b>		<b>3 396 983,77</b>	<b>3 396 983,77</b>	<b>3 396 983,77</b>

(1) Détailler les articles utilisés conformément au plan de comptes.

(2) Voir état I-B pour le contenu du budget précédent.

(3) Sauf 165, 166 et 16449.

(4) Exceptionnellement, les comptes 20, 204, 21, 22 et 23 sont en recettes réelles en cas de réduction ou d'annulation de mandats donnant lieu à reversement.

(5) Voir l'annexe IV-B5 pour le détail des opérations pour compte de tiers.

(6) Cf. définition du chapitre des opérations d'ordre (RI 040 = DF 042).

(7) Les comptes 15, 29, 39, 49 et 59 peuvent figurer dans le détail du chapitre si la collectivité a opté pour le régime des provisions budgétaires, conformément aux dispositions législatives et réglementaires applicables.

(8) Aucune prévision budgétaire ne doit figurer à l'article 192 (cf. chapitre 024 « produit des cessions d'immobilisations »).

(9) Cf. définition du chapitre des opérations d'ordre (DI 041 = RI 041).

(10) Le chapitre 204 « Subventions d'équipement versées » est un chapitre globalisé regroupant les comptes 204 et 2324.

III – VOTE DU BUDGET								III
SECTION DE FONCTIONNEMENT – VUE D'ENSEMBLE – AE NOUVELLES ET CREDITS DE L'EXERCICE								B

## DEPENSES

Chap.	Libellé	Pour mémoire, budget précédent (1)	RAR N-1	Vote de l'assemblée sur les AE lors de la séance budgétaire (2)	Propositions nouvelles	Vote de l'assemblée	Pour information, dépenses gérées dans le cadre d'une AE	Pour information, dépenses gérées hors AE	TOTAL (RAR N-1 + Vote)
			I			II			III = I + II
<b>TOTAL</b>		<b>14 607 447,34</b>	<b>0,00</b>	<b>0,00</b>	<b>14 363 710,72</b>	<b>14 363 710,72</b>	<b>0,00</b>	<b>14 363 710,72</b>	<b>14 363 710,72</b>
011	Charges à caractère général (3)	3 709 980,00	0,00	0,00	3 543 000,00	3 543 000,00	0,00	3 543 000,00	3 543 000,00
012	Charges de personnel et frais assimilés (3)	5 767 661,11	0,00		6 042 835,95	6 042 835,95		6 042 835,95	6 042 835,95
014	Atténuations de produits	68 581,59	0,00		226 000,00	226 000,00		226 000,00	226 000,00
016	APA	0,00	0,00	0,00	0,00	0,00	0,00	0,00	0,00
017	RSA / Régularisations de RMI	0,00	0,00	0,00	0,00	0,00	0,00	0,00	0,00
65	Autres charges de gestion courante (sauf 6586) (3)	1 378 179,99	0,00	0,00	1 288 891,00	1 288 891,00	0,00	1 288 891,00	1 288 891,00
6586	Frais fonctionnement des groupes d'élus	0,00	0,00		0,00	0,00		0,00	0,00
<b>Total des dépenses de gestion des services</b>		<b>10 924 402,69</b>	<b>0,00</b>	<b>0,00</b>	<b>11 100 726,95</b>	<b>11 100 726,95</b>	<b>0,00</b>	<b>11 100 726,95</b>	<b>11 100 726,95</b>
66	Charges financières	56 000,00	0,00		116 000,00	116 000,00		116 000,00	116 000,00
67	Charges spécifiques (3)	34 653,01	0,00		20 000,00	20 000,00		20 000,00	20 000,00
68	Dotations aux provisions, dépréciations (semi-budgétaires) (3)	20 429,80			165 000,00	165 000,00		165 000,00	165 000,00
022	Dépenses imprévues (dans le cadre d'une AE)			0,00					
<b>Total des dépenses financières</b>		<b>111 082,81</b>	<b>0,00</b>	<b>0,00</b>	<b>301 000,00</b>	<b>301 000,00</b>		<b>301 000,00</b>	<b>301 000,00</b>
<b>Total des dépenses réelles</b>		<b>11 035 485,50</b>	<b>0,00</b>	<b>0,00</b>	<b>11 401 726,95</b>	<b>11 401 726,95</b>	<b>0,00</b>	<b>11 401 726,95</b>	<b>11 401 726,95</b>
023	Virement à la section d'investissement	2 760 734,67			2 109 983,77	2 109 983,77		2 109 983,77	2 109 983,77
042	Opérations ordre transf. entre sections (4)	811 227,17			852 000,00	852 000,00		852 000,00	852 000,00
043	Opérations ordre intérieur de la section	0,00			0,00	0,00		0,00	0,00
<b>Total des dépenses d'ordre</b>		<b>3 571 961,84</b>			<b>2 961 983,77</b>	<b>2 961 983,77</b>		<b>2 961 983,77</b>	<b>2 961 983,77</b>

<b>D002 Résultat reporté ou anticipé (5)</b>								<b>0,00</b>
--	--	--	--	--	--	--	--	-------------

<b>Total des dépenses de fonctionnement cumulées</b>								<b>14 363 710,72</b>
--	--	--	--	--	--	--	--	----------------------

(1) Voir état I-B pour le contenu du budget précédent.

(2) Il s'agit des AE nouvelles qui sont votées lors de la séance d'adoption du budget. Cela concerne les AE relatives à de nouveaux engagements pluriannuels mais également les AE modifiant un stock d'AE existant.

(3) Hors dépenses imputées aux chapitres 016 et 017.

(4) Les comptes 68 peuvent figurer dans le détail du chapitre si la collectivité a opté pour le régime des provisions budgétaires, conformément aux dispositions législatives et réglementaires applicables.

(5) Inscrire en cas de reprise des résultats de l'exercice précédent (après vote du compte administratif) ou si reprise anticipée des résultats.

III – VOTE DU BUDGET	III
SECTION DE FONCTIONNEMENT – VUE D'ENSEMBLE	B

## RECETTES

Chap.	Libellé	Pour mémoire, budget précédent (1)	RAR N-1 I	Propositions nouvelles	Vote de l'assemblée II	Total (RAR N-1 + Vote) III = I + II
<b>TOTAL</b>		<b>12 238 840,71</b>	<b>0,00</b>	<b>12 364 833,56</b>	<b>12 364 833,56</b>	<b>12 364 833,56</b>
013	Atténuations de charges (2)	120 000,00	0,00	40 000,00	40 000,00	40 000,00
016	APA	0,00	0,00	0,00	0,00	0,00
017	RSA / Régularisations de RMI	0,00	0,00	0,00	0,00	0,00
70	Prod. services, domaine, ventes diverses	1 692 890,00	0,00	1 833 530,00	1 833 530,00	1 833 530,00
73	Impôts et taxes (sauf 731)	94 311,92	0,00	88 360,56	88 360,56	88 360,56
731	Fiscalité locale	7 864 013,00	0,00	9 072 250,00	9 072 250,00	9 072 250,00
74	Dotations et participations (2)	734 522,58	0,00	741 313,00	741 313,00	741 313,00
75	Autres produits de gestion courante (2)	1 608 790,96	0,00	498 380,00	498 380,00	498 380,00
<b>Total des recettes de gestion des services</b>		<b>12 114 528,46</b>	<b>0,00</b>	<b>12 273 833,56</b>	<b>12 273 833,56</b>	<b>12 273 833,56</b>
76	Produits financiers	0,00	0,00	0,00	0,00	0,00
77	Produits spécifiques (2)	4 030,00	0,00	1 000,00	1 000,00	1 000,00
78	Reprises amort., dépréciations, prov. (semi-budgétaires) (2)	20 282,25		15 000,00	15 000,00	15 000,00
<b>Total des recettes financières</b>		<b>24 312,25</b>	<b>0,00</b>	<b>16 000,00</b>	<b>16 000,00</b>	<b>16 000,00</b>
<b>Total des recettes réelles</b>		<b>12 138 840,71</b>	<b>0,00</b>	<b>12 289 833,56</b>	<b>12 289 833,56</b>	<b>12 289 833,56</b>
042	Opérations ordre transf. entre sections (3) (4) (5)	100 000,00		75 000,00	75 000,00	75 000,00
043	Opérations ordre intérieur de la section (6)	0,00		0,00	0,00	0,00
<b>Total des recettes d'ordre</b>		<b>100 000,00</b>		<b>75 000,00</b>	<b>75 000,00</b>	<b>75 000,00</b>

<b>R002 Résultat reporté ou anticipé (7)</b>	<b>1 998 877,16</b>
--	---------------------

<b>Total des recettes de fonctionnement cumulées</b>	<b>14 363 710,72</b>
--	----------------------

(1) Voir état I-B pour le contenu du budget précédent.

(2) Hors recettes imputées aux chapitres 016 et 017.

(3) Cf. définition du chapitre des opérations d'ordre (RF 042 = DI 040).

(4) Les comptes 78 peuvent figurer dans le détail du chapitre si la collectivité a opté pour le régime des provisions budgétaires, conformément aux dispositions législatives et réglementaires applicables.

(5) Aucune prévision budgétaire ne doit figurer aux articles 775 et 776 (cf. chapitre 024 « produit des cessions d'immobilisations »).

(6) Chapitre destiné à retracer les opérations particulières telles que les opérations de stocks ou liées à la tenue d'un inventaire permanent simplifié.

(7) Inscrire en cas de reprise des résultats de l'exercice précédent (après vote du compte administratif) ou si reprise anticipée des résultats.

III – VOTE DU BUDGET								III
SECTION DE FONCTIONNEMENT – DEPENSES – DETAIL PAR ARTICLE								B1

Chap. / art. (1)	Libellé	Pour mémoire, budget précédent (2)	RAR N-1  I	Vote de l'assemblée sur les AE lors de la séance budgétaire (3)	Propositions nouvelles	Vote de l'assemblée  II	Pour information Crédits gérés dans le cadre d'une AE	Pour information Crédits gérés hors AE	TOTAL (RAR N-1 + Vote)  III = I + II
<b>TOTAL</b>		<b>14 607 447,34</b>	<b>0,00</b>	<b>0,00</b>	<b>14 363 710,72</b>	<b>14 363 710,72</b>	<b>0,00</b>	<b>14 363 710,72</b>	<b>14 363 710,72</b>
011	Charges à caractère général (4)	3 709 980,00	0,00	0,00	3 543 000,00	3 543 000,00	0,00	3 543 000,00	3 543 000,00
6042	Achats de prestations de services	46 500,00	0,00		55 000,00	55 000,00	0,00	55 000,00	55 000,00
60611	Eau et assainissement	130 000,00	0,00		130 000,00	130 000,00	0,00	130 000,00	130 000,00
60612	Energie - Electricité	693 000,00	0,00		530 000,00	530 000,00	0,00	530 000,00	530 000,00
60621	Combustibles	35 000,00	0,00		40 000,00	40 000,00	0,00	40 000,00	40 000,00
60622	Carburants	160 000,00	0,00		130 000,00	130 000,00	0,00	130 000,00	130 000,00
60623	Alimentation	20 950,00	0,00		20 000,00	20 000,00	0,00	20 000,00	20 000,00
60628	Autres fournitures non stockées	25 000,00	0,00		28 000,00	28 000,00	0,00	28 000,00	28 000,00
60631	Fournitures d'entretien	45 000,00	0,00		60 000,00	60 000,00	0,00	60 000,00	60 000,00
60632	Fournitures de petit équipement	38 000,00	0,00		35 000,00	35 000,00	0,00	35 000,00	35 000,00
60633	Fournitures de voirie	18 000,00	0,00		10 000,00	10 000,00	0,00	10 000,00	10 000,00
60636	Habillement et vêtements de travail	41 000,00	0,00		40 000,00	40 000,00	0,00	40 000,00	40 000,00
6064	Fournitures administratives	16 500,00	0,00		17 000,00	17 000,00	0,00	17 000,00	17 000,00
6065	Livres, disq., cass. (biblio. Médiat.)	500,00	0,00		100,00	100,00	0,00	100,00	100,00
60668	Autres produits pharmaceutiques	11 000,00	0,00		11 000,00	11 000,00	0,00	11 000,00	11 000,00
6067	Fournitures scolaires	16 000,00	0,00		16 000,00	16 000,00	0,00	16 000,00	16 000,00
611	Contrats de prestations de services	304 500,00	0,00		476 000,00	476 000,00	0,00	476 000,00	476 000,00
6132	Locations immobilières	9 200,00	0,00		9 500,00	9 500,00	0,00	9 500,00	9 500,00
61351	Matériel roulant	95 000,00	0,00		100 000,00	100 000,00	0,00	100 000,00	100 000,00
61358	Autres	79 200,00	0,00		80 000,00	80 000,00	0,00	80 000,00	80 000,00
61521	Entretien terrains	67 500,00	0,00		67 500,00	67 500,00	0,00	67 500,00	67 500,00
615221	Entretien, réparations bâtiments publics	180 000,00	0,00		150 000,00	150 000,00	0,00	150 000,00	150 000,00
615228	Entretien, réparations autres bâtiments	1 000,00	0,00		1 000,00	1 000,00	0,00	1 000,00	1 000,00
615231	Entretien, réparations voiries	120 000,00	0,00		130 000,00	130 000,00	0,00	130 000,00	130 000,00
615232	Entretien, réparations réseaux	30 000,00	0,00		30 000,00	30 000,00	0,00	30 000,00	30 000,00
61524	Entretien bois et forêts	4 000,00	0,00		6 500,00	6 500,00	0,00	6 500,00	6 500,00
61551	Entretien matériel roulant	155 000,00	0,00		155 000,00	155 000,00	0,00	155 000,00	155 000,00
61558	Entretien autres biens mobiliers	22 000,00	0,00		28 000,00	28 000,00	0,00	28 000,00	28 000,00
6156	Maintenance	103 000,00	0,00		90 000,00	90 000,00	0,00	90 000,00	90 000,00
6161	Multirisques	80 500,00	0,00		88 500,00	88 500,00	0,00	88 500,00	88 500,00
6162	Assur. obligatoire	0,00	0,00		0,00	0,00	0,00	0,00	0,00
6182	dommage-construction								
6182	Documentation générale et technique	2 500,00	0,00		2 000,00	2 000,00	0,00	2 000,00	2 000,00



**COMMUNE DE SOORTS-HOSSEGOR - COMMUNE DE SOORTS-HOSSEGOR - BP - 2024**

Chap. / art. (1)	Libellé	Pour mémoire, budget précédent (2)	RAR N-1  I	Vote de l'assemblée sur les AE lors de la séance budgétaire (3)	Propositions nouvelles	Vote de l'assemblée  II	Pour information Crédits gérés dans le cadre d'une AE	Pour information Crédits gérés hors AE	TOTAL (RAR N-1 + Vote)  III = I + II
6184	Versements à des organismes de formation	30 000,00	0,00		30 000,00	30 000,00	0,00	30 000,00	30 000,00
6188	Autres frais divers	1 500,00	0,00		1 500,00	1 500,00	0,00	1 500,00	1 500,00
62268	Autres honoraires, conseils	10 000,00	0,00		10 000,00	10 000,00	0,00	10 000,00	10 000,00
6227	Frais d'actes et de contentieux	20 000,00	0,00		25 000,00	25 000,00	0,00	25 000,00	25 000,00
6228	Divers	54 000,00	0,00		49 000,00	49 000,00	0,00	49 000,00	49 000,00
6231	Annonces et insertions	16 000,00	0,00		20 000,00	20 000,00	0,00	20 000,00	20 000,00
6232	Fêtes et cérémonies	64 500,00	0,00		72 000,00	72 000,00	0,00	72 000,00	72 000,00
6233	Foires et expositions	268 780,00	0,00		239 500,00	239 500,00	0,00	239 500,00	239 500,00
6234	Réceptions	35 000,00	0,00		0,00	0,00	0,00	0,00	0,00
6236	Catalogues et imprimés	90 400,00	0,00		25 000,00	25 000,00	0,00	25 000,00	25 000,00
6248	Divers	3 500,00	0,00		3 700,00	3 700,00	0,00	3 700,00	3 700,00
6251	Voyages, déplacements et missions	3 000,00	0,00		3 500,00	3 500,00	0,00	3 500,00	3 500,00
6261	Frais d'affranchissement	16 500,00	0,00		12 500,00	12 500,00	0,00	12 500,00	12 500,00
6262	Frais de télécommunications	50 000,00	0,00		45 000,00	45 000,00	0,00	45 000,00	45 000,00
627	Services bancaires et assimilés	4 000,00	0,00		8 500,00	8 500,00	0,00	8 500,00	8 500,00
6281	Concours divers (cotisations)	30 000,00	0,00		35 000,00	35 000,00	0,00	35 000,00	35 000,00
6283	Frais de nettoyage des locaux	15 000,00	0,00		12 000,00	12 000,00	0,00	12 000,00	12 000,00
62876	Remb. frais à un GFP de rattachement	16 000,00	0,00		16 500,00	16 500,00	0,00	16 500,00	16 500,00
62878	Remb. frais à des tiers	0,00	0,00		500,00	500,00	0,00	500,00	500,00
6288	Autres services extérieurs	244 750,00	0,00		209 700,00	209 700,00	0,00	209 700,00	209 700,00
63512	Taxes foncières	105 000,00	0,00		102 000,00	102 000,00	0,00	102 000,00	102 000,00
63513	Autres impôts locaux	1 200,00	0,00		1 500,00	1 500,00	0,00	1 500,00	1 500,00
6355	Taxes et impôts sur les véhicules	1 000,00	0,00		1 500,00	1 500,00	0,00	1 500,00	1 500,00
6358	Autres droits	65 000,00	0,00		65 000,00	65 000,00	0,00	65 000,00	65 000,00
637	Autres impôts, taxes (autres organismes)	15 000,00	0,00		18 000,00	18 000,00	0,00	18 000,00	18 000,00
012	Charges de personnel et frais assimilés (4) (5)	5 767 661,11	0,00		6 042 835,95	6 042 835,95		6 042 835,95	6 042 835,95
6331	Versement mobilité	20 670,33	0,00		21 883,48	21 883,48		21 883,48	21 883,48
6332	Cotisations versées au F.N.A.L.	17 225,28	0,00		18 236,26	18 236,26		18 236,26	18 236,26
6333	Particip. employeurs format. prof. cont.	10 000,00	0,00		10 000,00	10 000,00		10 000,00	10 000,00
6336	Cotisations CNFPT et CDGFPT	75 613,99	0,00		80 073,88	80 073,88		80 073,88	80 073,88
64111	Rémunération principale titulaires	2 948 677,65	0,00		2 600 651,15	2 600 651,15		2 600 651,15	2 600 651,15
64112	SFT, indemnité de résidence	50 119,52	0,00		51 825,50	51 825,50		51 825,50	51 825,50
64113	NBI	0,00	0,00		25 000,00	25 000,00		25 000,00	25 000,00
64118	Autres indemnités	0,00	0,00		370 000,00	370 000,00		370 000,00	370 000,00
64131	Rémunérations	1 059 792,47	0,00		1 086 736,98	1 086 736,98		1 086 736,98	1 086 736,98
64132	SFT, indemnité de résidence	0,00	0,00		5 000,00	5 000,00		5 000,00	5 000,00

**COMMUNE DE SOORTS-HOSSEGOR - COMMUNE DE SOORTS-HOSSEGOR - BP - 2024**

Chap. / art. (1)	Libellé	Pour mémoire, budget précédent (2)	RAR N-1  I	Vote de l'assemblée sur les AE lors de la séance budgétaire (3)	Propositions nouvelles	Vote de l'assemblée  II	Pour information Crédits gérés dans le cadre d'une AE	Pour information Crédits gérés hors AE	TOTAL (RAR N-1 + Vote)  III = I + II
64138	Primes et autres indemnités	0,00	0,00		28 000,00	28 000,00		28 000,00	28 000,00
6415	Congés payés	0,00	0,00		58 000,00	58 000,00		58 000,00	58 000,00
6417	Rémunérations des apprentis	0,00	0,00		6 000,00	6 000,00		6 000,00	6 000,00
6451	Cotisations à l'U.R.S.S.A.F.	689 628,02	0,00		689 231,12	689 231,12		689 231,12	689 231,12
6453	Cotisations aux caisses de retraites	806 012,25	0,00		821 334,21	821 334,21		821 334,21	821 334,21
6454	Cotisations aux A.S.S.E.D.I.C.	0,00	0,00		40 000,00	40 000,00		40 000,00	40 000,00
6455	Cotisations pour assurance du personnel	37 000,00	0,00		73 000,00	73 000,00		73 000,00	73 000,00
6458	Cotis. aux autres organismes sociaux	0,00	0,00		3 000,00	3 000,00		3 000,00	3 000,00
64732	Alloc. chômage versées aux ASSEDIC	42 921,60	0,00		44 863,37	44 863,37		44 863,37	44 863,37
6475	Médecine du travail, pharmacie	10 000,00	0,00		10 000,00	10 000,00		10 000,00	10 000,00
014	Atténuations de produits	68 581,59	0,00		226 000,00	226 000,00		226 000,00	226 000,00
703894	Reversements/forfait post-stationnement	5 000,00	0,00		50 000,00	50 000,00		50 000,00	50 000,00
7391118	Autres restit. dégrèv./contrib. directes	15 000,00	0,00		0,00	0,00		0,00	0,00
7398	Revers., restitutions et prél. divers	48 581,59	0,00		176 000,00	176 000,00		176 000,00	176 000,00
016	APA	0,00	0,00	0,00	0,00	0,00	0,00	0,00	0,00
017	RSA / Régularisations de RMI	0,00	0,00	0,00	0,00	0,00	0,00	0,00	0,00
65	Autres charges de gestion courante (sauf le 6586) (4)	1 378 179,99	0,00	0,00	1 288 891,00	1 288 891,00	0,00	1 288 891,00	1 288 891,00
65133	Secours d'urgence	5 000,00	0,00		5 000,00	5 000,00	0,00	5 000,00	5 000,00
65134	Aides	5 000,00	0,00		5 000,00	5 000,00	0,00	5 000,00	5 000,00
65311	Indemnités de fonction	125 000,00	0,00		125 000,00	125 000,00	0,00	125 000,00	125 000,00
65312	Frais de mission et de déplacement	4 000,00	0,00		6 000,00	6 000,00	0,00	6 000,00	6 000,00
65313	Cotisations de retraite	5 500,00	0,00		5 500,00	5 500,00	0,00	5 500,00	5 500,00
65314	Cotis. sécurité sociale - part patronale	9 000,00	0,00		9 000,00	9 000,00	0,00	9 000,00	9 000,00
65315	Formation	4 000,00	0,00		4 000,00	4 000,00	0,00	4 000,00	4 000,00
653172	Cotis.fonds financ.allocation fin mandat	500,00	0,00		500,00	500,00	0,00	500,00	500,00
6541	Créances admises en non-valeur	20 282,25	0,00		15 000,00	15 000,00	0,00	15 000,00	15 000,00
6553	Service d'incendie	162 500,00	0,00		165 000,00	165 000,00	0,00	165 000,00	165 000,00
65561	Contrib fonds compens. ch. territoriales	170 000,00	0,00		175 000,00	175 000,00	0,00	175 000,00	175 000,00
6558	Autres contributions obligatoires	47 500,00	0,00		48 000,00	48 000,00	0,00	48 000,00	48 000,00
6568	Autres participations	10 000,00	0,00		10 000,00	10 000,00	0,00	10 000,00	10 000,00
657348	Subv. fonct. autres communes	8 365,00	0,00		0,00	0,00	0,00	0,00	0,00
657362	Subv. Fonct. BA/régies	96 100,00	0,00		0,00	0,00	0,00	0,00	0,00
657363	Subv. fonct. étab. à caract. adm.	0,00	0,00		95 000,00	95 000,00	0,00	95 000,00	95 000,00
65748	Subv.fonct.autres personnes droit privé	559 922,74	0,00		455 181,00	455 181,00	0,00	455 181,00	455 181,00

Chap. / art. (1)	Libellé	Pour mémoire, budget précédent (2)	RAR N-1  I	Vote de l'assemblée sur les AE lors de la séance budgétaire (3)	Propositions nouvelles	Vote de l'assemblée  II	Pour information Crédits gérés dans le cadre d'une AE	Pour information Crédits gérés hors AE	TOTAL (RAR N-1 + Vote)  III = I + II
65818	Autres	50 000,00	0,00		115 510,00	115 510,00	0,00	115 510,00	115 510,00
65821	Déficit des budgets annexes administrati	50 000,00	0,00		50 000,00	50 000,00	0,00	50 000,00	50 000,00
6584	Amendes fiscales et pénales	0,00	0,00		200,00	200,00	0,00	200,00	200,00
65888	Autres	45 510,00	0,00		0,00	0,00	0,00	0,00	0,00
6586	Frais fonctionnement des groupes d'élus	0,00	0,00		0,00	0,00		0,00	0,00
<b>Total des dépenses de gestion des services</b>		<b>10 924 402,69</b>	<b>0,00</b>	<b>0,00</b>	<b>11 100 726,95</b>	<b>11 100 726,95</b>	<b>0,00</b>	<b>11 100 726,95</b>	<b>11 100 726,95</b>
66	Charges financières	56 000,00	0,00		116 000,00	116 000,00		116 000,00	116 000,00
66111	Intérêts réglés à l'échéance	68 000,00	0,00		111 000,00	111 000,00		111 000,00	111 000,00
66112	Intérêts - Rattachement des ICNE	-12 000,00	0,00		3 000,00	3 000,00		3 000,00	3 000,00
6688	Autres	0,00	0,00		2 000,00	2 000,00		2 000,00	2 000,00
67	Charges spécifiques (4)	34 653,01	0,00		20 000,00	20 000,00		20 000,00	20 000,00
673	Titres annulés (sur exercices antérieurs	34 653,01	0,00		20 000,00	20 000,00		20 000,00	20 000,00
68	Dotations aux provisions, dépréciations (semi-budgétaires) (4)	20 429,80			165 000,00	165 000,00		165 000,00	165 000,00
6815	Dot. prov. pour risques fonct. courant	0,00			150 000,00	150 000,00		150 000,00	150 000,00
6817	Dot. prov. dépréc. actifs circulants	20 429,80			15 000,00	15 000,00		15 000,00	15 000,00
022	Dépenses imprévues (dans le cadre d'une AE)			0,00					
<b>Total des charges financières et spécifiques</b>		<b>111 082,81</b>	<b>0,00</b>	<b>0,00</b>	<b>301 000,00</b>	<b>301 000,00</b>		<b>301 000,00</b>	<b>301 000,00</b>
<b>Total des dépenses réelles</b>		<b>11 035 485,50</b>	<b>0,00</b>	<b>0,00</b>	<b>11 401 726,95</b>	<b>11 401 726,95</b>	<b>0,00</b>	<b>11 401 726,95</b>	<b>11 401 726,95</b>
023	Virement à la section d'investissement	2 760 734,67			2 109 983,77	2 109 983,77		2 109 983,77	2 109 983,77
042	Opérations ordre transf. entre sections (6) (7) (8)	811 227,17			852 000,00	852 000,00		852 000,00	852 000,00
675	Valeurs comptables immobilisations cédée	1 180,00			0,00	0,00		0,00	0,00
6761	Différences sur réalisations (positives)	1 800,00			0,00	0,00		0,00	0,00
6811	Dot. amort. immos incorporelles	805 000,00			850 000,00	850 000,00		850 000,00	850 000,00
68128	Dot. Amort. charges exception. différées	3 247,17			2 000,00	2 000,00		2 000,00	2 000,00
043	Opérations ordre intérieur de la section (7) (9)	0,00			0,00	0,00		0,00	0,00
<b>Total des dépenses d'ordre</b>		<b>3 571 961,84</b>			<b>2 961 983,77</b>	<b>2 961 983,77</b>		<b>2 961 983,77</b>	<b>2 961 983,77</b>

**Détail du calcul des ICNE au compte 66112 (10)**

Montant des ICNE de l'exercice	27 657,95
Montant des ICNE de l'exercice N-1	28 202,78
= Différence ICNE N – ICNE N-1	3 000,00

(1) Détailler les articles utilisés conformément au plan de comptes.

(2) Voir état I-B pour le contenu du budget précédent.

(3) Il s'agit des AE nouvelles qui sont votées lors de la séance d'adoption du budget. Cela concerne les AE relatives à de nouveaux engagements pluriannuels mais également les AE modifiant un stock d'AE existant.

(4) Hors dépenses imputées aux chapitres 016 et 017.

(5) Les dépenses de frais de personnel sont exclues des autorisations d'engagement.

(6) Les comptes 68 peuvent figurer dans le détail du chapitre si la collectivité a opté pour le régime des provisions budgétaires, conformément aux dispositions législatives et réglementaires applicables.

(7) Cf. définitions des chapitres des opérations d'ordre (*DF 042 = RI 040*) (*DF 043 = RF 043*).

(8) Aucune prévision budgétaire ne doit figurer aux articles 675 et 676 (cf. chapitre 024 « produit des cessions d'immobilisations »).

(9) Chapitre destiné à retracer les opérations particulières telles que les opérations de stocks ou liées à la tenue d'un inventaire permanent.

(10) Si le montant des ICNE de l'exercice est inférieur au montant de l'exercice N-1, le montant du compte 66112 sera négatif.

III – VOTE DU BUDGET						III
SECTION DE FONCTIONNEMENT – RECETTES – DETAIL PAR ARTICLE						B2

Chap / art. (1)	Libellé	Pour mémoire, budget précédent (2)	RAR N-1 I	Propositions nouvelles	Vote de l'assemblée II	Total (RAR N-1 + Vote) III = I + II
<b>TOTAL</b>		<b>12 238 840,71</b>	<b>0,00</b>	<b>12 364 833,56</b>	<b>12 364 833,56</b>	<b>12 364 833,56</b>
013	Atténuations de charges (3)	120 000,00	0,00	40 000,00	40 000,00	40 000,00
6419	Remboursements rémunérations personnel	120 000,00	0,00	40 000,00	40 000,00	40 000,00
016	APA	0,00	0,00	0,00	0,00	0,00
017	RSA / Régularisations de RMI	0,00	0,00	0,00	0,00	0,00
70	Prod. services, domaine, ventes diverses	1 692 890,00	0,00	1 833 530,00	1 833 530,00	1 833 530,00
7022	Coupes de bois	10 166,00	0,00	23 434,00	23 434,00	23 434,00
70311	Concessions cimetières (produit net)	43 700,00	0,00	42 700,00	42 700,00	42 700,00
70321	Stationnement et location voie publique	3 000,00	0,00	6 500,00	6 500,00	6 500,00
70323	Red. occupation dom. public	681 424,00	0,00	673 696,00	673 696,00	673 696,00
70328	Autres droits stationnement et location	50 000,00	0,00	52 500,00	52 500,00	52 500,00
70384	Forfait de post-stationnement	100 000,00	0,00	140 000,00	140 000,00	140 000,00
7066	Redevances services à caractère social	537 500,00	0,00	642 500,00	642 500,00	642 500,00
7067	Redev. services périscolaires et enseign	106 000,00	0,00	148 800,00	148 800,00	148 800,00
706888	Autres	1 100,00	0,00	1 100,00	1 100,00	1 100,00
7078	Autres marchandises	60 000,00	0,00	2 300,00	2 300,00	2 300,00
70843	Mise à dispo personnel CCAS/CIAS	84 000,00	0,00	94 000,00	94 000,00	94 000,00
70878	Remb. frais par des tiers	16 000,00	0,00	6 000,00	6 000,00	6 000,00
73	Impôts et taxes (sauf 731)	94 311,92	0,00	88 360,56	88 360,56	88 360,56
73211	Attribution de compensation	94 311,92	0,00	88 360,56	88 360,56	88 360,56
731	Fiscalité locale	7 864 013,00	0,00	9 072 250,00	9 072 250,00	9 072 250,00
73111	Impôts directs locaux	5 155 563,00	0,00	6 392 000,00	6 392 000,00	6 392 000,00
73118	Autres contributions directes	0,00	0,00	0,00	0,00	0,00
73123	Taxe com add droit mut ou pub foncière	1 500 000,00	0,00	1 200 000,00	1 200 000,00	1 200 000,00
73141	Taxe sur la conso. finale d'électricité	305 000,00	0,00	360 000,00	360 000,00	360 000,00
73154	Droits de place	177 750,00	0,00	176 250,00	176 250,00	176 250,00
731721	Taxe de séjour	485 700,00	0,00	576 000,00	576 000,00	576 000,00
7318	Autres	240 000,00	0,00	368 000,00	368 000,00	368 000,00
74	Dotations et participations (3)	734 522,58	0,00	741 313,00	741 313,00	741 313,00
74111	Dotation forfaitaire des communes	630 905,00	0,00	630 905,00	630 905,00	630 905,00
741121	DSR des communes	68 166,00	0,00	68 166,00	68 166,00	68 166,00
744	FCTVA	7 282,58	0,00	2 000,00	2 000,00	2 000,00
74751	Participation GFP de rattachement	12 869,00	0,00	12 869,00	12 869,00	12 869,00
74758	Participation autres groupements	0,00	0,00	1 500,00	1 500,00	1 500,00
7482	Compens. perte taxe add. droits enreg.	3 500,00	0,00	3 500,00	3 500,00	3 500,00
74833	Etat-Compens.exonération taxes foncières	5 000,00	0,00	5 000,00	5 000,00	5 000,00
74836	Attrib. fonds départ. péréquat. de la TP	6 800,00	0,00	6 800,00	6 800,00	6 800,00

Chap / art. (1)	Libellé	Pour mémoire, budget précédent (2)	RAR N-1 I	Propositions nouvelles	Vote de l'assemblée II	Total (RAR N-1 + Vote) III = I + II
7484	Dotation de recensement	0,00	0,00	10 573,00	10 573,00	10 573,00
75	Autres produits de gestion courante (3)	1 608 790,96	0,00	498 380,00	498 380,00	498 380,00
752	Revenus des immeubles	412 000,00	0,00	425 880,00	425 880,00	425 880,00
756	Libéralités reçues	50 000,00	0,00	0,00	0,00	0,00
75738	Autres	25 000,00	0,00	10 000,00	10 000,00	10 000,00
75821	Excédent budgets annexes administratifs	1 038 781,33	0,00	0,00	0,00	0,00
75888	Autres	83 009,63	0,00	62 500,00	62 500,00	62 500,00
<b>Total des recettes de gestion des services</b>		<b>12 114 528,46</b>	<b>0,00</b>	<b>12 273 833,56</b>	<b>12 273 833,56</b>	<b>12 273 833,56</b>
76	Produits financiers	0,00	0,00	0,00	0,00	0,00
77	Produits spécifiques (3)	4 030,00	0,00	1 000,00	1 000,00	1 000,00
773	Mandats annulés (exercices antérieurs)	1 050,00	0,00	1 000,00	1 000,00	1 000,00
775	Produits des cessions d'immobilisations	2 980,00	0,00	0,00	0,00	0,00
78	Reprises amort., dépréciations, prov. (semi-budgétaires) (3)	20 282,25		15 000,00	15 000,00	15 000,00
7817	Rep. prov. dépréc. actifs circulants	20 282,25		15 000,00	15 000,00	15 000,00
<b>Total des recettes réelles</b>		<b>12 138 840,71</b>	<b>0,00</b>	<b>12 289 833,56</b>	<b>12 289 833,56</b>	<b>12 289 833,56</b>
042	Opérations ordre transf. entre sections (4) (5) (6)	100 000,00		75 000,00	75 000,00	75 000,00
722	Immobilisations corporelles	100 000,00		75 000,00	75 000,00	75 000,00
043	Opérations ordre intérieur de la section (4) (7)	0,00		0,00	0,00	0,00
<b>Total des recettes d'ordre</b>		<b>100 000,00</b>		<b>75 000,00</b>	<b>75 000,00</b>	<b>75 000,00</b>

Détail du calcul de la taxe départementale de publicité foncière pour les collectivités dites « surfiscalisées » (compte 73121) (8)

Montant brut	0,00
Compensation	0,00
Montant net	0,00

Détail du calcul des ICNE au compte 7622 (9)

Montant des ICNE de l'exercice	0,00
Montant des ICNE de l'exercice N-1	0,00
= Différence ICNE N – ICNE N-1	0,00

(1) Détailler les articles utilisés conformément au plan de comptes.

(2) Voir état I-B pour le contenu du budget précédent.

(3) Hors recettes imputées aux chapitres 016 et 017.

(4) Cf. définitions du chapitre des opérations d'ordre (RF 042 = DI 040) (RF 043 = DF 043).

(5) Aucune prévision budgétaire ne doit figurer aux articles 775 et 776 (cf. chapitre 024 « produit des cessions d'immobilisations »).

(6) Les comptes 78 peuvent figurer dans le détail du chapitre si la collectivité a opté pour le régime des provisions budgétaires, conformément aux dispositions législatives et réglementaires applicables.

(7) Ce chapitre est destiné à retracer les opérations particulières telles que les opérations de stocks ou liées à la tenue d'un inventaire permanent simplifié.

(8) Destiné à retracer le prélèvement de la part non départementale de la taxe.

(9) Si le montant des ICNE de l'exercice est inférieur au montant de l'exercice N-1, le montant du compte 7622 sera négatif.



IV – ANNEXES									IV
A – PRESENTATION CROISEE – SECTION D'INVESTISSEMENT – VUE D'ENSEMBLE									A1

Chapitre nature	Libellé	01 Opérations non ventilables	0 Services généraux (hors 01 et Gestion des fonds européens)	0-5 Gestion des fonds européens	1 Sécurité	2 Enseign., formation prof.,apprentissage	3 Cult., vie soc., jeun., sports, loisirs	4 Santé et action sociale (hors RSA)	4-4 RSA
<b>DEPENSES</b>		<b>550 000,00</b>	<b>1 084 400,00</b>	<b>0,00</b>	<b>375 000,00</b>	<b>7 500,00</b>	<b>88 000,00</b>	<b>108 800,00</b>	<b>0,00</b>
10	Dotations, fonds divers et réserves	110 000,00	0,00	0,00	0,00	0,00	0,00	0,00	0,00
13	Subventions d'investissement	0,00	0,00	0,00	0,00	0,00	0,00	0,00	0,00
16	Emprunts et dettes assimilées	440 000,00	2 000,00	0,00	0,00	0,00	0,00	0,00	0,00
18	Cpte de liaison : affectation (BA,régie)	0,00	0,00	0,00	0,00	0,00	0,00	0,00	0,00
20	Immobilisations incorporelles (sauf 204)	0,00	130 500,00	0,00	0,00	0,00	0,00	0,00	0,00
204	Subventions d'équipement versées	0,00	161 000,00	0,00	0,00	0,00	0,00	100 000,00	0,00
21	Immobilisations corporelles	0,00	665 900,00	0,00	255 000,00	7 500,00	88 000,00	8 800,00	0,00
22	Immobilisations reçues en affectation	0,00	0,00	0,00	0,00	0,00	0,00	0,00	0,00
23	Immobilisations en cours (sauf 2324)	0,00	0,00	0,00	120 000,00	0,00	0,00	0,00	0,00
26	Participations et créances rattachées	0,00	0,00	0,00	0,00	0,00	0,00	0,00	0,00
27	Autres immobilisations financières	0,00	0,00	0,00	0,00	0,00	0,00	0,00	0,00
45	Opérations pour compte de tiers	0,00	125 000,00	0,00	0,00	0,00	0,00	0,00	0,00
<b>RECETTES</b>		<b>4 585 000,00</b>	<b>125 500,00</b>	<b>0,00</b>	<b>182 518,38</b>	<b>0,00</b>	<b>0,00</b>	<b>0,00</b>	<b>0,00</b>
024	Produits des cessions d'immobilisations	560 000,00	0,00	0,00	0,00	0,00	0,00	0,00	0,00
10	Dotations, fonds divers et réserves	3 025 000,00	0,00	0,00	0,00	0,00	0,00	0,00	0,00
13	Subventions d'investissement	0,00	0,00	0,00	182 518,38	0,00	0,00	0,00	0,00
16	Emprunts et dettes assimilées	1 000 000,00	500,00	0,00	0,00	0,00	0,00	0,00	0,00
18	Cpte de liaison : affectation (BA,régie)	0,00	0,00	0,00	0,00	0,00	0,00	0,00	0,00
20	Immobilisations incorporelles (sauf 204)	0,00	0,00	0,00	0,00	0,00	0,00	0,00	0,00
204	Subventions d'équipement versées	0,00	0,00	0,00	0,00	0,00	0,00	0,00	0,00
21	Immobilisations corporelles	0,00	0,00	0,00	0,00	0,00	0,00	0,00	0,00
22	Immobilisations reçues en affectation	0,00	0,00	0,00	0,00	0,00	0,00	0,00	0,00
23	Immobilisations en cours (sauf 2324)	0,00	0,00	0,00	0,00	0,00	0,00	0,00	0,00
26	Participations et créances rattachées	0,00	0,00	0,00	0,00	0,00	0,00	0,00	0,00
27	Autres immobilisations financières	0,00	0,00	0,00	0,00	0,00	0,00	0,00	0,00
45	Opérations pour compte de tiers	0,00	125 000,00	0,00	0,00	0,00	0,00	0,00	0,00



IV – ANNEXES							IV
A – PRESENTATION CROISEE – SECTION D'INVESTISSEMENT – VUE D'ENSEMBLE (suite)							A1

Chapitre nature	Libellé	5 Aménagement des territoires et habitat	6 Action économique	7 Environnement	8 Transports	9 Fonction en réserve	TOTAL
<b>DEPENSES</b>		<b>4 616 300,00</b>	<b>1 045 000,00</b>	<b>382 000,00</b>	<b>1 726 735,88</b>		<b>9 983 735,88</b>
10	Dotations, fonds divers et réserves	0,00	0,00	0,00	0,00		110 000,00
13	Subventions d'investissement	0,00	0,00	0,00	0,00		0,00
16	Emprunts et dettes assimilées	0,00	0,00	0,00	0,00		442 000,00
18	Cpte de liaison : affectation (BA,régie)	0,00	0,00	0,00	0,00		0,00
20	Immobilisations incorporelles (sauf 204)	30 000,00	0,00	0,00	0,00		160 500,00
204	Subventions d'équipement versées	716 000,00	0,00	0,00	0,00		977 000,00
21	Immobilisations corporelles	767 300,00	45 000,00	382 000,00	160 000,00		2 379 500,00
22	Immobilisations reçues en affectation	0,00	0,00	0,00	0,00		0,00
23	Immobilisations en cours (sauf 2324)	2 743 000,00	1 000 000,00	0,00	1 566 735,88		5 429 735,88
26	Participations et créances rattachées	0,00	0,00	0,00	0,00		0,00
27	Autres immobilisations financières	360 000,00	0,00	0,00	0,00		360 000,00
45	Opérations pour compte de tiers	0,00	0,00	0,00	0,00		125 000,00
<b>RECETTES</b>		<b>426 332,00</b>	<b>0,00</b>	<b>0,00</b>	<b>642 121,62</b>		<b>5 961 472,00</b>
024	Produits des cessions d'immobilisations	0,00	0,00	0,00	0,00		560 000,00
10	Dotations, fonds divers et réserves	0,00	0,00	0,00	0,00		3 025 000,00
13	Subventions d'investissement	426 332,00	0,00	0,00	642 121,62		1 250 972,00
16	Emprunts et dettes assimilées	0,00	0,00	0,00	0,00		1 000 500,00
18	Cpte de liaison : affectation (BA,régie)	0,00	0,00	0,00	0,00		0,00
20	Immobilisations incorporelles (sauf 204)	0,00	0,00	0,00	0,00		0,00
204	Subventions d'équipement versées	0,00	0,00	0,00	0,00		0,00
21	Immobilisations corporelles	0,00	0,00	0,00	0,00		0,00
22	Immobilisations reçues en affectation	0,00	0,00	0,00	0,00		0,00
23	Immobilisations en cours (sauf 2324)	0,00	0,00	0,00	0,00		0,00
26	Participations et créances rattachées	0,00	0,00	0,00	0,00		0,00
27	Autres immobilisations financières	0,00	0,00	0,00	0,00		0,00

Chapitre nature	Libellé	5 Aménagement des territoires et habitat	6 Action économique	7 Environnement	8 Transports	9 Fonction en réserve	TOTAL
45	Opérations pour compte de tiers	0,00	0,00	0,00	0,00		125 000,00

<b>IV – ANNEXES</b>	<b>IV</b>
<b>A – PRESENTATION CROISEE – SECTION D'INVESTISSEMENT – PRESENTATION DETAILLEE</b>	<b>A1.01</b>

## 01 – OPERATIONS NON VENTILABLES

Article / compte nature (1)	Libellé	01 Opérations non ventilables
<b>DEPENSES</b>		<b>550 000,00</b>
102	Dotations et fonds d'investissement	110 000,00
164	Emprunts auprès des éts financiers	440 000,00
<b>RECETTES</b>		<b>4 585 000,00</b>
024	Produits des cessions d'immobilisations	560 000,00
102	Dotations et fonds d'investissement	1 025 000,00
106	Réserves	2 000 000,00
164	Emprunts auprès des éts financiers	1 000 000,00

(1) Détailler les comptes à trois chiffres.

IV – ANNEXES	IV
A – PRESENTATION CROISEE – SECTION D’INVESTISSEMENT – PRESENTATION DETAILLEE	A1.900

FONCTION 0 – Services généraux

Article / compte nature (1)	Libellé	02							
		Administration générale							
		020 Admin. générale de la collectivité	021 Personnel non ventilé	022 Information, communication, publicité	023 Fêtes et cérémonies	024 Aide aux associations	025 Cimetières et pompes funèbres	026 Administration générale de l'Etat	028 Autres moyens généraux
DEPENSES		1 036 400,00	0,00	5 000,00	0,00	0,00	43 000,00	0,00	0,00
165	Dépôts et cautionnements reçus	2 000,00	0,00	0,00	0,00	0,00	0,00	0,00	0,00
203	Frais d'études, recherche, développement	71 500,00	0,00	0,00	0,00	0,00	0,00	0,00	0,00
204	Subventions d'équipement versées	161 000,00	0,00	0,00	0,00	0,00	0,00	0,00	0,00
205	Licences, procédés, droits similaires	59 000,00	0,00	0,00	0,00	0,00	0,00	0,00	0,00
211	Terrains	30 000,00	0,00	0,00	0,00	0,00	0,00	0,00	0,00
213	Constructions	218 900,00	0,00	0,00	0,00	0,00	43 000,00	0,00	0,00
215	Installat*, matériel, outillage techniq.	207 000,00	0,00	0,00	0,00	0,00	0,00	0,00	0,00
218	Autres immobilisations corporelles	162 000,00	0,00	5 000,00	0,00	0,00	0,00	0,00	0,00
458	Opérations sous mandat	125 000,00	0,00	0,00	0,00	0,00	0,00	0,00	0,00
RECETTES		125 500,00	0,00	0,00	0,00	0,00	0,00	0,00	0,00
165	Dépôts et cautionnements reçus	500,00	0,00	0,00	0,00	0,00	0,00	0,00	0,00
458	Opérations sous mandat	125 000,00	0,00	0,00	0,00	0,00	0,00	0,00	0,00

(1) Détailler les comptes à trois chiffres.

IV – ANNEXES	IV
A – PRESENTATION CROISEE – SECTION D’INVESTISSEMENT – PRESENTATION DETAILLEE	A1.900

FONCTION 0 – Services généraux (suite 1)

Article / compte nature (1)	Libellé	03						
		Conseils						
		031 Assemblée délibérante	032 Conseil éco.,social région./Conseil dév.	033 Conseil cult., éduc., env.	034 Conseil éco.,soc.,environ.,culture,éduc.		035 Conseil de territoire	038 Autres instances
					0341 Section éco., sociale et environnem.	0342 Section culture, éducation et sports		
	DEPENSES	0,00	0,00	0,00	0,00	0,00	0,00	0,00
165	Dépôts et cautionnements reçus	0,00	0,00	0,00	0,00	0,00	0,00	0,00
203	Frais d'études, recherche, développement	0,00	0,00	0,00	0,00	0,00	0,00	0,00
204	Subventions d'équipement versées	0,00	0,00	0,00	0,00	0,00	0,00	0,00
205	Licences, procédés, droits similaires	0,00	0,00	0,00	0,00	0,00	0,00	0,00
211	Terrains	0,00	0,00	0,00	0,00	0,00	0,00	0,00
213	Constructions	0,00	0,00	0,00	0,00	0,00	0,00	0,00
215	Installat°, matériel, outillage techniq.	0,00	0,00	0,00	0,00	0,00	0,00	0,00
218	Autres immobilisations corporelles	0,00	0,00	0,00	0,00	0,00	0,00	0,00
458	Opérations sous mandat	0,00	0,00	0,00	0,00	0,00	0,00	0,00
	RECETTES	0,00	0,00	0,00	0,00	0,00	0,00	0,00
165	Dépôts et cautionnements reçus	0,00	0,00	0,00	0,00	0,00	0,00	0,00
458	Opérations sous mandat	0,00	0,00	0,00	0,00	0,00	0,00	0,00

(1) Détailler les comptes à trois chiffres.

IV – ANNEXES	IV
A – PRESENTATION CROISEE – SECTION D’INVESTISSEMENT – PRESENTATION DETAILLEE	A1.900

FONCTION 0 – Services généraux (suite 2)

Article / compte nature (1)		Libellé	04 Coop.décent.,act° interrég.,eur.,intern.					TOTAL DU CHAPITRE
			041 Action relevant de la subvention globale	042 Actions interrégionales	043 Actions européennes	044 Aide publique au développement	048 Autres actions	
DEPENSES			0,00	0,00	0,00	0,00	0,00	1 084 400,00
165	Dépôts et cautionnements reçus		0,00	0,00	0,00	0,00	0,00	2 000,00
203	Frais d'études, recherche, développement		0,00	0,00	0,00	0,00	0,00	71 500,00
204	Subventions d'équipement versées		0,00	0,00	0,00	0,00	0,00	161 000,00
205	Licences, procédés, droits similaires		0,00	0,00	0,00	0,00	0,00	59 000,00
211	Terrains		0,00	0,00	0,00	0,00	0,00	30 000,00
213	Constructions		0,00	0,00	0,00	0,00	0,00	261 900,00
215	Installat°, matériel, outillage techniq.		0,00	0,00	0,00	0,00	0,00	207 000,00
218	Autres immobilisations corporelles		0,00	0,00	0,00	0,00	0,00	167 000,00
458	Opérations sous mandat		0,00	0,00	0,00	0,00	0,00	125 000,00
RECETTES			0,00	0,00	0,00	0,00	0,00	125 500,00
165	Dépôts et cautionnements reçus		0,00	0,00	0,00	0,00	0,00	500,00
458	Opérations sous mandat		0,00	0,00	0,00	0,00	0,00	125 000,00

(1) Détailler les comptes à trois chiffres.

IV – ANNEXES	IV
A – PRESENTATION CROISEE – SECTION D’INVESTISSEMENT – PRESENTATION DETAILLEE	A1.900-5

FONCTION 0-5 – Gestion des fonds européens

Article / compte nature (1)	Libellé	051 FSE	052 FEDER	058		TOTAL DU CHAPITRE
				Autres		
				0580 FEADER	0581 FEAMP	
DEPENSES		0,00	0,00	0,00	0,00	0,00
RECETTES		0,00	0,00	0,00	0,00	0,00

(1) Détailler les comptes à trois chiffres.

IV – ANNEXES	IV
A – PRESENTATION CROISEE – SECTION D’INVESTISSEMENT – PRESENTATION DETAILLEE	A1.901

FONCTION 1 – Sécurité							
Article / compte nature (1)	Libellé	10 Services communs	11 Police, sécurité, justice	12 Incendie et secours	13 Hygiène et salubrité publique	18 Autres interv. protect. personnes, biens	TOTAL DU CHAPITRE
DEPENSES		0,00	238 000,00	46 000,00	0,00	91 000,00	375 000,00
213	Constructions	0,00	0,00	0,00	0,00	70 000,00	70 000,00
215	Installat°, matériel, outillage techniq.	0,00	79 500,00	46 000,00	0,00	5 000,00	130 500,00
218	Autres immobilisations corporelles	0,00	38 500,00	0,00	0,00	16 000,00	54 500,00
231	Immobilisations corporelles en cours	0,00	120 000,00	0,00	0,00	0,00	120 000,00
RECETTES		0,00	182 518,38	0,00	0,00	0,00	182 518,38
132	Subv inv rattachées aux actifs non amort	0,00	182 518,38	0,00	0,00	0,00	182 518,38

(1) Détailler les comptes à trois chiffres.



IV – ANNEXES	IV
A – PRESENTATION CROISEE – SECTION D’INVESTISSEMENT – PRESENTATION DETAILLEE	A1.902

FONCTION 2 – Enseignement, formation professionnelle et apprentissage

Article / compte nature (1)	Libellé	20 Services communs	21 Enseignement du premier degré			22 Enseignement du second degré			23 Enseignement supérieur	24 Cités scolaires
		201 Services communs	211 Ecoles maternelles	212 Ecoles primaires	213 Classes regroupées	221 Collèges	222 Lycées publics	223 Lycées privés		
DEPENSES		0,00	0,00	0,00	7 500,00	0,00	0,00	0,00	0,00	0,00
218	Autres immobilisations corporelles	0,00	0,00	0,00	7 500,00	0,00	0,00	0,00	0,00	0,00
RECETTES		0,00	0,00	0,00	0,00	0,00	0,00	0,00	0,00	0,00

(1) Détailler les comptes à trois chiffres.

IV – ANNEXES	IV
A – PRESENTATION CROISEE – SECTION D’INVESTISSEMENT – PRESENTATION DETAILLEE	A1.902

FONCTION 2 – Enseignement, formation professionnelle et apprentissage (suite 1)

Article / compte nature (1)	Libellé	25 Formation professionnelle												
		251 Insertion sociale et professionnelle	252 Formation professionnalisante personnes	253 Formation certifiante des personnes	254 Formation des actifs occupés	255 Rémunération des stagiaires	256 CNFPT Formation des actifs occupés					257 CNFPT et CDG missions spécifiques		258 Autres
							2561 Missions statutaires et réglementaires	2562 Développement des compétences	2563 Évolution et transition professionnelle	2564 Organisation des activités pédagogiques	2565 Autres	2571 Concours	2572 Missions administratives	
DEPENSES		0,00	0,00	0,00	0,00	0,00	0,00	0,00	0,00	0,00	0,00	0,00	0,00	
218	Autres immobilisations corporelles	0,00	0,00	0,00	0,00	0,00	0,00	0,00	0,00	0,00	0,00	0,00	0,00	
RECETTES		0,00	0,00	0,00	0,00	0,00	0,00	0,00	0,00	0,00	0,00	0,00	0,00	

(1) Détailler les comptes à trois chiffres.

IV – ANNEXES	IV
A – PRESENTATION CROISEE – SECTION D’INVESTISSEMENT – PRESENTATION DETAILLEE	A1.902

FONCTION 2 – Enseignement, formation professionnelle et apprentissage (suite 2)

Article / compte nature (1)	Libellé	26 Apprentissage	27 Formation sanitaire et sociale	28					29 Sécurité	TOTAL DU CHAPITRE
				Autres services périscolaires et annexes						
				281 Hébergement et restauration scolaires	282 Sport scolaire	283 Médecine scolaire	284 Classes de découverte	288 Autre service annexe de l'enseignement		
DEPENSES		0,00	0,00	0,00	0,00	0,00	0,00	0,00	0,00	7 500,00
218	Autres immobilisations corporelles	0,00	0,00	0,00	0,00	0,00	0,00	0,00	0,00	7 500,00
RECETTES		0,00	0,00	0,00	0,00	0,00	0,00	0,00	0,00	0,00

(1) Détailler les comptes à trois chiffres.

IV – ANNEXES	IV
A – PRESENTATION CROISEE – SECTION D’INVESTISSEMENT – PRESENTATION DETAILLEE	A1.903

FONCTION 3 – Culture, vie sociale, jeunesse, sports et loisirs

Article / compte nature  (1)	Libellé	30 Services communs	31 Culture							
			311 Activités artist.,actions et manif.cult.	312 Patrimoine	313 Bibliothèques, médiathèques	314 Musées	315 Services d'archives	316 Théâtres et spectacles vivants	317 Cinémas et autres salles de spectacles	318 Archéologie préventive
DEPENSES		0,00	68 000,00	0,00	0,00	0,00	0,00	0,00	0,00	0,00
213	Constructions	0,00	20 000,00	0,00	0,00	0,00	0,00	0,00	0,00	0,00
216	Biens historiques et culturels	0,00	10 000,00	0,00	0,00	0,00	0,00	0,00	0,00	0,00
218	Autres immobilisations corporelles	0,00	38 000,00	0,00	0,00	0,00	0,00	0,00	0,00	0,00
RECETTES		0,00	0,00	0,00	0,00	0,00	0,00	0,00	0,00	0,00

(1) Détailler les comptes à trois chiffres.

IV – ANNEXES	IV
A – PRESENTATION CROISEE – SECTION D’INVESTISSEMENT – PRESENTATION DETAILLEE	A1.903

FONCTION 3 – Culture, vie sociale, jeunesse, sports et loisirs (suite 1)

Article / compte nature (1)	Libellé	32					
		Sports (autres que scolaires)					
		321 Salles de sport, gymnases	322 Stades	323 Piscines	324 Centres de formation sportifs	325 Autres équipements sportifs ou loisirs	326 Manifestations sportives
DEPENSES		0,00	20 000,00	0,00	0,00	0,00	0,00
213	Constructions	0,00	0,00	0,00	0,00	0,00	0,00
216	Biens historiques et culturels	0,00	0,00	0,00	0,00	0,00	0,00
218	Autres immobilisations corporelles	0,00	20 000,00	0,00	0,00	0,00	0,00
RECETTES		0,00	0,00	0,00	0,00	0,00	0,00

(1) Détailler les comptes à trois chiffres.

IV – ANNEXES	IV
A – PRESENTATION CROISEE – SECTION D’INVESTISSEMENT – PRESENTATION DETAILLEE	A1.903

FONCTION 3 – Culture, vie sociale, jeunesse, sports et loisirs (suite 2)

Article / compte nature (1)	Libellé	33 Jeunesse (action socio-éduc.) et loisirs			34 Vie sociale et citoyenne		39 Sécurité	TOTAL DU CHAPITRE
		331 Centres de loisirs	332 Colonies de vacances	338 Autres activités pour les jeunes	341 Egalité entre les femmes et les hommes	348 Autres		
DEPENSES		0,00	0,00	0,00	0,00	0,00	0,00	88 000,00
213	Constructions	0,00	0,00	0,00	0,00	0,00	0,00	20 000,00
216	Biens historiques et culturels	0,00	0,00	0,00	0,00	0,00	0,00	10 000,00
218	Autres immobilisations corporelles	0,00	0,00	0,00	0,00	0,00	0,00	58 000,00
RECETTES		0,00	0,00	0,00	0,00	0,00	0,00	0,00

(1) Détailler les comptes à trois chiffres.

IV – ANNEXES	IV
A – PRESENTATION CROISEE – SECTION D’INVESTISSEMENT – PRESENTATION DETAILLEE	A1.904

FONCTION 4 – Santé et action sociale (hors RSA)

Article / compte nature (1)	Libellé	41 Santé					
		410 Services communs	411 PMI et planification familiale	412 Prévention et éducation pour la santé	413 Sécurité alimentaire	414 Dispensaires et autres éts sanitaires	418 Autres actions
DEPENSES		0,00	0,00	0,00	0,00	0,00	0,00
204	Subventions d'équipement versées	0,00	0,00	0,00	0,00	0,00	0,00
218	Autres immobilisations corporelles	0,00	0,00	0,00	0,00	0,00	0,00
RECETTES		0,00	0,00	0,00	0,00	0,00	0,00

(1) Détailler les comptes à trois chiffres.

IV – ANNEXES	IV
A – PRESENTATION CROISEE – SECTION D’INVESTISSEMENT – PRESENTATION DETAILLEE	A1.904

FONCTION 4 – Santé et action sociale (hors RSA) (suite 1)

Article / compte nature (1)	Libellé	42 Action sociale							
		420 Services communs	421 Famille et enfance				422 Petite enfance		
			4211 Actions en faveur de la maternité	4212 Aides à la famille	4213 Aides sociales à l'enfance	4214 Adolescence	4221 Crèches et garderies	4222 Multi accueil	4228 Autres actions pour la petite enfance
DEPENSES		0,00	0,00	0,00	0,00	0,00	8 800,00	0,00	
204	Subventions d'équipement versées	0,00	0,00	0,00	0,00	0,00	0,00	0,00	
218	Autres immobilisations corporelles	0,00	0,00	0,00	0,00	0,00	8 800,00	0,00	
RECETTES		0,00	0,00	0,00	0,00	0,00	0,00	0,00	

(1) Détailler les comptes à trois chiffres.



IV – ANNEXES	IV
A – PRESENTATION CROISEE – SECTION D’INVESTISSEMENT – PRESENTATION DETAILLEE	A1.904

FONCTION 4 – Santé et action sociale (hors RSA) (suite 2)

Article / compte nature (1)	Libellé	42 Action sociale						TOTAL DU CHAPITRE
		423 Personnes âgées			424 Personnes en difficulté	425 Personnes handicapées	428 Autres interventions sociales	
		4231 Forfait autonomie	4232 Autres actions de prévention	4238 Autres actions pour les personnes âgées				
DEPENSES		0,00	0,00	100 000,00	0,00	0,00	0,00	108 800,00
204	Subventions d'équipement versées	0,00	0,00	100 000,00	0,00	0,00	0,00	100 000,00
218	Autres immobilisations corporelles	0,00	0,00	0,00	0,00	0,00	0,00	8 800,00
RECETTES		0,00	0,00	0,00	0,00	0,00	0,00	0,00

(1) Détailler les comptes à trois chiffres.

IV – ANNEXES	IV
A – PRESENTATION CROISEE – SECTION D’INVESTISSEMENT – PRESENTATION DETAILLEE	A1.904-4

FONCTION 4-4 – RSA

Article / compte nature (1)	Libellé	441 Insertion sociale	442 Santé	443 Logement	444 Insertion professionnelle	445 Evaluation des dépenses engagées	446 Dépenses de structure	447 RSA allocations	448 Autres dépenses au titre du RSA	TOTAL DU CHAPITRE
DEPENSES		0,00	0,00	0,00	0,00	0,00	0,00	0,00	0,00	0,00
RECETTES		0,00	0,00	0,00	0,00	0,00	0,00	0,00	0,00	0,00

(1) Détailler les comptes à trois chiffres.

IV – ANNEXES	IV
A – PRESENTATION CROISEE – SECTION D’INVESTISSEMENT – PRESENTATION DETAILLEE	A1.905

FONCTION 5 – Aménagement des territoires et habitat

Article / compte nature (1)	Libellé	50	51						
		Services communs	Aménagement et services urbains						
		501 Services communs	510 Services communs	511 Espaces verts urbains	512 Eclairage public	513 Art public	514 Electrification	515 Opérations d'aménagement	518 Autres actions d'aménagement urbain
DEPENSES		0,00	3 700 800,00	85 000,00	716 000,00	0,00	0,00	0,00	0,00
202	Frais réalisation documents urbanisme	0,00	30 000,00	0,00	0,00	0,00	0,00	0,00	0,00
204	Subventions d'équipement versées	0,00	0,00	0,00	716 000,00	0,00	0,00	0,00	0,00
212	Agencements et aménagements de terrains	0,00	10 000,00	85 000,00	0,00	0,00	0,00	0,00	0,00
213	Constructions	0,00	140 000,00	0,00	0,00	0,00	0,00	0,00	0,00
215	Installat*, matériel, outillage techniq.	0,00	414 800,00	0,00	0,00	0,00	0,00	0,00	0,00
218	Autres immobilisations corporelles	0,00	3 000,00	0,00	0,00	0,00	0,00	0,00	0,00
231	Immobilisations corporelles en cours	0,00	2 743 000,00	0,00	0,00	0,00	0,00	0,00	0,00
276	Autres créances immobilisées	0,00	360 000,00	0,00	0,00	0,00	0,00	0,00	0,00
RECETTES		0,00	426 332,00	0,00	0,00	0,00	0,00	0,00	0,00
132	Subv inv rattachées aux actifs non amort	0,00	426 332,00	0,00	0,00	0,00	0,00	0,00	0,00

(1) Détailler les comptes à trois chiffres.

IV – ANNEXES	IV
A – PRESENTATION CROISEE – SECTION D’INVESTISSEMENT – PRESENTATION DETAILLEE	A1.905

FONCTION 5 – Aménagement des territoires et habitat (suite 1)

Article / compte nature (1)	Libellé	52 Politique de la ville	53 Agglomérations et villes moyennes	54 Espace rural et autres espaces de dév.	55 Habitat (Logement)				
					551 Parc privé de la collectivité	552 Aide au secteur locatif	553 Aide à l'accession à la propriété	554 Aire d'accueil des gens du voyage	555 Logement social
	DEPENSES	0,00	0,00	0,00	114 500,00	0,00	0,00	0,00	0,00
202	Frais réalisation documents urbanisme	0,00	0,00	0,00	0,00	0,00	0,00	0,00	0,00
204	Subventions d'équipement versées	0,00	0,00	0,00	0,00	0,00	0,00	0,00	0,00
212	Agencements et aménagements de terrains	0,00	0,00	0,00	0,00	0,00	0,00	0,00	0,00
213	Constructions	0,00	0,00	0,00	75 000,00	0,00	0,00	0,00	0,00
215	Installat°, matériel, outillage techniq.	0,00	0,00	0,00	36 000,00	0,00	0,00	0,00	0,00
218	Autres immobilisations corporelles	0,00	0,00	0,00	3 500,00	0,00	0,00	0,00	0,00
231	Immobilisations corporelles en cours	0,00	0,00	0,00	0,00	0,00	0,00	0,00	0,00
276	Autres créances immobilisées	0,00	0,00	0,00	0,00	0,00	0,00	0,00	0,00
	RECETTES	0,00	0,00	0,00	0,00	0,00	0,00	0,00	0,00
132	Subv inv rattachées aux actifs non amort	0,00	0,00	0,00	0,00	0,00	0,00	0,00	0,00

(1) Détailler les comptes à trois chiffres.

IV – ANNEXES	IV
A – PRESENTATION CROISEE – SECTION D’INVESTISSEMENT – PRESENTATION DETAILLEE	A1.905

FONCTION 5 – Aménagement des territoires et habitat (suite 2)

Article / compte nature (1)	Libellé	56 Actions en faveur du littoral	57 Techno. de l'information et de la comm.	58		59 Sécurité	TOTAL DU CHAPITRE
				Autres actions			
				581 Réserves Foncières	588 Autres actions d'aménagement		
DEPENSES		0,00	0,00	0,00	0,00	0,00	4 616 300,00
202	Frais réalisation documents urbanisme	0,00	0,00	0,00	0,00	0,00	30 000,00
204	Subventions d'équipement versées	0,00	0,00	0,00	0,00	0,00	716 000,00
212	Agencements et aménagements de terrains	0,00	0,00	0,00	0,00	0,00	95 000,00
213	Constructions	0,00	0,00	0,00	0,00	0,00	215 000,00
215	Installat°, matériel, outillage techniq.	0,00	0,00	0,00	0,00	0,00	450 800,00
218	Autres immobilisations corporelles	0,00	0,00	0,00	0,00	0,00	6 500,00
231	Immobilisations corporelles en cours	0,00	0,00	0,00	0,00	0,00	2 743 000,00
276	Autres créances immobilisées	0,00	0,00	0,00	0,00	0,00	360 000,00
RECETTES		0,00	0,00	0,00	0,00	0,00	426 332,00
132	Subv inv rattachées aux actifs non amort	0,00	0,00	0,00	0,00	0,00	426 332,00

(1) Détailler les comptes à trois chiffres.

IV – ANNEXES	IV
A – PRESENTATION CROISEE – SECTION D’INVESTISSEMENT – PRESENTATION DETAILLEE	A1.906

FONCTION 6 – Action économique

Article / compte nature (1)	Libellé	60 Services communs	61 Interventions économiques transversales	62 Structure d'animation et de dév. éco.	63			
					Actions sectorielles			
					631		632 Industrie, commerce et artisanat	633 Développement touristique
					Agriculture, pêche et agro-alimentaire			
					6311 Laboratoire	6312 Autres		
DEPENSES		0,00	0,00	45 000,00	0,00	0,00	1 000 000,00	0,00
218	Autres immobilisations corporelles	0,00	0,00	45 000,00	0,00	0,00	0,00	0,00
231	Immobilisations corporelles en cours	0,00	0,00	0,00	0,00	0,00	1 000 000,00	0,00
RECETTES		0,00	0,00	0,00	0,00	0,00	0,00	0,00

(1) Détailler les comptes à trois chiffres.

IV – ANNEXES	IV
A – PRESENTATION CROISEE – SECTION D’INVESTISSEMENT – PRESENTATION DETAILLEE	A1.906

FONCTION 6 – Action économique (suite)

Article / compte nature (1)	Libellé	64 Rayonnement, attractivité du territoire	65 Insertion éco. et éco.sociale, solidaire	66 Maintien et dév. des services publics	67 Recherche et innovation	68 Autres actions	TOTAL DU CHAPITRE
DEPENSES		0,00	0,00	0,00	0,00	0,00	1 045 000,00
218	Autres immobilisations corporelles	0,00	0,00	0,00	0,00	0,00	45 000,00
231	Immobilisations corporelles en cours	0,00	0,00	0,00	0,00	0,00	1 000 000,00
RECETTES		0,00	0,00	0,00	0,00	0,00	0,00

(1) Détailler les comptes à trois chiffres.

IV – ANNEXES	IV
A – PRESENTATION CROISEE – SECTION D’INVESTISSEMENT – PRESENTATION DETAILLEE	A1.907

FONCTION 7 – Environnement

Article / compte nature (1)	Libellé	70 Services communs	71 Actions transversales	72					
				Actions déchets et propreté urbaine					
				720 Services communs collecte et propreté	721			722	
					Collecte et traitement des déchets			Propreté urbaine	
				7211 Actions prévention et sensibilisation	7212 Collecte des déchets	7213 Tri, valorisation, traitement déchets	7221 Actions prévention et sensibilisation	7222 Action propreté urbaine et nettoiemnt	
DEPENSES		0,00	261 000,00	0,00	0,00	0,00	0,00	0,00	
212	Agencements et aménagements de terrains	0,00	31 000,00	0,00	0,00	0,00	0,00	0,00	
213	Constructions	0,00	160 000,00	0,00	0,00	0,00	0,00	0,00	
215	Installat°, matériel, outillage techniq.	0,00	70 000,00	0,00	0,00	0,00	0,00	0,00	
RECETTES		0,00	0,00	0,00	0,00	0,00	0,00	0,00	

(1) Détailler les comptes à trois chiffres.



IV – ANNEXES	IV
A – PRESENTATION CROISEE – SECTION D’INVESTISSEMENT – PRESENTATION DETAILLEE	A1.907

FONCTION 7 – Environnement (suite 1)

Article / compte nature (1)	Libellé	73 Actions en matière de gestion des eaux					74 Politique de l'air
		731 Politique de l'eau	732 Eau potable	733 Assainissement	734 Eaux pluviales	735 Lutte contre les inondations	
DEPENSES		0,00	0,00	0,00	121 000,00	0,00	0,00
212	Agencements et aménagements de terrains	0,00	0,00	0,00	0,00	0,00	0,00
213	Constructions	0,00	0,00	0,00	0,00	0,00	0,00
215	Installat°, matériel, outillage techniq.	0,00	0,00	0,00	121 000,00	0,00	0,00
RECETTES		0,00	0,00	0,00	0,00	0,00	0,00

(1) Détailler les comptes à trois chiffres.

IV – ANNEXES	IV
A – PRESENTATION CROISEE – SECTION D’INVESTISSEMENT – PRESENTATION DETAILLEE	A1.907

FONCTION 7 – Environnement (suite 2)

Article / compte nature (1)	Libellé	75 Politique de l'énergie					76 Préserv. patrim. naturel,risques techno.	77 Environnement infrastructures transports	78 Autres actions	TOTAL DU CHAPITRE
		751 Réseaux de chaleur et de froid	752 Energie photovoltaïque	753 Energie éolienne	754 Energie hydraulique	758 Autres actions				
DEPENSES		0,00	0,00	0,00	0,00	0,00	0,00	0,00	0,00	382 000,00
212	Agencements et aménagements de terrains	0,00	0,00	0,00	0,00	0,00	0,00	0,00	0,00	31 000,00
213	Constructions	0,00	0,00	0,00	0,00	0,00	0,00	0,00	0,00	160 000,00
215	Installat°, matériel, outillage techniq.	0,00	0,00	0,00	0,00	0,00	0,00	0,00	0,00	191 000,00
RECETTES		0,00	0,00	0,00	0,00	0,00	0,00	0,00	0,00	0,00

(1) Détailler les comptes à trois chiffres.

IV – ANNEXES	IV
A – PRESENTATION CROISEE – SECTION D’INVESTISSEMENT – PRESENTATION DETAILLEE	A1.908

FONCTION 8 – Transports

Article / compte nature (1)	Libellé	80 Services communs	81 Transports scolaires	82 Transports publics de voyageurs						
				820 Services communs	821 Transport sur route	822 Transport ferroviaire	823 Transport fluvial	824 Transport maritime	825 Transport aérien	828 Autres transports
DEPENSES		0,00	0,00	0,00	0,00	0,00	0,00	1 066 735,88	0,00	0,00
215	Installat°, matériel, outillage techniq.	0,00	0,00	0,00	0,00	0,00	0,00	0,00	0,00	0,00
231	Immobilisations corporelles en cours	0,00	0,00	0,00	0,00	0,00	0,00	1 066 735,88	0,00	0,00
RECETTES		0,00	0,00	100 000,00	0,00	0,00	0,00	542 121,62	0,00	0,00
132	Subv inv rattachées aux actifs non amort	0,00	0,00	100 000,00	0,00	0,00	0,00	542 121,62	0,00	0,00

(1) Détailler les comptes à trois chiffres.

IV – ANNEXES	IV
A – PRESENTATION CROISEE – SECTION D’INVESTISSEMENT – PRESENTATION DETAILLEE	A1.908

FONCTION 8 – Transports (suite 1)

Article / compte nature (1)	Libellé	83						
		Transports de marchandises						
		830	831	832	833	834	835	838
		Services communs	Fret routier	Fret ferroviaire	Fret fluvial	Fret maritime	Fret aérien	Autres transports
DEPENSES		0,00	0,00	0,00	0,00	0,00	0,00	0,00
215	Installat°, matériel, outillage techniq.	0,00	0,00	0,00	0,00	0,00	0,00	0,00
231	Immobilisations corporelles en cours	0,00	0,00	0,00	0,00	0,00	0,00	0,00
RECETTES		0,00	0,00	0,00	0,00	0,00	0,00	0,00
132	Subv inv rattachées aux actifs non amort	0,00	0,00	0,00	0,00	0,00	0,00	0,00

(1) Détailler les comptes à trois chiffres.

IV – ANNEXES	IV
A – PRESENTATION CROISEE – SECTION D’INVESTISSEMENT – PRESENTATION DETAILLEE	A1.908

FONCTION 8 – Transports (suite 2)

Article / compte nature (1)	Libellé	84 Voirie							
		841 Voirie nationale	842 Voirie régionale	843 Voirie départementale	844 Voirie métropolitaine	845 Voirie communale	846 Viabilité hivernale et aléas climatiques	847 Equipements de voirie	849 Sécurité routière
DEPENSES		0,00	0,00	0,00	0,00	160 000,00	0,00	500 000,00	0,00
215	Installat°, matériel, outillage techniq.	0,00	0,00	0,00	0,00	160 000,00	0,00	0,00	0,00
231	Immobilisations corporelles en cours	0,00	0,00	0,00	0,00	0,00	0,00	500 000,00	0,00
RECETTES		0,00	0,00	0,00	0,00	0,00	0,00	0,00	0,00
132	Subv inv rattachées aux actifs non amort	0,00	0,00	0,00	0,00	0,00	0,00	0,00	0,00

(1) Détailler les comptes à trois chiffres.

IV – ANNEXES	IV
A – PRESENTATION CROISEE – SECTION D’INVESTISSEMENT – PRESENTATION DETAILLEE	A1.908

FONCTION 8 – Transports (suite 3)

Article / compte nature (1)	Libellé	85 Infrastructures					86 Liaisons multimodales	87 Circulations douces	89 Sécurité	TOTAL DU CHAPITRE
		851 Gares, autres infrastructures routières	852 Gares et autres infrastructures ferrov.	853 Haltes, autres infrastructures fluviales	854 Ports, autres infrastructures portuaires	855 Aéroports et autres infrastructures				
DEPENSES		0,00	0,00	0,00	0,00	0,00	0,00	0,00	0,00	1 726 735,88
215	Installat°, matériel, outillage techniq.	0,00	0,00	0,00	0,00	0,00	0,00	0,00	0,00	160 000,00
231	Immobilisations corporelles en cours	0,00	0,00	0,00	0,00	0,00	0,00	0,00	0,00	1 566 735,88
RECETTES		0,00	0,00	0,00	0,00	0,00	0,00	0,00	0,00	642 121,62
132	Subv inv rattachées aux actifs non amort	0,00	0,00	0,00	0,00	0,00	0,00	0,00	0,00	642 121,62

(1) Détailler les comptes à trois chiffres.

IV – ANNEXES									IV
A – PRESENTATION CROISEE – SECTION DE FONCTIONNEMENT – VUE D'ENSEMBLE									A2

Chapitre nature	Libellé	01 Opérations non ventilables	0 Services généraux (hors 01 et Gestion des fonds européens)	0-5 Gestion des fonds européens	1 Sécurité	2 Enseign., formation prof.,apprentissage	3 Cult., vie soc., jeun., sports, loisirs	4 Santé et action sociale (hors APA et RSA / Régularisation de RMI)	4-3 APA
<b>DEPENSES</b>		<b>530 000,00</b>	<b>8 536 145,95</b>	<b>0,00</b>	<b>788 800,00</b>	<b>59 711,00</b>	<b>508 820,00</b>	<b>195 250,00</b>	<b>0,00</b>
011	Charges à caractère général	188 000,00	1 801 830,00	0,00	553 300,00	45 900,00	392 720,00	93 250,00	0,00
012	Charges de personnel et frais assimilés	0,00	6 036 835,95	0,00	0,00	6 000,00	0,00	0,00	0,00
014	Atténuations de produits	0,00	176 000,00	0,00	50 000,00	0,00	0,00	0,00	0,00
65	Autres charges de gestion courante	63 000,00	499 480,00	0,00	185 500,00	7 811,00	116 100,00	102 000,00	0,00
6586	Frais fonctionnement des groupes d'élus	0,00	0,00	0,00	0,00	0,00	0,00	0,00	0,00
66	Charges financières	114 000,00	2 000,00	0,00	0,00	0,00	0,00	0,00	0,00
67	Charges spécifiques	0,00	20 000,00	0,00	0,00	0,00	0,00	0,00	0,00
68	Dotations aux provisions, dépréciations	165 000,00	0,00	0,00	0,00	0,00	0,00	0,00	0,00
<b>RECETTES</b>		<b>7 212 731,56</b>	<b>1 871 242,00</b>	<b>0,00</b>	<b>508 000,00</b>	<b>0,00</b>	<b>318 980,00</b>	<b>732 500,00</b>	<b>0,00</b>
013	Atténuations de charges	0,00	40 000,00	0,00	0,00	0,00	0,00	0,00	0,00
70	Prod. services, domaine, ventes diverses	0,00	143 800,00	0,00	140 000,00	0,00	61 100,00	732 500,00	0,00
73	Impôts et taxes	88 360,56	0,00	0,00	0,00	0,00	0,00	0,00	0,00
731	Fiscalité locale	6 392 000,00	1 560 000,00	0,00	368 000,00	0,00	0,00	0,00	0,00
74	Dotations et participations	716 371,00	24 942,00	0,00	0,00	0,00	0,00	0,00	0,00
75	Autres produits de gestion courante	0,00	102 500,00	0,00	0,00	0,00	257 880,00	0,00	0,00
76	Produits financiers	0,00	0,00	0,00	0,00	0,00	0,00	0,00	0,00
77	Produits spécifiques	1 000,00	0,00	0,00	0,00	0,00	0,00	0,00	0,00
78	Reprises amort., dépréciations, prov.	15 000,00	0,00	0,00	0,00	0,00	0,00	0,00	0,00

IV – ANNEXES								IV
A – PRESENTATION CROISEE – SECTION DE FONCTIONNEMENT – VUE D'ENSEMBLE (suite)								A2

Chapitre nature	Libellé	4-4 RSA / Régularisation de RMI	5 Aménagement des territoires et habitat	6 Action économique	7 Environnement	8 Transports	9 Fonction en réserve	TOTAL
<b>DEPENSES</b>		<b>0,00</b>	<b>292 000,00</b>	<b>315 500,00</b>	<b>16 500,00</b>	<b>159 000,00</b>		<b>11 401 726,95</b>
011	Charges à caractère général	0,00	292 000,00	500,00	16 500,00	159 000,00		3 543 000,00
012	Charges de personnel et frais assimilés	0,00	0,00	0,00	0,00	0,00		6 042 835,95
014	Atténuations de produits	0,00	0,00	0,00	0,00	0,00		226 000,00
65	Autres charges de gestion courante	0,00	0,00	315 000,00	0,00	0,00		1 288 891,00
6586	Frais fonctionnement des groupes d'élus	0,00	0,00	0,00	0,00	0,00		0,00
66	Charges financières	0,00	0,00	0,00	0,00	0,00		116 000,00
67	Charges spécifiques	0,00	0,00	0,00	0,00	0,00		20 000,00
68	Dotations aux provisions, dépréciations	0,00	0,00	0,00	0,00	0,00		165 000,00
<b>RECETTES</b>		<b>0,00</b>	<b>138 000,00</b>	<b>1 478 446,00</b>	<b>23 434,00</b>	<b>6 500,00</b>		<b>12 289 833,56</b>
013	Atténuations de charges	0,00	0,00	0,00	0,00	0,00		40 000,00
70	Prod. services, domaine, ventes diverses	0,00	0,00	726 196,00	23 434,00	6 500,00		1 833 530,00
73	Impôts et taxes	0,00	0,00	0,00	0,00	0,00		88 360,56
731	Fiscalité locale	0,00	0,00	752 250,00	0,00	0,00		9 072 250,00
74	Dotations et participations	0,00	0,00	0,00	0,00	0,00		741 313,00
75	Autres produits de gestion courante	0,00	138 000,00	0,00	0,00	0,00		498 380,00
76	Produits financiers	0,00	0,00	0,00	0,00	0,00		0,00
77	Produits spécifiques	0,00	0,00	0,00	0,00	0,00		1 000,00
78	Reprises amort., dépréciations, prov.	0,00	0,00	0,00	0,00	0,00		15 000,00



IV – ANNEXES	IV
A – PRESENTATION CROISEE – SECTION DE FONCTIONNEMENT – PRESENTATION DETAILLEE	A2.01

## 01 – OPERATIONS NON VENTILABLES

Article / compte nature (1)	Libellé	01 Opérations non ventilables
<b>DEPENSES</b>		<b>530 000,00</b>
635	Autres impôts, taxes (Admin Impôts)	170 000,00
637	Autres impôts, taxes (autres organismes)	18 000,00
654	Pertes sur créances irrécouvrables	15 000,00
655	Contributions obligatoires	48 000,00
661	Charges d'intérêts	114 000,00
681	Dot. amort. et prov. Charges de fonct.	165 000,00
<b>RECETTES</b>		<b>7 212 731,56</b>
731	Fiscalité locale	6 392 000,00
732	Fiscalité reversée	88 360,56
741	D.G.F.	699 071,00
744	FCTVA	2 000,00
748	Autres attributions et participations	15 300,00
773	Mandats annulés (exercices antérieurs)	1 000,00
781	Rep. amort. et prov. produits fonct. cou	15 000,00

(1) Détailler les comptes à trois chiffres.

IV – ANNEXES	IV
A – PRESENTATION CROISEE – SECTION DE FONCTIONNEMENT – PRESENTATION DETAILLEE	A2.930

## FONCTION 0 – Services généraux

Article / compte nature (1)	Libellé	02 Administration générale							
		020 Admin. générale de la collectivité	021 Personnel non ventilé	022 Information, communication, publicité	023 Fêtes et cérémonies	024 Aide aux associations	025 Cimetières et pompes funèbres	026 Administration générale de l'Etat	028 Autres moyens généraux
DEPENSES		8 161 645,95	0,00	173 500,00	0,00	0,00	51 000,00	0,00	0,00
604	Achats d'études, prestations de services	1 800,00	0,00	0,00	0,00	0,00	0,00	0,00	0,00
606	Achats non stockés de matières et fourni	883 150,00	0,00	0,00	0,00	0,00	11 500,00	0,00	0,00
611	Contrats de prestations de services	24 500,00	0,00	21 500,00	0,00	0,00	0,00	0,00	0,00
613	Locations	110 080,00	0,00	0,00	0,00	0,00	0,00	0,00	0,00
615	Entretien et réparations	209 300,00	0,00	0,00	0,00	0,00	0,00	0,00	0,00
616	Primes d'assurances	88 500,00	0,00	0,00	0,00	0,00	0,00	0,00	0,00
618	Divers	30 500,00	0,00	0,00	0,00	0,00	0,00	0,00	0,00
622	Rémunérations intermédiaires, honoraires	84 000,00	0,00	0,00	0,00	0,00	0,00	0,00	0,00
623	Pub., publications, relations publiques	21 650,00	0,00	132 000,00	0,00	0,00	0,00	0,00	0,00
624	Transports biens, transports collectifs	3 700,00	0,00	0,00	0,00	0,00	0,00	0,00	0,00
625	Déplacements et missions	3 500,00	0,00	0,00	0,00	0,00	0,00	0,00	0,00
626	Frais postaux et frais télécommunication	55 500,00	0,00	0,00	0,00	0,00	0,00	0,00	0,00
627	Services bancaires et assimilés	8 150,00	0,00	0,00	0,00	0,00	0,00	0,00	0,00
628	Divers	88 000,00	0,00	20 000,00	0,00	0,00	4 500,00	0,00	0,00
633	Impôts, taxes, versements (autre orga.)	130 193,62	0,00	0,00	0,00	0,00	0,00	0,00	0,00
641	Rémunérations du personnel	4 225 213,63	0,00	0,00	0,00	0,00	0,00	0,00	0,00
645	Charges sécurité sociale et prévoyance	1 626 565,33	0,00	0,00	0,00	0,00	0,00	0,00	0,00
647	Autres charges sociales	54 863,37	0,00	0,00	0,00	0,00	0,00	0,00	0,00
651	Charges interv. cpt propre - Aides pers.	10 000,00	0,00	0,00	0,00	0,00	0,00	0,00	0,00
653	Indemnités	0,00	0,00	0,00	0,00	0,00	0,00	0,00	0,00
655	Contributions obligatoires	175 000,00	0,00	0,00	0,00	0,00	0,00	0,00	0,00
657	Charges intervent° cpt prop. - Subvent°	19 270,00	0,00	0,00	0,00	0,00	0,00	0,00	0,00
658	Charges diverses de gestion courante	110 210,00	0,00	0,00	0,00	0,00	35 000,00	0,00	0,00
668	Autres charges financières	2 000,00	0,00	0,00	0,00	0,00	0,00	0,00	0,00
673	Titres annulés (sur exercices antérieurs	20 000,00	0,00	0,00	0,00	0,00	0,00	0,00	0,00
739	Reverst. et restit. sur impôts et taxes	176 000,00	0,00	0,00	0,00	0,00	0,00	0,00	0,00
RECETTES		1 795 042,00	0,00	0,00	0,00	0,00	76 200,00	0,00	0,00
641	Rémunérations du personnel	40 000,00	0,00	0,00	0,00	0,00	0,00	0,00	0,00
703	Redevances utilisation du domaine	0,00	0,00	0,00	0,00	0,00	42 700,00	0,00	0,00
706	Prestations de services	100,00	0,00	0,00	0,00	0,00	1 000,00	0,00	0,00
708	Autres produits	100 000,00	0,00	0,00	0,00	0,00	0,00	0,00	0,00
731	Fiscalité locale	1 560 000,00	0,00	0,00	0,00	0,00	0,00	0,00	0,00

Article / compte nature (1)	Libellé	02 Administration générale							
		020 Admin. générale de la collectivité	021 Personnel non ventilé	022 Information, communication, publicité	023 Fêtes et cérémonies	024 Aide aux associations	025 Cimetières et pompes funèbres	026 Administration générale de l'Etat	028 Autres moyens généraux
747	Participations	14 369,00	0,00	0,00	0,00	0,00	0,00	0,00	0,00
748	Autres attributions et participations	10 573,00	0,00	0,00	0,00	0,00	0,00	0,00	0,00
752	Revenus des immeubles	40 000,00	0,00	0,00	0,00	0,00	0,00	0,00	0,00
758	Produits divers de gestion courante	30 000,00	0,00	0,00	0,00	0,00	32 500,00	0,00	0,00

(1) Détailler les comptes à trois chiffres.

IV – ANNEXES	IV
A – PRESENTATION CROISEE – SECTION DE FONCTIONNEMENT – PRESENTATION DETAILLEE	A2.930

FONCTION 0 – Services généraux (suite 1)

Article / compte nature (1)	Libellé	03 Conseils						
		031 Assemblée délibérante	032 Conseil éco.,social région./Conseil dév.	033 Conseil cult., éduc., env.	034		035 Conseil de territoire	038 Autres instances
					Conseil éco.,soc.,environ.,culture,éduc.			
					0341 Section éco., sociale et environnem.	0342 Section culture, éducation et sports		
DEPENSES		150 000,00	0,00	0,00	0,00	0,00	0,00	0,00
604	Achats d'études, prestations de services	0,00	0,00	0,00	0,00	0,00	0,00	0,00
606	Achats non stockés de matières et fourni	0,00	0,00	0,00	0,00	0,00	0,00	0,00
611	Contrats de prestations de services	0,00	0,00	0,00	0,00	0,00	0,00	0,00
613	Locations	0,00	0,00	0,00	0,00	0,00	0,00	0,00
615	Entretien et réparations	0,00	0,00	0,00	0,00	0,00	0,00	0,00
616	Primes d'assurances	0,00	0,00	0,00	0,00	0,00	0,00	0,00
618	Divers	0,00	0,00	0,00	0,00	0,00	0,00	0,00
622	Rémunérations intermédiaires, honoraires	0,00	0,00	0,00	0,00	0,00	0,00	0,00
623	Pub., publications, relations publiques	0,00	0,00	0,00	0,00	0,00	0,00	0,00
624	Transports biens, transports collectifs	0,00	0,00	0,00	0,00	0,00	0,00	0,00
625	Déplacements et missions	0,00	0,00	0,00	0,00	0,00	0,00	0,00
626	Frais postaux et frais télécommunication	0,00	0,00	0,00	0,00	0,00	0,00	0,00
627	Services bancaires et assimilés	0,00	0,00	0,00	0,00	0,00	0,00	0,00
628	Divers	0,00	0,00	0,00	0,00	0,00	0,00	0,00
633	Impôts, taxes, versements (autre orga.)	0,00	0,00	0,00	0,00	0,00	0,00	0,00
641	Rémunérations du personnel	0,00	0,00	0,00	0,00	0,00	0,00	0,00
645	Charges sécurité sociale et prévoyance	0,00	0,00	0,00	0,00	0,00	0,00	0,00
647	Autres charges sociales	0,00	0,00	0,00	0,00	0,00	0,00	0,00
651	Charges interv. cpt propre - Aides pers.	0,00	0,00	0,00	0,00	0,00	0,00	0,00
653	Indemnités	150 000,00	0,00	0,00	0,00	0,00	0,00	0,00
655	Contributions obligatoires	0,00	0,00	0,00	0,00	0,00	0,00	0,00
657	Charges intervent° cpt prop. - Subvent°	0,00	0,00	0,00	0,00	0,00	0,00	0,00
658	Charges diverses de gestion courante	0,00	0,00	0,00	0,00	0,00	0,00	0,00
668	Autres charges financières	0,00	0,00	0,00	0,00	0,00	0,00	0,00
673	Titres annulés (sur exercices antérieurs	0,00	0,00	0,00	0,00	0,00	0,00	0,00
739	Reverst. et restit. sur impôts et taxes	0,00	0,00	0,00	0,00	0,00	0,00	0,00
RECETTES		0,00	0,00	0,00	0,00	0,00	0,00	0,00
641	Rémunérations du personnel	0,00	0,00	0,00	0,00	0,00	0,00	0,00
703	Redevances utilisation du domaine	0,00	0,00	0,00	0,00	0,00	0,00	0,00
706	Prestations de services	0,00	0,00	0,00	0,00	0,00	0,00	0,00

Article / compte nature (1)	Libellé	03 Conseils						
		031 Assemblée délibérante	032 Conseil éco.,social région./Conseil dév.	033 Conseil cult., éduc., env.	034 Conseil éco.,soc.,environ.,culture.éduc.		035 Conseil de territoire	038 Autres instances
					0341 Section éco., sociale et environnem.	0342 Section culture, éducation et sports		
708	Autres produits	0,00	0,00	0,00	0,00	0,00	0,00	0,00
731	Fiscalité locale	0,00	0,00	0,00	0,00	0,00	0,00	0,00
747	Participations	0,00	0,00	0,00	0,00	0,00	0,00	0,00
748	Autres attributions et participations	0,00	0,00	0,00	0,00	0,00	0,00	0,00
752	Revenus des immeubles	0,00	0,00	0,00	0,00	0,00	0,00	0,00
758	Produits divers de gestion courante	0,00	0,00	0,00	0,00	0,00	0,00	0,00

(1) Détailler les comptes à trois chiffres.

IV – ANNEXES	IV
A – PRESENTATION CROISEE – SECTION DE FONCTIONNEMENT – PRESENTATION DETAILLEE	A2.930

## FONCTION 0 – Services généraux (suite 2)

Article / compte nature (1)	Libellé	04 Coop.décent.,act° interrég.,eur.,intern.					TOTAL DU CHAPITRE
		041 Action relevant de la subvention globale	042 Actions interrégionales	043 Actions européennes	044 Aide publique au développement	048 Autres actions	
DEPENSES		0.00	0.00	0.00	0.00	0.00	8 536 145,95
604	Achats d'études, prestations de services	0,00	0,00	0,00	0,00	0,00	1 800,00
606	Achats non stockés de matières et fourni	0,00	0,00	0,00	0,00	0,00	894 650,00
611	Contrats de prestations de services	0,00	0,00	0,00	0,00	0,00	46 000,00
613	Locations	0,00	0,00	0,00	0,00	0,00	110 080,00
615	Entretien et réparations	0,00	0,00	0,00	0,00	0,00	209 300,00
616	Primes d'assurances	0,00	0,00	0,00	0,00	0,00	88 500,00
618	Divers	0,00	0,00	0,00	0,00	0,00	30 500,00
622	Rémunérations intermédiaires, honoraires	0,00	0,00	0,00	0,00	0,00	84 000,00
623	Pub., publications, relations publiques	0,00	0,00	0,00	0,00	0,00	153 650,00
624	Transports biens, transports collectifs	0,00	0,00	0,00	0,00	0,00	3 700,00
625	Déplacements et missions	0,00	0,00	0,00	0,00	0,00	3 500,00
626	Frais postaux et frais télécommunication	0,00	0,00	0,00	0,00	0,00	55 500,00
627	Services bancaires et assimilés	0,00	0,00	0,00	0,00	0,00	8 150,00
628	Divers	0,00	0,00	0,00	0,00	0,00	112 500,00
633	Impôts, taxes, versements (autre orga.)	0,00	0,00	0,00	0,00	0,00	130 193,62
641	Rémunérations du personnel	0,00	0,00	0,00	0,00	0,00	4 225 213,63
645	Charges sécurité sociale et prévoyance	0,00	0,00	0,00	0,00	0,00	1 626 565,33
647	Autres charges sociales	0,00	0,00	0,00	0,00	0,00	54 863,37
651	Charges interv. cpt propre - Aides pers.	0,00	0,00	0,00	0,00	0,00	10 000,00
653	Indemnités	0,00	0,00	0,00	0,00	0,00	150 000,00
655	Contributions obligatoires	0,00	0,00	0,00	0,00	0,00	175 000,00
657	Charges intervent° cpt prop. - Subvent°	0,00	0,00	0,00	0,00	0,00	19 270,00
658	Charges diverses de gestion courante	0,00	0,00	0,00	0,00	0,00	145 210,00
668	Autres charges financières	0,00	0,00	0,00	0,00	0,00	2 000,00
673	Titres annulés (sur exercices antérieurs	0,00	0,00	0,00	0,00	0,00	20 000,00
739	Reverst. et restit. sur impôts et taxes	0,00	0,00	0,00	0,00	0,00	176 000,00
RECETTES		0.00	0.00	0.00	0.00	0.00	1 871 242,00
641	Rémunérations du personnel	0,00	0,00	0,00	0,00	0,00	40 000,00
703	Redevances utilisation du domaine	0,00	0,00	0,00	0,00	0,00	42 700,00
706	Prestations de services	0,00	0,00	0,00	0,00	0,00	1 100,00
708	Autres produits	0,00	0,00	0,00	0,00	0,00	100 000,00
731	Fiscalité locale	0,00	0,00	0,00	0,00	0,00	1 560 000,00

Article / compte nature (1)	Libellé	04					TOTAL DU CHAPITRE
		Coop.décent.,act° interrég.,eur.,intern.					
		041 Action relevant de la subvention globale	042 Actions interrégionales	043 Actions européennes	044 Aide publique au développement	048 Autres actions	
747	Participations	0,00	0,00	0,00	0,00	0,00	14 369,00
748	Autres attributions et participations	0,00	0,00	0,00	0,00	0,00	10 573,00
752	Revenus des immeubles	0,00	0,00	0,00	0,00	0,00	40 000,00
758	Produits divers de gestion courante	0,00	0,00	0,00	0,00	0,00	62 500,00

(1) Détailler les comptes à trois chiffres.

IV – ANNEXES	IV
A – PRESENTATION CROISEE – SECTION DE FONCTIONNEMENT – PRESENTATION DETAILLEE	A2.930-5

FONCTION 0-5 – Gestion des fonds européens

Article / compte nature (1)	Libellé	051 FSE	052 FEDER	058		TOTAL DU CHAPITRE
				Autres		
				0580 FEADER	0581 FEAMP	
DEPENSES		0,00	0,00	0,00	0,00	0,00
RECETTES		0,00	0,00	0,00	0,00	0,00

(1) Détailler les comptes à trois chiffres.



IV – ANNEXES	IV
A – PRESENTATION CROISEE – SECTION DE FONCTIONNEMENT – PRESENTATION DETAILLEE	A2.931

FONCTION 1 – Sécurité

Article / compte nature (1)	Libellé	10 Services communs	11 Police, sécurité, justice	12 Incendie et secours	13 Hygiène et salubrité publique	18 Autres interv. protect. personnes, biens	TOTAL DU CHAPITRE
DEPENSES		0,00	589 100,00	165 000,00	3 500,00	31 200,00	788 800,00
606	Achats non stockés de matières et fourni	0,00	6 000,00	0,00	0,00	18 700,00	24 700,00
611	Contrats de prestations de services	0,00	430 000,00	0,00	0,00	0,00	430 000,00
613	Locations	0,00	7 300,00	0,00	0,00	3 000,00	10 300,00
615	Entretien et réparations	0,00	54 000,00	0,00	0,00	9 500,00	63 500,00
623	Pub., publications, relations publiques	0,00	1 300,00	0,00	0,00	0,00	1 300,00
628	Divers	0,00	20 000,00	0,00	3 500,00	0,00	23 500,00
655	Contributions obligatoires	0,00	0,00	165 000,00	0,00	0,00	165 000,00
658	Charges diverses de gestion courante	0,00	20 500,00	0,00	0,00	0,00	20 500,00
703	Redevances utilisation du domaine	0,00	50 000,00	0,00	0,00	0,00	50 000,00
RECETTES		0,00	508 000,00	0,00	0,00	0,00	508 000,00
703	Redevances utilisation du domaine	0,00	140 000,00	0,00	0,00	0,00	140 000,00
731	Fiscalité locale	0,00	368 000,00	0,00	0,00	0,00	368 000,00

(1) Détailler les comptes à trois chiffres.

IV – ANNEXES	IV
A – PRESENTATION CROISEE – SECTION DE FONCTIONNEMENT – PRESENTATION DETAILLEE	A2.932

FONCTION 2 – Enseignement, formation professionnelle et apprentissage

Article / compte nature (1)	Libellé	20 Services communs	21 Enseignement du premier degré			22 Enseignement du second degré			23 Enseignement supérieur	24 Cités scolaires
		201 Services communs	211 Ecoles maternelles	212 Ecoles primaires	213 Classes regroupées	221 Collèges	222 Lycées publics	223 Lycées privés		
DEPENSES		0,00	0,00	0,00	53 711,00	0,00	0,00	0,00	0,00	0,00
604	Achats d'études, prestations de services	0,00	0,00	0,00	9 200,00	0,00	0,00	0,00	0,00	0,00
606	Achats non stockés de matières et fourni	0,00	0,00	0,00	16 000,00	0,00	0,00	0,00	0,00	0,00
628	Divers	0,00	0,00	0,00	20 700,00	0,00	0,00	0,00	0,00	0,00
641	Rémunérations du personnel	0,00	0,00	0,00	0,00	0,00	0,00	0,00	0,00	0,00
657	Charges intervent° cpt prop. - Subvent°	0,00	0,00	0,00	7 811,00	0,00	0,00	0,00	0,00	0,00
RECETTES		0,00	0,00	0,00	0,00	0,00	0,00	0,00	0,00	0,00

(1) Détailler les comptes à trois chiffres.

IV – ANNEXES	IV
A – PRESENTATION CROISEE – SECTION DE FONCTIONNEMENT – PRESENTATION DETAILLEE	A2.932

FONCTION 2 – Enseignement, formation professionnelle et apprentissage (suite 1)

Article / compte nature (1)	Libellé	25 Formation professionnelle												
		251 Insertion sociale et professionnelle	252 Formation professionnalisante personnes	253 Formation certifiante des personnes	254 Formation des actifs occupés	255 Rémunération des stagiaires	256 CNFPT Formation des actifs occupés					257 CNFPT et CDG missions spécifiques		258 Autres
							2561 Missions statutaires et réglementaires	2562 Développement des compétences	2563 Évolution et transition professionnelle	2564 Organisation des activités pédagogiques	2565 Autres	2571 Concours	2572 Missions administratives	
DEPENSES		0,00	0,00	0,00	0,00	0,00	0,00	0,00	0,00	0,00	0,00	0,00	0,00	0,00
604	Achats d'études, prestations de services	0,00	0,00	0,00	0,00	0,00	0,00	0,00	0,00	0,00	0,00	0,00	0,00	0,00
606	Achats non stockés de matières et fourni	0,00	0,00	0,00	0,00	0,00	0,00	0,00	0,00	0,00	0,00	0,00	0,00	0,00
628	Divers	0,00	0,00	0,00	0,00	0,00	0,00	0,00	0,00	0,00	0,00	0,00	0,00	0,00
641	Rémunérations du personnel	0,00	0,00	0,00	0,00	0,00	0,00	0,00	0,00	0,00	0,00	0,00	0,00	0,00
657	Charges intervent° cpt prop. - Subvent°	0,00	0,00	0,00	0,00	0,00	0,00	0,00	0,00	0,00	0,00	0,00	0,00	0,00
RECETTES		0,00	0,00	0,00	0,00	0,00	0,00	0,00	0,00	0,00	0,00	0,00	0,00	0,00

(1) Détailler les comptes à trois chiffres.

IV – ANNEXES	IV
A – PRESENTATION CROISEE – SECTION DE FONCTIONNEMENT – PRESENTATION DETAILLEE	A2.932

FONCTION 2 – Enseignement, formation professionnelle et apprentissage (suite 2)

Article / compte nature (1)	Libellé	26 Apprentissage	27 Formation sanitaire et sociale	28 Autres services périscolaires et annexes					29 Sécurité	TOTAL DU CHAPITRE
				281 Hébergement et restauration scolaires	282 Sport scolaire	283 Médecine scolaire	284 Classes de découverte	288 Autre service annexe de l'enseignement		
DEPENSES		6 000,00	0,00	0,00	0,00	0,00	0,00	0,00	0,00	59 711,00
604	Achats d'études, prestations de services	0,00	0,00	0,00	0,00	0,00	0,00	0,00	0,00	9 200,00
606	Achats non stockés de matières et fourni	0,00	0,00	0,00	0,00	0,00	0,00	0,00	0,00	16 000,00
628	Divers	0,00	0,00	0,00	0,00	0,00	0,00	0,00	0,00	20 700,00
641	Rémunérations du personnel	6 000,00	0,00	0,00	0,00	0,00	0,00	0,00	0,00	6 000,00
657	Charges intervent° cpt prop. - Subvent°	0,00	0,00	0,00	0,00	0,00	0,00	0,00	0,00	7 811,00
RECETTES		0,00	0,00	0,00	0,00	0,00	0,00	0,00	0,00	0,00

(1) Détailler les comptes à trois chiffres.

IV – ANNEXES	IV
A – PRESENTATION CROISEE – SECTION DE FONCTIONNEMENT – PRESENTATION DETAILLEE	A2.933

FONCTION 3 – Culture, vie sociale, jeunesse, sports et loisirs

Article / compte nature (1)	Libellé	30 Services communs	31 Culture							
			311 Activités artist.,actions et manif.cult.	312 Patrimoine	313 Bibliothèques, médiathèques	314 Musées	315 Services d'archives	316 Théâtres et spectacles vivants	317 Cinémas et autres salles de spectacles	318 Archéologie préventive
DEPENSES		0,00	381 970,00	0,00	0,00	0,00	0,00	0,00	0,00	0,00
604	Achats d'études, prestations de services	0,00	0,00	0,00	0,00	0,00	0,00	0,00	0,00	0,00
606	Achats non stockés de matières et fourni	0,00	3 500,00	0,00	0,00	0,00	0,00	0,00	0,00	0,00
613	Locations	0,00	69 120,00	0,00	0,00	0,00	0,00	0,00	0,00	0,00
623	Pub., publications, relations publiques	0,00	198 550,00	0,00	0,00	0,00	0,00	0,00	0,00	0,00
628	Divers	0,00	75 000,00	0,00	0,00	0,00	0,00	0,00	0,00	0,00
656	Participations	0,00	10 000,00	0,00	0,00	0,00	0,00	0,00	0,00	0,00
657	Charges intervent° cpt prop. - Subvent°	0,00	25 800,00	0,00	0,00	0,00	0,00	0,00	0,00	0,00
RECETTES		0,00	12 300,00	0,00	0,00	0,00	0,00	0,00	0,00	0,00
706	Prestations de services	0,00	0,00	0,00	0,00	0,00	0,00	0,00	0,00	0,00
707	Ventes de marchandises	0,00	2 300,00	0,00	0,00	0,00	0,00	0,00	0,00	0,00
752	Revenus des immeubles	0,00	0,00	0,00	0,00	0,00	0,00	0,00	0,00	0,00
757	Subventions	0,00	10 000,00	0,00	0,00	0,00	0,00	0,00	0,00	0,00

(1) Détailler les comptes à trois chiffres.

IV – ANNEXES	IV
A – PRESENTATION CROISEE – SECTION DE FONCTIONNEMENT – PRESENTATION DETAILLEE	A2.933

FONCTION 3 – Culture, vie sociale, jeunesse, sports et loisirs (suite 1)

Article / compte nature (1)	Libellé	32					
		Sports (autres que scolaires)					
		321 Salles de sport, gymnases	322 Stades	323 Piscines	324 Centres de formation sportifs	325 Autres équipements sportifs ou loisirs	326 Manifestations sportives
DEPENSES		0,00	0,00	0,00	0,00	0,00	80 300,00
604	Achats d'études, prestations de services	0,00	0,00	0,00	0,00	0,00	0,00
606	Achats non stockés de matières et fourni	0,00	0,00	0,00	0,00	0,00	0,00
613	Locations	0,00	0,00	0,00	0,00	0,00	0,00
623	Pub., publications, relations publiques	0,00	0,00	0,00	0,00	0,00	0,00
628	Divers	0,00	0,00	0,00	0,00	0,00	0,00
656	Participations	0,00	0,00	0,00	0,00	0,00	0,00
657	Charges intervent° cpt prop. - Subvent°	0,00	0,00	0,00	0,00	0,00	80 300,00
RECETTES		0,00	247 880,00	0,00	0,00	0,00	0,00
706	Prestations de services	0,00	0,00	0,00	0,00	0,00	0,00
707	Ventes de marchandises	0,00	0,00	0,00	0,00	0,00	0,00
752	Revenus des immeubles	0,00	247 880,00	0,00	0,00	0,00	0,00
757	Subventions	0,00	0,00	0,00	0,00	0,00	0,00

(1) Détailler les comptes à trois chiffres.

IV – ANNEXES	IV
A – PRESENTATION CROISEE – SECTION DE FONCTIONNEMENT – PRESENTATION DETAILLEE	A2.933

FONCTION 3 – Culture, vie sociale, jeunesse, sports et loisirs (suite 2)

Article / compte nature (1)	Libellé	33 Jeunesse (action socio-éduc.) et loisirs			34 Vie sociale et citoyenne		39 Sécurité	TOTAL DU CHAPITRE
		331 Centres de loisirs	332 Colonies de vacances	338 Autres activités pour les jeunes	341 Egalité entre les femmes et les hommes	348 Autres		
DEPENSES		37 500,00	0,00	9 050,00	0,00	0,00	0,00	508 820,00
604	Achats d'études, prestations de services	16 000,00	0,00	0,00	0,00	0,00	0,00	16 000,00
606	Achats non stockés de matières et fourni	8 500,00	0,00	1 550,00	0,00	0,00	0,00	13 550,00
613	Locations	0,00	0,00	0,00	0,00	0,00	0,00	69 120,00
623	Pub., publications, relations publiques	0,00	0,00	0,00	0,00	0,00	0,00	198 550,00
628	Divers	13 000,00	0,00	7 500,00	0,00	0,00	0,00	95 500,00
656	Participations	0,00	0,00	0,00	0,00	0,00	0,00	10 000,00
657	Charges intervent° cpt prop. - Subvent°	0,00	0,00	0,00	0,00	0,00	0,00	106 100,00
RECETTES		51 800,00	0,00	7 000,00	0,00	0,00	0,00	318 980,00
706	Prestations de services	51 800,00	0,00	7 000,00	0,00	0,00	0,00	58 800,00
707	Ventes de marchandises	0,00	0,00	0,00	0,00	0,00	0,00	2 300,00
752	Revenus des immeubles	0,00	0,00	0,00	0,00	0,00	0,00	247 880,00
757	Subventions	0,00	0,00	0,00	0,00	0,00	0,00	10 000,00

(1) Détailler les comptes à trois chiffres.

IV – ANNEXES	IV
A – PRESENTATION CROISEE – SECTION DE FONCTIONNEMENT – PRESENTATION DETAILLEE	A2.934

FONCTION 4 – Santé et action sociale (hors APA et RSA/Régularisation de RMI)

Article / compte nature (1)	Libellé	41 Santé					
		410 Services communs	411 PMI et planification familiale	412 Prévention et éducation pour la santé	413 Sécurité alimentaire	414 Dispensaires et autres éts sanitaires	418 Autres actions
DEPENSES		0,00	0,00	0,00	0,00	0,00	0,00
604	Achats d'études, prestations de services	0,00	0,00	0,00	0,00	0,00	0,00
606	Achats non stockés de matières et fourni	0,00	0,00	0,00	0,00	0,00	0,00
615	Entretien et réparations	0,00	0,00	0,00	0,00	0,00	0,00
618	Divers	0,00	0,00	0,00	0,00	0,00	0,00
623	Pub., publications, relations publiques	0,00	0,00	0,00	0,00	0,00	0,00
626	Frais postaux et frais télécommunication	0,00	0,00	0,00	0,00	0,00	0,00
627	Services bancaires et assimilés	0,00	0,00	0,00	0,00	0,00	0,00
628	Divers	0,00	0,00	0,00	0,00	0,00	0,00
657	Charges intervent° cpt prop. - Subvent°	0,00	0,00	0,00	0,00	0,00	0,00
RECETTES		0,00	0,00	0,00	0,00	0,00	0,00
706	Prestations de services	0,00	0,00	0,00	0,00	0,00	0,00

(1) Détailler les comptes à trois chiffres.



IV – ANNEXES	IV
A – PRESENTATION CROISEE – SECTION DE FONCTIONNEMENT – PRESENTATION DETAILLEE	A2.934

FONCTION 4 – Santé et action sociale (hors APA et RSA/Régularisation de RMI) (suite 1)

Article / compte nature (1)	Libellé	42 Action sociale							
		420 Services communs	421 Famille et enfance				422 Petite enfance		
			4211 Actions en faveur de la maternité	4212 Aides à la famille	4213 Aides sociales à l'enfance	4214 Adolescence	4221 Crèches et garderies	4222 Multi accueil	4228 Autres actions pour la petite enfance
DEPENSES		102 000,00	0,00	0,00	0,00	0,00	85 250,00	8 000,00	0,00
604	Achats d'études, prestations de services	0,00	0,00	0,00	0,00	0,00	28 000,00	0,00	0,00
606	Achats non stockés de matières et fourni	0,00	0,00	0,00	0,00	0,00	21 700,00	8 000,00	0,00
615	Entretien et réparations	0,00	0,00	0,00	0,00	0,00	6 200,00	0,00	0,00
618	Divers	0,00	0,00	0,00	0,00	0,00	3 000,00	0,00	0,00
623	Pub., publications, relations publiques	0,00	0,00	0,00	0,00	0,00	3 000,00	0,00	0,00
626	Frais postaux et frais télécommunication	0,00	0,00	0,00	0,00	0,00	2 000,00	0,00	0,00
627	Services bancaires et assimilés	0,00	0,00	0,00	0,00	0,00	350,00	0,00	0,00
628	Divers	0,00	0,00	0,00	0,00	0,00	21 000,00	0,00	0,00
657	Charges intervient° cpt prop. - Subvent°	102 000,00	0,00	0,00	0,00	0,00	0,00	0,00	0,00
RECETTES		0,00	0,00	0,00	0,00	0,00	642 500,00	90 000,00	0,00
706	Prestations de services	0,00	0,00	0,00	0,00	0,00	642 500,00	90 000,00	0,00

(1) Détailler les comptes à trois chiffres.

IV – ANNEXES	IV
A – PRESENTATION CROISEE – SECTION DE FONCTIONNEMENT – PRESENTATION DETAILLEE	A2.934

FONCTION 4 – Santé et action sociale (hors APA et RSA/Régularisation de RMI) (suite 2)

Article / compte nature (1)	Libellé	42 Action sociale						TOTAL DU CHAPITRE
		423 Personnes âgées			424 Personnes en difficulté	425 Personnes handicapées	428 Autres interventions sociales	
		4231 Forfait autonomie	4232 Autres actions de prévention	4238 Autres actions pour les personnes âgées				
DEPENSES		0,00	0,00	0,00	0,00	0,00	0,00	195 250,00
604	Achats d'études, prestations de services	0,00	0,00	0,00	0,00	0,00	0,00	28 000,00
606	Achats non stockés de matières et fourni	0,00	0,00	0,00	0,00	0,00	0,00	29 700,00
615	Entretien et réparations	0,00	0,00	0,00	0,00	0,00	0,00	6 200,00
618	Divers	0,00	0,00	0,00	0,00	0,00	0,00	3 000,00
623	Pub., publications, relations publiques	0,00	0,00	0,00	0,00	0,00	0,00	3 000,00
626	Frais postaux et frais télécommunication	0,00	0,00	0,00	0,00	0,00	0,00	2 000,00
627	Services bancaires et assimilés	0,00	0,00	0,00	0,00	0,00	0,00	350,00
628	Divers	0,00	0,00	0,00	0,00	0,00	0,00	21 000,00
657	Charges intervent° cpt prop. - Subvent°	0,00	0,00	0,00	0,00	0,00	0,00	102 000,00
RECETTES		0,00	0,00	0,00	0,00	0,00	0,00	732 500,00
706	Prestations de services	0,00	0,00	0,00	0,00	0,00	0,00	732 500,00

(1) Détailler les comptes à trois chiffres.

IV – ANNEXES	IV
A – PRESENTATION CROISEE – SECTION DE FONCTIONNEMENT – PRESENTATION DETAILLEE	A2.934-3

FONCTION 4-3 – APA

Article / compte nature (1)	Libellé	430 Services communs	431 APA à domicile	432 APA versée aux bénéf. en établissement	433 APA versée à l'établissement	TOTAL DU CHAPITRE
	DEPENSES	0,00	0,00	0,00	0,00	0,00
	RECETTES	0,00	0,00	0,00	0,00	0,00

(1) Détailler les comptes à trois chiffres.

IV – ANNEXES	IV
A – PRESENTATION CROISEE – SECTION DE FONCTIONNEMENT – PRESENTATION DETAILLEE	A2.934-4

FONCTION 4-4 – RSA / Régularisation de RMI

Article / compte nature (1)	Libellé	441 Insertion sociale	442 Santé	443 Logement	444 Insertion professionnelle	445 Evaluation des dépenses engagées	446 Dépenses de structure	447 RSA allocations	448 Autres dépenses au titre du RSA	TOTAL DU CHAPITRE
DEPENSES		0,00	0,00	0,00	0,00	0,00	0,00	0,00	0,00	0,00
RECETTES		0,00	0,00	0,00	0,00	0,00	0,00	0,00	0,00	0,00

(1) Détailler les comptes à trois chiffres.

IV – ANNEXES	IV
A – PRESENTATION CROISEE – SECTION DE FONCTIONNEMENT – PRESENTATION DETAILLEE	A2.935

FONCTION 5 – Aménagement des territoires et habitat

Article / compte nature (1)	Libellé	50	51						
		Services communs	Aménagement et services urbains						
		50 Services communs	510 Services communs	511 Espaces verts urbains	512 Eclairage public	513 Art public	514 Electrification	515 Opérations d'aménagement	518 Autres actions d'aménagement urbain
DEPENSES		0,00	224 500,00	67 500,00	0,00	0,00	0,00	0,00	0,00
606	Achats non stockés de matières et fourni	0,00	78 500,00	0,00	0,00	0,00	0,00	0,00	0,00
615	Entretien et réparations	0,00	146 000,00	67 500,00	0,00	0,00	0,00	0,00	0,00
RECETTES		0,00	0,00	0,00	0,00	0,00	0,00	0,00	0,00
752	Revenus des immeubles	0,00	0,00	0,00	0,00	0,00	0,00	0,00	0,00

(1) Détailler les comptes à trois chiffres.

IV – ANNEXES	IV
A – PRESENTATION CROISEE – SECTION DE FONCTIONNEMENT – PRESENTATION DETAILLEE	A2.935

FONCTION 5 – Aménagement des territoires et habitat (suite 1)

Article / compte nature (1)	Libellé	52 Politique de la ville	53 Agglomérations et villes moyennes	54 Espace rural et autres espaces de dév.	55 Habitat (Logement)				
					551 Parc privé de la collectivité	552 Aide au secteur locatif	553 Aide à l'accession à la propriété	554 Aire d'accueil des gens du voyage	555 Logement social
	DEPENSES	0,00	0,00	0,00	0,00	0,00	0,00	0,00	0,00
606	Achats non stockés de matières et fourni	0,00	0,00	0,00	0,00	0,00	0,00	0,00	0,00
615	Entretien et réparations	0,00	0,00	0,00	0,00	0,00	0,00	0,00	0,00
	RECETTES	0,00	0,00	0,00	138 000,00	0,00	0,00	0,00	0,00
752	Revenus des immeubles	0,00	0,00	0,00	138 000,00	0,00	0,00	0,00	0,00

(1) Détailler les comptes à trois chiffres.

IV – ANNEXES	IV
A – PRESENTATION CROISEE – SECTION DE FONCTIONNEMENT – PRESENTATION DETAILLEE	A2.935

FONCTION 5 – Aménagement des territoires et habitat (suite 2)

Article / compte nature (1)	Libellé	56 Actions en faveur du littoral	57 Techno. de l'information et de la comm.	58		59 Sécurité	TOTAL DU CHAPITRE
				Autres actions			
				581 Réserves Foncières	588 Autres actions d'aménagement		
DEPENSES		0,00	0,00	0,00	0,00	0,00	292 000,00
606	Achats non stockés de matières et fourni	0,00	0,00	0,00	0,00	0,00	78 500,00
615	Entretien et réparations	0,00	0,00	0,00	0,00	0,00	213 500,00
RECETTES		0,00	0,00	0,00	0,00	0,00	138 000,00
752	Revenus des immeubles	0,00	0,00	0,00	0,00	0,00	138 000,00

(1) Détailler les comptes à trois chiffres.

IV – ANNEXES	IV
A – PRESENTATION CROISEE – SECTION DE FONCTIONNEMENT – PRESENTATION DETAILLEE	A2.936

FONCTION 6 – Action économique

Article / compte nature (1)	Libellé	60 Services communs	61 Interventions économiques transversales	62 Structure d'animation et de dév. éco.	63			
					Actions sectorielles			
					631		632 Industrie, commerce et artisanat	633 Développement touristique
					Agriculture, pêche et agro-alimentaire			
					6311 Laboratoire	6312 Autres		
DEPENSES		0,00	0,00	0,00	0,00	0,00	0,00	315 500,00
628	Divers	0,00	0,00	0,00	0,00	0,00	0,00	500,00
657	Charges intervent° cpt prop. - Subvent°	0,00	0,00	0,00	0,00	0,00	0,00	315 000,00
RECETTES		0,00	0,00	849 946,00	0,00	0,00	0,00	628 500,00
703	Redevances utilisation du domaine	0,00	0,00	673 696,00	0,00	0,00	0,00	52 500,00
731	Fiscalité locale	0,00	0,00	176 250,00	0,00	0,00	0,00	576 000,00

(1) Détailler les comptes à trois chiffres.



IV – ANNEXES	IV
A – PRESENTATION CROISEE – SECTION DE FONCTIONNEMENT – PRESENTATION DETAILLEE	A2.936

FONCTION 6 – Action économique (suite)

Article / compte nature (1)	Libellé	64 Rayonnement, attractivité du territoire	65 Insertion éco. et éco.sociale, solidaire	66 Maintien et dév. des services publics	67 Recherche et innovation	68 Autres actions	TOTAL DU CHAPITRE
DEPENSES		0,00	0,00	0,00	0,00	0,00	315 500,00
628	Divers	0,00	0,00	0,00	0,00	0,00	500,00
657	Charges intervent° cpt prop. - Subvent°	0,00	0,00	0,00	0,00	0,00	315 000,00
RECETTES		0,00	0,00	0,00	0,00	0,00	1 478 446,00
703	Redevances utilisation du domaine	0,00	0,00	0,00	0,00	0,00	726 196,00
731	Fiscalité locale	0,00	0,00	0,00	0,00	0,00	752 250,00

(1) Détailler les comptes à trois chiffres.

IV – ANNEXES	IV
A – PRESENTATION CROISEE – SECTION DE FONCTIONNEMENT – PRESENTATION DETAILLEE	A2.937

FONCTION 7 – Environnement

Article / compte nature (1)	Libellé	70 Services communs	71 Actions transversales	72					
				Actions déchets et propreté urbaine					
				720 Services communs collecte et propreté	721 Collecte et traitement des déchets			722 Propreté urbaine	
					7211 Actions prévention et sensibilisation	7212 Collecte des déchets	7213 Tri, valorisation, traitement déchets	7221 Actions prévention et sensibilisation	7222 Action propreté urbaine et nettoiemnt
	DEPENSES	0,00	6 500,00	0,00	0,00	0,00	0,00	0,00	10 000,00
606	Achats non stockés de matières et fourni	0,00	0,00	0,00	0,00	0,00	0,00	0,00	10 000,00
615	Entretien et réparations	0,00	6 500,00	0,00	0,00	0,00	0,00	0,00	0,00
	RECETTES	0,00	0,00	0,00	0,00	0,00	0,00	0,00	0,00
702	Ventes de récoltes et produits forestier	0,00	0,00	0,00	0,00	0,00	0,00	0,00	0,00

(1) Détailler les comptes à trois chiffres.

IV – ANNEXES	IV
A – PRESENTATION CROISEE – SECTION DE FONCTIONNEMENT – PRESENTATION DETAILLEE	A2.937

FONCTION 7 – Environnement (suite 1)

Article / compte nature (1)	Libellé	73					74
		Actions en matière de gestion des eaux					
		731 Politique de l'eau	732 Eau potable	733 Assainissement	734 Eaux pluviales	735 Lutte contre les inondations	
DEPENSES		0,00	0,00	0,00	0,00	0,00	0,00
606	Achats non stockés de matières et fourni	0,00	0,00	0,00	0,00	0,00	0,00
615	Entretien et réparations	0,00	0,00	0,00	0,00	0,00	0,00
RECETTES		0,00	0,00	0,00	0,00	0,00	0,00
702	Ventes de récoltes et produits forestier	0,00	0,00	0,00	0,00	0,00	0,00

(1) Détailler les comptes à trois chiffres.

IV – ANNEXES	IV
A – PRESENTATION CROISEE – SECTION DE FONCTIONNEMENT – PRESENTATION DETAILLEE	A2.937

FONCTION 7 – Environnement (suite 2)

Article / compte nature (1)	Libellé	75 Politique de l'énergie					76 Préserv. patrim. naturel,risques techno.	77 Environnement infrastructures transports	78 Autres actions	TOTAL DU CHAPITRE
		751 Réseaux de chaleur et de froid	752 Energie photovoltaïque	753 Energie éolienne	754 Energie hydraulique	758 Autres actions				
DEPENSES		0,00	0,00	0,00	0,00	0,00	0,00	0,00	0,00	16 500,00
606	Achats non stockés de matières et fourni	0,00	0,00	0,00	0,00	0,00	0,00	0,00	0,00	10 000,00
615	Entretien et réparations	0,00	0,00	0,00	0,00	0,00	0,00	0,00	0,00	6 500,00
RECETTES		0,00	0,00	0,00	0,00	0,00	23 434,00	0,00	0,00	23 434,00
702	Ventes de récoltes et produits forestier	0,00	0,00	0,00	0,00	0,00	23 434,00	0,00	0,00	23 434,00

(1) Détailler les comptes à trois chiffres.

IV – ANNEXES	IV
A – PRESENTATION CROISEE – SECTION DE FONCTIONNEMENT – PRESENTATION DETAILLEE	A2.938

FONCTION 8 – Transports

Article / compte nature (1)	Libellé	80 Services communs	81 Transports scolaires	82 Transports publics de voyageurs						
				820 Services communs	821 Transport sur route	822 Transport ferroviaire	823 Transport fluvial	824 Transport maritime	825 Transport aérien	828 Autres transports
DEPENSES		0,00	0,00	0,00	0,00	0,00	0,00	0,00	0,00	0,00
615	Entretien et réparations	0,00	0,00	0,00	0,00	0,00	0,00	0,00	0,00	0,00
RECETTES		0,00	0,00	0,00	0,00	0,00	0,00	0,00	0,00	0,00
703	Redevances utilisation du domaine	0,00	0,00	0,00	0,00	0,00	0,00	0,00	0,00	0,00

(1) Détailler les comptes à trois chiffres.

IV – ANNEXES	IV
A – PRESENTATION CROISEE – SECTION DE FONCTIONNEMENT – PRESENTATION DETAILLEE	A2.938

FONCTION 8 – Transports (suite 1)

Article / compte nature (1)	Libellé	83 Transports de marchandises						
		830 Services communs	831 Fret routier	832 Fret ferroviaire	833 Fret fluvial	834 Fret maritime	835 Fret aérien	838 Autres transports
DEPENSES		0,00	0,00	0,00	0,00	0,00	0,00	0,00
615	Entretien et réparations	0,00	0,00	0,00	0,00	0,00	0,00	0,00
RECETTES		0,00	0,00	0,00	0,00	0,00	0,00	0,00
703	Redevances utilisation du domaine	0,00	0,00	0,00	0,00	0,00	0,00	0,00

(1) Détailler les comptes à trois chiffres.

IV – ANNEXES	IV
A – PRESENTATION CROISEE – SECTION DE FONCTIONNEMENT – PRESENTATION DETAILLEE	A2.938

FONCTION 8 – Transports (suite 2)

Article / compte nature (1)	Libellé	84 Voirie							
		841 Voirie nationale	842 Voirie régionale	843 Voirie départementale	844 Voirie métropolitaine	845 Voirie communale	846 Viabilité hivernale et aléas climatiques	847 Equipements de voirie	849 Sécurité routière
DEPENSES		0,00	0,00	0,00	0,00	159 000,00	0,00	0,00	0,00
615	Entretien et réparations	0,00	0,00	0,00	0,00	159 000,00	0,00	0,00	0,00
RECETTES		0,00	0,00	0,00	0,00	6 500,00	0,00	0,00	0,00
703	Redevances utilisation du domaine	0,00	0,00	0,00	0,00	6 500,00	0,00	0,00	0,00

(1) Détailler les comptes à trois chiffres.

IV – ANNEXES	IV
A – PRESENTATION CROISEE – SECTION DE FONCTIONNEMENT – PRESENTATION DETAILLEE	A2.938

FONCTION 8 – Transports (suite 3)

Article / compte nature (1)	Libellé	85 Infrastructures					86 Liaisons multimodales	87 Circulations douces	89 Sécurité	TOTAL DU CHAPITRE
		851 Gares, autres infrastructures routières	852 Gares et autres infrastructures ferrov.	853 Haltes, autres infrastructures fluviales	854 Ports, autres infrastructures portuaires	855 Aéroports et autres infrastructures				
DEPENSES		0,00	0,00	0,00	0,00	0,00	0,00	0,00	0,00	159 000,00
615	Entretien et réparations	0,00	0,00	0,00	0,00	0,00	0,00	0,00	0,00	159 000,00
RECETTES		0,00	0,00	0,00	0,00	0,00	0,00	0,00	0,00	6 500,00
703	Redevances utilisation du domaine	0,00	0,00	0,00	0,00	0,00	0,00	0,00	0,00	6 500,00

(1) Détailler les comptes à trois chiffres.



IV – ANNEXES	IV
ANNEXES PATRIMONIALES – ETAT DE LA DETTE – DETAIL DES CREDITS DE TRESORERIE	B1.1

B1.1 – DETAIL DES CREDITS DE TRESORERIE (1)

Nature <small>(Pour chaque ligne, indiquer le numéro de contrat)</small>	Date de la décision de réaliser la ligne de trésorerie (2)	Montant maximum autorisé au 01/01/N	Montant des tirages N-1	Montant des remboursements N-1		Encours restant dû au 01/01/N
				Intérêts (3)	Remboursement du tirage	
5191 Avances du Trésor						
5192 Avances de trésorerie						
51931 Lignes de trésorerie						
51932 Lignes de trésorerie liées à un emprunt						
5194 Billets de trésorerie						
5198 Autres crédits de trésorerie						
519 Crédits de trésorerie (Total)		0,00	0,00	0,00	0,00	0,00

(1) Circulaire n° NOR : INTB8900071C du 22/02/1989.

(2) Indiquer la date de la délibération de l'assemblée autorisant la ligne de trésorerie ou la date de la décision de l'ordonnateur de réaliser la ligne de trésorerie sur la base d'un montant maximum autorisé par l'organe délibérant (article M. 4221-5 du CGCT).

(3) Il s'agit des intérêts comptabilisés au compte 6615.

IV – ANNEXES	IV
ANNEXES PATRIMONIALES – ETAT DE LA DETTE – REPARTITION PAR NATURE DE DETTE	B1.2

## B1.2 – REPARTITION PAR NATURE DE DETTE (hors 16449 et 166)

Nature (Pour chaque ligne, indiquer le numéro de contrat)	Emprunts et dettes à l'origine du contrat													
	Organisme prêteur ou chef de file	Date de signature	Date d'émission ou date de mobilisation (1)	Date du premier remboursement	Nominal (2)	Type de taux d'intérêt (3)	Index (4)	Taux initial		Devise	Périodicité des remboursements (6)	Profil d'amortissement (7)	Possibilité de remboursement anticipé O/N	Catégorie d'emprunt (8)
								Niveau de taux (5)	Taux actuariel					
163 Emprunts obligataires (Total)					0,00									
164 Emprunts auprès des établissements financiers (Total)					7 300 000,00									
1641 Emprunts en euros (total)					7 300 000,00									
00076383530 (133BIS)	CREDIT AGRICOLE	21/12/2010	15/04/2011	15/04/2012	800 000,00	F	FIXE	3,250	3,249		A	P	N	A-1
0030220012300202 (135)	CR CREDIT MUTUEL	05/09/2011	25/10/2011	31/03/2012	1 000 000,00	F	FIXE	4,320	4,410		T	P	N	A-1
A33170JY (136)	CAISSE D'EPARGNE	24/08/2017	30/04/2018	30/10/2018	2 000 000,00	F	FIXE	1,330	1,334		S	C	N	A-1
A6408086 (130)	CAISSE D'EPARGNE	22/10/2007	30/11/2007	01/04/2008	1 500 000,00	F	FIXE	4,650	4,656		A	P	N	A-1
MON546622EUR/0549142/001 (137)	LA BANQUE PSOTALE	20/12/2023	06/02/2024	01/06/2024	2 000 000,00	F	FIXE	3,770	3,825		T	C	N	A-1
1643 Emprunts en devises (total)					0,00									
16441 Emprunts assortis d'une option de tirage sur ligne de trésorerie (total)					0,00									
165 Dépôts et cautionnements reçus (Total)					0,00									
167 Emprunts et dettes assortis de conditions particulières (Total)					0,00									
1671 Avances consolidées du Trésor (total)					0,00									
1672 Emprunts sur comptes spéciaux du Trésor (total)					0,00									
1675 Dettes pour METP et PPP (total)					0,00									
1676 Dettes envers locataires-acquéreurs (total)					0,00									
1678 Autres emprunts et dettes (total)					0,00									

**COMMUNE DE SOORTS-HOSSEGOR - COMMUNE DE SOORTS-HOSSEGOR - BP - 2024**

Nature (Pour chaque ligne, indiquer le numéro de contrat)	Emprunts et dettes à l'origine du contrat													
	Organisme prêteur ou chef de file	Date de signature	Date d'émission ou date de mobilisation (1)	Date du premier remboursement	Nominal (2)	Type de taux d'intérêt (3)	Index (4)	Taux initial		Devise	Périodicité des remboursements (6)	Profil d'amortissement (7)	Possibilité de remboursement anticipé O/N	Catégorie d'emprunt (8)
								Niveau de taux (5)	Taux actuariel					
<b>168 Emprunts et dettes assimilés (Total)</b>					0,00									
1681 Autres emprunts (total) (9)					0,00									
1682 Bons à moyen terme négociables (total)					0,00									
1687 Autres dettes (total)					0,00									
<b>Total général</b>					<b>7 300 000,00</b>									

(1) Si un emprunt donne lieu à plusieurs mobilisations, indiquer la date de la première mobilisation.

(2) Nominal : montant emprunté à l'origine.

(3) Type de taux d'intérêt : F : fixe ; V : variable simple ; C : complexe ; R : préfixé (c'est-à-dire un taux variable qui n'est pas seulement défini comme la simple addition d'un taux usuel de référence et d'une marge exprimée en point de pourcentage).

(4) Mentionner le ou les types d'index (ex : Euribor 3 mois).

(5) Indiquer le niveau de taux à l'origine du contrat.

(6) Indiquer la périodicité des remboursements : A : annuelle , B : bimestrielle, T : trimestrielle, X autre.

(7) Indiquer C pour amortissement constant, P pour amortissement progressif, F pour *in fine*, X pour autres à préciser.

(8) Catégorie d'emprunt à l'origine. Exemple A-1 (cf. la classification des emprunts suivant la typologie de la circulaire IOCB1015077C du 25 juin 2010 sur les produits financiers offerts aux collectivités territoriales).

(9) Y compris les avances remboursables consenties au titre de l'article 25 de la loi n°2020-935 du 30 juillet 2020 de finances rectificative pour 2020, portant attribution des avances remboursables sur les recettes fiscales prévues aux articles 1594 A et 1595 du code général des impôts

IV – ANNEXES	IV
ANNEXES PATRIMONIALES – ETAT DE LA DETTE – REPARTITION PAR NATURE DE DETTE	B1.2

## B1.2 – REPARTITION PAR NATURE DE DETTE (hors 16449 et 166) (suite)

Nature  (Pour chaque ligne, indiquer le numéro de contrat)	Emprunts et dettes au 01/01/N											
	Couverture ? O/N (11)	Montant couvert	Catégorie d'emprunt après couverture éventuelle (12)	Capital restant dû au 01/01/N	Durée résiduelle (en années)	Taux d'intérêt			Annuité de l'exercice			ICNE de l'exercice
						Type de taux (13)	Index (14)	Niveau de taux d'intérêt à la date de vote du budget (15)	Capital	Charges d'intérêt (16)	Intérêts perçus (le cas échéant) (17)	
163 Emprunts obligataires (Total)		0,00		0,00					0,00	0,00	0,00	0,00
164 Emprunts auprès des établissements financiers (Total)		0,00		2 059 945,09					430 558,18	110 300,97	0,00	27 657,95
1641 Emprunts en euros (total)		0,00		2 059 945,09					430 558,18	110 300,97	0,00	27 657,95
00076383530 (133BIS)	N	0,00	A-1	192 074,72	2,29	F	FIXE	3,250	61 988,43	6 242,43	0,00	3 023,17
0030220012300202 (135)	N	0,00	A-1	200 000,08	2,75	F	FIXE	4,320	66 666,66	7 920,00	0,00	1 471,65
A33170JY (136)	N	0,00	A-1	1 266 666,63	9,33	F	FIXE	1,330	133 333,34	16 403,33	0,00	2 608,85
A6408086 (130)	N	0,00	A-1	401 203,66	3,00	F	FIXE	4,650	93 569,75	18 655,97	0,00	14 304,98
MON546622EUR/0549142/001 (137)	N	0,00	A-1	0,00	20,15	F	FIXE	3,770	75 000,00	61 079,24	0,00	6 249,30
1643 Emprunts en devises (total)		0,00		0,00					0,00	0,00	0,00	0,00
16441 Emprunts assortis d'une option de tirage sur ligne de trésorerie (total) (10)		0,00		0,00					0,00	0,00	0,00	0,00
165 Dépôts et cautionnements reçus (Total)		0,00		0,00					0,00	0,00	0,00	0,00
167 Emprunts et dettes assortis de conditions particulières (Total)		0,00		0,00					0,00	0,00	0,00	0,00
1671 Avances consolidées du Trésor (total)		0,00		0,00					0,00	0,00	0,00	0,00
1672 Emprunts sur comptes spéciaux (total)		0,00		0,00					0,00	0,00	0,00	0,00
1675 Dettes pour METP et PPP (total)		0,00		0,00					0,00	0,00	0,00	0,00
1676 Dettes envers locataires-acquéreurs (total)		0,00		0,00					0,00	0,00	0,00	0,00
1678 Autres emprunts et dettes (total)		0,00		0,00					0,00	0,00	0,00	0,00
168 Emprunts et dettes assimilés (Total)		0,00		0,00					0,00	0,00	0,00	0,00
1681 Autres emprunts (total)		0,00		0,00					0,00	0,00	0,00	0,00
1682 Bons à moyen terme négociables (total)		0,00		0,00					0,00	0,00	0,00	0,00
1687 Autres dettes (total)		0,00		0,00					0,00	0,00	0,00	0,00

**COMMUNE DE SOORTS-HOSSEGOR - COMMUNE DE SOORTS-HOSSEGOR - BP - 2024**

Nature  (Pour chaque ligne, indiquer le numéro de contrat)	Emprunts et dettes au 01/01/N											
	Couverture ? O/N (11)	Montant couvert	Catégorie d'emprunt après couverture éventuelle (12)	Capital restant dû au 01/01/N	Durée résiduelle (en années)	Taux d'intérêt			Annuité de l'exercice			ICNE de l'exercice
						Type de taux (13)	Index (14)	Niveau de taux d'intérêt à la date de vote du budget (15)	Capital	Charges d'intérêt (16)	Intérêts perçus (le cas échéant) (17)	
Total général		0,00		2 059 945,09					430 558,18	110 300,97	0,00	27 657,95

(10) S'agissant des emprunts assortis d'une ligne de trésorerie, il faut faire ressortir le remboursement du capital de la dette prévue pour l'exercice correspondant au véritable endettement.

(11) Si l'emprunt est soumis à couverture, il convient de compléter le tableau « détail des opérations de couverture ».

(12) Catégorie d'emprunt. Exemple A-1 (cf. la classification des emprunts suivant la typologie de la circulaire IOCB1015077C du 25 juin 2010 sur les produits financiers offerts aux collectivités territoriales).

(13) Type de taux d'intérêt après opérations de couverture : F : fixe ; V : variable simple ; C : complexe (c'est-à-dire un taux variable qui n'est pas seulement défini comme la simple addition d'un taux usuel de référence et d'une marge exprimée en point de pourcentage).

(14) Mentionner l'index en cours au 01/01/N après opérations de couverture.

(15) Taux après opérations de couverture éventuelles. Pour les emprunts à taux variable, indiquer le niveau à la date de vote du budget.

(16) Il s'agit des intérêts dus au titre du contrat initial et comptabilisés à l'article 66111 « Intérêts réglés à l'échéance » (intérêts décaissés) et intérêts éventuels dus au titre du contrat d'échange éventuel et comptabilisés à l'article 668.

(17) Indiquer les intérêts éventuellement reçus au titre du contrat d'échange éventuel et comptabilisés au 768.

IV – ANNEXES	IV
ANNEXES PATRIMONIALES – ETAT DE LA DETTE – REPARTITION DES EMPRUNTS PAR STRUCTURE DE TAUX	B1.3

B1.3 – REPARTITION DES EMPRUNTS PAR STRUCTURE DE TAUX (HORS A1)

Emprunts ventilés par structure de taux selon le risque le plus élevé (Pour chaque ligne, indiquer le numéro de contrat) (1)	Organisme prêteur ou chef de file	Nominal (2)	Capital restant dû au 01/01/N (3)	Type d'indices (4)	Durée du contrat	Dates des périodes bonifiées	Taux minimal (5)	Taux maximal (6)	Coût de sortie (7)	Taux maximal après couverture éventuelle (8)	Niveau du taux à la date de vote du budget (9)	Intérêts à payer au cours de l'exercice (10)	Intérêts à percevoir au cours de l'exercice (le cas échéant) (11)	% par type de taux selon le capital restant dû
Echange de taux, taux variable simple plafonné (cap) ou encadré (tunnel) (A)														
TOTAL (A)		0,00	0,00						0,00			0,00	0,00	0,00
Barrière simple (B)														
TOTAL (B)		0,00	0,00						0,00			0,00	0,00	0,00
Option d'échange (C)														
TOTAL (C)		0,00	0,00						0,00			0,00	0,00	0,00
Multiplificateur jusqu'à 3 ou multiplificateur jusqu'à 5 capé (D)														
TOTAL (D)		0,00	0,00						0,00			0,00	0,00	0,00
Multiplificateur jusqu'à 5 (E)														
TOTAL (E)		0,00	0,00						0,00			0,00	0,00	0,00
Autres types de structures (F)														
TOTAL (F)		0,00	0,00						0,00			0,00	0,00	0,00
TOTAL GENERAL		0,00	0,00						0,00			0,00	0,00	0,00

- (1) Répartir les emprunts selon le type de structure de taux (de A à F selon la classification de la charte de bonne conduite) en fonction du risque le plus élevé à courir sur toute la durée de vie du contrat de prêt et après opérations de couverture éventuelles.
- (2) Nominal : montant emprunté à l'origine. En cas de couverture partielle d'un emprunt, indiquer séparément sur deux lignes la part du nominal couvert et la part non couverte.
- (3) En cas de couverture partielle d'un emprunt, indiquer séparément sur deux lignes la part du capital restant dû couvert et la part non couverte.
- (4) Indiquer la classification de l'indice sous-jacent suivant la typologie de la circulaire du 25 juin 2010 sur les produits financiers (de 1 à 6). 1 : Indice zone euro / 2 : Indices inflation française ou zone euro ou écart entre ces indices / 3 : Ecart indice zone euro / 4 : Indices hors zone euro ou écart d'indices dont l'un est hors zone euro / 5 : écarts d'indices hors zone euro / 6 : autres indices.
- (5) Taux hors opération de couverture. Indiquer le montant, l'index ou la formule correspondant au taux minimal du contrat de prêt sur toute la durée du contrat.
- (6) Taux hors opération de couverture. Indiquer le montant, l'index ou la formule correspondant au taux maximal du contrat de prêt sur toute la durée du contrat.
- (7) Coût de sortie : indiquer le montant de l'indemnité contractuelle de remboursement définitif de l'emprunt au 01/01/N ou le cas échéant, à la prochaine date d'échéance.
- (8) Montant, index ou formule.
- (9) Indiquer le niveau de taux après opérations de couverture éventuelles. Pour les emprunts à taux variables, indiquer le niveau du taux à la date de vote du budget.
- (10) Indiquer les intérêts à payer au titre du contrat initial et comptabilisés à l'article 66111 et des intérêts éventuels à payer au titre du contrat d'échange et comptabilisés à l'article 668.
- (11) Indiquer les intérêts à percevoir au titre du contrat d'échange et comptabilisés au 768.

IV – ANNEXES	IV
ANNEXES PATRIMONIALES – ETAT DE LA DETTE – TYPOLOGIE DE LA REPARTITION DE L'ENCOURS	B1.4

## B1.4 – TYPOLOGIE DE LA REPARTITION DE L'ENCOURS (1)

Indices sous-jacents		(1) Indices zone euro	(2) Indices inflation française ou zone euro ou écart entre ces indices	(3) Ecart d'indices zone euro	(4) Indices hors zone euro et écarts d'indices dont l'un est un indice hors zone euro	(5) Ecart d'indices hors zone euro	(6) Autres indices
Structure							
(A) Taux fixe simple. Taux variable simple. Echange de taux fixe contre taux variable ou inversement. Echange de taux structuré contre taux variable ou taux fixe (sens unique). Taux variable simple plafonné (cap) ou encadré ( <i>tunnel</i> )	Nombre de produits	5	0	0	0	0	
	% de l'encours	100,00	0,00	0,00	0,00	0,00	
	Montant en euros	2 059 945,09	0,00	0,00	0,00	0,00	
(B) Barrière simple. Pas d'effet de levier	Nombre de produits	0	0	0	0	0	
	% de l'encours	0,00	0,00	0,00	0,00	0,00	
	Montant en euros	0,00	0,00	0,00	0,00	0,00	
(C) Option d'échange ( <i>swaption</i> )	Nombre de produits	0	0	0	0	0	
	% de l'encours	0,00	0,00	0,00	0,00	0,00	
	Montant en euros	0,00	0,00	0,00	0,00	0,00	
(D) Multiplicateur jusqu'à 3 ; multiplicateur jusqu'à 5 capé	Nombre de produits	0	0	0	0	0	
	% de l'encours	0,00	0,00	0,00	0,00	0,00	
	Montant en euros	0,00	0,00	0,00	0,00	0,00	
(E) Multiplicateur jusqu'à 5	Nombre de produits	0	0	0	0	0	
	% de l'encours	0,00	0,00	0,00	0,00	0,00	
	Montant en euros	0,00	0,00	0,00	0,00	0,00	
(F) Autres types de structures	Nombre de produits						0
	% de l'encours						0,00
	Montant en euros						0,00

(1) Cette annexe retrace le stock de dette au 01/01/N après opérations de couverture éventuelles.

IV – ANNEXES	IV
ANNEXES PATRIMONIALES – ETAT DE LA DETTE – DETAIL DES OPERATIONS DE COUVERTURE	B1.5

## B1.5 – DETAIL DES OPERATIONS DE COUVERTURE (1)

Instruments de couverture (Pour chaque ligne, indiquer le numéro de contrat)	Emprunt couvert			Instrument de couverture									
	Référence de l'emprunt couvert	Capital restant dû au 01/01/N	Date de fin du contrat	Organisme co-contractant	Type de couverture (3)	Nature de la couverture (change ou taux)	Notionnel de l'instrument de couverture	Date de début du contrat	Date de fin du contrat	Périodicité de règlement des intérêts (4)	Montant des commissions diverses	Primes éventuelles	
												Primes payées pour l'achat d'option	Primes reçues pour la vente d'option
Taux fixe (total)		0,00					0,00				0,00	0,00	0,00
Taux variable simple (total)		0,00					0,00				0,00	0,00	0,00
Taux complexe (total) (2)		0,00					0,00				0,00	0,00	0,00
Total		0,00					0,00				0,00	0,00	0,00

(1) Si un instrument couvre plusieurs emprunts, distinguer une ligne par emprunt couvert.

(2) Il s'agit d'un taux variable qui n'est pas défini comme la simple addition d'un taux usuel de référence et d'une marge exprimée en point de pourcentage.

(3) Indiquer s'il s'agit d'un *swap*, d'une option (*cap*, *floor*, *tunnel*, *swaption*).

(4) Indiquer la périodicité de règlement des intérêts : A : annuelle, M : mensuelle, B : bimestrielle, S : semestrielle, T : trimestrielle, X : autre.



IV – ANNEXES	IV
ANNEXES PATRIMONIALES – ETAT DE LA DETTE – DETAIL DES OPERATIONS DE COUVERTURE	B1.5

## B1.5 – DETAIL DES OPERATIONS DE COUVERTURE (1) (suite)

Instruments de couverture (Pour chaque ligne, indiquer le numéro de contrat)	Référence de l'emprunt couvert	Effet de l'instrument de couverture							
		Taux payé		Taux reçu (7)		Charges et produits constatés depuis l'origine du contrat		Catégorie d'emprunt (8)	
		Index (5)	Niveau de taux (6)	Index	Niveau de taux	Charges c/668	Produits c/768	Avant opération de couverture	Après opération de couverture
Taux fixe (total)						0,00	0,00		
Taux variable simple (total)						0,00	0,00		
Taux complexe (total) (2)						0,00	0,00		
Total						0,00	0,00		

(5) Indiquer l'index utilisé ou la formule de taux.

(6) Pour les emprunts à taux variable, indiquer le niveau à la date de vote du budget.

(7) A compléter si l'instrument de couverture est un *swap*.

(8) Catégorie d'emprunt. Exemple A-1 (cf. la classification des emprunts suivant la typologie de la circulaire IOCB1015077C du 25 juin 2010 sur les produits financiers offerts aux collectivités territoriales).

IV – ANNEXES	IV
ANNEXES PATRIMONIALES – ETAT DE LA DETTE – DETTE POUR FINANCER L’EMPRUNT D’UN AUTRE ORGANISME	B1.6

B1.6 – DETTE POUR FINANCER L’EMPRUNT D’UN AUTRE ORGANISME (1)

REPARTITION PAR PRÊTEUR	Dette en capital à l'origine (2)	Dette en capital au 01/01/N	Annuité à payer au cours de l'exercice	Dont	
				Intérêts (3)	Capital
TOTAL	0,00	0,00	0,00	0,00	0,00
<u>Auprès des organismes de droit privé</u>	0,00	0,00	0,00	0,00	0,00
<u>Auprès des organismes de droit public</u>	0,00	0,00	0,00	0,00	0,00
<u>Dettes provenant d'émissions obligataires (ex : émissions publiques ou privées)</u>	0,00	0,00	0,00	0,00	0,00

(1) Il s'agit des cas où une collectivité ou un établissement public accepte de prendre en charge l'emprunt au profit d'un autre organisme sans qu'il y ait pour autant transfert du contrat.

(2) La dette en capital à l'origine correspond à la part de dette prise en charge par la collectivité.

(3) Il s'agit des intérêts dus au titre du contrat initial et comptabilisés à l'article 66111 et des intérêts éventuels dus au titre du contrat d'échange et comptabilisés à l'article 668.

<b>IV – ANNEXES</b>	<b>IV</b>
<b>ANNEXES PATRIMONIALES – ETAT DE LA DETTE – AUTRES DETTES</b>	<b>B1.7</b>

**B1.7 – AUTRES DETTES**

(Issues des engagements juridiques pris autres que ceux destinés à financer la prise en charge d'un emprunt)

<b>LIBELLES</b>	<b>Montant initial de la dette</b>	<b>Dépenses de l'exercice</b>	<b>Dette restante</b>
-----------------	------------------------------------	-------------------------------	-----------------------

IV – ANNEXES	IV
ANNEXES PATRIMONIALES – METHODES UTILISEES POUR LES AMORTISSEMENTS	B2

## METHODES UTILISEES POUR LES AMORTISSEMENTS

Procédure d'amortissement (linéaire, dégressif, variable)	CHOIX DE L'ASSEMBLEE		Délégation du
	<b>Biens de faible valeur</b> - Seuil unitaire en deçà duquel les immobilisations de peu de valeur s'amortissent sur un an : 1000.00 €		2022-12-09
	Catégories de biens amortis	Durée (en années)	
L	DOCUMENTS D URBANISME	10	09/12/2022
L	FRAIS D ETUDES	5	09/12/2022
L	FRAIS D ETUDES - NON SUIVIS DE REALISATION	5	09/12/2022
L	FRAIS RECHERCHE ET DEVELOPPEMENT	5	09/12/2022
L	FRAIS D INSERTION	0	09/12/2022
L	FRAIS D INSERTION - NON SUIVIS DE REALISATION	3	09/12/2022
L	SUBV EQUIP ORGANISMES PUBLICS	5	09/12/2022
L	SUBV EQUIP ORGANISMES PUBLICS	15	09/12/2022
L	SUBV EQUIP GRP COLLECTIVITE	5	09/12/2022
L	SUBV EQUIP GRP COLLECTIVITE	15	09/12/2022
L	SUBV EQUIP AUTRES GRP ET COLLECTIVITES	5	09/12/2022
L	SUBV EQUIP AUTRES GRP ET COLLECTIVITES	15	09/12/2022
L	SUBV EQUIP ORGANISMES PUBLICS	5	09/12/2022
L	SUBV EQUIP ORGANISMES PUBLICS	15	09/12/2022
L	SUBV EQUIP PERSONNES DROIT PRIVE	5	09/12/2022
L	SUBV EQUIP PERSONNES DROIT PRIVE	15	09/12/2022
L	ATTRIBUTIONS COMPENSATION INVESTISSEMENT	15	09/12/2022
L	CONCESSIONS DROITS BREVETS LICENCES	1	09/12/2022
L	CONCESSIONS DROITS BREVETS LICENCES	3	09/12/2022
L	AUTRES IMMO INCORPORELLES	5	09/12/2022
L	TERRAINS NUS	0	09/12/2022
L	PLANTATIONS ARBRES ARBUSTES	10	09/12/2022
L	AUTRES AGENCEMENTS ET AMENAGT TERRAINS	0	09/12/2022
L	AGENCEMENTS ET AMENAGEMENTS CIMETIERE	0	09/12/2022
L	CONSTRUCTIONS BATIMENTS PRIVES - IMMEUBLE DE RAPPORT	20	09/12/2022
L	CONSTRUCTIONS BATIMENTS PRIVES - AUTRES BATIMENTS PRIVES	30	09/12/2022
L	INSTALL GENERALES BATIMENTS PUBLICS - REVENUS	15	09/12/2022
L	INSTALL GENERALES BATIMENTS PUBLICS - PAS REVENUS	0	09/12/2022
L	RESEAUX DE VOIRIE	0	09/12/2022
L	INSTALLATIONS DE VOIRIE	0	09/12/2022
L	INSTALLATIONS DE VOIRIE	0	09/12/2022

Procédure d'amortissement (linéaire, dégressif, variable)	CHOIX DE L'ASSEMBLEE	Délibération du
L	RESEAUX D ELECTRIFICATION 0	09/12/2022
L	INSTALLATIONS ET MATERIEL RESEAUX DIVERS 0	09/12/2022
L	AUTRES MATERIEL INCENDIE DEFENSE CIVILE 5	09/12/2022
L	MATERIELS ET OUTILLAGES VOIRIE ROULANT 8	09/12/2022
L	MATERIELS ET OUTILLAGES VOIRIE ROULANT 7	09/12/2022
L	MATERIELS ET OUTILLAGES VOIRIE ROULANT 5	09/12/2022
L	AUTRES MATERIELS ET OUTILLAGES VOIRIE 5	09/12/2022
L	AUTRES INSTALL, MATERIELS, OUTILLATGES TECH 3	09/12/2022
L	AUTRES INSTALL, MATERIELS, OUTILLATGES TECH 8	09/12/2022
L	BIENS HISTORIQUES ET CULTURELS IMMOBILIERS 0	09/12/2022
L	AUTRES IMMO CORPORELLES - INSTALL GENERALES 10	09/12/2022
L	AUTRES MATERIELS DE TRANSPORT 3	09/12/2022
L	AUTRES MATERIELS DE TRANSPORT 8	09/12/2022
L	MATERIEL INFORMATIQUE SCOLAIRE 3	09/12/2022
L	AUTRE MATERIEL INFORMATIQUE 3	09/12/2022
L	MATERIEL DE BUREAU ET MOBILIER SCOLAIRE 5	09/12/2022
L	AUTRES MATERIEL DE BUREAU ET MOBILIERS 5	09/12/2022
L	MATERIEL DE TELEPHONIE 3	09/12/2022
L	CHEPTEL 5	09/12/2022
L	AUTRES MATERIELS DIVERS 5	09/12/2022

IV – ANNEXES	IV
ANNEXES PATRIMONIALES – ETAT DES PROVISIONS CONSTITUEES AU 01/01/N	B3.1

## PROVISIONS CONSTITUEES AU 01/01/N

Nature de la provision	Montant de la provision de l'exercice (1) A	Date de constitution de la provision	Montant des provisions constituées au 01/01/N B	Montant total des provisions constituées C = A + B	Montant des reprises de l'exercice D	SOLDE E = C - D
PROVISIONS SEMI-BUDGETAIRES (2)						
Provisions pour risques et charges (3)	0,00		0,00	0,00	0,00	0,00
Provisions pour litiges	0,00		0,00	0,00	0,00	0,00
Provisions pour pertes de change	0,00		0,00	0,00	0,00	0,00
Provisions pour gros entretiens ou grandes révisions	0,00		0,00	0,00	0,00	0,00
Provisions pour garanties d'emprunt	0,00		0,00	0,00	0,00	0,00
Autres provisions pour risques	0,00		0,00	0,00	0,00	0,00
Dépréciations (3)	0,00		0,00	0,00	0,00	0,00
- des immobilisations	0,00		0,00	0,00	0,00	0,00
- des stocks et encours	0,00		0,00	0,00	0,00	0,00
- des comptes de tiers	0,00		0,00	0,00	0,00	0,00
- des comptes financiers	0,00		0,00	0,00	0,00	0,00
Total des provisions semi-budgétaires	0,00		0,00	0,00	0,00	0,00
PROVISIONS BUDGETAIRES (2)						
Provisions pour risques et charges (3)	0,00		0,00	0,00	0,00	0,00
Provisions pour litiges	0,00		0,00	0,00	0,00	0,00
Provisions pour pertes de change	0,00		0,00	0,00	0,00	0,00
Provisions pour gros entretiens ou grandes révisions	0,00		0,00	0,00	0,00	0,00
Provisions pour garanties d'emprunt	0,00		0,00	0,00	0,00	0,00
Autres provisions pour risques	0,00		0,00	0,00	0,00	0,00
Dépréciations (3)	0,00		0,00	0,00	0,00	0,00
- des immobilisations	0,00		0,00	0,00	0,00	0,00
- des stocks et encours	0,00		0,00	0,00	0,00	0,00
- des comptes de tiers	0,00		0,00	0,00	0,00	0,00
- des comptes financiers	0,00		0,00	0,00	0,00	0,00
Total des provisions budgétaires	0,00		0,00	0,00	0,00	0,00
TOTAL PROVISIONS	0,00		0,00	0,00	0,00	0,00

(1) Provision nouvelle ou abondement d'une provision déjà constituée.

(2) A renseigner selon que la collectivité applique le régime des provisions semi-budgétaires ou budgétaires, conformément aux dispositions législatives et réglementaires afférentes.

(3) Indiquer l'objet de la provision (exemples : provision pour litiges au titre du procès, provisions pour dépréciation des immobilisations de l'équipement).

<b>IV – ANNEXES</b>	<b>IV</b>
<b>ANNEXES PATRIMONIALES – ETALEMENT DES PROVISIONS</b>	<b>B3.2</b>

**B3.2 – ETALEMENT DES PROVISIONS (1)**

Nature de la provision	Objet	Montant total de la provision à constituer	Durée	Montant des provisions constituées au 01/01/N	Provision constituée au titre de l'exercice	Montant restant à provisionner
Créances douteuses	Provisions 2024	28 125,53	0	14 081,69	14 043,84	0,00
Risques et charges	Affaire SAISAI	150 000,00	0	0,00	150 000,00	0,00

(1) Il s'agit des provisions figurant dans le tableau précédent « Etat des provisions » qui font l'objet d'un étalement, conformément aux dispositions législatives et réglementaires applicables à la collectivité.



IV – ANNEXES	IV
ANNEXES PATRIMONIALES – ETAT DES CHARGES TRANSFEREES	B4

ETAT DES CHARGES TRANSFEREES							
Exercice	Nature de la dépense transférée	Durée de l'étalement (en mois)	Date de la délibération	Montant de la dépense transférée au compte 481 (I)	Montant amorti au titre des exercices précédents (II)	Montant de la dotation aux amortissements de l'exercice (c/6812) (III)	Solde (1)
TOTAL				0,00	0,00	0,00	0,00

(1) Correspond au montant de la charge restant à amortir = I – (II + III).

Exercice	Nature de la dépense transférée	Durée de l'étalement (en mois)	Date de la délibération	Montant de la dépense transférée au compte 481 (I)	Montant amorti au titre des exercices précédents (II)	Montant de la dotation aux amortissements de l'exercice (c/6862) (III)	Solde (1)
TOTAL				0,00	0,00	0,00	0,00

(1) Correspond au montant de la charge restant à amortir = I – (II + III).

IV – ANNEXES	IV
ANNEXES PATRIMONIALES – DETAIL DES OPERATIONS POUR COMPTE DE TIERS	B5

## CHAPITRE D'OPERATIONS POUR COMPTE DE TIERS (Détail) (1)

N° opération : 001		Intitulé de l'opération : OPERATION SOUS MANDAT - DEPENSES - AV. DU GOLF OPERATION SOUS MANDAT - RECETTES - AV. DU GOLF			Date de la délibération :
	Pour mémoire réalisations cumulées au 01/01/N (2)	RAR N-1 (3)	Nouveaux crédits votés	Total (4)	
<b>DEPENSES (a)</b>	<b>15 633,70</b>	<b>0,00</b>	<b>0,00</b>	<b>0,00</b>	
45 OPERATION SOUS MANDAT - DEPENSES - AV. DU GOLF (5)	15 633,70	0,00	0,00	0,00	
040 Travaux réalisés par le personnel du mandataire (contrepartie 791)	0,00	0,00	0,00	0,00	
041 Opérations d'ordre à l'intérieur de la section	0,00	0,00	0,00	0,00	
Annulations sur dépenses (c) (6)	0,00	0,00	0,00	0,00	
<b>Dépenses nettes (a – c)</b>	<b>15 633,70</b>	<b>0,00</b>	<b>0,00</b>	<b>0,00</b>	
<b>RECETTES (b)</b>	<b>15 633,70</b>	<b>0,00</b>	<b>0,00</b>	<b>0,00</b>	
45 Financement par le mandant et par d'autres tiers (7)	15 633,70	0,00	0,00	0,00	
040 Financement par le mandataire (contrepartie 6742)	0,00	0,00	0,00	0,00	
041 Financement par emprunt à la charge du tiers (contrepartie 2763)	0,00	0,00	0,00	0,00	
Annulations sur recettes (d) (6)	0,00	0,00	0,00	0,00	
<b>Recettes nettes (b - d)</b>	<b>15 633,70</b>	<b>0,00</b>	<b>0,00</b>	<b>0,00</b>	

N° opération : 002		Intitulé de l'opération : OPERATION SOUS MANDAT - DEPENSES - MOLLE LARNERE OPERATION SOUS MANDAT - RECETTES - MOLLE LARNERE			Date de la délibération :
	Pour mémoire réalisations cumulées au 01/01/N (2)	RAR N-1 (3)	Nouveaux crédits votés	Total (4)	
<b>DEPENSES (a)</b>	<b>7 723,96</b>	<b>0,00</b>	<b>0,00</b>	<b>0,00</b>	
45 OPERATION SOUS MANDAT - DEPENSES - MOLLE LARNERE (5)	7 723,96	0,00	0,00	0,00	
040 Travaux réalisés par le personnel du mandataire (contrepartie 791)	0,00	0,00	0,00	0,00	
041 Opérations d'ordre à l'intérieur de la section	0,00	0,00	0,00	0,00	
Annulations sur dépenses (c) (6)	0,00	0,00	0,00	0,00	
<b>Dépenses nettes (a – c)</b>	<b>7 723,96</b>	<b>0,00</b>	<b>0,00</b>	<b>0,00</b>	
<b>RECETTES (b)</b>	<b>7 723,96</b>	<b>0,00</b>	<b>0,00</b>	<b>0,00</b>	
45 Financement par le mandant et par d'autres tiers (7)	7 723,96	0,00	0,00	0,00	
040 Financement par le mandataire (contrepartie 6742)	0,00	0,00	0,00	0,00	
041 Financement par emprunt à la charge du tiers (contrepartie 2763)	0,00	0,00	0,00	0,00	
Annulations sur recettes (d) (6)	0,00	0,00	0,00	0,00	
<b>Recettes nettes (b - d)</b>	<b>7 723,96</b>	<b>0,00</b>	<b>0,00</b>	<b>0,00</b>	

N° opération : 004		Intitulé de l'opération : OPERATION SOUS MANDAT - DEPENSES - AV DES OYATS			Date de la délibération :
	Pour mémoire réalisations cumulées au 01/01/N (2)	RAR N-1 (3)	Nouveaux crédits votés	Total (4)	
<b>DEPENSES (a)</b>	<b>0,00</b>	<b>0,00</b>	<b>100 000,00</b>	<b>100 000,00</b>	
<b>4581</b> OPERATION SOUS MANDAT - DEPENSES - AV DES OYATS (5)	0,00	0,00	100 000,00	100 000,00	
<b>040</b> Travaux réalisés par le personnel du mandataire (contrepartie 791)	0,00	0,00	0,00	0,00	
<b>041</b> Opérations d'ordre à l'intérieur de la section	0,00	0,00	0,00	0,00	
Annulations sur dépenses (c) (6)	0,00	0,00	0,00	0,00	
<b>Dépenses nettes (a – c)</b>	<b>0,00</b>	<b>0,00</b>	<b>100 000,00</b>	<b>100 000,00</b>	
<b>RECETTES (b)</b>	<b>0,00</b>	<b>0,00</b>	<b>100 000,00</b>	<b>100 000,00</b>	
<b>4582</b> Financement par le mandant et par d'autres tiers (7)	0,00	0,00	100 000,00	100 000,00	
<b>040</b> Financement par le mandataire (contrepartie 6742)	0,00	0,00	0,00	0,00	
<b>041</b> Financement par emprunt à la charge du tiers (contrepartie 2763)	0,00	0,00	0,00	0,00	
Annulations sur recettes (d) (6)	0,00	0,00	0,00	0,00	
<b>Recettes nettes (b - d)</b>	<b>0,00</b>	<b>0,00</b>	<b>100 000,00</b>	<b>100 000,00</b>	

N° opération : 999		Intitulé de l'opération : OPERATION SOUS MANDAT - DEPENSES - DIVERS OPERATIONS SOUS MANDAT - RECETTES - DIVERS			Date de la délibération :
	Pour mémoire réalisations cumulées au 01/01/N (2)	RAR N-1 (3)	Nouveaux crédits votés	Total (4)	
<b>DEPENSES (a)</b>	<b>0,00</b>	<b>0,00</b>	<b>25 000,00</b>	<b>25 000,00</b>	
<b>45</b> OPERATION SOUS MANDAT - DEPENSES - DIVERS (5)	0,00	0,00	25 000,00	25 000,00	
<b>040</b> Travaux réalisés par le personnel du mandataire (contrepartie 791)	0,00	0,00	0,00	0,00	
<b>041</b> Opérations d'ordre à l'intérieur de la section	0,00	0,00	0,00	0,00	
Annulations sur dépenses (c) (6)	0,00	0,00	0,00	0,00	
<b>Dépenses nettes (a – c)</b>	<b>0,00</b>	<b>0,00</b>	<b>25 000,00</b>	<b>25 000,00</b>	
<b>RECETTES (b)</b>	<b>0,00</b>	<b>0,00</b>	<b>25 000,00</b>	<b>25 000,00</b>	
<b>45</b> Financement par le mandant et par d'autres tiers (7)	0,00	0,00	25 000,00	25 000,00	
<b>040</b> Financement par le mandataire (contrepartie 6742)	0,00	0,00	0,00	0,00	
<b>041</b> Financement par emprunt à la charge du tiers (contrepartie 2763)	0,00	0,00	0,00	0,00	
Annulations sur recettes (d) (6)	0,00	0,00	0,00	0,00	
<b>Recettes nettes (b - d)</b>	<b>0,00</b>	<b>0,00</b>	<b>25 000,00</b>	<b>25 000,00</b>	

(1) Ouvrir un cadre par opération pour compte de tiers.

(2) Ensemble des réalisations connues (hors restes à réaliser).

(3) A remplir uniquement en cas de reprise des résultats de l'exercice précédent, soit après le vote du compte administratif, soit en cas de reprise anticipée des résultats.

(4) Total = Restes à réaliser N-1 + Nouveaux crédits votés.

(5) Inscrire le chapitre et la nature des travaux.

(6) Le chapitre 45 doit être détaillé conformément au plan de comptes, tant en dépenses qu'en recettes.

(7) Indiquer le chapitre.

IV – ANNEXES	IV
ANNEXES PATRIMONIALES – ETAT DES PRETS	B6

Prêts (compte 274)

Bénéficiaires	Date de la délibération	Encours restant dû au 01/01/N	Montant de l'annuité à recouvrer		ICNE de l'exercice
			Capital	Intérêts	
Assortis d'intérêts (total)		0,00	0,00	0,00	0,00
Non assortis d'intérêts (total)		0,00	0,00		

<b>IV – ANNEXES</b>	<b>IV</b>
<b>ANNEXES PATRIMONIALES – ENGAGEMENTS HORS BILAN</b>	<b>B7.1</b>

**ETAT SYNTHETIQUE DES ENGAGEMENTS DONNES**

Article		Dette en capital à l'origine	Dette en capital au 01/01/N	Annuité à verser au cours de l'exercice
<b>8015</b>	<b>Emprunts garantis (1)</b>	0,00	0,00	
<b>8016</b>	<b>Contrats de crédit-bail (2)</b>	0,00	0,00	0,00
<b>8017</b>	<b>Subvention à verser en annuité (3)</b>	0,00	0,00	0,00
<b>8018</b>	<b>Autres engagements donnés</b>			
	Marchés de partenariat (4)		0,00	0,00
	Au profit d'organismes publics (3)	0,00	0,00	0,00
	Au profit d'organismes privés (3)	0,00	0,00	0,00
	Dans le cadre d'une délégation de service public (3)	0,00	0,00	0,00
	Engagements liés à des opérations d'urbanisme et d'aménagement (3)	0,00	0,00	0,00

(1) A compléter depuis l'état des emprunts garantis.

(2) A compléter depuis l'état des contrats de crédit-bail.

(3) A compléter depuis l'état des autres engagements données.

(4) A compléter depuis l'état des marchés de partenariat.

IV – ANNEXES	IV
ANNEXES PATRIMONIALES – ENGAGEMENTS HORS BILAN	B7.2

ETAT SYNTHETIQUE DES ENGAGEMENTS RECUS (1)

Article		Créance en capital à l'origine	Créance en capital au 01/01/N	Annuité à recevoir au cours de l'exercice
8026	Redevance de crédit-bail à recevoir (crédit-bail immobilier)	0,00	0,00	0,00
8027	Subvention à recevoir par annuité	0,00	0,00	0,00
8028	Autres engagements reçus			
	Recette grevée d'affectation spéciale (2)		0,00	
	Engagements reçus des entreprises	0,00	0,00	0,00
	A l'exception de ceux reçus des entreprises	0,00	0,00	0,00

(1) A remplir depuis l'état relatif aux autres engagements reçus.

(2) A remplir depuis l'état relatif aux recettes grevées d'affectation spéciale. Le montant de la créance en capital au 01/01/N correspond au reste à employer au 01/01/N, l'annuité à recevoir au cours de l'exercice correspond au solde entre les restes à employer au 01/01/N et les restes à employer au 31/12/N.

IV – ANNEXES	IV
ANNEXES PATRIMONIALES – ENGAGEMENTS HORS BILAN	B7.3

ETAT DES EMPRUNTS GARANTIS

Désignation du bénéficiaire	Année de mobilisation et profil d'amortissement de l'emprunt (1)		Objet de l'emprunt garanti	Organisme prêteur ou chef de file	Montant initial	Capital restant dû au 01/01/N	Durée résiduelle	Périodicité des remboursements (2)	Taux initial			Taux à la date de vote du budget (6)			Catégorie d'emprunt (7)	Indices ou devises pouvant modifier l'emprunt	Annuité garantie au cours de l'exercice	
	Année	Profil							Taux (3)	Index (4)	Taux actuariel (5)	Taux (3)	Index (4)	Niveau de taux			En intérêts (8)	En capital
Total des emprunts contractés par des collectivités ou des EP (hors logements sociaux)					0,00	0,00											0,00	0,00
Total des emprunts autres que ceux contractés par des collectivités ou des EP (hors logements sociaux)					0,00	0,00											0,00	0,00
Total des emprunts contractés pour des opérations de logement social					0,00	0,00											0,00	0,00
TOTAL GENERAL					0,00	0,00											0,00	0,00

(1) Indiquer C pour amortissement constant, P pour amortissement progressif, F pour in fine, X pour autres (à préciser).

(2) Indiquer la périodicité des remboursements A : annuelle ; B : bimestrielle ; T : trimestrielle ; X : autre.

(3) Type de taux d'intérêt : F : fixe ; V : variable simple ; C : complexe ; R : préfixé (c'est-à-dire un taux variable qui n'est pas seulement défini comme la simple addition d'un taux usuel de référence et d'une marge exprimée en point de pourcentage).

(4) Indiquer le type d'index (ex. EURIBOR 3 mois ...).

(5) Taux annuel, tous frais compris.

(6) Taux hors opération de couverture. Pour les emprunts à taux variable, indiquer le niveau à la date de vote du budget.

(7) Catégorie d'emprunt hors opération de couverture. Exemple A-1 (cf. la classification des emprunts suivant la typologie de la circulaire IOCB1015077C du 25 juin 2010 sur les produits financiers offerts aux collectivités territoriales).

(8) Il s'agit des intérêts dus au titre du contrat initial et comptabilisés à l'article 66111 « Intérêts réglés à l'échéance » (intérêts décaissés).



IV – ANNEXES	IV
ANNEXES PATRIMONIALES – SUBVENTIONS VERSEES	B8

## SUBVENTIONS VERSEES DANS LE CADRE DU VOTE DU BUDGET

Article (1)	Subventions (2)	Objet (3)	Nom de l'organisme	Nature juridique de l'organisme	Montant de la subvention
INVESTISSEMENT (total)					0,00
FONCTIONNEMENT (total)					412 761,00
65748			POUR LE DON DU SANG ASSOCIATION INTERCOMMUNALE	Association	300,00
65748			AMICALE DES ANCIENS MARINS	Association	300,00
65748			ANACR 40 MEMORIAL RESISTANCE LAN	Association	300,00
65748			APE ECOLE HOSSEGOR	Association	1 197,00
65748			APE ECOLE SOORTS RECREATIONS ASSOCIATION	Association	900,00
65748			ASH TENNIS DE TABLE	Association	3 500,00
65748			ASH SPORTS DE COMBATS	Association	3 000,00
65748			RESTAURANTS DU COEUR LANDES ASSOCIATION DEPARTEMENTALE	Association	2 000,00
65748			HOSSEGOR SAUVETAGE COTIER	Association	15 000,00
65748			ASH PETANQUE	Association	2 100,00
65748			FNACA DE CAPBRETON	Association	150,00
65748			ANCIENS COMBATTANTS ET PRISONNIE GUERRE CATM (SECTION LOCALE)	Association	350,00
65748			AMICALE ANCIENS COMBATTANTS ET V DE GUERRE (SECTION LOCALE)	Association	300,00
65748			COMITE DES LANDES DE SURF	Association	2 000,00
65748			COOPERATIVE SCOLAIRE D'HOSSEGOR	Association	2 394,00
65748			COOPERATIVE SCOLAIRE DE SOORTS	Association	1 800,00
65748			COS MAIRIE HOSSEGOR	Association	6 100,00
65748			CHORALE ANANDA M OU	Association	1 500,00
65748			MME NICOLAS GIMBERT HOSSEGOR ESPACE CULTUREL ET LOIS	Association	1 500,00
65748			HANDIPLAGE ASSOCIATION	Association	700,00
65748			HOSSEGOR BEACH FAMILY - HBF 40	Association	500,00
65748			HOSSEGOR SURF CLUB	Association	15 000,00
65748			HOSSEGOR ECHECS	Association	1 000,00
65748			SEIKEN HOSSEGOR - KARATE	Association	2 000,00
65748			ABRI ASSOCIATION	Association	500,00

Article (1)	Subventions (2)	Objet (3)	Nom de l'organisme	Nature juridique de l'organisme	Montant de la subvention
65748			MEDAILLES MILITAIRES - SECTION L	Association	70,00
65748			MINOUTOUTDOUX - MNTD	Association	500,00
65748			MELOMANES COTE SUD	Association	300,00
65748			OFFICE DU TOURISME	Association	315 000,00
65748			PELOTE ASH	Association	6 000,00
65748			PEP 64 - PUPILLES	Association	1 000,00
65748			ENSEIGNEMENT P		
65748			A L EAU PLONGEE	Association	1 000,00
65748			SURF FM - STARCOM	Association	1 200,00
65748			ASOCIATION		
65748			RUGBY HOSSEGOR - CAPBRETON	Association	15 000,00
65748			SECOURS CATHOLIQUE DES LANDES	Association	1 500,00
65748			SECOURS POPULAIRE FRANCAIS - COM CAPBRETON	Association	1 500,00
65748			LES ATELIERS D ARMANDO - THEATRE	Association	2 000,00
65748			TRANSFORMS SLB	Association	1 500,00
65748			TRIATHLON - HOSSEGOR TRI AVENTUR	Association	500,00
65748			UNSS COLLEGE JEAN ROSTAND	Association	700,00
65748			SOCIETE DE CHASSE	Entreprise	600,00

(1) Indiquer l'article d'imputation de la subvention.

(2) Dénomination ou numéro éventuel de la subvention.

(3) Objet pour lequel est versée la subvention.

IV – ANNEXES	IV
ANNEXES PATRIMONIALES – ETAT DU PERSONNEL AU 01/01/N	B9

## B9 – ETAT DU PERSONNEL AU 01/01/N

GRADES OU EMPLOIS (1)	CATEGORIES (2)	EMPLOIS BUDGETAIRES (3)			EFFECTIFS POURVUS SUR EMPLOIS BUDGETAIRES EN ETPT (4)		
		EMPLOIS PERMANENTS À TEMPS COMPLET	EMPLOIS PERMANENTS À TEMPS NON COMPLET	TOTAL	AGENTS TITULAIRES	AGENTS NON TITULAIRES	TOTAL
<b>EMPLOIS FONCTIONNELS (a)</b>		<b>1,00</b>	<b>0,00</b>	<b>1,00</b>	<b>1,00</b>	<b>0,00</b>	<b>1,00</b>
Directeur général des services	A	1,00	0,00	1,00	1,00	0,00	1,00
Directeur général adjoint des services		0,00	0,00	0,00	0,00	0,00	0,00
Directeur général des services techniques		0,00	0,00	0,00	0,00	0,00	0,00
Directeur départemental - SDIS		0,00	0,00	0,00	0,00	0,00	0,00
Directeur départemental adjoint - SDIS		0,00	0,00	0,00	0,00	0,00	0,00
Emplois créés au titre de l'article L. 313-1 du CGFP		0,00	0,00	0,00	0,00	0,00	0,00
<b>FILIERE ADMINISTRATIVE (b)</b>		<b>25,00</b>	<b>2,34</b>	<b>27,34</b>	<b>26,14</b>	<b>1,00</b>	<b>27,14</b>
Adjoint administratif	C	10,00	0,00	10,00	9,80	0,00	9,80
Adjoint administratif principal de 1ère classe	C	6,00	2,34	8,34	8,34	0,00	8,34
Adjoint administratif principal de 2ème classe	C	3,00	0,00	3,00	3,00	0,00	3,00
Attaché principal	A	1,00	0,00	1,00	1,00	0,00	1,00
Rédacteur	B	1,00	0,00	1,00	0,00	1,00	1,00
Rédacteur principal de 1ère classe	B	3,00	0,00	3,00	3,00	0,00	3,00
Rédacteur principal de 2ème classe	B	1,00	0,00	1,00	1,00	0,00	1,00
<b>FILIERE TECHNIQUE (c)</b>		<b>54,00</b>	<b>1,36</b>	<b>55,36</b>	<b>54,93</b>	<b>0,43</b>	<b>55,36</b>
Adjoint technique	C	18,00	0,43	18,43	18,00	0,43	18,43
Adjoint technique principal de 1ère classe	C	15,00	0,00	15,00	15,00	0,00	15,00
Adjoint technique principal de 2ème classe	C	7,00	0,93	7,93	7,93	0,00	7,93
Agent de maîtrise	C	3,00	0,00	3,00	3,00	0,00	3,00
Agent de maîtrise principal	C	8,00	0,00	8,00	8,00	0,00	8,00
Ingénieur hors classe	A	1,00	0,00	1,00	1,00	0,00	1,00
Ingénieur principal	A	1,00	0,00	1,00	1,00	0,00	1,00
Technicien principal de 1ère classe	B	1,00	0,00	1,00	1,00	0,00	1,00
<b>FILIERE SOCIALE (d)</b>		<b>0,00</b>	<b>0,00</b>	<b>0,00</b>	<b>0,00</b>	<b>0,00</b>	<b>0,00</b>
<b>FILIERE MEDICO-SOCIALE (e)</b>		<b>16,00</b>	<b>2,52</b>	<b>18,52</b>	<b>18,42</b>	<b>0,00</b>	<b>18,42</b>
Agent social	C	2,00	1,72	3,72	3,72	0,00	3,72
Agent social principal de 1ère classe	C	1,00	0,00	1,00	1,00	0,00	1,00
Agent social principal de 2ème classe	C	3,00	0,00	3,00	3,00	0,00	3,00
Agent spécialisé principal de 1ère classe des écoles maternelles	C	1,00	0,80	1,80	1,70	0,00	1,70

GRADES OU EMPLOIS (1)	CATEGORIES (2)	EMPLOIS BUDGETAIRES (3)			EFFECTIFS POURVUS SUR EMPLOIS BUDGETAIRES EN ETPT (4)		
		EMPLOIS PERMANENTS À TEMPS COMPLET	EMPLOIS PERMANENTS À TEMPS NON COMPLET	TOTAL	AGENTS TITULAIRES	AGENTS NON TITULAIRES	TOTAL
Auxiliaire de puériculture	B	1,00	0,00	1,00	1,00	0,00	1,00
Auxiliaire de puériculture de classe supérieur	B	5,00	0,00	5,00	5,00	0,00	5,00
Educateurs de jeunes enfants	A	1,00	0,00	1,00	1,00	0,00	1,00
Puéricultrice hors classe	A	2,00	0,00	2,00	2,00	0,00	2,00
<b>FILIERE MEDICO-TECHNIQUE (f)</b>		<b>0,00</b>	<b>0,00</b>	<b>0,00</b>	<b>0,00</b>	<b>0,00</b>	<b>0,00</b>
<b>FILIERE SPORTIVE (g)</b>		<b>0,00</b>	<b>0,00</b>	<b>0,00</b>	<b>0,00</b>	<b>0,00</b>	<b>0,00</b>
<b>FILIERE CULTURELLE (h)</b>		<b>0,00</b>	<b>0,00</b>	<b>0,00</b>	<b>0,00</b>	<b>0,00</b>	<b>0,00</b>
<b>FILIERE ANIMATION (i)</b>		<b>1,00</b>	<b>0,00</b>	<b>1,00</b>	<b>1,00</b>	<b>0,00</b>	<b>1,00</b>
Animateur	B	1,00	0,00	1,00	1,00	0,00	1,00
<b>FILIERE POLICE (j)</b>		<b>4,00</b>	<b>0,00</b>	<b>4,00</b>	<b>4,00</b>	<b>0,00</b>	<b>4,00</b>
Brigadier-chef principal	C	4,00	0,00	4,00	4,00	0,00	4,00
<b>FILIERE SAPEURS-POMPIERS (k)</b>		<b>0,00</b>	<b>0,00</b>	<b>0,00</b>	<b>0,00</b>	<b>0,00</b>	<b>0,00</b>
<b>EMPLOIS NON CITES (l) (5)</b>		<b>1,00</b>	<b>0,00</b>	<b>1,00</b>	<b>0,00</b>	<b>1,00</b>	<b>1,00</b>
Apprenti		1,00	0,00	1,00	0,00	1,00	1,00
<b>TOTAL GENERAL (b + c + d + e + f + g + h + i + j + k + l)</b>		<b>101,00</b>	<b>6,22</b>	<b>107,22</b>	<b>104,49</b>	<b>2,43</b>	<b>106,92</b>

(1) Les grades ou emplois sont désignés conformément à la circulaire n° NOR : INTB9500102C du 23 mars 1995. Les emplois fonctionnels sont également comptabilisés dans leur filière d'origine.

(2) Catégories : A, B ou C.

(3) Emplois budgétaires créés par l'assemblée délibérante. Les emplois permanents à temps complet sont comptabilisés pour une unité, les emplois à temps non complet sont comptabilisés à hauteur de la quotité de travail prévue par la délibération créant l'emploi.

(4) Equivalent temps plein annuel travaillé (ETPT). Le décompte est proportionnel à l'activité des agents, mesurée par leur quotité de temps de travail et par leur période d'activité sur l'année :

ETPT = Effectifs physiques \* quotité de temps de travail \* période d'activité dans l'année

Exemple : un agent à temps plein (quotité de travail = 100 %) présent toute l'année correspond à 1 ETPT ; un agent à temps partiel, à 80 % (quotité de travail = 80 %) présent toute l'année correspond à 0,8 ETPT ; un agent à temps partiel, à 80 % (quotité de travail = 80 %) présent la moitié de l'année (ex : CDD de 6 mois, recrutement à mi-année) correspond à 0,4 ETPT (0,8 \* 6 / 12).

(5) Emplois dont les missions ne correspondent pas à un cadre d'emploi existant.

IV – ANNEXES	IV
ANNEXES PATRIMONIALES – ETAT DU PERSONNEL AU 01/01/N	B9

## B9 – ETAT DU PERSONNEL AU 01/01/N (suite)

AGENTS NON TITULAIRES EN FONCTION AU 01/01/N	CATEGORIES (1)	SECTEUR (2)	REMUNERATION (3)		CONTRAT	
			Indice (8)	Euros	Fondement du contrat (4)	Nature du contrat (5)
Agents occupant un emploi permanent (6)				0,00		
Agents occupant un emploi non permanent (7)				0,00		
TOTAL GENERAL				0,00		

(1) CATEGORIES: A, B et C.

(2) SECTEUR ADM : Administratif.  
TECH : Technique.  
URB : Urbanisme (dont aménagement urbain).  
S : Social.  
MS : Médico-social.  
MT : Médico-technique.  
SP : Sportif.  
CULT : Culturel.  
ANIM : Animation.  
POL : Police.  
POMP : Sapeurs-pompiers.  
X : Emplois non cités.

(3) REMUNERATION : Référence à un indice brut (indiquer le niveau de l'indice brut) de la fonction publique ou en euros annuels bruts (indiquer l'ensemble des éléments de la rémunération brute annuelle).

(4) CONTRAT : Motif du contrat (code général de la fonction publique - CGFP) :

332-23-1° : Accroissement temporaire d'activité pour une durée maximale de douze mois.  
332-23-2° : Accroissement saisonnier d'activité pour une durée maximale de six mois.  
332-24 : Contrat de projet pour une durée minimale d'un an et une durée maximale fixée par les parties dans la limite de six ans  
332-13 : Remplacement d'un fonctionnaire autorisé à servir à temps partiel ou indisponible.  
332-14 : Vacance temporaire d'un emploi.  
332-8-1° : Absence de cadre d'emplois de fonctionnaires susceptibles d'assurer les fonctions correspondantes.  
332-8-2° : Justifié par les besoins des services ou la nature des fonctions, sous réserve qu'aucun fonctionnaire territorial n'a pu être recruté dans les conditions prévues par le CGFP.  
332-8-3° : Communes de moins de 1 000 habitants et groupements de communes regroupant moins de 15 000 habitants.  
332-8-4° : Communes nouvelles issues de fusion de communes de moins de 1 000 habitants, pendant trois ans suivant la création, et le cas échéant, jusqu'au premier renouvellement du conseil municipal.  
332-8-5° : Autres collectivités territoriales ou établissements mentionnés à l'article L. 4, pour les emplois dont la quotité de temps de travail est inférieure à 50 %.  
332-8-6° : Emplois des communes (- 2 000 hab.) et des groupements de communes (-10 000 hab.) dont la création ou suppression dépend de la décision d'une autorité.  
327-5 : Contractuel territorial sur emploi permanent - peut être nommé en qualité de fonctionnaire stagiaire par l'autorité territoriale.  
332-10 : Contrat à durée indéterminée en application de l'article L. 332-8 avec un agent contractuel territorial qui justifie d'une durée de services publics de six ans au moins.  
332-11 : Contrat à durée indéterminée lorsque l'agent contractuel territorial concerné remplit avant l'échéance de son contrat les conditions d'ancienneté mentionnées à l'article L. 332-10.  
326\_352 : Modalités particulières : recrutement sans concours, parcours d'accès à la fonction publique, personnes en situation de handicap (CGFP art. L326 et L.352).  
343-1\_343-3 : Emplois supérieurs de la fonction publique territoriale (emplois fonctionnels de direction).  
333-1\_333-10 : Collaborateurs de cabinet.  
333-12 : Collaborateurs de groupes d'élus.  
A : Autres

(5) Indiquer si l'agent contractuel est titulaire d'un contrat à durée déterminée (CDD) ou d'un contrat à durée indéterminée (CDI). Les contrats particuliers devront être labellisés « A / autres » et feront l'objet d'une précision (ex : « contrats aidés »).

(6) Occupent un emploi permanent de la fonction publique territoriale, les agents non titulaires recrutés sur le fondement des articles 332-8, 332-13, 332-14, 326, 352 du CGFP, ainsi que les agents qui sont titulaires d'un contrat à durée indéterminée pris sur le fondement des articles 327-5, 332-10 et 332-11 du CGFP.

(7) Occupent un emploi non permanent de la fonction publique territoriale, les agents non titulaires recrutés sur le fondement des articles 332-23, 332-24, 333-1 à 333-10 et 333-12.

(8) Si un contrat fixe comme référence de rémunération un traitement hors échelle, il convient de mentionner le chevron conformément à l'article 6 décret 85-1148 du 20 octobre 1985.

<b>IV – ANNEXES</b>	<b>IV</b>
<b>ANNEXES PATRIMONIALES</b>	
<b>LISTE DES ORGANISMES DANS LESQUELS LA COLLECTIVITE A PRIS UN ENGAGEMENT FINANCIER</b>	<b>B10</b>

### LISTE DES ORGANISMES DANS LESQUELS LA COLLECTIVITE A PRIS UN ENGAGEMENT FINANCIER

Les documents financiers et comptables de ces organismes sont mis à la disposition du public à MAIRIE (1).  
Toute personne a le droit de demander communication à ses frais.

Nature de l'engagement (2)	Nom de l'organisme	Raison sociale de l'organisme	Nature juridique de l'organisme	Montant de l'engagement
<b>Délégation de service public (3) (4)</b>				
27/06/2013 - Affermage	Budget annexe CASINO	SE SPORTING CASINO	Société	0,00
<b>Détention d'une part du capital</b>				
- Part	SPL DIGITAL MAX	SPL DIGITAL MAX	Société publique locale	3 000,00
<b>Garantie ou cautionnement d'un emprunt</b>				
- Garantie	COMITE OUVRIER DU LOGEMENT	COMITE OUVRIER DU LOGEMENT	Société anonyme	114 809,07
<b>Subventions supérieures à 75 000 € ou représentant plus de 50 % du produit figurant au compte de résultat de l'organisme</b>				
- Subvention	OFFICE DE TOURISME DE SOORTS-HOSSEGOR	OFFICE DE TOURISME DE SOORTS-HOSSEGOR	Association	315 000,00
<b>Autres</b>				
- Charge intercommunale	CHENIL BIREPOULET	CHENIL BIREPOULET	Syndicat intercommunal	14 000,00
- Charge intercommunale	SYNDICAT MIXTE DE GESTION DES BAINADES LANDAISES	SYNDICAT MIXTE DE GESTION DES BAINADES LANDAISES	Syndicat intercommunal	39 000,00
- Charge intercommunale	SYNDICAT MIXTE DU LITTORAL LANDAIS	SYNDICAT MIXTE DU LITTORAL LANDAIS	Syndicat intercommunal	68 000,00
- Charge intercommunale	SYDEC	SYDEC	Syndicat intercommunal	60 000,00

(1) Hôtel de la collectivité et autres lieux publics désignés par la collectivité.

(2) Indiquer la date de la décision (délibérations, contrats ou décisions de l'exécutif).

(3) Préciser la nature de la délégation (concession, affermage, régie intéressée...).

(4) Les délégations pour lesquels un engagement hors bilan est constaté font l'objet d'une reprise dans l'état relatif aux autres engagements donnés.

IV – ANNEXES	IV
ANNEXES PATRIMONIALES – LISTE DES ORGANISMES DE REGROUPEMENT	B11.1

LISTE DES ORGANISMES DE REGROUPEMENT AUXQUELS ADHERE LA COLLECTIVITE

DESIGNATION DES ORGANISMES	Date d'adhésion	Mode de participation (1)	Montant du financement
<b>Syndicats mixtes (article L. 5721-2 du CGCT)</b>			
SYNDICAT MIXTE GESTION DES BAINADES LANDAISES		Participation	39 000,00
SYNDICAT MIXTE LITTORAL LANDAIS		Participation	68 000,00
SYNDICAT MIXTE DE RIVIERE		Participation	0,00
<b>EPCI</b>			
CHENIL BIREPOULET		Participation	14 000,00
SYDEC		Participation	60 000,00
<b>Autres organismes de regroupement</b>			

(1) Indiquer si le financement est fait par TPZ, TPU, TPU + fiscalité additionnelle ou sans fiscalité propre.

IV – ANNEXES	IV
ANNEXES PATRIMONIALES – LISTE DES ETABLISSEMENTS PUBLICS CREES	B11.2

LISTE DES ETABLISSEMENTS PUBLICS CREES					
Catégorie d'établissement (1)	Intitulé / objet de l'établissement	Date de création	Date de délibération	Nature de l'activité (SPIC/SPA)	TVA (oui / non)

(1) Il s'agit de recenser les établissements publics créés par la collectivité pour l'exploitation directe d'un service public relevant de sa compétence.

Pour rappel, la collectivité a l'obligation de constituer une régie si le service concerné est de nature industrielle et commerciale (cf. article L. 1412-1 du CGCT) ou la faculté de constituer une régie si le service concerné est de nature administrative et n'est pas de ceux qui, par leur nature ou par la loi, ne peuvent être assurés que par la collectivité elle-même (cf. article L. 1412-2 du CGCT).

Les régies ainsi créées peuvent, au choix de la collectivité, être dotées :

- soit de la personnalité morale et de l'autonomie financière ;
- soit de la seule autonomie financière.

Cependant, il convient de préciser que seules les régies dotées de la personnalité morale et de l'autonomie financière sont dénommées établissement public et doivent être recensées dans cet état.



IV – ANNEXES	IV
ANNEXES PATRIMONIALES – LISTE DES SERVICES INDIVIDUALISES DANS UN BUDGET ANNEXE	B11.3

LISTE DES SERVICES INDIVIDUALISES DANS UN BUDGET ANNEXE						
Catégorie de services (1)	Intitulé / objet du service	Date de création	Date de délibération	N° SIRET	Nature de l'activité (SPIC/SPA)	TVA (oui / non)

(1) Exemples de catégories : régie à seule autonomie financière, opérations d'aménagement, service social et médico-social.

IV – ANNEXES	IV
ANNEXES BUDGETAIRES EQUILIBRE BUDGETAIRE	C1.1

## DISPONIBILITE DE RESSOURCES PROPRES PROVENANT DES EXERCICES ANTERIEURS

**Solde de la section d'investissement de l'exercice N-1 (1)**

	Propositions nouvelles	Vote (2)
<b>Solde d'exécution 001 (A)</b> montant négatif si déficit (D001) montant positif si excédent (R001)	-1 144 719,89	-1 144 719,89
<b>Solde des RAR (B)</b> montant négatif si déficit montant positif si excédent	2 280 000,00	2 280 000,00
<b>Solde de la section investissement de l'exercice N-1 (Solde I = A + B)</b> Solde positif : excédent de financement Solde négatif : besoin de financement	1 135 280,11	1 135 280,11

**Disponibilité des ressources propres provenant des exercices antérieurs après financement de la section investissement de l'exercice N-1 (1)**

	Propositions nouvelles	Vote (2)
<b>Affectation au 1068 suite au CA de l'exercice N-1 (C)</b>	2 000 000,00	2 000 000,00
<b>Solde de la section investissement de l'exercice N-1 (Solde I)</b> Solde positif : excédent de financement Solde négatif : besoin de financement	1 135 280,11	1 135 280,11
<b>Disponibilité de ressources propres des exercices antérieurs (Solde II = C + Solde I)</b> Solde positif : ressources disponibles pour la couverture de l'annuité Solde négatif : absence de ressources propres provenant des exercices antérieurs pour la couverture de l'annuité	855 280,11	855 280,11

## COUVERTURE DE L'ANNUITE DE LA DETTE PAR LES RESSOURCES PROPRES - PETIT EQUILIBRE

	Propositions nouvelles	Vote
<b>Dépenses de l'exercice à couvrir par des ressources propres (D)(3)</b>	550 000,00	550 000,00
<b>Ressources propres externes et internes de l'exercice (E)(3)</b>	4 546 983,77	4 546 983,77
<b>Couverture de l'annuité de la dette (Solde III = E - D)</b> Solde positif : annuité de la dette couverte Solde négatif : annuité de la dette non couverte par les ressources de l'exercice, vérifier la couverture par les éventuelles ressources disponibles des exercices antérieurs (cf. solde II)	3 996 983,77	3 996 983,77

(1) Eléments à compléter uniquement s'il y a eu reprise des résultats, anticipée ou classique

(2) Cumul des crédits de l'exercice votés ou reportés

(3) Les RAR étant intégrés au calcul des ressources propres provenant des exercices antérieurs, seuls les crédits de l'exercice sont à inscrire. Le détail des crédits est présenté aux états suivants : "Equilibre budgétaire - Dépenses" et "Equilibre budgétaire - Recette"

<b>IV – ANNEXES</b>	<b>IV</b>
<b>ANNEXES BUDGETAIRES EQUILIBRE BUDGETAIRE – DEPENSES</b>	<b>C1.2</b>

**DEPENSES A COUVRIR PAR DES RESSOURCES PROPRES**

Art. (1)	Libellé (1)	Propositions nouvelles	Vote (2)
<b>DEPENSES TOTALES A COUVRIR PAR DES RESSOURCES PROPRES = A + B</b>		<b>550 000,00</b>	<b>I 550 000,00</b>
<b>16 Emprunts et dettes assimilées (A)</b>		<b>440 000,00</b>	<b>440 000,00</b>
1631	Emprunts obligataires	0,00	0,00
1641	Emprunts en euros	440 000,00	440 000,00
1643	Emprunts en devises	0,00	0,00
16441	Opérations afférentes à l'emprunt	0,00	0,00
1671	Avances consolidées du Trésor	0,00	0,00
1672	Emprunts sur comptes spéciaux du Trésor	0,00	0,00
1678	Autres emprunts et dettes	0,00	0,00
1681	Autres emprunts	0,00	0,00
1682	Bons à moyen terme négociables	0,00	0,00
1687	Autres dettes	0,00	0,00
<b>Dépenses et transferts à déduire des ressources propres (B)</b>		<b>110 000,00</b>	<b>110 000,00</b>
10...	<i>Reprise de dotations, fonds divers et réserves</i>		
10...	Reversement de dotations, fonds divers et réserves		
10226	Taxe d'aménagement	110 000,00	110 000,00
139	<i>Subv. invest. transférées cpte résultat</i>	0,00	0,00

(1) Détailler les chapitres budgétaires par article conformément au plan de comptes.

(2) Crédits de l'exercice votés lors de la séance.

IV – ANNEXES	IV
ANNEXES BUDGETAIRES EQUILIBRE BUDGETAIRE – RECETTES	C1.3

## RESSOURCES PROPRES

Art. (1)	Libellé (1)	Propositions nouvelles	Vote (2)
<b>RECETTES (RESSOURCES PROPRES) = a + b</b>		<b>4 546 983,77</b>	<b>III 4 546 983,77</b>
<b>Ressources propres externes de l'année (a)</b>		<b>1 025 000,00</b>	<b>1 025 000,00</b>
10222	FCTVA	775 000,00	775 000,00
10226	Taxe d'aménagement (3)	250 000,00	250 000,00
10227	Versement pour sous densité	0,00	0,00
10228	Autres fonds d'investissement	0,00	0,00
13146	Attributions compensation investissement	0,00	0,00
13156	Attributions compensation investissement	0,00	0,00
13246	Attributions compensation investissement	0,00	0,00
13256	Attributions compensation investissement	0,00	0,00
138	Autres subventions invest. non transf.	0,00	0,00
26...	Participations et créances rattachées		
27...	Autres immobilisations financières		
<b>Ressources propres internes de l'année (b) (4)</b>		<b>3 521 983,77</b>	<b>3 521 983,77</b>
15...	Provisions pour risques et charges		
169	Primes de remboursement des obligations	0,00	0,00
26...	Participations et créances rattachées		
27...	Autres immobilisations financières		
28...	Amortissement des immobilisations		
2802	Frais liés à la réalisation de document	0,00	0,00
28031	Frais d'études	0,00	0,00
28041512	Subv. Grpt : Bâtiments, installations	0,00	0,00
28041582	Autres grpts - Bâtiments et installat°	0,00	0,00
2804182	Autres org pub - Bât. et installations	0,00	0,00
280422	Privé - Bâtiments et installations	0,00	0,00
28046	Attributions compensation investissement	0,00	0,00
2805	Licences, logiciels, droits similaires	0,00	0,00
28121	Plantations d'arbres et d'arbustes	0,00	0,00
281351	Bâtiments publics	0,00	0,00
28138	Autres constructions	0,00	0,00
28152	Installations de voirie	0,00	0,00
281568	Autre matériel, outillage incendie	0,00	0,00
2815731	Matériel roulant	0,00	0,00
2815738	Autre matériel et outillage de voirie	0,00	0,00
28158	Autres inst., matériel, outil. techniques	0,00	0,00
28181	Installations générales, aménagt divers	0,00	0,00
281828	Autres matériels de transport	0,00	0,00
281838	Autre matériel informatique	0,00	0,00
281841	Matériel de bureau et mobilier scolaire	0,00	0,00
281848	Autres matériels de bureau et mobiliers	0,00	0,00
28188	Autres immo. corporelles	850 000,00	850 000,00
29...	Dépréciations des immobilisations		
31...	Matières premières (et fournitures) (5)		
33...	En-cours de production de biens (5)		
35...	Stocks de produits (5)		
39...	Dépréciation des stocks et en-cours		
481...	Charges à rép. sur plusieurs exercices		
4818	Charges à étaler	2 000,00	2 000,00
49...	Dépréciation des comptes de tiers		
59...	Dépréciation des comptes financiers		
024	Produits des cessions d'immobilisations	560 000,00	560 000,00
021	Virement de la section de fonctionnement	2 109 983,77	2 109 983,77

(1) Les comptes 15, 169, 26, 27, 28, 29, 39, 481, 49 et 59 sont à détailler conformément au plan de comptes.

(2) Crédits de l'exercice votés lors de la séance.

(3) Le compte 10226 peut être utilisé uniquement par les communes et les établissements publics à fiscalité propre.

(4) Les comptes 15, 29, 39, 49 et 59 sont présentés uniquement si la collectivité applique le régime des provisions budgétaires, conformément aux dispositions législatives et réglementaires afférentes.

(5) Les comptes 31, 33 et 35 ne peuvent être utilisés que pour les budgets utilisant la comptabilité de stock. Par conséquent, seuls les budgets retraçant les dépenses et les recettes d'un lotissement ou d'une ZAC peuvent utiliser les comptes susmentionnés.

IV – ANNEXES	IV
AUTRES ELEMENTS D’INFORMATION – LISTE DES SERVICES ASSUJETTIS A LA TVA ET NON ERIGES EN BUDGET ANNEXE	D1

LISTE DES SERVICES ASSUJETTIS A LA TVA ET NON ERIGES EN BUDGET ANNEXE

Catégorie de services	Intitulé / objet du service	Date de création	Date de délibération	Nature de l’activité (SPIC/SPA)
-----------------------	-----------------------------	------------------	----------------------	------------------------------------

IV – ANNEXES	IV
AUTRES ELEMENTS D'INFORMATION – DECISIONS EN MATIERE DE TAUX DES CONTRIBUTIONS	D3

Libellés	Base notifiée (si connue à la date de vote)	Variation de la base / (N-1) (%)	Taux, coefficient ou forfait appliqués par décision de l'assemblée délibérante (%, unité ou €)	Variation du taux / N-1 (%)	Produit voté par l'assemblée délibérante	Variation du produit / N-1 (%)
<b>Part régionale des ressources</b>						
TICPE (part définie à l'art. 265 du code des douanes)	SP	0,00	0,00	0,00	0,00	0,00
	Gazole	0,00	0,00	0,00	0,00	0,00
TICPE (majoration définie à l'art. 265 A bis du code des douanes)	SP	0,00	0,00	0,00	0,00	0,00
	Gazole	0,00	0,00	0,00	0,00	0,00
Taxe sur les permis de conduire		0,00	0,00	0,00	0,00	0,00
Taxe sur les certificats d'immatriculation des véhicules		0,00	0,00	0,00	0,00	0,00
Taxe spéciale de consommation de produits pétroliers (1)		0,00	0,00	0,00	0,00	0,00
Taxe sur le transport public aérien et maritime (1)		0,00	0,00	0,00	0,00	0,00
Taxe relative à l'octroi de mer (1)		0,00	0,00	0,00	0,00	0,00
Droits assimilés au droit d'octroi de mer auxquels sont soumis les rhums et spiritueux (1)		0,00	0,00	0,00	0,00	0,00
<b>Part départementale des ressources</b>						
Taxe d'aménagement		0,00	0,00	0,00	0,00	0,00
Taxe de publicité foncière et droit d'enregistrement		0,00	0,00	0,00	0,00	0,00
Taxe sur la consommation finale d'électricité		0,00	0,00	0,00	0,00	0,00
Taxe sur les remontées mécaniques des zones de montagne		0,00	0,00	0,00	0,00	0,00
<b>Part communale des ressources</b>						
TFPB		0,00	0,00	28,82	0,00	0,00
TFPNB		0,00	0,00	72,50	0,00	0,00
CFE		0,00	0,00	0,00	0,00	0,00
Taxe d'habitation sur les résidences secondaires		0,00	0,00	11,67	0,00	0,00
<b>TOTAL</b>		<b>0,00</b>	<b>0,00</b>		<b>0,00</b>	<b>0,00</b>

(1) Taxes perçues par les collectivités d'Outre-mer.

(2) Détailler les taxes pour lesquelles la collectivité a un pouvoir de modulation.

<b>IV – ANNEXES</b>	<b>IV</b>
<b>ELEMENTS DU BILAN</b> <b>ETAT DE VENTILATION DES DEPENSES ET RECETTES DES SERVICES D'EAU ET</b> <b>D'ASSAINISSEMENT – SECTION DE FONCTIONNEMENT</b>	<b>D5.1</b>

Cet état ne contient pas d'information.



<b>IV – ANNEXES</b>	<b>IV</b>
<b>ELEMENTS DU BILAN</b> <b>ETAT DE VENTILATION DES DEPENSES ET RECETTES DES SERVICES D'EAU ET</b> <b>D'ASSAINISSEMENT – SECTION D'INVESTISSEMENT</b>	<b>D5.2</b>

Cet état ne contient pas d'information.

<b>V – ARRETE ET SIGNATURES</b>	<b>V</b>
<b>ARRETE ET SIGNATURES</b>	<b>A</b>

Nombre de membres en exercice : 0

Nombre de membres présents : 0

Nombre de suffrages exprimés : 0

VOTES :

Pour : 0

Contre : 0

Abstentions : 0

Date de convocation :

Présenté par (1),

A , le

Délibéré par l'assemblée (2), réunie en session

A , le

Les membres de l'assemblée délibérante (2),(3).

Certifié exécutoire par (1), compte tenu de la transmission en préfecture, le , et de la publication le

A , le

(1) Indiquer « la présidente » ou « le président ».

(2) Indiquer la nature de l'assemblée délibérante : du conseil régional de ..., de la Collectivité territoriale unique de ..., de la métropole de ..., du Conseil syndical de ...

(3) L'ajout des signataires est désormais facultatif.



VILLE DE SOORTS-HOSSEGOR  
DEPARTEMENT DES LANDES

## Extrait du registre des délibérations du Conseil Municipal

Séance du 8 mars 2024

### Délibération n°240308-05-02 : Budget primitif exercice 2024 : budget Casino

L'an deux mille vingt-quatre, le huit mars à dix-neuf heures, le conseil municipal de la Commune de SOORTS-HOSSEGOR, dûment convoqué le deux mars deux mille vingt-quatre, s'est réuni en séance ordinaire au nombre prescrit par la loi, à la salle du conseil municipal, à la mairie de Hossegor, sous la présidence de Christophe VIGNAUD, Maire.

#### Nombre de conseillers

En exercice : 27

Présents : 20

Votants : 24

**Présents** : Christophe VIGNAUD, Maëlle DUBOSC-PAYSAN, Alain CLAVERIE, Mathilde VINTROU, Edouard DUPOUY, Michel VILLEGER, Céline LUNARDELLI, André JAKUBIEC, Véronique CAZAVANT, Patrice BIANCONE, Myriam LANGLOIS, Caroline CHABRES DUC, Sandrine BOMPAS, Gaëtane ARICKX, Paul GONÇALVES, Quentin BENCHETRIT, Jean-Marc LEROY, Henri ARBEILLE, Lionel BARBERIS, Catherine CERIZAY-MONTAUT, Christian DUCAMP.

**Absents représentés** : Oriane RUVAL a donné procuration à Céline LUNARDELLI, Jean BELLOCQ a donné procuration à Edouard DUPOUY, Caroline CABANAC-ESCANDE a donné procuration à Catherine CERIZAY-MONTAUT, Emmanuelle BESCHERON a donné procuration à Christian DUCAMP

**Absents non représentés** : Quentin BENCHETRIT, Elsa BECKER, Mathieu PARAILLOUS

**Secrétaire de séance** : Maëlle DUBOSC-PAYSAN

**VU** le Code Général des Collectivités Territoriales,

**VU** l'instruction budgétaire et comptable M57,

**VU** La délibération du Conseil Municipal en date du 9 décembre 2022 adoptant la nomenclature budgétaire et comptable M57 au 1<sup>er</sup> janvier 2023,

**VU** le débat d'orientation budgétaire tenu lors de la séance du conseil municipal du 19 janvier 2024,

**VU** la délibération n°240308-03-02 du 8 mars 2024 portant vote des affectations des résultats du budget casino pour l'exercice 2023,

Monsieur le Maire et Monsieur Édouard DUPOUY, adjoint au maire en charge des finances, sur proposition de la commission municipale « Finances » qui s'est réunie le 5 février 2024, présentent le budget primitif du budget casino, pour l'exercice 2024.

**Après en avoir délibéré,**

**Avec 18 voix pour**

**4 votes contre (H. ARBEILLE, L. BARBERIS, C. CERIZAY-MONTAUT, C. DUCAMP)**

**Et 2 abstentions (E. BESCHERON, C. CABANAC-ESCANDE,)**

**Le Conseil Municipal,**

**APPROUVE** le budget primitif 2024 du budget casino, chapitre par chapitre, les votes étant répertoriés dans le document joint.

La balance du Budget Primitif 2024 du budget casino se résume comme suit :

	DEPENSES	RECETTES
FONCTIONNEMENT	377 959,55 €	377 959,55 €
INVESTISSEMENT	611 171,92 €	611 171,92 €
<b>TOTAL</b>	<b>989 131,47 €</b>	<b>989 131,47 €</b>

**PREND ACTE** que la présente délibération peut faire l'objet de recours devant le Tribunal Administratif de Pau dans un délai de deux mois à compter de sa réception par le représentant de l'État dans le département et de sa publication. Tout citoyen justiciable pourra saisir le tribunal administratif par dépôt de sa requête sur le site [www.telerecours.fr](http://www.telerecours.fr), par l'envoi de la requête sur papier ou le dépôt sur place au tribunal.

Le Maire

- ✓ certifie, sous sa responsabilité, le caractère exécutoire de cet acte qui sera affiché au siège de la collectivité
- ✓ informe que la présente délibération peut faire l'objet d'un recours pour excès de pouvoir devant le Tribunal Administratif dans le délai de deux mois à compter de sa publication et de sa réception par le représentant de l'État

Fait et délibéré les jours mois et an que dessus,

Au registre suivent les signatures,

Pour extrait certifié conforme,

A SOORTS-HOSSEGOR, le 8 mars 2024

Le secrétaire de séance,

  
**Maëlle DUBOSC-PAYSAN**

Le Maire,

  
**Christophe VIGNAUD**

**REPUBLIQUE FRANÇAISE**

**CASINO : COMMUNE DE SOORTS-HOSSEGOR (1)**

AGREGE AU BUDGET PRINCIPAL DE COMMUNE DE SOORTS-HOSSEGOR (2)

Numéro SIRET : 21400304800136

POSTE COMPTABLE : SAINT VINCENT DE TYROSSE

**M. 57**

**Budget primitif**

**Voté par nature**

BUDGET : CASINO SOORTS-HOSSEGOR (3)

ANNEE 2024

(1) Indiquer soit le nom de la collectivité, soit le libellé de l'établissement, soit le nom du syndicat mixte relevant de l'article L. 5721-2 du CGCT.

(2) A compléter s'il s'agit d'un budget annexe.

(3) Indiquer le budget concerné : budget principal ou libellé du budget annexe.

# Sommaire

## I - Informations générales

A - Informations statistiques, fiscales et financières	4
B - Modalités de vote du budget	5
C1 - Exécution du budget de l'exercice précédent - Résultats	6
C2 - Exécution du budget de l'exercice précédent - RAR Dépenses	7
C3 - Exécution du budget de l'exercice précédent - RAR Recettes	8

## II - Présentation générale du budget

A - Vue d'ensemble - Vote et reports	9
B1 - Présentation des AP votées	10
B2 - Présentation des AE votées	11
C1 - Equilibre financier du budget - Investissement	12
C2 - Equilibre financier du budget - Fonctionnement	15
D1 - Balance générale - Dépenses	17
D2 - Balance générale - Recettes	19

## III - Vote du budget

A - Section d'investissement - Vue d'ensemble	21
A1 - Section d'investissement - Dépenses - Détail par article	25
A2.1 - Section d'investissement - Dépenses - Vue d'ensemble des opérations d'équipement	27
A2.2 - Section d'investissement - Dépenses - Détail des opérations d'équipement gérées en AP	28
A2.3 - Section d'investissement - Dépenses - Détail des opérations d'équipement gérées hors AP	29
A3 - Section d'investissement - Recettes - Détail par article	30
B - Section de fonctionnement - Vue d'ensemble	32
B1 - Section de fonctionnement - Dépenses - Détail par article	35
B2 - Section de fonctionnement - Recettes - Détail par article	37

## IV - Annexes

### A - Présentation croisée

A1 - Section d'investissement - Vue d'ensemble	Sans Objet
A1.01 - Opérations non ventilables	Sans Objet
A1.900 - Fonction 0 - Services généraux	39
A1.900-5 - Fonction 0-5 - Gestion des fonds européens	42
A1.901 - Fonction 1 - Sécurité	43
A1.902 - Fonction 2 - Enseignement, formation professionnelle et apprentissage	44
A1.903 - Fonction 3 - Culture, vie sociale, jeunesse, sports et loisirs	47
A1.904 - Fonction 4 - Santé et action sociale (hors RSA)	50
A1.904-4 - Fonction 4-4 - RSA	53
A1.905 - Fonction 5 - Aménagement des territoires et habitat	54
A1.906 - Fonction 6 - Action économique	Sans Objet
A1.907 - Fonction 7 - Environnement	57
A1.908 - Fonction 8 - Transports	60
A2 - Section de fonctionnement - Vue d'ensemble	Sans Objet
A2.01 - Opérations non ventilables	64
A2.930 - Fonction 0 - Services généraux	65
A2.930-5 - Fonction 0-5 - Gestion des fonds européens	68
A2.931 - Fonction 1 - Sécurité	69
A2.932 - Fonction 2 - Enseignement, formation professionnelle et apprentissage	70
A2.933 - Fonction 3 - Culture, vie sociale, jeunesse, sports et loisirs	73
A2.934 - Fonction 4 - Santé et action sociale (hors APA et RSA/Régularisation de RMI)	76
A2.934-3 - Fonction 4-3 - APA	79
A2.934-4 - Fonction 4-4 - RSA/Régularisation de RMI	80
A2.935 - Fonction 5 - Aménagement des territoires et habitat	81
A2.936 - Fonction 6 - Action économique	84
A2.937 - Fonction 7 - Environnement	86
A2.938 - Fonction 8 - Transports	89

### B - Annexes patrimoniales

B1.1 - Etat de la dette - Détail des crédits de trésorerie	93
B1.2 - Etat de la dette - Répartition par nature de dette	94
B1.3 - Etat de la dette - Répartition par structure de taux	98
B1.4 - Etat de la dette - Typologie de la répartition de l'encours	99

B1.5 - Etat de la dette - Détail des opérations de couverture	100
B1.6 - Etat de la dette - Dette pour financer l'emprunt d'un autre organisme	102
B1.7 - Etat de la dette - Autres dettes	103
B2 - Méthodes utilisées pour les amortissements	104
B3.1 - Etat des provisions constituées	Sans Objet
B3.2 - Etalement des provisions	Sans Objet
B4 - Etat des charges transférées	Sans Objet
B5 - Détail des chapitres d'opérations pour comptes de tiers	Sans Objet
B6 - Prêts	Sans Objet
B7.1 - Etat synthétique des engagements donnés	Sans Objet
B7.2 - Etat synthétique des engagements reçus	Sans Objet
B7.3 - Etat des emprunts garantis	Sans Objet
B7.4 - Calcul du ratio d'endettement relatif aux emprunts garantis	Sans Objet
B7.5 - Etat des contrats de crédit-bail	Sans Objet
B7.6 - Etat des marchés de partenariat	Sans Objet
B7.7 - Etat des recettes grevées d'affectation spéciale	Sans Objet
B7.8 - Autres engagements donnés	Sans Objet
B7.9 - Autres engagements reçus	Sans Objet
B8 - Subventions versées	Sans Objet
B9 - Etat du personnel	105
B10 - Liste des organismes dans lesquels la collectivité a pris un engagement financier	Sans Objet
B11.1 - Liste des organismes de regroupement	107
B11.2 - Liste des établissements publics créés	Sans Objet
B11.3 - Liste des services individualisés dans un budget annexe	Sans Objet
<b>C - Annexes budgétaires</b>	
C1.1 - Equilibre budgétaire	108
C1.2 - Equilibre budgétaire - Dépenses	109
C1.3 - Equilibre budgétaire - Recettes	Sans Objet
<b>D - Autres éléments d'information</b>	
D1 - Liste des services assujettis à la TVA et non érigés en budget annexe	Sans Objet
D2.1 - Services ferroviaires régionaux des voyageurs - Volet 1 : Budget	Sans Objet
D2.2 - Services ferroviaires régionaux des voyageurs - Volet 2 : Compte d'exploitation	Sans Objet
D3 - Décisions en matière de taux	Sans Objet
D4.1 - Etats de la répartition de la TEOM - Investissement	Sans Objet
D4.2 - Etats de la répartition de la TEOM - Fonctionnement	Sans Objet
D5.1 - Etats des dépenses et recettes des services d'eau et d'assainissement - Fonctionnement (2)	Sans Objet
D5.2 - Etats des dépenses et recettes des services d'eau et d'assainissement - Investissement (2)	Sans Objet
<b>V - Arrêté et signatures</b>	
A - Arrêté et signatures	110

Préciser, pour chaque annexe, si l'état est joint ou sans objet.



Dans l'ensemble des tableaux, les cases grisées ne doivent pas être remplies.

Conformément à l'instruction budgétaire et comptable, il convient de mentionner que :

dans la présentation croisée, la rubrique fonctionnelle 01 – Opérations non ventilables comprend les impôts et taxes non affectés, les dotations et participations, la dette et les opérations financières, les opérations patrimoniales en investissement, les frais de fonctionnement des groupes d'élus en fonctionnement ;  
*les opérations d'ordre doivent figurer en italique.*

(1) A utiliser également par les collectivités de moins de 3500 habitants qui mobiliseraient des AP-AE régies par l'article L.5217-10-7 du CGCT après avoir adopté un règlement budgétaire et financier conformément à l'article L. 5217-10-9. Si la collectivité opte pour ce régime, la collectivité ne renseigne pas les annexes C2.1 et C2.2 de la partie IV « Annexes ». Les projets de dotations d'AP-AE inscrits sur les annexes B1 et B2 de la partie II apparaissent alors dans les états de la partie III « Vote du budget », sinon les montants dans les champs AP-AE sont par convention de 0.

(2) Cet état ne peut être produit que par les communes dont la population est inférieure à 500 habitants et qui gèrent les services de distribution de l'eau potable et d'assainissement sous forme de régie simple sans budget annexe (art. L. 2221-11 du CGCT)

I – INFORMATIONS GENERALES	I
INFORMATIONS STATISTIQUES, FISCALES ET FINANCIERES	A

Informations statistiques	
	Valeurs
Population totale	0

Informations fiscales (N-2)	
	Collectivité
Indicateur de ressources fiscales ou potentiel fiscal par habitant (1)	0.00

Informations financières – ratios		Valeurs
1	Dépenses réelles de fonctionnement / population	0.00
2	Recettes réelles de fonctionnement / population	0.00
3	Dépenses d'équipement brut / population	0.00
4	Encours de dette / population (2) (3)	0.00
5	DGF / population	0.00
6	Dépenses de personnel / dépenses réelles de fonctionnement (4)	0.00
7	Dépenses réelles de fonctionnement et remboursement annuel de la dette en capital / recettes réelles de fonctionnement (4)	0.00
8	Dépenses d'équipement brut / recettes réelles de fonctionnement	0.00
9	Encours de la dette / recettes réelles de fonctionnement (2) (3) (4)	0.00
10	Epargne brute / recettes réelles de fonctionnement (2) (4)	

(1) A renseigner selon les dispositions législatives et réglementaires applicables à la collectivité. Informations comprises dans la fiche de répartition de la DGF de l'exercice N-1, établie sur la base des informations N-2 (transmise par les services préfectoraux).

(2) Les ratios s'appuyant sur l'encours de la dette se calculent à partir du montant de la dette au 1<sup>er</sup> janvier N.

(3) L'encours de dette doit comprendre les avances remboursables consenties au titre de l'article 25 de la loi n° 2020-935 du 30 juillet 2020 de finances rectificative pour 2020, portant attribution des avances remboursables sur les recettes fiscales prévues aux articles 1594 A et 1595 du code général des impôts

(4) Pour les syndicats mixtes, seules ces données sont à renseigner.



I – INFORMATIONS GENERALES	I
MODALITES DE VOTE DU BUDGET	B

- I – L'assemblée délibérante décide de voter le présent budget :
- au niveau du chapitre (1) pour la section d'investissement ;
  - au niveau du chapitre (1) pour la section de fonctionnement ;
  - sans (2) vote formel sur les chapitres « opérations d'équipement » ;
  - avec (2) vote formel sur chacun des chapitres.

La liste des articles spécialisés sur lesquels l'ordonnateur ne peut procéder à des virements d'article à article est la suivante :

II – En l'absence de mention au paragraphe I ci-dessus, le budget est réputé voté par chapitre, sans vote formel sur chacun des chapitres, en fonctionnement et en investissement sans vote formel pour les chapitres « opération d'équipement ».

III – Conformément à l'article L. 5217-10-6 du CGCT, l'assemblée délibérante autorise le président à opérer des virements de crédits de paiement de chapitre à chapitre, à l'exclusion des crédits relatifs aux dépenses de personnel, dans les limites suivantes (3) :

- Fonctionnement : %
- Investissement : %

IV – En l'absence de mention au paragraphe III ci-dessus, le président est réputé ne pas avoir reçu l'autorisation de l'assemblée délibérante de pratiquer des virements de crédits de paiement de chapitre à chapitre.

V – Les provisions sont semi-budgétaires (4).

VI – La comparaison s'effectue par rapport au budget cumulé (5) de l'exercice précédent.

VII – Le présent budget a été voté avec reprise des résultats de l'exercice N-1 après le vote du compte administratif (6).

(1) A compléter par « du chapitre » ou « de l'article ».

(2) Indiquer « avec » ou « sans ».

(3) Au maximum dans la limite de 7,5% des dépenses réelles de chaque section.

(4) A compléter par un seul des deux choix suivants, selon les dispositions législatives et réglementaires applicables à la collectivité :

- semi budgétaire ;

- budgétaire par délibération N°... du ...

(5) Indiquer « primitif » ou « cumulé ». Budget cumulé = BP + BS + DM.

(6) A compléter par un seul des trois choix suivants :

- sans reprise des résultats de l'exercice N-1 ;

- avec reprise des résultats de l'exercice N-1 après le vote du compte administratif ;

- avec reprise anticipée des résultats de l'exercice N-1.

I – INFORMATIONS GENERALES	I
EXECUTION DU BUDGET DE L'EXERCICE PRECEDENT – RESULTATS (1)	C1

	RESULTAT DE L'EXERCICE N-1			
	Dépenses	Recettes	Solde d'exécution ou résultat reporté	Résultat ou solde (A) (2)
<b>TOTAL DU BUDGET</b>	1 119 351,21	366 255,12	1 297 191,89	A1 544 095,80
<b>Investissement</b>	259 670,83	66 994,71	(3) 523 388,49	A2 330 712,37
<b>Fonctionnement</b>	859 680,38	299 260,41	(4) 773 803,40	A3 213 383,43

	RESTES A REALISER N-1		
	Dépenses	Recettes	Solde (B)
<b>TOTAL des RAR</b>	I + II 0,00	III + IV 0,00	B1 0,00
<b>Investissement</b>	I 0,00	III 0,00	B2 0,00
<b>Fonctionnement</b>	II 0,00	IV 0,00	B3 0,00

		RESULTAT CUMULE = (A) + (B) (5)
<b>TOTAL</b>	<b>A1 + B1</b>	544 095,80
<b>Investissement</b>	<b>A2 + B2</b>	330 712,37
<b>Fonctionnement</b>	<b>A3 + B3</b>	213 383,43

(1) État à compléter uniquement en cas de reprise des résultats de l'exercice N-1 après le vote du compte administratif ou en cas de reprise anticipée des résultats de l'exercice N-1.

(2) Indiquer le signe – si dépenses > recettes, et + si recettes > dépenses.

(3) Solde d'exécution de N-2 reporté sur la ligne budgétaire 001 du compte administratif N-1. Indiquer le signe – si dépenses > recettes, et + si recettes > dépenses.

(4) Résultat de fonctionnement reporté sur la ligne budgétaire 002 du compte administratif N-1. Indiquer le signe – si déficitaire, et + si excédentaire.

(5) Indiquer le signe – si déficit et + si excédent.

<b>I – INFORMATIONS GENERALES</b>	<b>I</b>
<b>EXECUTION DU BUDGET DE L'EXERCICE PRECEDENT – RAR DEPENSES</b>	<b>C2</b>

**DETAIL DES RESTES A REALISER N-1 EN DEPENSES (1)**

<b>Chap. / art. (2)</b>	<b>Libellé</b>	<b>Dépenses engagées non mandatées</b>
<b>SECTION D'INVESTISSEMENT – TOTAL</b>		<b>(I) 0,00</b>
<b>018</b>	<b>RSA</b>	<b>0,00</b>
<b>10</b>	<b>Dotations, fonds divers et réserves</b>	<b>0,00</b>
<b>13</b>	<b>Subventions d'investissement (3)</b>	<b>0,00</b>
<b>16</b>	<b>Emprunts et dettes assimilées</b>	<b>0,00</b>
<b>18</b>	<b>Cpte de liaison : affectation (BA,régie)</b>	<b>0,00</b>
<b>20</b>	<b>Immobilisations incorporelles (sauf le 204) (3)</b>	<b>0,00</b>
<b>204</b>	<b>Subventions d'équipement versées (3) (5)</b>	<b>0,00</b>
<b>21</b>	<b>Immobilisations corporelles (3)</b>	<b>0,00</b>
<b>22</b>	<b>Immobilisations reçues en affectation (3)</b>	<b>0,00</b>
<b>23</b>	<b>Immobilisations en cours (sauf 2324) (3)</b>	<b>0,00</b>
<b>26</b>	<b>Participations et créances rattachées</b>	<b>0,00</b>
<b>27</b>	<b>Autres immobilisations financières (3)</b>	<b>0,00</b>
<b>45</b>	<b>Chapitres d'opérations pour compte de tiers</b>	<b>0,00</b>
<b>SECTION DE FONCTIONNEMENT – TOTAL</b>		<b>(II) 0,00</b>
<b>011</b>	<b>Charges à caractère général (4)</b>	<b>0,00</b>
<b>012</b>	<b>Charges de personnel et frais assimilés (4)</b>	<b>0,00</b>
<b>014</b>	<b>Atténuations de produits</b>	<b>0,00</b>
<b>016</b>	<b>APA</b>	<b>0,00</b>
<b>017</b>	<b>RSA / Régularisations de RMI</b>	<b>0,00</b>
<b>65</b>	<b>Autres charges de gestion courante (4)</b>	<b>0,00</b>
<b>6586</b>	<b>Frais fonctionnement des groupes d'élus</b>	<b>0,00</b>
<b>66</b>	<b>Charges financières</b>	<b>0,00</b>
<b>67</b>	<b>Charges spécifiques (4)</b>	<b>0,00</b>

(1) Il s'agit des restes à réaliser établis conformément à la comptabilité d'engagement annuelle. A servir uniquement en cas de reprise des résultats de l'exercice précédent, soit après le vote du compte administratif, soit en cas de reprise anticipée des résultats.

Les restes à réaliser de la section de fonctionnement correspondent : en dépenses, aux dépenses engagées non mandatées et non rattachées telles qu'elles ressortissent de la comptabilité des engagements ; et en recettes, aux recettes certaines n'ayant pas donné lieu à l'émission d'un titre et non rattachées.

Les restes à réaliser de la section d'investissement correspondent : en dépenses, aux dépenses engagées non mandatées au 31/12 de l'exercice précédent telles qu'elles ressortissent de la comptabilité des engagements ; et en recettes, aux recettes certaines n'ayant pas donné lieu à l'émission d'un titre au 31/12 de l'exercice précédent.

(2) Suivant le niveau de vote retenu par l'assemblée délibérante.

(3) Hors dépenses imputées au chapitre 018.

(4) Hors dépenses imputées aux chapitres 016 et 017.

(5) Le chapitre 204 « Subventions d'équipement versées » est un chapitre globalisé regroupant les comptes 204 et 2324.

<b>I – INFORMATIONS GENERALES</b>	<b>I</b>
<b>EXECUTION DU BUDGET DE L'EXERCICE PRECEDENT – RAR RECETTES</b>	<b>C3</b>

**DETAIL DES RESTES A REALISER N-1 EN RECETTES (1)**

<b>Chap. / art. (2)</b>	<b>Libellé</b>	<b>Titres restant à émettre</b>
<b>SECTION D'INVESTISSEMENT – TOTAL</b>		<b>(III) 0,00</b>
<b>018</b>	<b>RSA</b>	<b>0,00</b>
<b>024</b>	<b>Produits des cessions d'immobilisations</b>	<b>0,00</b>
<b>10</b>	<b>Dotations, fonds divers et réserves</b>	<b>0,00</b>
<b>13</b>	<b>Subventions d'investissement (reçues) (3)</b>	<b>0,00</b>
<b>16</b>	<b>Emprunts et dettes assimilées</b>	<b>0,00</b>
<b>18</b>	<b>Cpte de liaison : affectation (BA,régie)</b>	<b>0,00</b>
<b>20</b>	<b>Immobilisations incorporelles (sauf 204) (3)</b>	<b>0,00</b>
<b>204</b>	<b>Subventions d'équipement versées (3) (5)</b>	<b>0,00</b>
<b>21</b>	<b>Immobilisations corporelles (3)</b>	<b>0,00</b>
<b>22</b>	<b>Immobilisations reçues en affectation (3)</b>	<b>0,00</b>
<b>23</b>	<b>Immobilisations en cours (sauf 2324) (3)</b>	<b>0,00</b>
<b>26</b>	<b>Participations et créances rattachées</b>	<b>0,00</b>
<b>27</b>	<b>Autres immobilisations financières (3)</b>	<b>0,00</b>
<b>45</b>	<b>Chapitres d'opérations pour compte de tiers</b>	<b>0,00</b>
<b>SECTION DE FONCTIONNEMENT – TOTAL</b>		<b>(IV) 0,00</b>
<b>70</b>	<b>Prod. services, domaine, ventes diverses</b>	<b>0,00</b>
<b>73</b>	<b>Impôts et taxes</b>	<b>0,00</b>
<b>731</b>	<b>Fiscalité locale</b>	<b>0,00</b>
<b>74</b>	<b>Dotations et participations (4)</b>	<b>0,00</b>
<b>75</b>	<b>Autres produits de gestion courante (4)</b>	<b>0,00</b>
<b>013</b>	<b>Atténuations de charges (4)</b>	<b>0,00</b>
<b>016</b>	<b>APA</b>	<b>0,00</b>
<b>017</b>	<b>RSA / Régularisations de RMI</b>	<b>0,00</b>
<b>76</b>	<b>Produits financiers</b>	<b>0,00</b>
<b>77</b>	<b>Produits spécifiques (4)</b>	<b>0,00</b>

(1) Il s'agit des restes à réaliser établis conformément à la comptabilité d'engagement annuelle. A servir uniquement en cas de reprise des résultats de l'exercice précédent, soit après le vote du compte administratif, soit en cas de reprise anticipée des résultats.

Les restes à réaliser de la section de fonctionnement correspondent : en dépenses, aux dépenses engagées non mandatées et non rattachées telles qu'elles ressortissent de la comptabilité des engagements ; et en recettes, aux recettes certaines n'ayant pas donné lieu à l'émission d'un titre et non rattachées.

Les restes à réaliser de la section d'investissement correspondent : en dépenses, aux dépenses engagées non mandatées au 31/12 de l'exercice précédent telles qu'elles ressortissent de la comptabilité des engagements ; et en recettes, aux recettes certaines n'ayant pas donné lieu à l'émission d'un titre au 31/12 de l'exercice précédent.

(2) Suivant le niveau de vote retenu par l'assemblée délibérante.

(3) Hors recettes imputées au chapitre 018.

(4) Hors recettes imputées aux chapitres 016 et 017.

(5) Le chapitre 204 « Subventions d'équipement versées » est un chapitre globalisé regroupant les comptes 204 et 2324.

II – PRESENTATION GENERALE DU BUDGET	II
VUE D'ENSEMBLE DU BUDGET – VOTE ET REPORTS	A

		DEPENSES	RECETTES
VOTE	Crédits d'investissement votés au titre du présent budget (y compris le compte 1068)	611 171,92	280 459,55
+		+	+
REPORTS	Restes à réaliser de l'exercice précédent (RAR N-1) (1)	0,00	0,00
	001 Solde d'exécution de la section d'investissement reporté (1)	(si solde négatif) 0,00	(si solde positif) 330 712,37
=		=	=
Total de la section d'investissement (2)		611 171,92	611 171,92
		DEPENSES	RECETTES
VOTE	Crédits de fonctionnement votés au titre du présent budget	377 959,55	164 576,12
+		+	+
REPORTS	Restes à réaliser de l'exercice précédent (RAR N-1) (1)	0,00	0,00
	002 Résultat de fonctionnement reporté (1)	(si déficit) 0,00	(si excédent) 213 383,43
=		=	=
Total de la section de fonctionnement (3)		377 959,55	377 959,55
TOTAL DU BUDGET (4)		989 131,47	989 131,47

(1) A servir uniquement en cas de reprise des résultats de l'exercice précédent, soit après le vote du compte administratif, soit en cas de reprise anticipée des résultats.

Les restes à réaliser de la section de fonctionnement correspondent : en dépenses, aux dépenses engagées non mandatées et non rattachées telles qu'elles ressortissent de la comptabilité des engagements ; et en recettes, aux recettes certaines n'ayant pas donné lieu à l'émission d'un titre et non rattachées.

Les restes à réaliser de la section d'investissement correspondent : en dépenses, aux dépenses engagées non mandatées au 31/12 de l'exercice précédent telles qu'elles ressortissent de la comptabilité des engagements ; et en recettes, aux recettes certaines n'ayant pas donné lieu à l'émission d'un titre au 31/12 de l'exercice précédent.

(2) Total de la section d'investissement = RAR + solde d'exécution reporté + crédits d'investissement votés.

(3) Total de la section de fonctionnement = RAR + résultat reporté + crédits de fonctionnement votés.

(4) Total du budget = total de la section de fonctionnement + total de la section d'investissement.

<b>II – PRESENTATION GENERALE DU BUDGET</b>	<b>II</b>
<b>PRESENTATION DES AP VOTEES</b>	<b>B1</b>

AUTORISATION DE PROGRAMME (1)		Chapitre(s)	Montant
Numéro	Libellé		
AP19.002	REHABILITATION SPORTING CASINO	23	-7 242 457,25
<b>TOTAL</b>			<b>-7 242 457,25</b>

<b>« AP de dépenses imprévues » (2)</b>	020	0,00
---	-----	------

<b>TOTAL GENERAL</b>	<b>-7 242 457,25</b>
----------------------	----------------------

(1) Il s'agit des AP nouvelles qui sont votées lors de la séance d'adoption du budget. Cela concerne des AP relatives à de nouvelles programmations pluriannuelles mais également des AP modifiant un stock d'AP existant.

(2) L'assemblée peut voter des AP de « dépenses imprévues ». Leur montant est limité à 2 % des dépenses réelles de la section correspondante. En fin d'exercice, ces AP sont automatiquement annulées si elles n'ont pas été engagées.

<b>II – PRESENTATION GENERALE DU BUDGET</b>	<b>II</b>
<b>PRESENTATION DES AE VOTEES</b>	<b>B2</b>

AUTORISATION D'ENGAGEMENT (1)		Chapitre(s)	Montant
Numéro	Libellé		
TOTAL			

<b>« AE de dépenses imprévues » (2)</b>	<b>022</b>	<b>0,00</b>
---	------------	-------------

<b>TOTAL GENERAL</b>	<b>0,00</b>
----------------------	-------------

(1) Il s'agit des AE nouvelles qui sont votées lors de la séance d'adoption du budget. Cela concerne des AE relatives à de nouveaux engagements pluriannuels mais également des AE modifiant un stock d'AE existant.

(2) L'assemblée peut voter des AE de « dépenses imprévues ». Leur montant est limité à 2 % des dépenses réelles de la section correspondante. En fin d'exercice, ces AE sont automatiquement annulées si elles n'ont pas été engagées.

II – PRESENTATION GENERALE DU BUDGET	II
EQUILIBRE FINANCIER DU BUDGET – SECTION D'INVESTISSEMENT	C1

## DEPENSES D'INVESTISSEMENT

Chap.	Libellé	Pour mémoire, budget précédent (1)	Restes à réaliser N-1	Propositions nouvelles (2)	Vote de l'assemblée	TOTAL (= RAR + vote)
018	RSA	0,00	0,00	0,00	0,00	0,00
20	Immobilisations incorporelles (sauf le 204) (y compris opérations) (3)	5 000,00	0,00	0,00	0,00	0,00
204	Subventions d'équipement versées (y compris opérations) (3) (8)	0,00	0,00	0,00	0,00	0,00
21	Immobilisations corporelles (y compris opérations) (3)	40 000,00	0,00	40 000,00	40 000,00	40 000,00
22	Immobilisations reçues en affectation (y compris opérations) (3) (4)	0,00	0,00	0,00	0,00	0,00
23	Immobilisations en cours (sauf 2324) (y compris opérations) (3)	662 291,89	0,00	571 171,92	571 171,92	571 171,92
<b>Total des dépenses d'équipement</b>		<b>707 291,89</b>	<b>0,00</b>	<b>611 171,92</b>	<b>611 171,92</b>	<b>611 171,92</b>
10	Dotations, fonds divers et réserves	0,00	0,00	0,00	0,00	0,00
13	Subventions d'investissement (3)	0,00	0,00	0,00	0,00	0,00
16	Emprunts et dettes assimilées	0,00	0,00	0,00	0,00	0,00
18	Cpte de liaison : affectation (BA,régie) (5)	0,00	0,00	0,00	0,00	0,00
26	Participations et créances rattachées	0,00	0,00	0,00	0,00	0,00
27	Autres immobilisations financières (3)	0,00	0,00	0,00	0,00	0,00
<b>Total des dépenses financières</b>		<b>0,00</b>	<b>0,00</b>	<b>0,00</b>	<b>0,00</b>	<b>0,00</b>
45...	Chapitres d'opérations pour compte de tiers (6)	0,00	0,00	0,00	0,00	0,00
<b>Total des dépenses réelles d'investissement</b>		<b>707 291,89</b>	<b>0,00</b>	<b>611 171,92</b>	<b>611 171,92</b>	<b>611 171,92</b>

040	Opérations ordre transf. entre sections (7)	0,00		0,00	0,00	0,00
041	Opérations patrimoniales (7)	0,00		0,00	0,00	0,00
<b>Total des dépenses d'ordre d'investissement</b>		<b>0,00</b>		<b>0,00</b>	<b>0,00</b>	<b>0,00</b>

<b>TOTAL</b>	<b>707 291,89</b>	<b>0,00</b>	<b>611 171,92</b>	<b>611 171,92</b>	<b>611 171,92</b>
--------------	-------------------	-------------	-------------------	-------------------	-------------------

+

<b>D 001 SOLDE D'EXECUTION NEGATIF REPORTE OU ANTICIPE</b>	<b>0,00</b>
--	-------------

=

<b>TOTAL DES DEPENSES D'INVESTISSEMENT CUMULEES</b>	<b>611 171,92</b>
---	-------------------

(1) Voir état I-B pour la comparaison par rapport au budget précédent.

(2) Proposition formulée par le président pour l'exercice N.

(3) Hors dépenses imputées au chapitre 018.

(4) En dépenses, le chapitre 22 retrace les travaux d'investissement réalisés sur les biens reçus en affectation. En recette, il retrace, le cas échéant, l'annulation de tels travaux effectués sur un exercice antérieur.

(5) A servir uniquement lorsque la collectivité effectue une dotation initiale en espèces au profit d'un service public non personnalisé qu'elle crée.

(6) Seul le total des opérations pour compte de tiers figure sur cet état (voir le détail en IV-B5).

(7) DF 023 = RI 021 ; DI 040 = RF 042 ; RI 040 = DF 042 ; DI 041 = RI 041.

(8) Le chapitre 204 « Subventions d'équipement versées » est un chapitre globalisé regroupant les comptes 204 et 2324.



<b>II – PRESENTATION GENERALE DU BUDGET</b>	<b>II</b>
<b>EQUILIBRE FINANCIER DU BUDGET – SECTION D'INVESTISSEMENT</b>	<b>C1</b>

**RECETTES D'INVESTISSEMENT**

Chap.	Libellé	Pour mémoire, budget précédent (1)	Restes à réaliser N-1	Propositions nouvelles (2)	Vote de l'assemblée	TOTAL (= RAR + vote)
018	RSA	0,00	0,00	0,00	0,00	0,00
13	Subventions d'investissement (reçues) (sauf le 138) (3)	10 000,00	0,00	0,00	0,00	0,00
16	Emprunts et dettes assimilées (4)	0,00	0,00	0,00	0,00	0,00
20	Immobilisations incorporelles (sauf le 204) (3)	0,00	0,00	0,00	0,00	0,00
204	Subventions d'équipement versées (3) (13)	0,00	0,00	0,00	0,00	0,00
21	Immobilisations corporelles (3)	0,00	0,00	0,00	0,00	0,00
22	Immobilisations reçues en affectation (3) (5)	0,00	0,00	0,00	0,00	0,00
23	Immobilisations en cours (sauf 2324) (3)	0,00	0,00	0,00	0,00	0,00
<b>Total des recettes d'équipement</b>		<b>10 000,00</b>	<b>0,00</b>	<b>0,00</b>	<b>0,00</b>	<b>0,00</b>
10	Dotations, fonds divers et réserves (sauf 1068)	0,00	0,00	0,00	0,00	0,00
1068	Excédents de fonctionnement capitalisés (6)	0,00	0,00	0,00	0,00	0,00
138	Autres subventions invest. non transf. (3) (7)	0,00	0,00	0,00	0,00	0,00
16	Emprunts et dettes assimilées	0,00	0,00	0,00	0,00	0,00
18	Cpte de liaison : affectation (BA,régie) (8)	0,00	0,00	0,00	0,00	0,00
26	Participations et créances rattachées	0,00	0,00	0,00	0,00	0,00
27	Autres immobilisations financières (3)	0,00	0,00	0,00	0,00	0,00
024	Produits des cessions d'immobilisations	0,00	0,00	0,00	0,00	0,00
<b>Total des recettes financières</b>		<b>0,00</b>	<b>0,00</b>	<b>0,00</b>	<b>0,00</b>	<b>0,00</b>
45...	Chapitres d'opérations pour le compte de tiers (9)	0,00	0,00	0,00	0,00	0,00
<b>Total des recettes réelles d'investissement</b>		<b>10 000,00</b>	<b>0,00</b>	<b>0,00</b>	<b>0,00</b>	<b>0,00</b>

021	Virement de la section de fonctionnement (10)	118 903,40		220 459,55	220 459,55	220 459,55
040	Opérations ordre transf. entre sections (10) (11)	55 000,00		60 000,00	60 000,00	60 000,00
041	Opérations patrimoniales (10)	0,00		0,00	0,00	0,00
<b>Total des recettes d'ordre d'investissement</b>		<b>173 903,40</b>		<b>280 459,55</b>	<b>280 459,55</b>	<b>280 459,55</b>

<b>TOTAL</b>	<b>183 903,40</b>	<b>0,00</b>	<b>280 459,55</b>	<b>280 459,55</b>	<b>280 459,55</b>
--------------	-------------------	-------------	-------------------	-------------------	-------------------

+

<b>R 001 SOLDE D'EXECUTION POSITIF REPORTE OU ANTICIPE</b>	<b>330 712,37</b>
--	-------------------

=

<b>TOTAL DES RECETTES D'INVESTISSEMENT CUMULEES</b>	<b>611 171,92</b>
---	-------------------

**Pour information :**

Il s'agit, pour un budget voté en équilibre, des ressources propres correspondant à l'excédent des recettes réelles de fonctionnement sur les dépenses réelles de fonctionnement. Il sert à financer le remboursement du capital de la dette et les nouveaux investissements de la collectivité.

**AUTOFINANCEMENT PREVISIONNEL DÉGAGÉ PAR  
LA SECTION DE FONCTIONNEMENT (12)**

280 459,55

(1) Voir état I-B pour la comparaison par rapport au budget précédent.

(2) Proposition formulée par le président pour l'exercice N.

(3) Hors recettes imputées au chapitre 018.

(4) Sauf 165, 166 et 16449.

(5) En dépenses, le chapitre 22 retrace les travaux d'investissement réalisés sur les biens reçus en affectation. En recette, il retrace, le cas échéant, l'annulation de tels travaux effectués sur un exercice antérieur.

(6) Le compte 1068 n'est pas un chapitre mais un article du chapitre 10.

(7) Le compte 138 n'est pas un chapitre mais une subdivision du chapitre 13.

(8) A servir uniquement lorsque la collectivité effectue une dotation initiale en espèces au profit d'un service public non personnalisé qu'elle crée.

(9) Seul le total des opérations pour compte de tiers figure sur cet état (voir le détail en IV-B5).

(10) DF 023 = RI 021 ; DI 040 = RF 042 ; RI 040 = DF 042 ; DI 041 = RI 041.

(11) Les comptes 15, 29, 39, 49 et 59 peuvent figurer dans le détail du chapitre si la collectivité a opté pour le régime des provisions budgétaires, conformément aux dispositions législatives et réglementaires applicables.

(12) Solde de l'opération DF 023 + DF 042 – RF 042 ou solde de l'opération RI 021 + RI 040 – DI 040.

(13) Le chapitre 204 « Subventions d'équipement versées » est un chapitre globalisé regroupant les comptes 204 et 2324.

II – PRESENTATION GENERALE DU BUDGET	II
EQUILIBRE FINANCIER – SECTION DE FONCTIONNEMENT	C2

## DEPENSES DE FONCTIONNEMENT

Chap.	Libellé	Pour mémoire, budget précédent (1)	Restes à réaliser N-1	Propositions nouvelles (2)	Vote de l'assemblée	TOTAL (= RAR + vote)
011	Charges à caractère général (3)	78 000,00	0,00	87 000,00	87 000,00	87 000,00
012	Charges de personnel et frais assimilés (3)	500,00	0,00	500,00	500,00	500,00
014	Atténuations de produits	0,00	0,00	0,00	0,00	0,00
016	APA	0,00	0,00	0,00	0,00	0,00
017	RSA / Régularisations de RMI	0,00	0,00	0,00	0,00	0,00
65	Autres charges de gestion courante (sauf 6586) (3)	770 000,00	0,00	0,00	0,00	0,00
6586	Frais fonctionnement des groupes d'élus	0,00	0,00	0,00	0,00	0,00
<b>Total des dépenses de gestion courante</b>		<b>848 500,00</b>	<b>0,00</b>	<b>87 500,00</b>	<b>87 500,00</b>	<b>87 500,00</b>
66	Charges financières	0,00	0,00	0,00	0,00	0,00
67	Charges spécifiques (3)	10 000,00	0,00	10 000,00	10 000,00	10 000,00
68	Dotations aux provisions, dépréciations (semi-budgétaires) (3)	0,00		0,00	0,00	0,00
<b>Total des dépenses réelles de fonctionnement</b>		<b>858 500,00</b>	<b>0,00</b>	<b>97 500,00</b>	<b>97 500,00</b>	<b>97 500,00</b>

023	Virement à la section d'investissement (4)	118 903,40		220 459,55	220 459,55	220 459,55
042	Opérations ordre transf. entre sections (4) (5)	55 000,00		60 000,00	60 000,00	60 000,00
043	Opérations ordre intérieur de la section (4)	0,00		0,00	0,00	0,00
<b>Total des dépenses d'ordre de fonctionnement</b>		<b>173 903,40</b>		<b>280 459,55</b>	<b>280 459,55</b>	<b>280 459,55</b>

<b>TOTAL</b>	<b>1 032 403,40</b>	<b>0,00</b>	<b>377 959,55</b>	<b>377 959,55</b>	<b>377 959,55</b>
--------------	---------------------	-------------	-------------------	-------------------	-------------------

+

<b>D 002 RESULTAT REPORTE OU ANTICIPE</b>	<b>0,00</b>
---	-------------

=

<b>TOTAL DES DEPENSES DE FONCTIONNEMENT CUMULEES</b>	<b>377 959,55</b>
--	-------------------

(1) Voir état I-B pour la comparaison par rapport au budget précédent.

(2) Proposition formulée par le président pour l'exercice N.

(3) Hors dépenses imputées aux chapitres 016 et 017.

(4) DF 023 = RI 021 ; DI 040 = RF 042 ; RI 040 = DF 042 ; DF 043 = RF 043.

(5) Les comptes 68 peuvent figurer dans le détail du chapitre si la collectivité a opté pour le régime des provisions budgétaires, conformément aux dispositions législatives et réglementaires applicables.

II – PRESENTATION GENERALE DU BUDGET	II
EQUILIBRE FINANCIER – SECTION DE FONCTIONNEMENT	C2

## RECETTES DE FONCTIONNEMENT

Chap.	Libellé	Pour mémoire, budget précédent (1)	Restes à réaliser N-1	Propositions nouvelles (2)	Vote de l'assemblée	TOTAL (= RAR + vote)
013	Atténuations de charges (3)	0,00	0,00	0,00	0,00	0,00
016	APA	0,00	0,00	0,00	0,00	0,00
017	RSA / Régularisations de RMI	0,00	0,00	0,00	0,00	0,00
70	Prod. services, domaine, ventes diverses	3 100,00	0,00	3 150,00	3 150,00	3 150,00
73	Impôts et taxes (sauf le 731)	0,00	0,00	0,00	0,00	0,00
731	Fiscalité locale	100 000,00	0,00	35 000,00	35 000,00	35 000,00
74	Dotations et participations (3)	0,00	0,00	0,00	0,00	0,00
75	Autres produits de gestion courante (3)	155 500,00	0,00	126 426,12	126 426,12	126 426,12
<b>Total des recettes de gestion courante</b>		<b>258 600,00</b>	<b>0,00</b>	<b>164 576,12</b>	<b>164 576,12</b>	<b>164 576,12</b>
76	Produits financiers	0,00	0,00	0,00	0,00	0,00
77	Produits spécifiques (3)	0,00	0,00	0,00	0,00	0,00
78	Reprises amort., dépréciations, prov. (semi-budgétaires) (3)	0,00		0,00	0,00	0,00
<b>Total des recettes réelles de fonctionnement</b>		<b>258 600,00</b>	<b>0,00</b>	<b>164 576,12</b>	<b>164 576,12</b>	<b>164 576,12</b>

042	Opérations ordre transf. entre sections (4) (5)	0,00		0,00	0,00	0,00
043	Opérations ordre intérieur de la section (4)	0,00		0,00	0,00	0,00
<b>Total des recettes d'ordre de fonctionnement</b>		<b>0,00</b>		<b>0,00</b>	<b>0,00</b>	<b>0,00</b>

<b>TOTAL</b>	<b>258 600,00</b>	<b>0,00</b>	<b>164 576,12</b>	<b>164 576,12</b>	<b>164 576,12</b>
--------------	-------------------	-------------	-------------------	-------------------	-------------------

+

<b>R 002 RESULTAT REPORTE OU ANTICIPE</b>	<b>213 383,43</b>
---	-------------------

=

<b>TOTAL DES RECETTES DE FONCTIONNEMENT CUMULEES</b>	<b>377 959,55</b>
--	-------------------

## Pour information :

<b>AUTOFINANCEMENT PREVISIONNEL DÉGAGÉ AU PROFIT DE LA SECTION D'INVESTISSEMENT (6)</b>	<b>280 459,55</b>	Il s'agit, pour un budget voté en équilibre, des ressources propres correspondant à l'excédent des recettes réelles de fonctionnement sur les dépenses réelles de fonctionnement. Il sert à financer le remboursement du capital de la dette et les nouveaux investissements de la collectivité.
---	-------------------	--

(1) Voir état I-B pour la comparaison par rapport au budget précédent.

(2) Proposition formulée par le président pour l'exercice N.

(3) Hors recettes imputées aux chapitres 016 et 017.

(4) DF 023 = RI 021 ; DI 040 = RF 042 ; RI 040 = DF 042 ; DF 043 = RF 043.

(5) Les comptes 78 peuvent figurer dans le détail du chapitre si la collectivité a opté pour le régime des provisions budgétaires, conformément aux dispositions législatives et réglementaires applicables.

(6) Solde de l'opération DF 023 + DF 042 – RF 042 ou solde de l'opération RI 021 + RI 040 – DI 040.

II – PRESENTATION GENERALE DU BUDGET	II
BALANCE GENERALE – DEPENSES	D1

## DEPENSES D'INVESTISSEMENT (y compris RAR)

INVESTISSEMENT		Opérations réelles (1)	Opérations d'ordre (2)	TOTAL
10	Dotations, fonds divers et réserves	0,00	0,00	0,00
13	Subventions d'investissement (3)	0,00	0,00	0,00
15	Provisions pour risques et charges (4)		0,00	0,00
16	Emprunts et dettes assimilées (sauf 1688 non budgétaire)	0,00	0,00	0,00
18	Cpte de liaison : affectation (BA,régie)	(7) 0,00		0,00
	Total des opérations d'équipement	571 171,92		571 171,92
20	Immobilisations incorporelles (sauf 204) (3) (5)	0,00	0,00	0,00
204	Subventions d'équipement versées (3) (5) (10)	0,00	0,00	0,00
21	Immobilisations corporelles (3) (5)	40 000,00	0,00	40 000,00
22	Immobilisations reçues en affectation (3) (5)	(8) 0,00	0,00	0,00
23	Immobilisations en cours (3) (sauf 2324) (5)	0,00	0,00	0,00
018	RSA	0,00	0,00	0,00
26	Participations et créances rattachées	0,00	0,00	0,00
27	Autres immobilisations financières (3)	0,00	0,00	0,00
28	Amortissement des immobilisations (reprises)		0,00	0,00
29	Dépréciations des immobilisations (4)		0,00	0,00
39	Dépréciation des stocks et en-cours (4)		0,00	0,00
3...	Stocks et en-cours		0,00	0,00
198	Neutralisation des amortissements		0,00	0,00
45	Chapitres d'opérations pour compte de tiers (6)	0,00	0,00	0,00
481	Charges à rép. sur plusieurs exercices		0,00	0,00
49	Dépréciation des comptes de tiers (4)		0,00	0,00
59	Dépréciation des comptes financiers (4)		0,00	0,00
Dépenses d'investissement – Total		611 171,92	0,00	611 171,92

+

D 001 SOLDE D'EXECUTION NEGATIF REPORTE OU ANTICIPE	0,00
---	------

=

TOTAL DES DEPENSES D'INVESTISSEMENT CUMULEES	611 171,92
--	------------

## DEPENSES DE FONCTIONNEMENT (y compris RAR)

FONCTIONNEMENT		Opérations réelles (1)	Opérations d'ordre (2)	TOTAL
011	Charges à caractère général (9)	87 000,00		87 000,00
012	Charges de personnel et frais assimilés (9)	500,00		500,00
014	Atténuations de produits	0,00		0,00
016	APA	0,00		0,00
017	RSA / Régularisations de RMI	0,00		0,00
60	Achats et variation des stocks		0,00	0,00
65	Autres charges de gestion courante (sauf 6586) (9)	0,00	0,00	0,00
6586	Frais fonctionnement des groupes d'élus	0,00		0,00
66	Charges financières	0,00	0,00	0,00
67	Charges spécifiques (9)	10 000,00	0,00	10 000,00
68	Dot. aux amortissements et provisions (9)	0,00	60 000,00	60 000,00
71	Production stockée (ou déstockage)		0,00	0,00
023	Virement à la section d'investissement		220 459,55	220 459,55
Dépenses de fonctionnement – Total		97 500,00	280 459,55	377 959,55

+

D 002 RESULTAT REPORTE OU ANTICIPE	0,00
------------------------------------	------

=

TOTAL DES DEPENSES DE FONCTIONNEMENT CUMULEES	377 959,55
---	------------

(1) Y compris les opérations relatives au rattachement et les opérations d'ordre semi-budgétaires.

(2) Voir la liste des opérations d'ordre de l'instruction budgétaire et comptable M. 57.

(3) Hors dépenses imputées au chapitre 018.

(4) Ces chapitres ne sont à renseigner que si la collectivité applique le régime des provisions budgétaires, conformément aux dispositions législatives et réglementaires applicables.

(5) Hors chapitres opérations.

(6) Seul le total des opérations pour compte de tiers figure sur cet état (voir le détail en IV-B5).

(7) A utiliser uniquement dans le cas où la collectivité effectuerait une dotation initiale au profit d'un service public doté de la seule autonomie financière.

(8) A utiliser uniquement dans le cas où la collectivité effectuerait des dépenses sur des biens affectés.

(9) Hors dépenses imputées aux chapitres 016 et 017.

(10) Le chapitre 204 « Subventions d'équipement versées » est un chapitre globalisé regroupant les comptes 204 et 2324.

II – PRESENTATION GENERALE DU BUDGET	II
BALANCE GENERALE – RECETTES	D2

## RECETTES D'INVESTISSEMENT (y compris RAR)

INVESTISSEMENT	Opérations réelles (1)	Opérations d'ordre (2)	TOTAL
10 Dotations, fonds divers et réserves (sauf 1068)	0,00	0,00	0,00
13 Subventions d'investissement (reçues) (3)	0,00	0,00	0,00
15 Provisions pour risques et charges (4)		0,00	0,00
16 Emprunts et dettes assimilées (sauf 1688 non budgétaire)	0,00	0,00	0,00
18 Cpte de liaison : affectation (BA,régie)	(6) 0,00		0,00
20 Immobilisations incorporelles (sauf le 204) (3)	0,00	0,00	0,00
204 Subventions d'équipement versées (3) (9)	0,00	0,00	0,00
21 Immobilisations corporelles (3)	0,00	0,00	0,00
22 Immobilisations reçues en affectation (3)	(7) 0,00	0,00	0,00
23 Immobilisations en cours(sauf 2324) (3)	0,00	0,00	0,00
018 RSA	0,00	0,00	0,00
26 Participations et créances rattachées	0,00	0,00	0,00
27 Autres immobilisations financières (3)	0,00	0,00	0,00
28 Amortissement des immobilisations		60 000,00	60 000,00
29 Dépréciations des immobilisations (4)		0,00	0,00
39 Dépréciation des stocks et en-cours (4)		0,00	0,00
3... Stocks et en-cours		0,00	0,00
45 Chapitres d'opérations pour compte de tiers (5)	0,00	0,00	0,00
481 Charges à rép. sur plusieurs exercices		0,00	0,00
49 Dépréciation des comptes de tiers (4)		0,00	0,00
59 Dépréciation des comptes financiers (4)		0,00	0,00
021 Virement de la section de fonctionnement		220 459,55	220 459,55
024 Produits des cessions d'immobilisations	0,00		0,00
<b>Recettes d'investissement – Total</b>	<b>0,00</b>	<b>280 459,55</b>	<b>280 459,55</b>

+

R 001 SOLDE D'EXECUTION POSITIF REPORTE OU ANTICIPE	330 712,37
---	------------

+

R 1068 AFFECTATION DU RESULTAT	0,00
--------------------------------	------

=

<b>TOTAL DES RECETTES D'INVESTISSEMENT CUMULEES</b>	<b>611 171,92</b>
---	-------------------

## RECETTES DE FONCTIONNEMENT (y compris RAR)

FONCTIONNEMENT	Opérations réelles (1)	Opérations d'ordre (2)	TOTAL
013 Atténuations de charges (8)	0,00		0,00
016 APA	0,00		0,00
017 RSA / Régularisations de RMI	0,00		0,00
60 Achats et variation des stocks		0,00	0,00
70 Prod. services, domaine, ventes diverses	3 150,00		3 150,00
71 Production stockée (ou déstockage)		0,00	0,00
72 Production immobilisée		0,00	0,00
73 Impôts et taxes (sauf 731)	0,00		0,00
731 Fiscalité locale	35 000,00		35 000,00
74 Dotations et participations (8)	0,00		0,00
75 Autres produits de gestion courante (8)	126 426,12	0,00	126 426,12
76 Produits financiers	0,00	0,00	0,00
77 Produits spécifiques (8)	0,00	0,00	0,00
78 Reprise sur amortissements et provisions (8)	0,00	0,00	0,00
79 Transferts de charges		0,00	0,00
<b>Recettes de fonctionnement – Total</b>	<b>164 576,12</b>	<b>0,00</b>	<b>164 576,12</b>

+

R 002 RESULTAT REPORTE OU ANTICIPE	213 383,43
------------------------------------	------------

=

<b>TOTAL DES RECETTES DE FONCTIONNEMENT CUMULEES</b>	<b>377 959,55</b>
--	-------------------

- (1) Y compris les opérations relatives au rattachement et les opérations d'ordre semi-budgétaires.
- (2) Voir la liste des opérations d'ordre de l'instruction budgétaire et comptable M. 57.
- (3) Hors recettes imputées au chapitre 018.
- (4) Ces chapitres ne sont à renseigner que si la collectivité applique le régime des provisions budgétaires, conformément aux dispositions législatives et réglementaires applicables.
- (5) Seul le total des opérations pour compte de tiers figure sur cet état (voir le détail en IV-B5).
- (6) A utiliser uniquement dans le cas où la collectivité effectuerait une dotation initiale au profit d'un service public doté de la seule autonomie financière.
- (7) A utiliser uniquement dans le cas où la collectivité effectuerait des dépenses sur des biens affectés.
- (8) Hors recettes imputées aux chapitres 016 et 017.
- (9) Le chapitre 204 « Subventions d'équipement versées » est un chapitre globalisé regroupant les comptes 204 et 2324.



III – VOTE DU BUDGET	III
SECTION D'INVESTISSEMENT – VUE D'ENSEMBLE – DEPENSES – AP NOUVELLES ET CREDITS DE L'EXERCICE	A

## DEPENSES

Chapitre	Pour mémoire, budget précédent (1)	RAR N-1  I	Vote de l'assemblée sur les AP lors de la séance budgétaire (2)	Propositions nouvelles	Vote de l'assemblée  II	Pour information, dépenses gérées dans le cadre d'une AP	Pour information, dépenses gérées hors AP	TOTAL (RAR N-1 + Vote)  III = I + II
<b>TOTAL</b>	<b>707 291,89</b>	<b>0,00</b>	<b>-7 242 457,25</b>	<b>611 171,92</b>	<b>611 171,92</b>	<b>571 171,92</b>	<b>40 000,00</b>	<b>611 171,92</b>
018 RSA	0,00	0,00	0,00	0,00	0,00	0,00	0,00	0,00
20 Immobilisations incorporelles (sauf 204)	5 000,00	0,00	0,00	0,00	0,00	0,00	0,00	0,00
204 Subventions d'équipement versées (9)	0,00	0,00	0,00	0,00	0,00	0,00	0,00	0,00
21 Immobilisations corporelles	40 000,00	0,00	0,00	40 000,00	40 000,00	0,00	40 000,00	40 000,00
22 Immobilisations reçues en affectation	0,00	0,00	0,00	0,00	0,00	0,00	0,00	0,00
23 Immobilisations en cours (sauf 2324)	256 991,89	0,00	0,00	0,00	0,00	0,00	0,00	0,00
Total des opérations d'équipement (3)	405 300,00	0,00	-7 242 457,25	571 171,92	571 171,92	571 171,92	0,00	571 171,92
<b>Total des dépenses d'équipement</b>	<b>707 291,89</b>	<b>0,00</b>	<b>-7 242 457,25</b>	<b>611 171,92</b>	<b>611 171,92</b>	<b>571 171,92</b>	<b>40 000,00</b>	<b>611 171,92</b>
10 Dotations, fonds divers et réserves	0,00	0,00		0,00	0,00		0,00	0,00
13 Subventions d'investissement	0,00	0,00		0,00	0,00		0,00	0,00
16 Emprunts et dettes assimilées (sauf 1688 non budgétaire)	0,00	0,00		0,00	0,00		0,00	0,00
18 Cpte de liaison : affectation (BA,régie)	0,00	0,00		0,00	0,00		0,00	0,00
26 Participations et créances rattachées	0,00	0,00	0,00	0,00	0,00	0,00	0,00	0,00
27 Autres immobilisations financières	0,00	0,00	0,00	0,00	0,00	0,00	0,00	0,00
020 Dépenses imprévues (dans le cadre d'une AP)			0,00					
<b>Total des dépenses financières</b>	<b>0,00</b>	<b>0,00</b>	<b>0,00</b>	<b>0,00</b>	<b>0,00</b>	<b>0,00</b>	<b>0,00</b>	<b>0,00</b>
45 Chapitres d'opérations pour compte de tiers (4)	0,00	0,00	0,00	0,00	0,00	0,00	0,00	0,00
<b>Total des dépenses réelles</b>	<b>707 291,89</b>	<b>0,00</b>	<b>-7 242 457,25</b>	<b>611 171,92</b>	<b>611 171,92</b>	<b>571 171,92</b>	<b>40 000,00</b>	<b>611 171,92</b>
040 Opérations ordre transf. entre sections (5) (6)	0,00			0,00	0,00		0,00	0,00
041 Opérations patrimoniales (7)	0,00			0,00	0,00		0,00	0,00
<b>Total des dépenses d'ordre</b>	<b>0,00</b>			<b>0,00</b>	<b>0,00</b>		<b>0,00</b>	<b>0,00</b>

<b>D001 Solde d'exécution négatif reporté ou anticipé (8)</b>	<b>0,00</b>
---	-------------

<b>Total des dépenses d'investissement cumulées</b>	<b>611 171,92</b>
---	-------------------

(1) Voir état I-B pour le contenu du budget précédent.

(2) Il s'agit des AP nouvelles qui sont votées lors de la séance d'adoption du budget. Cela concerne les AP relatives à de nouvelles programmations pluriannuelles mais également les AP modifiant un stock d'AP existant.

(3) Voir l'état III-A2.1 pour le détail des opérations d'équipement.

(4) Voir l'état IV-B5 pour le détail des opérations pour compte de tiers.

(5) Cf. définition du chapitre des opérations d'ordre (*DI 040 = RF 042*).

(6) Aucune prévision budgétaire ne doit figurer à l'article 192 (cf. chapitre 024 « produit des cessions d'immobilisations »).

(7) Cf. définition du chapitre des opérations d'ordre (*DI 041 = RI 041*).

(8) Le solde d'exécution reporté est le résultat constaté de l'exercice précédent qui fait l'objet d'un report et non d'un vote de l'assemblée délibérante. Inscrire en cas de reprise des résultats de l'exercice précédent (après vote du compte administratif ou si reprise anticipée des résultats).

(9) Le chapitre 204 « Subventions d'équipement versées » est un chapitre globalisé regroupant les comptes 204 et 2324.

III – VOTE DU BUDGET					III
SECTION D'INVESTISSEMENT – VUE D'ENSEMBLE – RECETTES					A

## RECETTES

Chapitre		Pour mémoire, budget précédent (1)	RAR N-1	Propositions nouvelles	Vote de l'assemblée	TOTAL (RAR N-1 + Vote)
			I		II	III = I + II
<b>TOTAL</b>		<b>183 903,40</b>	<b>0,00</b>	<b>280 459,55</b>	<b>280 459,55</b>	<b>280 459,55</b>
018	RSA	0,00	0,00	0,00	0,00	0,00
13	Subventions d'investissement (hors 138)	10 000,00	0,00	0,00	0,00	0,00
16	Emprunts et dettes assimilées (hors 16449, 165, 166 et 1688 non budgétaire)	0,00	0,00	0,00	0,00	0,00
20	Immobilisations incorporelles (sauf 204)	0,00	0,00	0,00	0,00	0,00
204	Subventions d'équipement versées (9)	0,00	0,00	0,00	0,00	0,00
21	Immobilisations corporelles	0,00	0,00	0,00	0,00	0,00
22	Immobilisations reçues en affectation	0,00	0,00	0,00	0,00	0,00
23	Immobilisations en cours (sauf 2324)	0,00	0,00	0,00	0,00	0,00
<b>Total des recettes d'équipement</b>		<b>10 000,00</b>	<b>0,00</b>	<b>0,00</b>	<b>0,00</b>	<b>0,00</b>
10	Dotations, fonds divers et réserves (sauf 1068)	0,00	0,00	0,00	0,00	0,00
138	Autres subventions invest. non transf.	0,00	0,00	0,00	0,00	0,00
16	Emprunts et dettes assimilées (16449, 165 et 166)	0,00	0,00	0,00	0,00	0,00
18	Cpte de liaison : affectation (BA,régie)	0,00	0,00	0,00	0,00	0,00
26	Participations et créances rattachées	0,00	0,00	0,00	0,00	0,00
27	Autres immobilisations financières	0,00	0,00	0,00	0,00	0,00
024	Produits des cessions d'immobilisations	0,00	0,00	0,00	0,00	0,00
<b>Total des recettes financières</b>		<b>0,00</b>	<b>0,00</b>	<b>0,00</b>	<b>0,00</b>	<b>0,00</b>
45	Chapitres d'opérations pour compte de tiers (2)	0,00	0,00	0,00	0,00	0,00
<b>Total des recettes réelles</b>		<b>10 000,00</b>	<b>0,00</b>	<b>0,00</b>	<b>0,00</b>	<b>0,00</b>
021	Virement de la section de fonctionnement	118 903,40		220 459,55	220 459,55	220 459,55
040	Opérations ordre transf. entre sections (3) (4) (5)	55 000,00		60 000,00	60 000,00	60 000,00
041	Opérations patrimoniales (6)	0,00		0,00	0,00	0,00
<b>Total des recettes d'ordre</b>		<b>173 903,40</b>		<b>280 459,55</b>	<b>280 459,55</b>	<b>280 459,55</b>

<b>R001 Solde d'exécution positif reporté ou anticipé (7)</b>	<b>330 712,37</b>
---	-------------------

<b>Affectation au compte 1068 (8)</b>	<b>0.00</b>
---------------------------------------	-------------

<b>Total des recettes d'investissement cumulées</b>	<b>611 171,92</b>
---	-------------------

(1) Voir état I-B pour le contenu du budget précédent.

(2) Voir l'état IV-B5 pour le détail des opérations pour compte de tiers.

(3) Cf. définition du chapitre des opérations d'ordre (*RI 040 = DF 042*).

(4) Les comptes 15, 29, 39, 49 et 59 peuvent figurer dans le détail du chapitre si la collectivité a opté pour le régime des provisions budgétaires, conformément aux dispositions législatives et réglementaires applicables.

(5) Aucune prévision budgétaire ne doit figurer à l'article 192 (cf. chapitre 024 « produit des cessions d'immobilisations »).

(6) Cf. définition du chapitre des opérations d'ordre (*DI 041 = RI 041*).

(7) Le solde d'exécution reporté est le résultat constaté de l'exercice précédent qui fait l'objet d'un report et non d'un vote de l'assemblée délibérante. Inscrire en cas de reprise des résultats de l'exercice précédent (après vote du compte administratif ou si reprise anticipée des résultats).

(8) Le montant inscrit doit être conforme à la délibération d'affectation du résultat. Ce montant ne fait donc pas l'objet d'un nouveau vote.

(9) Le chapitre 204 « Subventions d'équipement versées » est un chapitre globalisé regroupant les comptes 204 et 2324.

III – VOTE DU BUDGET								III
SECTION D'INVESTISSEMENT – DEPENSES – DETAIL PAR ARTICLE								A1

Chap. / art. (1)		Pour mémoire, budget précédent (2)	RAR N-1	Vote de l'assemblée sur les AP lors de la séance budgétaire (3)	Propositions nouvelles	Vote de l'assemblée	Pour information Crédits gérés dans le cadre d'une AP	Pour information Crédits gérés hors AP	TOTAL (RAR N-1 + Vote)
			I			II			III = I + II
<b>TOTAL</b>		<b>707 291,89</b>	<b>0,00</b>	<b>-7 242 457,25</b>	<b>611 171,92</b>	<b>611 171,92</b>	<b>571 171,92</b>	<b>40 000,00</b>	<b>611 171,92</b>
018	RSA	0,00	0,00	0,00	0,00	0,00	0,00	0,00	0,00
20	Immobilisations incorporelles (sauf 204)	5 000,00	0,00	0,00	0,00	0,00	0,00	0,00	0,00
2031	Frais d'études	5 000,00	0,00		0,00	0,00	0,00	0,00	0,00
204	Subventions d'équipement versées (9)	0,00	0,00	0,00	0,00	0,00	0,00	0,00	0,00
21	Immobilisations corporelles	40 000,00	0,00	0,00	40 000,00	40 000,00	0,00	40 000,00	40 000,00
21351	Bâtiments publics	20 000,00	0,00		20 000,00	20 000,00	0,00	20 000,00	20 000,00
21848	Autres matériels de bureau et mobiliers	10 000,00	0,00		10 000,00	10 000,00	0,00	10 000,00	10 000,00
2188	Autres immobilisations corporelles	10 000,00	0,00		10 000,00	10 000,00	0,00	10 000,00	10 000,00
22	Immobilisations reçues en affectation	0,00	0,00	0,00	0,00	0,00	0,00	0,00	0,00
23	Immobilisations en cours (sauf 2324)	256 991,89	0,00	0,00	0,00	0,00	0,00	0,00	0,00
2313	Constructions	256 991,89	0,00		0,00	0,00	0,00	0,00	0,00
	Total des opérations d'équipement (4)	405 300,00	0,00	-7 242 457,25	571 171,92	571 171,92	571 171,92	0,00	571 171,92
<b>Total des dépenses d'équipement</b>		<b>707 291,89</b>	<b>0,00</b>	<b>-7 242 457,25</b>	<b>611 171,92</b>	<b>611 171,92</b>	<b>571 171,92</b>	<b>40 000,00</b>	<b>611 171,92</b>
10	Dotations, fonds divers et réserves	0,00	0,00		0,00	0,00		0,00	0,00
13	Subventions d'investissement	0,00	0,00		0,00	0,00		0,00	0,00
16	Emprunts et dettes assimilées (sauf le 1688 non budgétaire)	0,00	0,00		0,00	0,00		0,00	0,00
18	Cpte de liaison : affectation (BA,régie)	0,00	0,00		0,00	0,00		0,00	0,00
26	Participations et créances rattachées	0,00	0,00	0,00	0,00	0,00	0,00	0,00	0,00
27	Autres immobilisations financières	0,00	0,00	0,00	0,00	0,00	0,00	0,00	0,00
020	Dépenses imprévues (dans le cadre d'une AP)			0,00					
<b>Total des dépenses financières</b>		<b>0,00</b>	<b>0,00</b>	<b>0,00</b>	<b>0,00</b>	<b>0,00</b>	<b>0,00</b>	<b>0,00</b>	<b>0,00</b>
45...	Opérations pour compte de tiers (5)	0,00	0,00	0,00	0,00	0,00	0,00	0,00	0,00

**COMMUNE DE SOORTS-HOSSEGOR - CASINO SOORTS-HOSSEGOR - BP - 2024**

Chap. / art. (1)		Pour mémoire, budget précédent (2)	RAR N-1	Vote de l'assemblée sur les AP lors de la séance budgétaire (3)	Propositions nouvelles	Vote de l'assemblée	Pour information Crédits gérés dans le cadre d'une AP	Pour information Crédits gérés hors AP	TOTAL (RAR N-1 + Vote)
			I			II			III = I + II
<b>Total des dépenses réelles</b>		<b>707 291,89</b>	<b>0,00</b>	<b>-7 242 457,25</b>	<b>611 171,92</b>	<b>611 171,92</b>	<b>571 171,92</b>	<b>40 000,00</b>	<b>611 171,92</b>
040	Opérations ordre transf. entre sections (6)	0,00			0,00	0,00		0,00	0,00
	Reprise sur autofinancement antérieur	0,00			0,00	0,00		0,00	0,00
	Charges transférées (7)	0,00			0,00	0,00		0,00	0,00
041	Opérations patrimoniales (8)	0,00			0,00	0,00		0,00	0,00
<b>Total des dépenses d'ordre</b>		<b>0,00</b>			<b>0,00</b>	<b>0,00</b>		<b>0,00</b>	<b>0,00</b>

(1) Détailler les articles conformément au plan de comptes.

(2) Voir état I-B pour le contenu du budget précédent.

(3) Il s'agit des AP nouvelles qui sont votées lors de la séance d'adoption du budget. Cela concerne les AP relatives à de nouvelles programmations pluriannuelles mais également les AP modifiant un stock d'AP existant.

(4) Voir état III-A2.1 pour le détail des opérations d'équipement.

(5) Il y a autant de ligne que d'opération pour compte de tiers.

(6) Cf. définition du chapitre des opérations d'ordre (DI 040 = RF 042).

(7) Aucune prévision budgétaire ne doit figurer à l'article 192 (cf. chapitre 024 « produit des cessions d'immobilisations »).

(8) Cf. définition du chapitre des opérations d'ordre (DI 041 = RI 041).

(9) Le chapitre 204 « Subventions d'équipement versées » est un chapitre globalisé regroupant les comptes 204 et 2324.

<b>III – VOTE DU BUDGET</b>	<b>III</b>
<b>SECTION D'INVESTISSEMENT – VUE D'ENSEMBLE DES OPERATIONS D'EQUIPEMENT</b>	<b>A2.1</b>

**Vue d'ensemble des chapitres des opérations d'équipement**

N° Opération	Libellé de l'opération	N° AP (1)	Pour mémoire réalisations cumulées au 01/01/N	RAR N-1	Propositions nouvelles	Vote de l'assemblée	Pour information Crédits gérés dans le cadre d'une AP	Pour information Crédits gérés hors AP
9455	REHABILITATION SPORTING CASINO	AP19-002	463 352,63	0,00	571 171,92	571 171,92	571 171,92	0,00
<b>TOTAL</b>			<b>463 352,63</b>	<b>0,00</b>	<b>571 171,92</b>	<b>571 171,92</b>	<b>571 171,92</b>	<b>0,00</b>

(1) Colonne à renseigner uniquement lorsque l'opération d'équipement est afférente à une AP.

III – VOTE DU BUDGET	III
SECTION D'INVESTISSEMENT – DETAIL DES OPERATIONS D'EQUIPEMENT	A2.2

**(1) CHAPITRE DES OPERATIONS D'EQUIPEMENT N° : 9455**  
**LIBELLE : REHABILITATION SPORTING CASINO**  
**AFFERENT A L'AUTORISATION DE PROGRAMME : AP19-002**

**DEPENSES**

Chap. / art. (2)	Libellé	AP votée y compris ajustement	Réalisations cumulées au 01/01/N	RAR N-1	Propositions nouvelles	Vote de l'assemblée
<b>DEPENSES</b>		<b>830 842,75</b>	<b>463 352,63</b>	<b>a 0,00</b>	<b>571 171,92</b>	<b>b 571 171,92</b>
20	Immobilisations incorporelles (sauf 204)	0,00	0,00	0,00	0,00	0,00
204	Subventions d'équipement versées (6)	0,00	0,00	0,00	0,00	0,00
21	Immobilisations corporelles	0,00	0,00	0,00	0,00	0,00
22	Immobilisations reçues en affectation	0,00	0,00	0,00	0,00	0,00
23	Immobilisations en cours (sauf 2324)	830 842,75	463 352,63	0,00	571 171,92	571 171,92
2313	Constructions	830 842,75	463 352,63	0,00	571 171,92	571 171,92

**FINANCEMENT EXTERNE (pour information) (facultatif)**

Chap. / art. (2)	Libellé	Réalisations cumulées affectées à l'opération au 01/01/N	RAR N-1	Propositions nouvelles	Vote de l'assemblée
<b>TOTAL RECETTES AFFECTEES (3)</b>		<b>0,00</b>	<b>c 0,00</b>	<b>0,00</b>	<b>d 0,00</b>
13	Subventions d'investissement (reçues) (sauf 138)	0,00	0,00	0,00	0,00
16	Emprunts et dettes assimilées (4)	0,00	0,00	0,00	0,00
20	Immobilisations incorporelles (sauf le 204)	0,00	0,00	0,00	0,00
204	Subventions d'équipement versées (6)	0,00	0,00	0,00	0,00
21	Immobilisations corporelles	0,00	0,00	0,00	0,00
22	Immobilisations reçues en affectation	0,00	0,00	0,00	0,00
23	Immobilisations en cours (sauf 2324)	0,00	0,00	0,00	0,00

<b>Solde = (c + d) – (a + b) (5)</b>	<b>-571 171,92</b>
--------------------------------------	--------------------

(1) Ouvrir une page par chapitre d'opération.

(2) Détailler les articles utilisés conformément au plan de comptes.

(3) Exceptionnellement, les comptes 20, 204, 21, 22 et 23 sont en recettes réelles en cas de réduction ou d'annulation de mandats donnant lieu à reversement.

(4) Sauf 165, 166 et 16449.

(5) Indiquer le signe algébrique.

(6) Le chapitre 204 « Subventions d'équipement versées » est un chapitre globalisé regroupant les comptes 204 et 2324.



<b>III – VOTE DU BUDGET</b>	<b>III</b>
<b>SECTION D'INVESTISSEMENT – DETAIL DES OPERATIONS D'EQUIPEMENT</b>	<b>A2.3</b>

Cet état ne contient pas d'information.

III – VOTE DU BUDGET					III
SECTION D'INVESTISSEMENT – RECETTES – DETAIL PAR ARTICLE					A3

Chap. / art. (1)		Pour mémoire, budget précédent (2)	RAR N-1  I	Propositions nouvelles	Vote de l'assemblée  II	TOTAL (RAR N-1 + Vote)  III = I + II
<b>TOTAL</b>		<b>183 903,40</b>	<b>0,00</b>	<b>280 459,55</b>	<b>280 459,55</b>	<b>280 459,55</b>
018	RSA	0,00	0,00	0,00	0,00	0,00
13	Subventions d'investissement (hors 138)	10 000,00	0,00	0,00	0,00	0,00
1322	Subv. non transf. Régions	0,00	0,00	0,00	0,00	0,00
1328	Autres subventions d'équip. non transf.	10 000,00	0,00	0,00	0,00	0,00
16	Emprunts et dettes assimilées (hors 1688 non budgétaire) (3)	0,00	0,00	0,00	0,00	0,00
20	Immobilisations incorporelles (sauf 204) (4)	0,00	0,00	0,00	0,00	0,00
204	Subventions d'équipement versées (4) (10)	0,00	0,00	0,00	0,00	0,00
21	Immobilisations corporelles (4)	0,00	0,00	0,00	0,00	0,00
22	Immobilisations reçues en affectation (4)	0,00	0,00	0,00	0,00	0,00
23	Immobilisations en cours (sauf 2324) (4)	0,00	0,00	0,00	0,00	0,00
<b>Total des recettes d'équipement</b>		<b>10 000,00</b>	<b>0,00</b>	<b>0,00</b>	<b>0,00</b>	<b>0,00</b>
10	Dotations, fonds divers et réserves (sauf 1068)	0,00	0,00	0,00	0,00	0,00
138	Autres subventions invest. non transf.	0,00	0,00	0,00	0,00	0,00
16	Emprunts et dettes assimilées (16449, 165 et 166)	0,00	0,00	0,00	0,00	0,00
18	Cpte de liaison : affectation (BA,régie)	0,00	0,00	0,00	0,00	0,00
26	Participations et créances rattachées	0,00	0,00	0,00	0,00	0,00
27	Autres immobilisations financières	0,00	0,00	0,00	0,00	0,00
024	Produits des cessions d'immobilisations	0,00	0,00	0,00	0,00	0,00
<b>Total des recettes financières</b>		<b>0,00</b>	<b>0,00</b>	<b>0,00</b>	<b>0,00</b>	<b>0,00</b>
45	Chapitres d'opérations pour compte de tiers (5)	0,00	0,00	0,00	0,00	0,00
<b>Total des recettes réelles</b>		<b>10 000,00</b>	<b>0,00</b>	<b>0,00</b>	<b>0,00</b>	<b>0,00</b>
021	Virement de la section de fonctionnement	118 903,40		220 459,55	220 459,55	220 459,55
040	Opérations ordre transf. entre sections (6) (7) (8)	55 000,00		60 000,00	60 000,00	60 000,00
281351	Bâtiments publics	55 000,00		60 000,00	60 000,00	60 000,00
281848	Autres matériels de bureau et mobiliers	0,00		0,00	0,00	0,00
28188	Autres immo. corporelles	0,00		0,00	0,00	0,00
041	Opérations patrimoniales (9)	0,00		0,00	0,00	0,00
<b>Total des recettes d'ordre</b>		<b>173 903,40</b>		<b>280 459,55</b>	<b>280 459,55</b>	<b>280 459,55</b>

(1) Détailler les articles utilisés conformément au plan de comptes.

(2) Voir état I-B pour le contenu du budget précédent.

(3) Sauf 165, 166 et 16449.

(4) Exceptionnellement, les comptes 20, 204, 21, 22 et 23 sont en recettes réelles en cas de réduction ou d'annulation de mandats donnant lieu à reversement.

(5) Voir l'annexe IV-B5 pour le détail des opérations pour compte de tiers.

(6) Cf. définition du chapitre des opérations d'ordre (RI 040 = DF 042).

(7) Les comptes 15, 29, 39, 49 et 59 peuvent figurer dans le détail du chapitre si la collectivité a opté pour le régime des provisions budgétaires, conformément aux dispositions législatives et réglementaires applicables.

(8) Aucune prévision budgétaire ne doit figurer à l'article 192 (cf. chapitre 024 « produit des cessions d'immobilisations »).

(9) Cf. définition du chapitre des opérations d'ordre (*DI 041 = RI 041*).

(10) Le chapitre 204 « Subventions d'équipement versées » est un chapitre globalisé regroupant les comptes 204 et 2324.

III – VOTE DU BUDGET								III
SECTION DE FONCTIONNEMENT – VUE D'ENSEMBLE – AE NOUVELLES ET CREDITS DE L'EXERCICE								B

## DEPENSES

Chap.	Libellé	Pour mémoire, budget précédent (1)	RAR N-1	Vote de l'assemblée sur les AE lors de la séance budgétaire (2)	Propositions nouvelles	Vote de l'assemblée	Pour information, dépenses gérées dans le cadre d'une AE	Pour information, dépenses gérées hors AE	TOTAL (RAR N-1 + Vote)
			I			II			III = I + II
<b>TOTAL</b>		<b>1 032 403,40</b>	<b>0,00</b>	<b>0,00</b>	<b>377 959,55</b>	<b>377 959,55</b>	<b>0,00</b>	<b>377 959,55</b>	<b>377 959,55</b>
011	Charges à caractère général (3)	78 000,00	0,00	0,00	87 000,00	87 000,00	0,00	87 000,00	87 000,00
012	Charges de personnel et frais assimilés (3)	500,00	0,00		500,00	500,00		500,00	500,00
014	Atténuations de produits	0,00	0,00		0,00	0,00		0,00	0,00
016	APA	0,00	0,00	0,00	0,00	0,00	0,00	0,00	0,00
017	RSA / Régularisations de RMI	0,00	0,00	0,00	0,00	0,00	0,00	0,00	0,00
65	Autres charges de gestion courante (sauf 6586) (3)	770 000,00	0,00	0,00	0,00	0,00	0,00	0,00	0,00
6586	Frais fonctionnement des groupes d'élus	0,00	0,00		0,00	0,00		0,00	0,00
<b>Total des dépenses de gestion des services</b>		<b>848 500,00</b>	<b>0,00</b>	<b>0,00</b>	<b>87 500,00</b>	<b>87 500,00</b>	<b>0,00</b>	<b>87 500,00</b>	<b>87 500,00</b>
66	Charges financières	0,00	0,00		0,00	0,00		0,00	0,00
67	Charges spécifiques (3)	10 000,00	0,00		10 000,00	10 000,00		10 000,00	10 000,00
68	Dotations aux provisions, dépréciations (semi-budgétaires) (3)	0,00			0,00	0,00		0,00	0,00
022	Dépenses imprévues (dans le cadre d'une AE)			0,00					
<b>Total des dépenses financières</b>		<b>10 000,00</b>	<b>0,00</b>	<b>0,00</b>	<b>10 000,00</b>	<b>10 000,00</b>		<b>10 000,00</b>	<b>10 000,00</b>
<b>Total des dépenses réelles</b>		<b>858 500,00</b>	<b>0,00</b>	<b>0,00</b>	<b>97 500,00</b>	<b>97 500,00</b>	<b>0,00</b>	<b>97 500,00</b>	<b>97 500,00</b>
023	Virement à la section d'investissement	118 903,40			220 459,55	220 459,55		220 459,55	220 459,55
042	Opérations ordre transf. entre sections (4)	55 000,00			60 000,00	60 000,00		60 000,00	60 000,00
043	Opérations ordre intérieur de la section	0,00			0,00	0,00		0,00	0,00
<b>Total des dépenses d'ordre</b>		<b>173 903,40</b>			<b>280 459,55</b>	<b>280 459,55</b>		<b>280 459,55</b>	<b>280 459,55</b>

<b>D002 Résultat reporté ou anticipé (5)</b>								<b>0,00</b>
--	--	--	--	--	--	--	--	-------------

<b>Total des dépenses de fonctionnement cumulées</b>								<b>377 959,55</b>
--	--	--	--	--	--	--	--	-------------------

(1) Voir état I-B pour le contenu du budget précédent.

(2) Il s'agit des AE nouvelles qui sont votées lors de la séance d'adoption du budget. Cela concerne les AE relatives à de nouveaux engagements pluriannuels mais également les AE modifiant un stock d'AE existant.

(3) Hors dépenses imputées aux chapitres 016 et 017.

(4) Les comptes 68 peuvent figurer dans le détail du chapitre si la collectivité a opté pour le régime des provisions budgétaires, conformément aux dispositions législatives et réglementaires applicables.

(5) Inscrire en cas de reprise des résultats de l'exercice précédent (après vote du compte administratif) ou si reprise anticipée des résultats.

<b>III – VOTE DU BUDGET</b>	<b>III</b>
<b>SECTION DE FONCTIONNEMENT – VUE D'ENSEMBLE</b>	<b>B</b>

**RECETTES**

Chap.	Libellé	Pour mémoire, budget précédent (1)	RAR N-1 I	Propositions nouvelles	Vote de l'assemblée II	Total (RAR N-1 + Vote) III = I + II
<b>TOTAL</b>		<b>258 600,00</b>	<b>0,00</b>	<b>164 576,12</b>	<b>164 576,12</b>	<b>164 576,12</b>
013	Atténuations de charges (2)	0,00	0,00	0,00	0,00	0,00
016	APA	0,00	0,00	0,00	0,00	0,00
017	RSA / Régularisations de RMI	0,00	0,00	0,00	0,00	0,00
70	Prod. services, domaine, ventes diverses	3 100,00	0,00	3 150,00	3 150,00	3 150,00
73	Impôts et taxes (sauf 731)	0,00	0,00	0,00	0,00	0,00
731	Fiscalité locale	100 000,00	0,00	35 000,00	35 000,00	35 000,00
74	Dotations et participations (2)	0,00	0,00	0,00	0,00	0,00
75	Autres produits de gestion courante (2)	155 500,00	0,00	126 426,12	126 426,12	126 426,12
<b>Total des recettes de gestion des services</b>		<b>258 600,00</b>	<b>0,00</b>	<b>164 576,12</b>	<b>164 576,12</b>	<b>164 576,12</b>
76	Produits financiers	0,00	0,00	0,00	0,00	0,00
77	Produits spécifiques (2)	0,00	0,00	0,00	0,00	0,00
78	Reprises amort., dépréciations, prov. (semi-budgétaires) (2)	0,00		0,00	0,00	0,00
<b>Total des recettes financières</b>		<b>0,00</b>	<b>0,00</b>	<b>0,00</b>	<b>0,00</b>	<b>0,00</b>
<b>Total des recettes réelles</b>		<b>258 600,00</b>	<b>0,00</b>	<b>164 576,12</b>	<b>164 576,12</b>	<b>164 576,12</b>
042	Opérations ordre transf. entre sections (3) (4) (5)	0,00		0,00	0,00	0,00
043	Opérations ordre intérieur de la section (6)	0,00		0,00	0,00	0,00
<b>Total des recettes d'ordre</b>		<b>0,00</b>		<b>0,00</b>	<b>0,00</b>	<b>0,00</b>

<b>R002 Résultat reporté ou anticipé (7)</b>	<b>213 383,43</b>
--	-------------------

<b>Total des recettes de fonctionnement cumulées</b>	<b>377 959,55</b>
--	-------------------

(1) Voir état I-B pour le contenu du budget précédent.

(2) Hors recettes imputées aux chapitres 016 et 017.

(3) Cf. définition du chapitre des opérations d'ordre (RF 042 = DI 040).

(4) Les comptes 78 peuvent figurer dans le détail du chapitre si la collectivité a opté pour le régime des provisions budgétaires, conformément aux dispositions législatives et réglementaires applicables.

(5) Aucune prévision budgétaire ne doit figurer aux articles 775 et 776 (cf. chapitre 024 « produit des cessions d'immobilisations »).

(6) Chapitre destiné à retracer les opérations particulières telles que les opérations de stocks ou liées à la tenue d'un inventaire permanent simplifié.

(7) Inscrire en cas de reprise des résultats de l'exercice précédent (après vote du compte administratif) ou si reprise anticipée des résultats.

III – VOTE DU BUDGET								III
SECTION DE FONCTIONNEMENT – DEPENSES – DETAIL PAR ARTICLE								B1

Chap. / art. (1)	Libellé	Pour mémoire, budget précédent (2)	RAR N-1  I	Vote de l'assemblée sur les AE lors de la séance budgétaire (3)	Propositions nouvelles	Vote de l'assemblée  II	Pour information Crédits gérés dans le cadre d'une AE	Pour information Crédits gérés hors AE	TOTAL (RAR N-1 + Vote)  III = I + II
<b>TOTAL</b>		<b>1 032 403,40</b>	<b>0,00</b>	<b>0,00</b>	<b>377 959,55</b>	<b>377 959,55</b>	<b>0,00</b>	<b>377 959,55</b>	<b>377 959,55</b>
011	Charges à caractère général (4)	78 000,00	0,00	0,00	87 000,00	87 000,00	0,00	87 000,00	87 000,00
60611	Eau et assainissement	2 000,00	0,00		2 000,00	2 000,00	0,00	2 000,00	2 000,00
60612	Energie - Electricité	6 500,00	0,00		10 000,00	10 000,00	0,00	10 000,00	10 000,00
60621	Combustibles	26 000,00	0,00		40 000,00	40 000,00	0,00	40 000,00	40 000,00
60628	Autres fournitures non stockées	0,00	0,00		2 500,00	2 500,00	0,00	2 500,00	2 500,00
60631	Fournitures d'entretien	1 000,00	0,00		0,00	0,00	0,00	0,00	0,00
60632	Fournitures de petit équipement	1 000,00	0,00		0,00	0,00	0,00	0,00	0,00
6068	Autres matières et fournitures	500,00	0,00		0,00	0,00	0,00	0,00	0,00
61351	Matériel roulant	500,00	0,00		0,00	0,00	0,00	0,00	0,00
61358	Autres	500,00	0,00		0,00	0,00	0,00	0,00	0,00
61521	Entretien terrains	2 000,00	0,00		0,00	0,00	0,00	0,00	0,00
615221	Entretien, réparations bâtiments publics	10 000,00	0,00		10 000,00	10 000,00	0,00	10 000,00	10 000,00
61558	Entretien autres biens mobiliers	2 500,00	0,00		2 500,00	2 500,00	0,00	2 500,00	2 500,00
6156	Maintenance	4 000,00	0,00		4 000,00	4 000,00	0,00	4 000,00	4 000,00
6231	Annonces et insertions	0,00	0,00		0,00	0,00	0,00	0,00	0,00
6232	Fêtes et cérémonies	0,00	0,00		0,00	0,00	0,00	0,00	0,00
6236	Catalogues et imprimés	1 000,00	0,00		0,00	0,00	0,00	0,00	0,00
6262	Frais de télécommunications	500,00	0,00		1 000,00	1 000,00	0,00	1 000,00	1 000,00
6283	Frais de nettoyage des locaux	5 000,00	0,00		0,00	0,00	0,00	0,00	0,00
6288	Autres services extérieurs	15 000,00	0,00		15 000,00	15 000,00	0,00	15 000,00	15 000,00
012	Charges de personnel et frais assimilés (4) (5)	500,00	0,00		500,00	500,00		500,00	500,00
6451	Cotisations à l'U.R.S.S.A.F.	500,00	0,00		500,00	500,00		500,00	500,00
014	Atténuations de produits	0,00	0,00		0,00	0,00		0,00	0,00
016	APA	0,00	0,00	0,00	0,00	0,00	0,00	0,00	0,00
017	RSA / Régularisations de RMI	0,00	0,00	0,00	0,00	0,00	0,00	0,00	0,00
65	Autres charges de gestion courante (sauf le 6586) (4)	770 000,00	0,00	0,00	0,00	0,00	0,00	0,00	0,00
65822	Reversement excédent budgets annexes	770 000,00	0,00		0,00	0,00	0,00	0,00	0,00
6586	Frais fonctionnement des groupes d'élus	0,00	0,00		0,00	0,00		0,00	0,00
<b>Total des dépenses de gestion des services</b>		<b>848 500,00</b>	<b>0,00</b>	<b>0,00</b>	<b>87 500,00</b>	<b>87 500,00</b>	<b>0,00</b>	<b>87 500,00</b>	<b>87 500,00</b>

**COMMUNE DE SOORTS-HOSSEGOR - CASINO SOORTS-HOSSEGOR - BP - 2024**

Chap. / art. (1)	Libellé	Pour mémoire, budget précédent (2)	RAR N-1  I	Vote de l'assemblée sur les AE lors de la séance budgétaire (3)	Propositions nouvelles	Vote de l'assemblée  II	Pour information Crédits gérés dans le cadre d'une AE	Pour information Crédits gérés hors AE	TOTAL (RAR N-1 + Vote)  III = I + II
66	Charges financières	0,00	0,00		0,00	0,00		0,00	0,00
67	Charges spécifiques (4)	10 000,00	0,00		10 000,00	10 000,00		10 000,00	10 000,00
673	Titres annulés (sur exercices antérieurs	10 000,00	0,00		10 000,00	10 000,00		10 000,00	10 000,00
68	Dotations aux provisions, dépréciations (semi-budgétaires) (4)	0,00			0,00	0,00		0,00	0,00
022	Dépenses imprévues (dans le cadre d'une AE)			0,00					
<b>Total des charges financières et spécifiques</b>		<b>10 000,00</b>	<b>0,00</b>	<b>0,00</b>	<b>10 000,00</b>	<b>10 000,00</b>		<b>10 000,00</b>	<b>10 000,00</b>
<b>Total des dépenses réelles</b>		<b>858 500,00</b>	<b>0,00</b>	<b>0,00</b>	<b>97 500,00</b>	<b>97 500,00</b>	<b>0,00</b>	<b>97 500,00</b>	<b>97 500,00</b>
023	Virement à la section d'investissement	118 903,40			220 459,55	220 459,55		220 459,55	220 459,55
042	Opérations ordre transf. entre sections (6) (7) (8)	55 000,00			60 000,00	60 000,00		60 000,00	60 000,00
6811	Dot. amort. immos incorporelles	55 000,00			60 000,00	60 000,00		60 000,00	60 000,00
043	Opérations ordre intérieur de la section (7) (9)	0,00			0,00	0,00		0,00	0,00
<b>Total des dépenses d'ordre</b>		<b>173 903,40</b>			<b>280 459,55</b>	<b>280 459,55</b>		<b>280 459,55</b>	<b>280 459,55</b>

**Détail du calcul des ICNE au compte 66112 (10)**

Montant des ICNE de l'exercice	0,00
Montant des ICNE de l'exercice N-1	0,00
= Différence ICNE N – ICNE N-1	0,00

(1) Détailler les articles utilisés conformément au plan de comptes.

(2) Voir état I-B pour le contenu du budget précédent.

(3) Il s'agit des AE nouvelles qui sont votées lors de la séance d'adoption du budget. Cela concerne les AE relatives à de nouveaux engagements pluriannuels mais également les AE modifiant un stock d'AE existant.

(4) Hors dépenses imputées aux chapitres 016 et 017.

(5) Les dépenses de frais de personnel sont exclues des autorisations d'engagement.

(6) Les comptes 68 peuvent figurer dans le détail du chapitre si la collectivité a opté pour le régime des provisions budgétaires, conformément aux dispositions législatives et réglementaires applicables.

(7) Cf. définitions des chapitres des opérations d'ordre (DF 042 = RI 040) (DF 043 = RF 043).

(8) Aucune prévision budgétaire ne doit figurer aux articles 675 et 676 (cf. chapitre 024 « produit des cessions d'immobilisations »).

(9) Chapitre destiné à retracer les opérations particulières telles que les opérations de stocks ou liées à la tenue d'un inventaire permanent.

(10) Si le montant des ICNE de l'exercice est inférieur au montant de l'exercice N-1, le montant du compte 66112 sera négatif.



III – VOTE DU BUDGET	III
SECTION DE FONCTIONNEMENT – RECETTES – DETAIL PAR ARTICLE	B2

Chap / art. (1)	Libellé	Pour mémoire, budget précédent (2)	RAR N-1 I	Propositions nouvelles	Vote de l'assemblée II	Total (RAR N-1 + Vote) III = I + II
<b>TOTAL</b>		<b>258 600,00</b>	<b>0,00</b>	<b>164 576,12</b>	<b>164 576,12</b>	<b>164 576,12</b>
013	Atténuations de charges (3)	0,00	0,00	0,00	0,00	0,00
016	APA	0,00	0,00	0,00	0,00	0,00
017	RSA / Régularisations de RMI	0,00	0,00	0,00	0,00	0,00
70	Prod. services, domaine, ventes diverses	3 100,00	0,00	3 150,00	3 150,00	3 150,00
70878	Remb. frais par des tiers	3 100,00	0,00	3 150,00	3 150,00	3 150,00
73	Impôts et taxes (sauf 731)	0,00	0,00	0,00	0,00	0,00
731	Fiscalité locale	100 000,00	0,00	35 000,00	35 000,00	35 000,00
731732	Prélèvement sur les produits des jeux	100 000,00	0,00	35 000,00	35 000,00	35 000,00
74	Dotations et participations (3)	0,00	0,00	0,00	0,00	0,00
75	Autres produits de gestion courante (3)	155 500,00	0,00	126 426,12	126 426,12	126 426,12
752	Revenus des immeubles	152 500,00	0,00	123 426,12	123 426,12	123 426,12
756	Libéralités reçues	0,00	0,00	0,00	0,00	0,00
75888	Autres	3 000,00	0,00	3 000,00	3 000,00	3 000,00
<b>Total des recettes de gestion des services</b>		<b>258 600,00</b>	<b>0,00</b>	<b>164 576,12</b>	<b>164 576,12</b>	<b>164 576,12</b>
76	Produits financiers	0,00	0,00	0,00	0,00	0,00
77	Produits spécifiques (3)	0,00	0,00	0,00	0,00	0,00
773	Mandats annulés (exercices antérieurs)	0,00	0,00	0,00	0,00	0,00
78	Reprises amort., dépréciations, prov. (semi-budgétaires) (3)	0,00		0,00	0,00	0,00
<b>Total des recettes réelles</b>		<b>258 600,00</b>	<b>0,00</b>	<b>164 576,12</b>	<b>164 576,12</b>	<b>164 576,12</b>
042	Opérations ordre transf. entre sections (4) (5) (6)	0,00		0,00	0,00	0,00
043	Opérations ordre intérieur de la section (4) (7)	0,00		0,00	0,00	0,00
<b>Total des recettes d'ordre</b>		<b>0,00</b>		<b>0,00</b>	<b>0,00</b>	<b>0,00</b>

**Détail du calcul de la taxe départementale de publicité foncière pour les collectivités dites « surfiscalisées » (compte 73121) (8)**

Montant brut	0,00
Compensation	0,00
Montant net	0,00

**Détail du calcul des ICNE au compte 7622 (9)**

Montant des ICNE de l'exercice	0,00
Montant des ICNE de l'exercice N-1	0,00
= Différence ICNE N – ICNE N-1	0,00

(1) Détailler les articles utilisés conformément au plan de comptes.

(2) Voir état I-B pour le contenu du budget précédent.

(3) Hors recettes imputées aux chapitres 016 et 017.

(4) Cf. définitions du chapitre des opérations d'ordre (*RF 042 = DI 040*) (*RF 043 = DF 043*).

(5) Aucune prévision budgétaire ne doit figurer aux articles 775 et 776 (cf. chapitre 024 « produit des cessions d'immobilisations »).

(6) Les comptes 78 peuvent figurer dans le détail du chapitre si la collectivité a opté pour le régime des provisions budgétaires, conformément aux dispositions législatives et réglementaires applicables.

(7) Ce chapitre est destiné à retracer les opérations particulières telles que les opérations de stocks ou liées à la tenue d'un inventaire permanent simplifié.

(8) Destiné à retracer le prélèvement de la part non départementale de la taxe.

(9) Si le montant des ICNE de l'exercice est inférieur au montant de l'exercice N-1, le montant du compte 7622 sera négatif.

IV – ANNEXES	IV
A – PRESENTATION CROISEE – SECTION D’INVESTISSEMENT – PRESENTATION DETAILLEE	A1.900

FONCTION 0 – Services généraux

Article / compte nature (1)	Libellé	02							
		Administration générale							
		020 Admin. générale de la collectivité	021 Personnel non ventilé	022 Information, communication, publicité	023 Fêtes et cérémonies	024 Aide aux associations	025 Cimetières et pompes funèbres	026 Administration générale de l'Etat	028 Autres moyens généraux
DEPENSES		0,00	0,00	0,00	0,00	0,00	0,00	0,00	0,00
RECETTES		0.00	0.00	0.00	0.00	0.00	0.00	0.00	0.00

(1) Détailler les comptes à trois chiffres.

IV – ANNEXES	IV
A – PRESENTATION CROISEE – SECTION D’INVESTISSEMENT – PRESENTATION DETAILLEE	A1.900

FONCTION 0 – Services généraux (suite 1)

Article / compte nature (1)	Libellé	03						
		Conseils						
		031 Assemblée délibérante	032 Conseil éco.,social région./Conseil dév.	033 Conseil cult., éduc., env.	034 Conseil éco.,soc.,environ.,culture,éduc.		035 Conseil de territoire	038 Autres instances
					0341 Section éco., sociale et environnem.	0342 Section culture, éducation et sports		
	DEPENSES	0,00	0,00	0,00	0,00	0,00	0,00	0,00
	RECETTES	0,00	0,00	0,00	0,00	0,00	0,00	0,00

(1) Détailler les comptes à trois chiffres.

IV – ANNEXES	IV
A – PRESENTATION CROISEE – SECTION D’INVESTISSEMENT – PRESENTATION DETAILLEE	A1.900

FONCTION 0 – Services généraux (suite 2)

Article / compte nature (1)	Libellé	04 Coop.décent.,act° interrég.,eur.,intern.					TOTAL DU CHAPITRE
		041 Action relevant de la subvention globale	042 Actions interrégionales	043 Actions européennes	044 Aide publique au développement	048 Autres actions	
DEPENSES		0,00	0,00	0,00	0,00	0,00	0,00
RECETTES		0,00	0,00	0,00	0,00	0,00	0,00

(1) Détailler les comptes à trois chiffres.

IV – ANNEXES	IV
A – PRESENTATION CROISEE – SECTION D’INVESTISSEMENT – PRESENTATION DETAILLEE	A1.900-5

FONCTION 0-5 – Gestion des fonds européens

Article / compte nature (1)	Libellé	051 FSE	052 FEDER	058		TOTAL DU CHAPITRE
				Autres		
				0580 FEADER	0581 FEAMP	
DEPENSES		0,00	0,00	0,00	0,00	0,00
RECETTES		0,00	0,00	0,00	0,00	0,00

(1) Détailler les comptes à trois chiffres.

IV – ANNEXES	IV
A – PRESENTATION CROISEE – SECTION D’INVESTISSEMENT – PRESENTATION DETAILLEE	A1.901

FONCTION 1 – Sécurité							
Article / compte nature (1)	Libellé	10 Services communs	11 Police, sécurité, justice	12 Incendie et secours	13 Hygiène et salubrité publique	18 Autres interv. protect. personnes, biens	TOTAL DU CHAPITRE
	DEPENSES	0,00	0,00	0,00	0,00	0,00	0,00
	RECETTES	0,00	0,00	0,00	0,00	0,00	0,00

(1) Détailler les comptes à trois chiffres.

IV – ANNEXES	IV
A – PRESENTATION CROISEE – SECTION D’INVESTISSEMENT – PRESENTATION DETAILLEE	A1.902

FONCTION 2 – Enseignement, formation professionnelle et apprentissage

Article / compte nature (1)	Libellé	20 Services communs	21 Enseignement du premier degré			22 Enseignement du second degré			23 Enseignement supérieur	24 Cités scolaires
		201 Services communs	211 Ecoles maternelles	212 Ecoles primaires	213 Classes regroupées	221 Collèges	222 Lycées publics	223 Lycées privés		
DEPENSES		0,00	0,00	0,00	0,00	0,00	0,00	0,00	0,00	0,00
RECETTES		0,00	0,00	0,00	0,00	0,00	0,00	0,00	0,00	0,00

(1) Détailler les comptes à trois chiffres.



IV – ANNEXES	IV
A – PRESENTATION CROISEE – SECTION D’INVESTISSEMENT – PRESENTATION DETAILLEE	A1.902

FONCTION 2 – Enseignement, formation professionnelle et apprentissage (suite 1)

Article / compte nature (1)	Libellé	25 Formation professionnelle												
		251 Insertion sociale et professionnelle	252 Formation professionnalisante personnes	253 Formation certifiante des personnes	254 Formation des actifs occupés	255 Rémunération des stagiaires	256 CNFPT Formation des actifs occupés					257 CFNPT et CDG missions spécifiques		258 Autres
							2561 Missions statutaires et réglementaires	2562 Développement des compétences	2563 Évolution et transition professionnelle	2564 Organisation des activités pédagogiques	2565 Autres	2571 Concours	2572 Missions administratives	
DEPENSES		0,00	0,00	0,00	0,00	0,00	0,00	0,00	0,00	0,00	0,00	0,00	0,00	
RECETTES		0,00	0,00	0,00	0,00	0,00	0,00	0,00	0,00	0,00	0,00	0,00	0,00	

(1) Détailler les comptes à trois chiffres.

IV – ANNEXES	IV
A – PRESENTATION CROISEE – SECTION D’INVESTISSEMENT – PRESENTATION DETAILLEE	A1.902

FONCTION 2 – Enseignement, formation professionnelle et apprentissage (suite 2)

Article / compte nature (1)	Libellé	26 Apprentissage	27 Formation sanitaire et sociale	28 Autres services périscolaires et annexes					29 Sécurité	TOTAL DU CHAPITRE
				281 Hébergement et restauration scolaires	282 Sport scolaire	283 Médecine scolaire	284 Classes de découverte	288 Autre service annexe de l'enseignement		
DEPENSES		0,00	0,00	0,00	0,00	0,00	0,00	0,00	0,00	0,00
RECETTES		0,00	0,00	0,00	0,00	0,00	0,00	0,00	0,00	0,00

(1) Détailler les comptes à trois chiffres.

IV – ANNEXES	IV
A – PRESENTATION CROISEE – SECTION D’INVESTISSEMENT – PRESENTATION DETAILLEE	A1.903

FONCTION 3 – Culture, vie sociale, jeunesse, sports et loisirs

Article / compte nature (1)	Libellé	30 Services communs	31 Culture							
			311 Activités artist.,actions et manif.cult.	312 Patrimoine	313 Bibliothèques, médiathèques	314 Musées	315 Services d'archives	316 Théâtres et spectacles vivants	317 Cinémas et autres salles de spectacles	318 Archéologie préventive
	DEPENSES	0,00	0,00	0,00	0,00	0,00	0,00	0,00	0,00	0,00
	RECETTES	0,00	0,00	0,00	0,00	0,00	0,00	0,00	0,00	0,00

(1) Détailler les comptes à trois chiffres.

IV – ANNEXES	IV
A – PRESENTATION CROISEE – SECTION D’INVESTISSEMENT – PRESENTATION DETAILLEE	A1.903

FONCTION 3 – Culture, vie sociale, jeunesse, sports et loisirs (suite 1)

Article / compte nature (1)	Libellé	32 Sports (autres que scolaires)					
		321 Salles de sport, gymnases	322 Stades	323 Piscines	324 Centres de formation sportifs	325 Autres équipements sportifs ou loisirs	326 Manifestations sportives
	DEPENSES	0,00	0,00	0,00	0,00	0,00	0,00
	RECETTES	0,00	0,00	0,00	0,00	0,00	0,00

(1) Détailler les comptes à trois chiffres.

IV – ANNEXES	IV
A – PRESENTATION CROISEE – SECTION D’INVESTISSEMENT – PRESENTATION DETAILLEE	A1.903

FONCTION 3 – Culture, vie sociale, jeunesse, sports et loisirs (suite 2)

Article / compte nature (1)	Libellé	33			34		39 Sécurité	TOTAL DU CHAPITRE
		Jeunesse (action socio-éduc.) et loisirs			Vie sociale et citoyenne			
		331 Centres de loisirs	332 Colonies de vacances	338 Autres activités pour les jeunes	341 Egalité entre les femmes et les hommes	348 Autres		
DEPENSES		0,00	0,00	0,00	0,00	0,00	0,00	0,00
RECETTES		0,00	0,00	0,00	0,00	0,00	0,00	0,00

(1) Détailler les comptes à trois chiffres.

IV – ANNEXES	IV
A – PRESENTATION CROISEE – SECTION D’INVESTISSEMENT – PRESENTATION DETAILLEE	A1.904

FONCTION 4 – Santé et action sociale (hors RSA)

Article / compte nature (1)	Libellé	41 Santé					
		410 Services communs	411 PMI et planification familiale	412 Prévention et éducation pour la santé	413 Sécurité alimentaire	414 Dispensaires et autres éts sanitaires	418 Autres actions
	DEPENSES	0,00	0,00	0,00	0,00	0,00	0,00
	RECETTES	0,00	0,00	0,00	0,00	0,00	0,00

(1) Détailler les comptes à trois chiffres.

IV – ANNEXES	IV
A – PRESENTATION CROISEE – SECTION D’INVESTISSEMENT – PRESENTATION DETAILLEE	A1.904

FONCTION 4 – Santé et action sociale (hors RSA) (suite 1)

Article / compte nature (1)	Libellé	42 Action sociale							
		420 Services communs	421 Famille et enfance				422 Petite enfance		
			4211	4212	4213	4214	4221	4222	4228
			Actions en faveur de la maternité	Aides à la famille	Aides sociales à l'enfance	Adolescence	Crèches et garderies	Multi accueil	Autres actions pour la petite enfance
	DEPENSES	0,00	0,00	0,00	0,00	0,00	0,00	0,00	0,00
	RECETTES	0,00	0,00	0,00	0,00	0,00	0,00	0,00	0,00

(1) Détailler les comptes à trois chiffres.

IV – ANNEXES	IV
A – PRESENTATION CROISEE – SECTION D’INVESTISSEMENT – PRESENTATION DETAILLEE	A1.904

FONCTION 4 – Santé et action sociale (hors RSA) (suite 2)

Article / compte nature (1)	Libellé	42						TOTAL DU CHAPITRE
		Action sociale						
		423			424	425	428	
		Personnes âgées						
4231	4232	4238						
Forfait autonomie	Autres actions de prévention	Autres actions pour les personnes âgées	Personnes en difficulté	Personnes handicapées	Autres interventions sociales			
DEPENSES		0,00	0,00	0,00	0,00	0,00	0,00	
RECETTES		0,00	0,00	0,00	0,00	0,00	0,00	

(1) Détailler les comptes à trois chiffres.



IV – ANNEXES	IV
A – PRESENTATION CROISEE – SECTION D’INVESTISSEMENT – PRESENTATION DETAILLEE	A1.904-4

FONCTION 4-4 – RSA

Article / compte nature (1)	Libellé	441 Insertion sociale	442 Santé	443 Logement	444 Insertion professionnelle	445 Evaluation des dépenses engagées	446 Dépenses de structure	447 RSA allocations	448 Autres dépenses au titre du RSA	TOTAL DU CHAPITRE
	DEPENSES	0,00	0,00	0,00	0,00	0,00	0,00	0,00	0,00	0,00
	RECETTES	0,00	0,00	0,00	0,00	0,00	0,00	0,00	0,00	0,00

(1) Détailler les comptes à trois chiffres.

IV – ANNEXES	IV
A – PRESENTATION CROISEE – SECTION D’INVESTISSEMENT – PRESENTATION DETAILLEE	A1.905

FONCTION 5 – Aménagement des territoires et habitat

Article / compte nature (1)	Libellé	50	51						
		Services communs	Aménagement et services urbains						
		501 Services communs	510 Services communs	511 Espaces verts urbains	512 Eclairage public	513 Art public	514 Electrification	515 Opérations d'aménagement	518 Autres actions d'aménagement urbain
DEPENSES		0,00	0,00	0,00	0,00	0,00	0,00	0,00	0,00
RECETTES		0,00	0,00	0,00	0,00	0,00	0,00	0,00	0,00

(1) Détailler les comptes à trois chiffres.

IV – ANNEXES	IV
A – PRESENTATION CROISEE – SECTION D'INVESTISSEMENT – PRESENTATION DETAILLEE	A1.905

FONCTION 5 – Aménagement des territoires et habitat (suite 1)

Article / compte nature (1)	Libellé	52 Politique de la ville	53 Agglomérations et villes moyennes	54 Espace rural et autres espaces de dév.	55 Habitat (Logement)				
					551 Parc privé de la collectivité	552 Aide au secteur locatif	553 Aide à l'accession à la propriété	554 Aire d'accueil des gens du voyage	555 Logement social
	DEPENSES	0,00	0,00	0,00	0,00	0,00	0,00	0,00	0,00
	RECETTES	0,00	0,00	0,00	0,00	0,00	0,00	0,00	0,00

(1) Détailler les comptes à trois chiffres.

IV – ANNEXES	IV
A – PRESENTATION CROISEE – SECTION D’INVESTISSEMENT – PRESENTATION DETAILLEE	A1.905

FONCTION 5 – Aménagement des territoires et habitat (suite 2)

Article / compte nature (1)	Libellé	56 Actions en faveur du littoral	57 Techno. de l'information et de la comm.	58 Autres actions		59 Sécurité	TOTAL DU CHAPITRE
				581 Réserves Foncières	588 Autres actions d'aménagement		
	DEPENSES	0,00	0,00	0,00	0,00	0,00	0,00
	RECETTES	0.00	0.00	0.00	0.00	0.00	0.00

(1) Détailler les comptes à trois chiffres.

IV – ANNEXES	IV
A – PRESENTATION CROISEE – SECTION D’INVESTISSEMENT – PRESENTATION DETAILLEE	A1.907

FONCTION 7 – Environnement

Article / compte nature (1)	Libellé	70 Services communs	71 Actions transversales	72					
				Actions déchets et propreté urbaine					
				720 Services communs collecte et propreté	721 Collecte et traitement des déchets			722 Propreté urbaine	
					7211 Actions prévention et sensibilisation	7212 Collecte des déchets	7213 Tri, valorisation, traitement déchets	7221 Actions prévention et sensibilisation	7222 Action propreté urbaine et nettoiemment
DEPENSES		0,00	0,00	0,00	0,00	0,00	0,00	0,00	0,00
RECETTES		0,00	0,00	0,00	0,00	0,00	0,00	0,00	0,00

(1) Détailler les comptes à trois chiffres.

IV – ANNEXES	IV
A – PRESENTATION CROISEE – SECTION D’INVESTISSEMENT – PRESENTATION DETAILLEE	A1.907

FONCTION 7 – Environnement (suite 1)

Article / compte nature (1)	Libellé	73 Actions en matière de gestion des eaux					74 Politique de l'air
		731 Politique de l'eau	732 Eau potable	733 Assainissement	734 Eaux pluviales	735 Lutte contre les inondations	
	DEPENSES	0,00	0,00	0,00	0,00	0,00	0,00
	RECETTES	0,00	0,00	0,00	0,00	0,00	0,00

(1) Détailler les comptes à trois chiffres.

IV – ANNEXES	IV
A – PRESENTATION CROISEE – SECTION D’INVESTISSEMENT – PRESENTATION DETAILLEE	A1.907

FONCTION 7 – Environnement (suite 2)

Article / compte nature (1)	Libellé	75					76 Préserv. patrim. naturel,risques techno.	77 Environnement infrastructures transports	78 Autres actions	TOTAL DU CHAPITRE
		Politique de l'énergie								
		751 Réseaux de chaleur et de froid	752 Energie photovoltaïque	753 Energie éolienne	754 Energie hydraulique	758 Autres actions				
DEPENSES		0,00	0,00	0,00	0,00	0,00	0,00	0,00	0,00	0,00
RECETTES		0.00	0.00	0.00	0.00	0.00	0.00	0.00	0.00	0.00

(1) Détailler les comptes à trois chiffres.

IV – ANNEXES	IV
A – PRESENTATION CROISEE – SECTION D’INVESTISSEMENT – PRESENTATION DETAILLEE	A1.908

FONCTION 8 – Transports

Article / compte nature (1)	Libellé	80 Services communs	81 Transports scolaires	82 Transports publics de voyageurs						
				820 Services communs	821 Transport sur route	822 Transport ferroviaire	823 Transport fluvial	824 Transport maritime	825 Transport aérien	828 Autres transports
	DEPENSES	0,00	0,00	0,00	0,00	0,00	0,00	0,00	0,00	0,00
	RECETTES	0,00	0,00	0,00	0,00	0,00	0,00	0,00	0,00	0,00

(1) Détailler les comptes à trois chiffres.



IV – ANNEXES	IV
A – PRESENTATION CROISEE – SECTION D’INVESTISSEMENT – PRESENTATION DETAILLEE	A1.908

FONCTION 8 – Transports (suite 1)

Article / compte nature (1)	Libellé	83					
		Transports de marchandises					
		830	831	832	833	834	835
		Services communs	Fret routier	Fret ferroviaire	Fret fluvial	Fret maritime	Fret aérien
							838
							Autres transports
	DEPENSES	0,00	0,00	0,00	0,00	0,00	0,00
	RECETTES	0,00	0,00	0,00	0,00	0,00	0,00

(1) Détailler les comptes à trois chiffres.

IV – ANNEXES	IV
A – PRESENTATION CROISEE – SECTION D’INVESTISSEMENT – PRESENTATION DETAILLEE	A1.908

FONCTION 8 – Transports (suite 2)

Article / compte nature (1)	Libellé	84 Voirie							
		841 Voirie nationale	842 Voirie régionale	843 Voirie départementale	844 Voirie métropolitaine	845 Voirie communale	846 Viabilité hivernale et aléas climatiques	847 Equipements de voirie	849 Sécurité routière
	DEPENSES	0,00	0,00	0,00	0,00	0,00	0,00	0,00	0,00
	RECETTES	0,00	0,00	0,00	0,00	0,00	0,00	0,00	0,00

(1) Détailler les comptes à trois chiffres.

IV – ANNEXES	IV
A – PRESENTATION CROISEE – SECTION D’INVESTISSEMENT – PRESENTATION DETAILLEE	A1.908

FONCTION 8 – Transports (suite 3)

Article / compte nature (1)	Libellé	85 Infrastructures					86 Liaisons multimodales	87 Circulations douces	89 Sécurité	TOTAL DU CHAPITRE
		851 Gares, autres infrastructures routières	852 Gares et autres infrastructures ferrov.	853 Haltes, autres infrastructures fluviales	854 Ports, autres infrastructures portuaires	855 Aéroports et autres infrastructures				
DEPENSES		0,00	0,00	0,00	0,00	0,00	0,00	0,00	0,00	0,00
RECETTES		0,00	0,00	0,00	0,00	0,00	0,00	0,00	0,00	0,00

(1) Détailler les comptes à trois chiffres.

<b>IV – ANNEXES</b>	<b>IV</b>
<b>A – PRESENTATION CROISEE – SECTION DE FONCTIONNEMENT – PRESENTATION DETAILLEE</b>	<b>A2.01</b>

**01 – OPERATIONS NON VENTILABLES**

Article / compte nature (1)	Libellé	01 Opérations non ventilables
	<b>DEPENSES</b>	<b>10 000,00</b>
673	Titres annulés (sur exercices antérieurs)	10 000,00
	<b>RECETTES</b>	<b>0,00</b>

(1) Détailler les comptes à trois chiffres.

IV – ANNEXES	IV
A – PRESENTATION CROISEE – SECTION DE FONCTIONNEMENT – PRESENTATION DETAILLEE	A2.930

FONCTION 0 – Services généraux

Article / compte nature (1)	Libellé	02							
		Administration générale							
		020 Admin. générale de la collectivité	021 Personnel non ventilé	022 Information, communication, publicité	023 Fêtes et cérémonies	024 Aide aux associations	025 Cimetières et pompes funèbres	026 Administration générale de l'Etat	028 Autres moyens généraux
DEPENSES		0,00	0,00	0,00	0,00	0,00	0,00	0,00	0,00
RECETTES		0.00	0.00	0.00	0.00	0.00	0.00	0.00	0.00

(1) Détailler les comptes à trois chiffres.

IV – ANNEXES	IV
A – PRESENTATION CROISEE – SECTION DE FONCTIONNEMENT – PRESENTATION DETAILLEE	A2.930

FONCTION 0 – Services généraux (suite 1)

Article / compte nature (1)	Libellé	03 Conseils						
		031 Assemblée délibérante	032 Conseil éco.,social région./Conseil dév.	033 Conseil cult., éduc., env.	034 Conseil éco.,soc.,environ.,culture,éduc.		035 Conseil de territoire	038 Autres instances
					0341 Section éco., sociale et environnem.	0342 Section culture, éducation et sports		
DEPENSES		0,00	0,00	0,00	0,00	0,00	0,00	0,00
RECETTES		0,00	0,00	0,00	0,00	0,00	0,00	0,00

(1) Détailler les comptes à trois chiffres.

IV – ANNEXES	IV
A – PRESENTATION CROISEE – SECTION DE FONCTIONNEMENT – PRESENTATION DETAILLEE	A2.930

FONCTION 0 – Services généraux (suite 2)

Article / compte nature (1)	Libellé	04 Coop.décent.,act° interrég.,eur.,intern.					TOTAL DU CHAPITRE
		041 Action relevant de la subvention globale	042 Actions interrégionales	043 Actions européennes	044 Aide publique au développement	048 Autres actions	
	DEPENSES	0,00	0,00	0,00	0,00	0,00	0,00
	RECETTES	0,00	0,00	0,00	0,00	0,00	0,00

(1) Détailler les comptes à trois chiffres.

IV – ANNEXES	IV
A – PRESENTATION CROISEE – SECTION DE FONCTIONNEMENT – PRESENTATION DETAILLEE	A2.930-5

FONCTION 0-5 – Gestion des fonds européens

Article / compte nature (1)	Libellé	051 FSE	052 FEDER	058		TOTAL DU CHAPITRE
				Autres		
				0580 FEADER	0581 FEAMP	
DEPENSES		0,00	0,00	0,00	0,00	0,00
RECETTES		0,00	0,00	0,00	0,00	0,00

(1) Détailler les comptes à trois chiffres.



IV – ANNEXES	IV
A – PRESENTATION CROISEE – SECTION DE FONCTIONNEMENT – PRESENTATION DETAILLEE	A2.931

FONCTION 1 – Sécurité

Article / compte nature (1)	Libellé	10 Services communs	11 Police, sécurité, justice	12 Incendie et secours	13 Hygiène et salubrité publique	18 Autres interv. protect. personnes, biens	TOTAL DU CHAPITRE
	DEPENSES	0,00	0,00	0,00	0,00	0,00	0,00
	RECETTES	0,00	0,00	0,00	0,00	0,00	0,00

(1) Détailler les comptes à trois chiffres.

IV – ANNEXES	IV
A – PRESENTATION CROISEE – SECTION DE FONCTIONNEMENT – PRESENTATION DETAILLEE	A2.932

FONCTION 2 – Enseignement, formation professionnelle et apprentissage

Article / compte nature (1)	Libellé	20 Services communs	21 Enseignement du premier degré			22 Enseignement du second degré			23 Enseignement supérieur	24 Cités scolaires
		201 Services communs	211 Ecoles maternelles	212 Ecoles primaires	213 Classes regroupées	221 Collèges	222 Lycées publics	223 Lycées privés		
DEPENSES		0,00	0,00	0,00	0,00	0,00	0,00	0,00	0,00	0,00
RECETTES		0,00	0,00	0,00	0,00	0,00	0,00	0,00	0,00	0,00

(1) Détailler les comptes à trois chiffres.

IV – ANNEXES	IV
A – PRESENTATION CROISEE – SECTION DE FONCTIONNEMENT – PRESENTATION DETAILLEE	A2.932

FONCTION 2 – Enseignement, formation professionnelle et apprentissage (suite 1)

Article / compte nature (1)	Libellé	25 Formation professionnelle												
		251 Insertion sociale et professionnelle	252 Formation professionnalisante personnes	253 Formation certifiante des personnes	254 Formation des actifs occupés	255 Rémunération des stagiaires	256 CNFPT Formation des actifs occupés					257 CNFPT et CDG missions spécifiques		258 Autres
							2561 Missions statutaires et réglementaires	2562 Développement des compétences	2563 Évolution et transition professionnelle	2564 Organisation des activités pédagogiques	2565 Autres	2571 Concours	2572 Missions administratives	
DEPENSES		0,00	0,00	0,00	0,00	0,00	0,00	0,00	0,00	0,00	0,00	0,00	0,00	
RECETTES		0,00	0,00	0,00	0,00	0,00	0,00	0,00	0,00	0,00	0,00	0,00	0,00	

(1) Détailler les comptes à trois chiffres.

IV – ANNEXES	IV
A – PRESENTATION CROISEE – SECTION DE FONCTIONNEMENT – PRESENTATION DETAILLEE	A2.932

FONCTION 2 – Enseignement, formation professionnelle et apprentissage (suite 2)

Article / compte nature (1)	Libellé	26 Apprentissage	27 Formation sanitaire et sociale	28					29 Sécurité	TOTAL DU CHAPITRE
				Autres services périscolaires et annexes						
				281 Hébergement et restauration scolaires	282 Sport scolaire	283 Médecine scolaire	284 Classes de découverte	288 Autre service annexe de l'enseignement		
DEPENSES		0,00	0,00	0,00	0,00	0,00	0,00	0,00	0,00	0,00
RECETTES		0,00	0,00	0,00	0,00	0,00	0,00	0,00	0,00	0,00

(1) Détailler les comptes à trois chiffres.

IV – ANNEXES	IV
A – PRESENTATION CROISEE – SECTION DE FONCTIONNEMENT – PRESENTATION DETAILLEE	A2.933

FONCTION 3 – Culture, vie sociale, jeunesse, sports et loisirs

Article / compte nature (1)	Libellé	30 Services communs	31 Culture							
			311 Activités artist.,actions et manif.cult.	312 Patrimoine	313 Bibliothèques, médiathèques	314 Musées	315 Services d'archives	316 Théâtres et spectacles vivants	317 Cinémas et autres salles de spectacles	318 Archéologie préventive
DEPENSES		0,00	0,00	0,00	0,00	0,00	0,00	0,00	0,00	0,00
RECETTES		0,00	0,00	0,00	0,00	0,00	0,00	0,00	0,00	0,00

(1) Détailler les comptes à trois chiffres.

IV – ANNEXES	IV
A – PRESENTATION CROISEE – SECTION DE FONCTIONNEMENT – PRESENTATION DETAILLEE	A2.933

FONCTION 3 – Culture, vie sociale, jeunesse, sports et loisirs (suite 1)

Article / compte nature (1)	Libellé	32					
		Sports (autres que scolaires)					
		321 Salles de sport, gymnases	322 Stades	323 Piscines	324 Centres de formation sportifs	325 Autres équipements sportifs ou loisirs	326 Manifestations sportives
	DEPENSES	0,00	0,00	0,00	0,00	0,00	0,00
	RECETTES	0,00	0,00	0,00	0,00	0,00	0,00

(1) Détailler les comptes à trois chiffres.

IV – ANNEXES	IV
A – PRESENTATION CROISEE – SECTION DE FONCTIONNEMENT – PRESENTATION DETAILLEE	A2.933

FONCTION 3 – Culture, vie sociale, jeunesse, sports et loisirs (suite 2)

Article / compte nature (1)	Libellé	33 Jeunesse (action socio-éduc.) et loisirs			34 Vie sociale et citoyenne		39 Sécurité	TOTAL DU CHAPITRE
		331 Centres de loisirs	332 Colonies de vacances	338 Autres activités pour les jeunes	341 Egalité entre les femmes et les hommes	348 Autres		
DEPENSES		0,00	0,00	0,00	0,00	0,00	0,00	0,00
RECETTES		0,00	0,00	0,00	0,00	0,00	0,00	0,00

(1) Détailler les comptes à trois chiffres.

IV – ANNEXES	IV
A – PRESENTATION CROISEE – SECTION DE FONCTIONNEMENT – PRESENTATION DETAILLEE	A2.934

FONCTION 4 – Santé et action sociale (hors APA et RSA/Régularisation de RMI)

Article / compte nature (1)	Libellé	41 Santé					
		410 Services communs	411 PMI et planification familiale	412 Prévention et éducation pour la santé	413 Sécurité alimentaire	414 Dispensaires et autres éts sanitaires	418 Autres actions
	DEPENSES	0,00	0,00	0,00	0,00	0,00	0,00
	RECETTES	0,00	0,00	0,00	0,00	0,00	0,00

(1) Détailler les comptes à trois chiffres.



IV – ANNEXES	IV
A – PRESENTATION CROISEE – SECTION DE FONCTIONNEMENT – PRESENTATION DETAILLEE	A2.934

FONCTION 4 – Santé et action sociale (hors APA et RSA/Régularisation de RMI) (suite 1)

Article / compte nature (1)	Libellé	42						
		Action sociale						
		420 Services communs	421 Famille et enfance				422 Petite enfance	
4211 Actions en faveur de la maternité	4212 Aides à la famille		4213 Aides sociales à l'enfance	4214 Adolescence	4221 Crèches et garderies	4222 Multi accueil	4228 Autres actions pour la petite enfance	
	DEPENSES	0,00	0,00	0,00	0,00	0,00	0,00	0,00
	RECETTES	0,00	0,00	0,00	0,00	0,00	0,00	0,00

(1) Détailler les comptes à trois chiffres.

IV – ANNEXES	IV
A – PRESENTATION CROISEE – SECTION DE FONCTIONNEMENT – PRESENTATION DETAILLEE	A2.934

FONCTION 4 – Santé et action sociale (hors APA et RSA/Régularisation de RMI) (suite 2)

Article / compte nature (1)	Libellé	42						TOTAL DU CHAPITRE
		Action sociale						
		423 Personnes âgées			424 Personnes en difficulté	425 Personnes handicapées	428 Autres interventions sociales	
4231 Forfait autonomie	4232 Autres actions de prévention	4238 Autres actions pour les personnes âgées						
DEPENSES		0,00	0,00	0,00	0,00	0,00	0,00	0,00
RECETTES		0,00	0,00	0,00	0,00	0,00	0,00	0,00

(1) Détailler les comptes à trois chiffres.

IV – ANNEXES	IV
A – PRESENTATION CROISEE – SECTION DE FONCTIONNEMENT – PRESENTATION DETAILLEE	A2.934-3

FONCTION 4-3 – APA

Article / compte nature (1)	Libellé	430 Services communs	431 APA à domicile	432 APA versée aux bénéf. en établissement	433 APA versée à l'établissement	TOTAL DU CHAPITRE
	DEPENSES	0,00	0,00	0,00	0,00	0,00
	RECETTES	0,00	0,00	0,00	0,00	0,00

(1) Détailler les comptes à trois chiffres.

IV – ANNEXES	IV
A – PRESENTATION CROISEE – SECTION DE FONCTIONNEMENT – PRESENTATION DETAILLEE	A2.934-4

FONCTION 4-4 – RSA / Régularisation de RMI

Article / compte nature (1)	Libellé	441 Insertion sociale	442 Santé	443 Logement	444 Insertion professionnelle	445 Evaluation des dépenses engagées	446 Dépenses de structure	447 RSA allocations	448 Autres dépenses au titre du RSA	TOTAL DU CHAPITRE
DEPENSES		0,00	0,00	0,00	0,00	0,00	0,00	0,00	0,00	0,00
RECETTES		0,00	0,00	0,00	0,00	0,00	0,00	0,00	0,00	0,00

(1) Détailler les comptes à trois chiffres.

IV – ANNEXES	IV
A – PRESENTATION CROISEE – SECTION DE FONCTIONNEMENT – PRESENTATION DETAILLEE	A2.935

FONCTION 5 – Aménagement des territoires et habitat

Article / compte nature (1)	Libellé	50	51						
		Services communs	Aménagement et services urbains						
		50 Services communs	510 Services communs	511 Espaces verts urbains	512 Eclairage public	513 Art public	514 Electrification	515 Opérations d'aménagement	518 Autres actions d'aménagement urbain
DEPENSES		0,00	0,00	0,00	0,00	0,00	0,00	0,00	0,00
RECETTES		0,00	0,00	0,00	0,00	0,00	0,00	0,00	0,00

(1) Détailler les comptes à trois chiffres.

IV – ANNEXES	IV
A – PRESENTATION CROISEE – SECTION DE FONCTIONNEMENT – PRESENTATION DETAILLEE	A2.935

FONCTION 5 – Aménagement des territoires et habitat (suite 1)

Article / compte nature (1)	Libellé	52 Politique de la ville	53 Agglomérations et villes moyennes	54 Espace rural et autres espaces de dév.	55 Habitat (Logement)				
					551 Parc privé de la collectivité	552 Aide au secteur locatif	553 Aide à l'accession à la propriété	554 Aire d'accueil des gens du voyage	555 Logement social
	DEPENSES	0,00	0,00	0,00	0,00	0,00	0,00	0,00	0,00
	RECETTES	0,00	0,00	0,00	0,00	0,00	0,00	0,00	0,00

(1) Détailler les comptes à trois chiffres.

IV – ANNEXES	IV
A – PRESENTATION CROISEE – SECTION DE FONCTIONNEMENT – PRESENTATION DETAILLEE	A2.935

FONCTION 5 – Aménagement des territoires et habitat (suite 2)

Article / compte nature (1)	Libellé	56 Actions en faveur du littoral	57 Techno. de l'information et de la comm.	58 Autres actions		59 Sécurité	TOTAL DU CHAPITRE
				581 Réserves Foncières	588 Autres actions d'aménagement		
	DEPENSES	0,00	0,00	0,00	0,00	0,00	0,00
	RECETTES	0,00	0,00	0,00	0,00	0,00	0,00

(1) Détailler les comptes à trois chiffres.

IV – ANNEXES	IV
A – PRESENTATION CROISEE – SECTION DE FONCTIONNEMENT – PRESENTATION DETAILLEE	A2.936

FONCTION 6 – Action économique

Article / compte nature (1)	Libellé	60 Services communs	61 Interventions économiques transversales	62 Structure d'animation et de dév. éco.	63			
					Actions sectorielles			
					631		632 Industrie, commerce et artisanat	633 Développement touristique
					Agriculture, pêche et agro-alimentaire			
					6311 Laboratoire	6312 Autres		
DEPENSES		0,00	0,00	0,00	0,00	0,00	87 500,00	0,00
606	Achats non stockés de matières et fourni	0,00	0,00	0,00	0,00	0,00	54 500,00	0,00
615	Entretien et réparations	0,00	0,00	0,00	0,00	0,00	16 500,00	0,00
626	Frais postaux et frais télécommunication	0,00	0,00	0,00	0,00	0,00	1 000,00	0,00
628	Divers	0,00	0,00	0,00	0,00	0,00	15 000,00	0,00
645	Charges sécurité sociale et prévoyance	0,00	0,00	0,00	0,00	0,00	500,00	0,00
RECETTES		0,00	0,00	0,00	0,00	0,00	164 576,12	0,00
708	Autres produits	0,00	0,00	0,00	0,00	0,00	3 150,00	0,00
731	Fiscalité locale	0,00	0,00	0,00	0,00	0,00	35 000,00	0,00
752	Revenus des immeubles	0,00	0,00	0,00	0,00	0,00	123 426,12	0,00
758	Produits divers de gestion courante	0,00	0,00	0,00	0,00	0,00	3 000,00	0,00

(1) Détailler les comptes à trois chiffres.



IV – ANNEXES	IV
A – PRESENTATION CROISEE – SECTION DE FONCTIONNEMENT – PRESENTATION DETAILLEE	A2.936

FONCTION 6 – Action économique (suite)							
Article / compte nature (1)	Libellé	64 Rayonnement, attractivité du territoire	65 Insertion éco. et éco.sociale, solidaire	66 Maintien et dév. des services publics	67 Recherche et innovation	68 Autres actions	TOTAL DU CHAPITRE
DEPENSES		0,00	0,00	0,00	0,00	0,00	87 500,00
606	Achats non stockés de matières et fourni	0,00	0,00	0,00	0,00	0,00	54 500,00
615	Entretien et réparations	0,00	0,00	0,00	0,00	0,00	16 500,00
626	Frais postaux et frais télécommunication	0,00	0,00	0,00	0,00	0,00	1 000,00
628	Divers	0,00	0,00	0,00	0,00	0,00	15 000,00
645	Charges sécurité sociale et prévoyance	0,00	0,00	0,00	0,00	0,00	500,00
RECETTES		0,00	0,00	0,00	0,00	0,00	164 576,12
708	Autres produits	0,00	0,00	0,00	0,00	0,00	3 150,00
731	Fiscalité locale	0,00	0,00	0,00	0,00	0,00	35 000,00
752	Revenus des immeubles	0,00	0,00	0,00	0,00	0,00	123 426,12
758	Produits divers de gestion courante	0,00	0,00	0,00	0,00	0,00	3 000,00

(1) Détailler les comptes à trois chiffres.

IV – ANNEXES	IV
A – PRESENTATION CROISEE – SECTION DE FONCTIONNEMENT – PRESENTATION DETAILLEE	A2.937

FONCTION 7 – Environnement

Article / compte nature (1)	Libellé	70 Services communs	71 Actions transversales	72					
				Actions déchets et propreté urbaine					
				720 Services communs collecte et propreté	721 Collecte et traitement des déchets			722 Propreté urbaine	
					7211 Actions prévention et sensibilisation	7212 Collecte des déchets	7213 Tri, valorisation, traitement déchets	7221 Actions prévention et sensibilisation	7222 Action propreté urbaine et nettoiemnt
DEPENSES		0,00	0,00	0,00	0,00	0,00	0,00	0,00	0,00
RECETTES		0,00	0,00	0,00	0,00	0,00	0,00	0,00	0,00

(1) Détailler les comptes à trois chiffres.

IV – ANNEXES	IV
A – PRESENTATION CROISEE – SECTION DE FONCTIONNEMENT – PRESENTATION DETAILLEE	A2.937

FONCTION 7 – Environnement (suite 1)

Article / compte nature (1)	Libellé	73 Actions en matière de gestion des eaux					74 Politique de l'air
		731 Politique de l'eau	732 Eau potable	733 Assainissement	734 Eaux pluviales	735 Lutte contre les inondations	
	DEPENSES	0,00	0,00	0,00	0,00	0,00	0,00
	RECETTES	0,00	0,00	0,00	0,00	0,00	0,00

(1) Détailler les comptes à trois chiffres.

IV – ANNEXES	IV
A – PRESENTATION CROISEE – SECTION DE FONCTIONNEMENT – PRESENTATION DETAILLEE	A2.937

FONCTION 7 – Environnement (suite 2)

Article / compte nature (1)	Libellé	75 Politique de l'énergie					76 Préserv. patrim. naturel,risques techno.	77 Environnement infrastructures transports	78 Autres actions	TOTAL DU CHAPITRE
		751 Réseaux de chaleur et de froid	752 Energie photovoltaïque	753 Energie éolienne	754 Energie hydraulique	758 Autres actions				
DEPENSES		0,00	0,00	0,00	0,00	0,00	0,00	0,00	0,00	0,00
RECETTES		0,00	0,00	0,00	0,00	0,00	0,00	0,00	0,00	0,00

(1) Détailler les comptes à trois chiffres.

IV – ANNEXES	IV
A – PRESENTATION CROISEE – SECTION DE FONCTIONNEMENT – PRESENTATION DETAILLEE	A2.938

FONCTION 8 – Transports

Article / compte nature (1)	Libellé	80 Services communs	81 Transports scolaires	82 Transports publics de voyageurs						
				820 Services communs	821 Transport sur route	822 Transport ferroviaire	823 Transport fluvial	824 Transport maritime	825 Transport aérien	828 Autres transports
	DEPENSES	0,00	0,00	0,00	0,00	0,00	0,00	0,00	0,00	0,00
	RECETTES	0,00	0,00	0,00	0,00	0,00	0,00	0,00	0,00	0,00

(1) Détailler les comptes à trois chiffres.

IV – ANNEXES	IV
A – PRESENTATION CROISEE – SECTION DE FONCTIONNEMENT – PRESENTATION DETAILLEE	A2.938

FONCTION 8 – Transports (suite 1)

Article / compte nature (1)	Libellé	83						
		Transports de marchandises						
		830	831	832	833	834	835	838
		Services communs	Fret routier	Fret ferroviaire	Fret fluvial	Fret maritime	Fret aérien	Autres transports
	DEPENSES	0,00	0,00	0,00	0,00	0,00	0,00	0,00
	RECETTES	0,00	0,00	0,00	0,00	0,00	0,00	0,00

(1) Détailler les comptes à trois chiffres.

IV – ANNEXES	IV
A – PRESENTATION CROISEE – SECTION DE FONCTIONNEMENT – PRESENTATION DETAILLEE	A2.938

FONCTION 8 – Transports (suite 2)

Article / compte nature (1)	Libellé	84 Voirie							
		841 Voirie nationale	842 Voirie régionale	843 Voirie départementale	844 Voirie métropolitaine	845 Voirie communale	846 Viabilité hivernale et aléas climatiques	847 Equipements de voirie	849 Sécurité routière
DEPENSES		0,00	0,00	0,00	0,00	0,00	0,00	0,00	0,00
RECETTES		0,00	0,00	0,00	0,00	0,00	0,00	0,00	0,00

(1) Détailler les comptes à trois chiffres.

IV – ANNEXES	IV
A – PRESENTATION CROISEE – SECTION DE FONCTIONNEMENT – PRESENTATION DETAILLEE	A2.938

FONCTION 8 – Transports (suite 3)

Article / compte nature (1)	Libellé	85					86 Liaisons multimodales	87 Circulations douces	89 Sécurité	TOTAL DU CHAPITRE
		Infrastructures								
		851 Gares, autres infrastructures routières	852 Gares et autres infrastructures ferrov.	853 Haltes, autres infrastructures fluviales	854 Ports, autres infrastructures portuaires	855 Aéroports et autres infrastructures				
DEPENSES		0,00	0,00	0,00	0,00	0,00	0,00	0,00	0,00	0,00
RECETTES		0,00	0,00	0,00	0,00	0,00	0,00	0,00	0,00	0,00

(1) Détailler les comptes à trois chiffres.



IV – ANNEXES	IV
ANNEXES PATRIMONIALES – ETAT DE LA DETTE – DETAIL DES CREDITS DE TRESORERIE	B1.1

B1.1 – DETAIL DES CREDITS DE TRESORERIE (1)

Nature <small>(Pour chaque ligne, indiquer le numéro de contrat)</small>	Date de la décision de réaliser la ligne de trésorerie (2)	Montant maximum autorisé au 01/01/N	Montant des tirages N-1	Montant des remboursements N-1		Encours restant dû au 01/01/N
				Intérêts (3)	Remboursement du tirage	
5191 Avances du Trésor						
5192 Avances de trésorerie						
51931 Lignes de trésorerie						
51932 Lignes de trésorerie liées à un emprunt						
5194 Billets de trésorerie						
5198 Autres crédits de trésorerie						
519 Crédits de trésorerie (Total)		0,00	0,00	0,00	0,00	0,00

(1) Circulaire n° NOR : INTB8900071C du 22/02/1989.

(2) Indiquer la date de la délibération de l'assemblée autorisant la ligne de trésorerie ou la date de la décision de l'ordonnateur de réaliser la ligne de trésorerie sur la base d'un montant maximum autorisé par l'organe délibérant (article M. 4221-5 du CGCT).

(3) Il s'agit des intérêts comptabilisés au compte 6615.

IV – ANNEXES	IV
ANNEXES PATRIMONIALES – ETAT DE LA DETTE – REPARTITION PAR NATURE DE DETTE	B1.2

## B1.2 – REPARTITION PAR NATURE DE DETTE (hors 16449 et 166)

Nature (Pour chaque ligne, indiquer le numéro de contrat)	Emprunts et dettes à l'origine du contrat													
	Organisme prêteur ou chef de file	Date de signature	Date d'émission ou date de mobilisation (1)	Date du premier remboursement	Nominal (2)	Type de taux d'intérêt (3)	Index (4)	Taux initial		Devise	Périodicité des remboursements (6)	Profil d'amortissement (7)	Possibilité de remboursement anticipé O/N	Catégorie d'emprunt (8)
								Niveau de taux (5)	Taux actuariel					
<b>163 Emprunts obligataires (Total)</b>					0,00									
<b>164 Emprunts auprès des établissements financiers (Total)</b>					0,00									
1641 Emprunts en euros (total)					0,00									
1643 Emprunts en devises (total)					0,00									
16441 Emprunts assortis d'une option de tirage sur ligne de trésorerie (total)					0,00									
<b>165 Dépôts et cautionnements reçus (Total)</b>					0,00									
<b>167 Emprunts et dettes assortis de conditions particulières (Total)</b>					0,00									
1671 Avances consolidées du Trésor (total)					0,00									
1672 Emprunts sur comptes spéciaux du Trésor (total)					0,00									
1675 Dettes pour METP et PPP (total)					0,00									
1676 Dettes envers locataires-acquéreurs (total)					0,00									
1678 Autres emprunts et dettes (total)					0,00									
<b>168 Emprunts et dettes assimilés (Total)</b>					0,00									
1681 Autres emprunts (total) (9)					0,00									

COMMUNE DE SOORTS-HOSSEGOR - CASINO SOORTS-HOSSEGOR - BP - 2024

Nature <small>(Pour chaque ligne, indiquer le numéro de contrat)</small>	Emprunts et dettes à l'origine du contrat													
	Organisme prêteur ou chef de file	Date de signature	Date d'émission ou date de mobilisation (1)	Date du premier remboursement	Nominal (2)	Type de taux d'intérêt (3)	Index (4)	Taux initial		Devise	Périodicité des remboursements (6)	Profil d'amortissement (7)	Possibilité de remboursement anticipé O/N	Catégorie d'emprunt (8)
								Niveau de taux (5)	Taux actuariel					
1682 Bons à moyen terme négociables (total)					0,00									
1687 Autres dettes (total)					0,00									
Total général					0,00									

(1) Si un emprunt donne lieu à plusieurs mobilisations, indiquer la date de la première mobilisation.

(2) Nominal : montant emprunté à l'origine.

(3) Type de taux d'intérêt : F : fixe ; V : variable simple ; C : complexe ; R : préfixé (c'est-à-dire un taux variable qui n'est pas seulement défini comme la simple addition d'un taux usuel de référence et d'une marge exprimée en point de pourcentage).

(4) Mentionner le ou les types d'index (ex : Euribor 3 mois).

(5) Indiquer le niveau de taux à l'origine du contrat.

(6) Indiquer la périodicité des remboursements : A : annuelle , B : bimestrielle, T : trimestrielle, X autre.

(7) Indiquer C pour amortissement constant, P pour amortissement progressif, F pour *in fine*, X pour autres à préciser.

(8) Catégorie d'emprunt à l'origine. Exemple A-1 (cf. la classification des emprunts suivant la typologie de la circulaire IOCB1015077C du 25 juin 2010 sur les produits financiers offerts aux collectivités territoriales).

(9) Y compris les avances remboursables consenties au titre de l'article 25 de la loi n°2020-935 du 30 juillet 2020 de finances rectificative pour 2020, portant attribution des avances remboursables sur les recettes fiscales prévues aux articles 1594 A et 1595 du code général des impôts

IV – ANNEXES	IV
ANNEXES PATRIMONIALES – ETAT DE LA DETTE – REPARTITION PAR NATURE DE DETTE	B1.2

## B1.2 – REPARTITION PAR NATURE DE DETTE (hors 16449 et 166) (suite)

Nature  (Pour chaque ligne, indiquer le numéro de contrat)	Emprunts et dettes au 01/01/N											
	Couverture ? O/N (11)	Montant couvert	Catégorie d'emprunt après couverture éventuelle (12)	Capital restant dû au 01/01/N	Durée résiduelle (en années)	Taux d'intérêt			Annuité de l'exercice			ICNE de l'exercice
						Type de taux (13)	Index (14)	Niveau de taux d'intérêt à la date de vote du budget (15)	Capital	Charges d'intérêt (16)	Intérêts perçus (le cas échéant) (17)	
163 Emprunts obligataires (Total)		0,00		0,00					0,00	0,00	0,00	0,00
164 Emprunts auprès des établissements financiers (Total)		0,00		0,00					0,00	0,00	0,00	0,00
1641 Emprunts en euros (total)		0,00		0,00					0,00	0,00	0,00	0,00
1643 Emprunts en devises (total)		0,00		0,00					0,00	0,00	0,00	0,00
16441 Emprunts assortis d'une option de tirage sur ligne de trésorerie (total) (10)		0,00		0,00					0,00	0,00	0,00	0,00
165 Dépôts et cautionnements reçus (Total)		0,00		0,00					0,00	0,00	0,00	0,00
167 Emprunts et dettes assortis de conditions particulières (Total)		0,00		0,00					0,00	0,00	0,00	0,00
1671 Avances consolidées du Trésor (total)		0,00		0,00					0,00	0,00	0,00	0,00
1672 Emprunts sur comptes spéciaux (total)		0,00		0,00					0,00	0,00	0,00	0,00
1675 Dettes pour METP et PPP (total)		0,00		0,00					0,00	0,00	0,00	0,00
1676 Dettes envers locataires-acquéreurs (total)		0,00		0,00					0,00	0,00	0,00	0,00
1678 Autres emprunts et dettes (total)		0,00		0,00					0,00	0,00	0,00	0,00
168 Emprunts et dettes assimilés (Total)		0,00		0,00					0,00	0,00	0,00	0,00
1681 Autres emprunts (total)		0,00		0,00					0,00	0,00	0,00	0,00
1682 Bons à moyen terme négociables (total)		0,00		0,00					0,00	0,00	0,00	0,00
1687 Autres dettes (total)		0,00		0,00					0,00	0,00	0,00	0,00
Total général		0,00		0,00					0,00	0,00	0,00	0,00

(10) S'agissant des emprunts assortis d'une ligne de trésorerie, il faut faire ressortir le remboursement du capital de la dette prévue pour l'exercice correspondant au véritable endettement.

(11) Si l'emprunt est soumis à couverture, il convient de compléter le tableau « détail des opérations de couverture ».

(12) Catégorie d'emprunt. Exemple A-1 (cf. la classification des emprunts suivant la typologie de la circulaire IOCB1015077C du 25 juin 2010 sur les produits financiers offerts aux collectivités territoriales).

## COMMUNE DE SOORTS-HOSSEGOR - CASINO SOORTS-HOSSEGOR - BP - 2024

(13) Type de taux d'intérêt après opérations de couverture : F : fixe ; V : variable simple ; C : complexe (c'est-à-dire un taux variable qui n'est pas seulement défini comme la simple addition d'un taux usuel de référence et d'une marge exprimée en point de pourcentage).

(14) Mentionner l'index en cours au 01/01/N après opérations de couverture.

(15) Taux après opérations de couverture éventuelles. Pour les emprunts à taux variable, indiquer le niveau à la date de vote du budget.

(16) Il s'agit des intérêts dus au titre du contrat initial et comptabilisés à l'article 66111 « Intérêts réglés à l'échéance » (intérêts décaissés) et intérêts éventuels dus au titre du contrat d'échange éventuel et comptabilisés à l'article 668.

(17) Indiquer les intérêts éventuellement reçus au titre du contrat d'échange éventuel et comptabilisés au 768.

IV – ANNEXES	IV
ANNEXES PATRIMONIALES – ETAT DE LA DETTE – REPARTITION DES EMPRUNTS PAR STRUCTURE DE TAUX	B1.3

B1.3 – REPARTITION DES EMPRUNTS PAR STRUCTURE DE TAUX (HORS A1)

Emprunts ventilés par structure de taux selon le risque le plus élevé (Pour chaque ligne, indiquer le numéro de contrat) (1)	Organisme prêteur ou chef de file	Nominal (2)	Capital restant dû au 01/01/N (3)	Type d'indices (4)	Durée du contrat	Dates des périodes bonifiées	Taux minimal (5)	Taux maximal (6)	Coût de sortie (7)	Taux maximal après couverture éventuelle (8)	Niveau du taux à la date de vote du budget (9)	Intérêts à payer au cours de l'exercice (10)	Intérêts à percevoir au cours de l'exercice (le cas échéant) (11)	% par type de taux selon le capital restant dû
Echange de taux, taux variable simple plafonné (cap) ou encadré (tunnel) (A)														
TOTAL (A)		0,00	0,00						0,00			0,00	0,00	0,00
Barrière simple (B)														
TOTAL (B)		0,00	0,00						0,00			0,00	0,00	0,00
Option d'échange (C)														
TOTAL (C)		0,00	0,00						0,00			0,00	0,00	0,00
Multiplificateur jusqu'à 3 ou multiplificateur jusqu'à 5 capé (D)														
TOTAL (D)		0,00	0,00						0,00			0,00	0,00	0,00
Multiplificateur jusqu'à 5 (E)														
TOTAL (E)		0,00	0,00						0,00			0,00	0,00	0,00
Autres types de structures (F)														
TOTAL (F)		0,00	0,00						0,00			0,00	0,00	0,00
TOTAL GENERAL		0,00	0,00						0,00			0,00	0,00	0,00

- (1) Répartir les emprunts selon le type de structure de taux (de A à F selon la classification de la charte de bonne conduite) en fonction du risque le plus élevé à courir sur toute la durée de vie du contrat de prêt et après opérations de couverture éventuelles.
- (2) Nominal : montant emprunté à l'origine. En cas de couverture partielle d'un emprunt, indiquer séparément sur deux lignes la part du nominal couvert et la part non couverte.
- (3) En cas de couverture partielle d'un emprunt, indiquer séparément sur deux lignes la part du capital restant dû couvert et la part non couverte.
- (4) Indiquer la classification de l'indice sous-jacent suivant la typologie de la circulaire du 25 juin 2010 sur les produits financiers (de 1 à 6). 1 : Indice zone euro / 2 : Indices inflation française ou zone euro ou écart entre ces indices / 3 : Ecart indice zone euro / 4 : Indices hors zone euro ou écart d'indices dont l'un est hors zone euro / 5 : écarts d'indices hors zone euro / 6 : autres indices.
- (5) Taux hors opération de couverture. Indiquer le montant, l'index ou la formule correspondant au taux minimal du contrat de prêt sur toute la durée du contrat.
- (6) Taux hors opération de couverture. Indiquer le montant, l'index ou la formule correspondant au taux maximal du contrat de prêt sur toute la durée du contrat.
- (7) Coût de sortie : indiquer le montant de l'indemnité contractuelle de remboursement définitif de l'emprunt au 01/01/N ou le cas échéant, à la prochaine date d'échéance.
- (8) Montant, index ou formule.
- (9) Indiquer le niveau de taux après opérations de couverture éventuelles. Pour les emprunts à taux variables, indiquer le niveau du taux à la date de vote du budget.
- (10) Indiquer les intérêts à payer au titre du contrat initial et comptabilisés à l'article 66111 et des intérêts éventuels à payer au titre du contrat d'échange et comptabilisés à l'article 668.
- (11) Indiquer les intérêts à percevoir au titre du contrat d'échange et comptabilisés au 768.

IV – ANNEXES	IV
ANNEXES PATRIMONIALES – ETAT DE LA DETTE – TYPOLOGIE DE LA REPARTITION DE L'ENCOURS	B1.4

## B1.4 – TYPOLOGIE DE LA REPARTITION DE L'ENCOURS (1)

Indices sous-jacents		(1) Indices zone euro	(2) Indices inflation française ou zone euro ou écart entre ces indices	(3) Ecart d'indices zone euro	(4) Indices hors zone euro et écarts d'indices dont l'un est un indice hors zone euro	(5) Ecart d'indices hors zone euro	(6) Autres indices
Structure							
(A) Taux fixe simple. Taux variable simple. Echange de taux fixe contre taux variable ou inversement. Echange de taux structuré contre taux variable ou taux fixe (sens unique). Taux variable simple plafonné ( <i>cap</i> ) ou encadré ( <i>tunnel</i> )	Nombre de produits	0	0	0	0	0	
	% de l'encours	0,00	0,00	0,00	0,00	0,00	
	Montant en euros	0,00	0,00	0,00	0,00	0,00	
(B) Barrière simple. Pas d'effet de levier	Nombre de produits	0	0	0	0	0	
	% de l'encours	0,00	0,00	0,00	0,00	0,00	
	Montant en euros	0,00	0,00	0,00	0,00	0,00	
(C) Option d'échange ( <i>swaption</i> )	Nombre de produits	0	0	0	0	0	
	% de l'encours	0,00	0,00	0,00	0,00	0,00	
	Montant en euros	0,00	0,00	0,00	0,00	0,00	
(D) Multiplicateur jusqu'à 3 ; multiplicateur jusqu'à 5 capé	Nombre de produits	0	0	0	0	0	
	% de l'encours	0,00	0,00	0,00	0,00	0,00	
	Montant en euros	0,00	0,00	0,00	0,00	0,00	
(E) Multiplicateur jusqu'à 5	Nombre de produits	0	0	0	0	0	
	% de l'encours	0,00	0,00	0,00	0,00	0,00	
	Montant en euros	0,00	0,00	0,00	0,00	0,00	
(F) Autres types de structures	Nombre de produits						0
	% de l'encours						0,00
	Montant en euros						0,00

(1) Cette annexe retrace le stock de dette au 01/01/N après opérations de couverture éventuelles.

IV – ANNEXES	IV
ANNEXES PATRIMONIALES – ETAT DE LA DETTE – DETAIL DES OPERATIONS DE COUVERTURE	B1.5

## B1.5 – DETAIL DES OPERATIONS DE COUVERTURE (1)

Instruments de couverture (Pour chaque ligne, indiquer le numéro de contrat)	Emprunt couvert			Instrument de couverture									
	Référence de l'emprunt couvert	Capital restant dû au 01/01/N	Date de fin du contrat	Organisme co-contractant	Type de couverture (3)	Nature de la couverture (change ou taux)	Notionnel de l'instrument de couverture	Date de début du contrat	Date de fin du contrat	Périodicité de règlement des intérêts (4)	Montant des commissions diverses	Primes éventuelles	
												Primes payées pour l'achat d'option	Primes reçues pour la vente d'option
Taux fixe (total)		0,00					0,00				0,00	0,00	0,00
Taux variable simple (total)		0,00					0,00				0,00	0,00	0,00
Taux complexe (total) (2)		0,00					0,00				0,00	0,00	0,00
Total		0,00					0,00				0,00	0,00	0,00

(1) Si un instrument couvre plusieurs emprunts, distinguer une ligne par emprunt couvert.

(2) Il s'agit d'un taux variable qui n'est pas défini comme la simple addition d'un taux usuel de référence et d'une marge exprimée en point de pourcentage.

(3) Indiquer s'il s'agit d'un *swap*, d'une option (*cap*, *floor*, *tunnel*, *swaption*).

(4) Indiquer la périodicité de règlement des intérêts : A : annuelle, M : mensuelle, B : bimestrielle, S : semestrielle, T : trimestrielle, X : autre.



IV – ANNEXES	IV
ANNEXES PATRIMONIALES – ETAT DE LA DETTE – DETAIL DES OPERATIONS DE COUVERTURE	B1.5

## B1.5 – DETAIL DES OPERATIONS DE COUVERTURE (1) (suite)

Instruments de couverture (Pour chaque ligne, indiquer le numéro de contrat)	Référence de l'emprunt couvert	Effet de l'instrument de couverture							
		Taux payé		Taux reçu (7)		Charges et produits constatés depuis l'origine du contrat		Catégorie d'emprunt (8)	
		Index (5)	Niveau de taux (6)	Index	Niveau de taux	Charges c/668	Produits c/768	Avant opération de couverture	Après opération de couverture
Taux fixe (total)						0,00	0,00		
Taux variable simple (total)						0,00	0,00		
Taux complexe (total) (2)						0,00	0,00		
Total						0,00	0,00		

(5) Indiquer l'index utilisé ou la formule de taux.

(6) Pour les emprunts à taux variable, indiquer le niveau à la date de vote du budget.

(7) A compléter si l'instrument de couverture est un *swap*.

(8) Catégorie d'emprunt. Exemple A-1 (cf. la classification des emprunts suivant la typologie de la circulaire IOCB1015077C du 25 juin 2010 sur les produits financiers offerts aux collectivités territoriales).

IV – ANNEXES	IV
ANNEXES PATRIMONIALES – ETAT DE LA DETTE – DETTE POUR FINANCER L’EMPRUNT D’UN AUTRE ORGANISME	B1.6

B1.6 – DETTE POUR FINANCER L’EMPRUNT D’UN AUTRE ORGANISME (1)

REPARTITION PAR PRÊTEUR	Dette en capital à l'origine (2)	Dette en capital au 01/01/N	Annuité à payer au cours de l'exercice	Dont	
				Intérêts (3)	Capital
TOTAL	0,00	0,00	0,00	0,00	0,00
<u>Auprès des organismes de droit privé</u>	0,00	0,00	0,00	0,00	0,00
<u>Auprès des organismes de droit public</u>	0,00	0,00	0,00	0,00	0,00
<u>Dettes provenant d'émissions obligataires (ex : émissions publiques ou privées)</u>	0,00	0,00	0,00	0,00	0,00

(1) Il s'agit des cas où une collectivité ou un établissement public accepte de prendre en charge l'emprunt au profit d'un autre organisme sans qu'il y ait pour autant transfert du contrat.  
(2) La dette en capital à l'origine correspond à la part de dette prise en charge par la collectivité.  
(3) Il s'agit des intérêts dus au titre du contrat initial et comptabilisés à l'article 66111 et des intérêts éventuels dus au titre du contrat d'échange et comptabilisés à l'article 668.

<b>IV – ANNEXES</b>	<b>IV</b>
<b>ANNEXES PATRIMONIALES – ETAT DE LA DETTE – AUTRES DETTES</b>	<b>B1.7</b>

**B1.7 – AUTRES DETTES**

(Issues des engagements juridiques pris autres que ceux destinés à financer la prise en charge d'un emprunt)

<b>LIBELLES</b>	<b>Montant initial de la dette</b>	<b>Dépenses de l'exercice</b>	<b>Dettes restantes</b>
-----------------	------------------------------------	-------------------------------	-------------------------

IV – ANNEXES	IV
ANNEXES PATRIMONIALES – METHODES UTILISEES POUR LES AMORTISSEMENTS	B2

## METHODES UTILISEES POUR LES AMORTISSEMENTS

Procédure d'amortissement (linéaire, dégressif, variable)	CHOIX DE L'ASSEMBLEE		Délibération du
	<b>Biens de faible valeur</b> - Seuil unitaire en deçà duquel les immobilisations de peu de valeur s'amortissent sur un an : 1000.00 €		2022-12-09
	Catégories de biens amortis	Durée (en années)	
L	DOCUMENTS D URBANISME	10	09/12/2022
L	FRAIS D ETUDES - NON SUIVIS DE REALISATION	5	09/12/2022
L	FRAIS RECHERCHE ET DEVELOPPEMENT	5	09/12/2022
L	SUBV EQUIP AUTRES GRP ET COLLECTIVITES	5	09/12/2022
L	SUBV EQUIP AUTRES GRP ET COLLECTIVITES	15	09/12/2022
L	CONCESSIONS DROITS BREVETS LICENCES	1	09/12/2022
L	CONCESSIONS DROITS BREVETS LICENCES	3	09/12/2022
L	AUTRES IMMO INCORPORELLES	5	09/12/2022
L	PLANTATIONS ARBRES ARBUSTES	10	09/12/2022
L	INSTALL GENERALES BATIMENTS PUBLICS - REVENUS	15	09/12/2022
L	AUTRES MATERIEL INCENDIE DEFENSE CIVILE	5	09/12/2022
L	MATERIELS ET OUTILLAGES VOIRIE ROULANT	8	09/12/2022
L	MATERIELS ET OUTILLAGES VOIRIE ROULANT	7	09/12/2022
L	MATERIELS ET OUTILLAGES VOIRIE ROULANT	5	09/12/2022
L	AUTRES MATERIELS ET OUTILLAGES VOIRIE	5	09/12/2022
L	AUTRES INSTALL, MATERIELS, OUTILLATGES TECH	3	09/12/2022
L	AUTRES INSTALL, MATERIELS, OUTILLATGES TECH	8	09/12/2022
L	AUTRES IMMO CORPORELLES - INSTALL GENERALES	10	09/12/2022
L	AUTRES MATERIELS DE TRANSPORT	3	09/12/2022
L	AUTRES MATERIELS DE TRANSPORT	8	09/12/2022
L	MATERIEL INFORMATIQUE SCOLAIRE	3	09/12/2022
L	AUTRE MATERIEL INFORMATIQUE	3	09/12/2022
L	AUTRES MATERIEL DE BUREAU ET MOBILIERS	5	09/12/2022
L	MATERIEL DE TELEPHONIE	3	09/12/2022
L	AUTRES MATERIELS DIVERS	5	09/12/2022

IV – ANNEXES	IV
ANNEXES PATRIMONIALES – ETAT DU PERSONNEL AU 01/01/N	B9

## B9 – ETAT DU PERSONNEL AU 01/01/N

GRADES OU EMPLOIS (1)	CATEGORIES (2)	EMPLOIS BUDGETAIRES (3)			EFFECTIFS POURVUS SUR EMPLOIS BUDGETAIRES EN ETPT (4)		
		EMPLOIS PERMANENTS À TEMPS COMPLET	EMPLOIS PERMANENTS À TEMPS NON COMPLET	TOTAL	AGENTS TITULAIRES	AGENTS NON TITULAIRES	TOTAL
<b>EMPLOIS FONCTIONNELS (a)</b>		0,00	0,00	0,00	0,00	0,00	0,00
Directeur général des services		0,00	0,00	0,00	0,00	0,00	0,00
Directeur général adjoint des services		0,00	0,00	0,00	0,00	0,00	0,00
Directeur général des services techniques		0,00	0,00	0,00	0,00	0,00	0,00
Directeur départemental - SDIS		0,00	0,00	0,00	0,00	0,00	0,00
Directeur départemental adjoint - SDIS		0,00	0,00	0,00	0,00	0,00	0,00
Emplois créés au titre de l'article L. 313-1 du CGFP		0,00	0,00	0,00	0,00	0,00	0,00
<b>FILIERE ADMINISTRATIVE (b)</b>		0,00	0,00	0,00	0,00	0,00	0,00
<b>FILIERE TECHNIQUE (c)</b>		0,00	0,00	0,00	0,00	0,00	0,00
<b>FILIERE SOCIALE (d)</b>		0,00	0,00	0,00	0,00	0,00	0,00
<b>FILIERE MEDICO-SOCIALE (e)</b>		0,00	0,00	0,00	0,00	0,00	0,00
<b>FILIERE MEDICO-TECHNIQUE (f)</b>		0,00	0,00	0,00	0,00	0,00	0,00
<b>FILIERE SPORTIVE (g)</b>		0,00	0,00	0,00	0,00	0,00	0,00
<b>FILIERE CULTURELLE (h)</b>		0,00	0,00	0,00	0,00	0,00	0,00
<b>FILIERE ANIMATION (i)</b>		0,00	0,00	0,00	0,00	0,00	0,00
<b>FILIERE POLICE (j)</b>		0,00	0,00	0,00	0,00	0,00	0,00
<b>FILIERE SAPEURS-POMPIERS (k)</b>		0,00	0,00	0,00	0,00	0,00	0,00
<b>EMPLOIS NON CITES (l) (5)</b>		0,00	0,00	0,00	0,00	0,00	0,00
<b>TOTAL GENERAL (b + c + d + e + f + g + h + i + j + k + l)</b>		0,00	0,00	0,00	0,00	0,00	0,00

(1) Les grades ou emplois sont désignés conformément à la circulaire n° NOR : INTB9500102C du 23 mars 1995. Les emplois fonctionnels sont également comptabilisés dans leur filière d'origine.

(2) Catégories : A, B ou C.

(3) Emplois budgétaires créés par l'assemblée délibérante. Les emplois permanents à temps complet sont comptabilisés pour une unité, les emplois à temps non complet sont comptabilisés à hauteur de la quotité de travail prévue par la délibération créant l'emploi.

(4) Equivalent temps plein annuel travaillé (ETPT). Le décompte est proportionnel à l'activité des agents, mesurée par leur quotité de temps de travail et par leur période d'activité sur l'année :

ETPT = Effectifs physiques \* quotité de temps de travail \* période d'activité dans l'année

Exemple : un agent à temps plein (quotité de travail = 100 %) présent toute l'année correspond à 1 ETPT ; un agent à temps partiel, à 80 % (quotité de travail = 80 %) présent toute l'année correspond à 0,8 ETPT ; un agent à temps partiel, à 80 % (quotité de travail = 80 %) présent la moitié de l'année (ex : CDD de 6 mois, recrutement à mi-année) correspond à 0,4 ETPT (0,8 \* 6 / 12).

(5) Emplois dont les missions ne correspondent pas à un cadre d'emploi existant.

IV – ANNEXES	IV
ANNEXES PATRIMONIALES – ETAT DU PERSONNEL AU 01/01/N	B9

## B9 – ETAT DU PERSONNEL AU 01/01/N (suite)

AGENTS NON TITULAIRES EN FONCTION AU 01/01/N	CATEGORIES (1)	SECTEUR (2)	REMUNERATION (3)		CONTRAT	
			Indice (8)	Euros	Fondement du contrat (4)	Nature du contrat (5)
Agents occupant un emploi permanent (6)				0,00		
Agents occupant un emploi non permanent (7)				0,00		
TOTAL GENERAL				0,00		

(1) CATEGORIES: A, B et C.

(2) SECTEUR ADM : Administratif.  
TECH : Technique.  
URB : Urbanisme (dont aménagement urbain).  
S : Social.  
MS : Médico-social.  
MT : Médico-technique.  
SP : Sportif.  
CULT : Culturel.  
ANIM : Animation.  
POL : Police.  
POMP : Sapeurs-pompiers.  
X : Emplois non cités.

(3) REMUNERATION : Référence à un indice brut (indiquer le niveau de l'indice brut) de la fonction publique ou en euros annuels bruts (indiquer l'ensemble des éléments de la rémunération brute annuelle).

(4) CONTRAT : Motif du contrat (code général de la fonction publique - CGFP) :

332-23-1° : Accroissement temporaire d'activité pour une durée maximale de douze mois.  
332-23-2° : Accroissement saisonnier d'activité pour une durée maximale de six mois.  
332-24 : Contrat de projet pour une durée minimale d'un an et une durée maximale fixée par les parties dans la limite de six ans  
332-13 : Remplacement d'un fonctionnaire autorisé à servir à temps partiel ou indisponible.  
332-14 : Vacance temporaire d'un emploi.  
332-8-1° : Absence de cadre d'emplois de fonctionnaires susceptibles d'assurer les fonctions correspondantes.  
332-8-2° : Justifié par les besoins des services ou la nature des fonctions, sous réserve qu'aucun fonctionnaire territorial n'a pu être recruté dans les conditions prévues par le CGFP.  
332-8-3° : Communes de moins de 1 000 habitants et groupements de communes regroupant moins de 15 000 habitants.  
332-8-4° : Communes nouvelles issues de fusion de communes de moins de 1 000 habitants, pendant trois ans suivant la création, et le cas échéant, jusqu'au premier renouvellement du conseil municipal.  
332-8-5° : Autres collectivités territoriales ou établissements mentionnés à l'article L. 4, pour les emplois dont la quotité de temps de travail est inférieure à 50 %.  
332-8-6° : Emplois des communes (- 2 000 hab.) et des groupements de communes (-10 000 hab.) dont la création ou suppression dépend de la décision d'une autorité.  
327-5 : Contractuel territorial sur emploi permanent - peut être nommé en qualité de fonctionnaire stagiaire par l'autorité territoriale.  
332-10 : Contrat à durée indéterminée en application de l'article L. 332-8 avec un agent contractuel territorial qui justifie d'une durée de services publics de six ans au moins.  
332-11 : Contrat à durée indéterminée lorsque l'agent contractuel territorial concerné remplit avant l'échéance de son contrat les conditions d'ancienneté mentionnées à l'article L. 332-10.  
326\_352 : Modalités particulières : recrutement sans concours, parcours d'accès à la fonction publique, personnes en situation de handicap (CGFP art. L326 et L.352).  
343-1\_343-3 : Emplois supérieurs de la fonction publique territoriale (emplois fonctionnels de direction).  
333-1\_333-10 : Collaborateurs de cabinet.  
333-12 : Collaborateurs de groupes d'élus.  
A : Autres

(5) Indiquer si l'agent contractuel est titulaire d'un contrat à durée déterminée (CDD) ou d'un contrat à durée indéterminée (CDI). Les contrats particuliers devront être labellisés « A / autres » et feront l'objet d'une précision (ex : « contrats aidés »).

(6) Occupent un emploi permanent de la fonction publique territoriale, les agents non titulaires recrutés sur le fondement des articles 332-8, 332-13, 332-14, 326, 352 du CGFP , ainsi que les agents qui sont titulaires d'un contrat à durée indéterminée pris sur le fondement des articles 327-5, 332-10 et 332-11 du CGFP.

(7) Occupent un emploi non permanent de la fonction publique territoriale, les agents non titulaires recrutés sur le fondement des articles 332-23, 332-24, 333-1 à 333-10 et 333-12.

(8) Si un contrat fixe comme référence de rémunération un traitement hors échelle, il convient de mentionner le chevron conformément à l'article 6 décret 85-1148 du 20 octobre 1985.

IV – ANNEXES			IV
ANNEXES PATRIMONIALES – LISTE DES ORGANISMES DE REGROUPEMENT			B11.1
LISTE DES ORGANISMES DE REGROUPEMENT AUXQUELS ADHERE LA COLLECTIVITE			
DESIGNATION DES ORGANISMES	Date d'adhésion	Mode de participation (1)	Montant du financement
Syndicats mixtes (article L. 5721-2 du CGCT)			
EPCI			
Autres organismes de regroupement			

(1) Indiquer si le financement est fait par TPZ, TPU, TPU + fiscalité additionnelle ou sans fiscalité propre.

<b>IV – ANNEXES</b>	<b>IV</b>
<b>ANNEXES BUDGETAIRES EQUILIBRE BUDGETAIRE</b>	<b>C1.1</b>

**DISPONIBILITE DE RESSOURCES PROPRES PROVENANT DES EXERCICES ANTERIEURS****Solde de la section d'investissement de l'exercice N-1 (1)**

	Propositions nouvelles	Vote (2)
<b>Solde d'exécution 001 (A)</b> montant négatif si déficit (D001) montant positif si excédent (R001)	330 712,37	330 712,37
<b>Solde des RAR (B)</b> montant négatif si déficit montant positif si excédent	0,00	0,00
<b>Solde de la section investissement de l'exercice N-1 (Solde I = A + B)</b> Solde positif : excédent de financement Solde négatif : besoin de financement	330 712,37	330 712,37

**Disponibilité des ressources propres provenant des exercices antérieurs après financement de la section investissement de l'exercice N-1 (1)**

	Propositions nouvelles	Vote (2)
<b>Affectation au 1068 suite au CA de l'exercice N-1 (C)</b>	0,00	0,00
<b>Solde de la section investissement de l'exercice N-1 (Solde I)</b> Solde positif : excédent de financement Solde négatif : besoin de financement	330 712,37	330 712,37
<b>Disponibilité de ressources propres des exercices antérieurs (Solde II = C + Solde I)</b> Solde positif : ressources disponibles pour la couverture de l'annuité Solde négatif : absence de ressources propres provenant des exercices antérieurs pour la couverture de l'annuité	330 712,37	330 712,37

**COUVERTURE DE L'ANNUITE DE LA DETTE PAR LES RESSOURCES PROPRES - PETIT EQUILIBRE**

	Propositions nouvelles	Vote
<b>Dépenses de l'exercice à couvrir par des ressources propres (D)(3)</b>	0,00	0,00
<b>Ressources propres externes et internes de l'exercice (E)(3)</b>	280 459,55	280 459,55
<b>Couverture de l'annuité de la dette (Solde III = E - D)</b> Solde positif : annuité de la dette couverte Solde négatif : annuité de la dette non couverte par les ressources de l'exercice, vérifier la couverture par les éventuelles ressources disponibles des exercices antérieurs (cf. solde II)	280 459,55	280 459,55

(1) Eléments à compléter uniquement s'il y a eu reprise des résultats, anticipée ou classique

(2) Cumul des crédits de l'exercice votés ou reportés

(3) Les RAR étant intégrés au calcul des ressources propres provenant des exercices antérieurs, seuls les crédits de l'exercice sont à inscrire. Le détail des crédits est présenté aux états suivants : "Equilibre budgétaire - Dépenses" et "Equilibre budgétaire - Recette"



<b>IV – ANNEXES</b>	<b>IV</b>
<b>ANNEXES BUDGETAIRES EQUILIBRE BUDGETAIRE – DEPENSES</b>	<b>C1.2</b>

**DEPENSES A COUVRIR PAR DES RESSOURCES PROPRES**

Art. (1)	Libellé (1)	Propositions nouvelles	Vote (2)
<b>DEPENSES TOTALES A COUVRIR PAR DES RESSOURCES PROPRES = A + B</b>		<b>0,00</b>	<b>I 0,00</b>
<b>16 Emprunts et dettes assimilées (A)</b>		<b>0,00</b>	<b>0,00</b>
1631	Emprunts obligataires	0,00	0,00
1641	Emprunts en euros	0,00	0,00
1643	Emprunts en devises	0,00	0,00
16441	Opérations afférentes à l'emprunt	0,00	0,00
1671	Avances consolidées du Trésor	0,00	0,00
1672	Emprunts sur comptes spéciaux du Trésor	0,00	0,00
1678	Autres emprunts et dettes	0,00	0,00
1681	Autres emprunts	0,00	0,00
1682	Bons à moyen terme négociables	0,00	0,00
1687	Autres dettes	0,00	0,00
<b>Dépenses et transferts à déduire des ressources propres (B)</b>		<b>0,00</b>	<b>0,00</b>
10...	<i>Reprise de dotations, fonds divers et réserves</i>		
10...	Reversement de dotations, fonds divers et réserves		
139	<i>Subv. invest. transférées cpte résultat</i>	0,00	0,00

(1) Détailler les chapitres budgétaires par article conformément au plan de comptes.

(2) Crédits de l'exercice votés lors de la séance.

<b>V – ARRETE ET SIGNATURES</b>	<b>V</b>
<b>ARRETE ET SIGNATURES</b>	<b>A</b>

Nombre de membres en exercice : 0

Nombre de membres présents : 0

Nombre de suffrages exprimés : 0

VOTES :

Pour : 0

Contre : 0

Abstentions : 0

Date de convocation :

Présenté par (1),

A , le

Délibéré par l'assemblée (2), réunie en session

A , le

Les membres de l'assemblée délibérante (2),(3).

Certifié exécutoire par (1), compte tenu de la transmission en préfecture, le , et de la publication le

A , le

(1) Indiquer « la présidente » ou « le président ».

(2) Indiquer la nature de l'assemblée délibérante : du conseil régional de ..., de la Collectivité territoriale unique de ..., de la métropole de ..., du Conseil syndical de ...

(3) L'ajout des signataires est désormais facultatif.



VILLE DE SOORTS-HOSSEGOR  
DEPARTEMENT DES LANDES

## Extrait du registre des délibérations du Conseil Municipal

Séance du 8 mars 2024

### Délibération n°240308-05-03 : Budget primitif exercice 2024 : budget cinéma

L'an deux mille vingt-quatre, le huit mars à dix-neuf heures, le conseil municipal de la Commune de SOORTS-HOSSEGOR, dûment convoqué le deux mars deux mille vingt-quatre, s'est réuni en séance ordinaire au nombre prescrit par la loi, à la salle du conseil municipal, à la mairie de Hossegor, sous la présidence de Christophe VIGNAUD, Maire.

#### Nombre de conseillers

En exercice : 27

Présents : 20

Votants : 24

**Présents** : Christophe VIGNAUD, Maëlle DUBOSC-PAYSAN, Alain CLAVERIE, Mathilde VINTROU, Edouard DUPOUY, Michel VILLEGER, Céline LUNARDELLI, André JAKUBIEC, Véronique CAZAVANT, Patrice BIANCONE, Myriam LANGLOIS, Caroline CHABRES DUC, Sandrine BOMPAS, Gaëtane ARICKX, Paul GONÇALVES, Quentin BENCHETRIT, Jean-Marc LEROY, Henri ARBEILLE, Lionel BARBERIS, Catherine CERIZAY-MONTAUT, Christian DUCAMP.

**Absents représentés** : Oriane RUVAL a donné procuration à Céline LUNARDELLI, Jean BELLOCQ a donné procuration à Edouard DUPOUY, Caroline CABANAC-ESCANDE a donné procuration à Catherine CERIZAY-MONTAUT, Emmanuelle BESCHERON a donné procuration à Christian DUCAMP

**Absents non représentés** : Quentin BENCHETRIT, Elsa BECKER, Mathieu PARAILLOUS

**Secrétaire de séance** : Maëlle DUBOSC-PAYSAN

**VU** le Code Général des Collectivités Territoriales,

**VU** l'instruction budgétaire et comptable M57,

**VU** La délibération du Conseil Municipal en date du 9 décembre 2022 adoptant la nomenclature budgétaire et comptable M57 au 1<sup>er</sup> janvier 2023,

**VU** le débat d'orientation budgétaire tenu lors de la séance du conseil municipal du 19 janvier 2024,

**VU** la délibération n°240308-03-03 du 8 mars 2024 portant vote des affectations des résultats du budget cinéma pour l'exercice 2023,

Monsieur le Maire et Monsieur Édouard DUPOUY, adjoint au maire en charge des finances, sur proposition de la commission municipale « Finances » qui s'est réunie le 5 février 2024, présentent le budget primitif du budget cinéma, pour l'exercice 2024.

*Après en avoir délibéré,*

*Avec 18 voix pour*

*4 votes contre (H. ARBEILLE, L. BARBERIS, C. CERIZAY-MONTAUT, C. DUCAMP)*

*Et 2 abstentions (E. BESCHERON, C. CABANAC-ESCANDE,)*

*Le Conseil Municipal,*

**APPROUVE** le budget primitif 2024 du budget cinéma, chapitre par chapitre, les votes étant répertoriés dans le document joint.

La balance du Budget Primitif 2024 du budget cinéma se résume comme suit :

	DEPENSES	RECETTES
FONCTIONNEMENT	60 745,56 €	60 745,56 €
INVESTISSEMENT	73 516,66 €	73 516,66 €
<b>TOTAL</b>	<b>134 262,22 €</b>	<b>134 262,22 €</b>

**PREND ACTE** que la présente délibération peut faire l'objet de recours devant le Tribunal Administratif de Pau dans un délai de deux mois à compter de sa réception par le représentant de l'État dans le département et de sa publication. Tout citoyen justiciable pourra saisir le tribunal administratif par dépôt de sa requête sur le site [www.telerecours.fr](http://www.telerecours.fr), par l'envoi de la requête sur papier ou le dépôt sur place au tribunal.

Le Maire

- ✓ certifie, sous sa responsabilité, le caractère exécutoire de cet acte qui sera affiché au siège de la collectivité
- ✓ informe que la présente délibération peut faire l'objet d'un recours pour excès de pouvoir devant le Tribunal Administratif dans le délai de deux mois à compter de sa publication et de sa réception par le représentant de l'État.

Fait et délibéré les jours mois et an que dessus,

Au registre suivent les signatures,

Pour extrait certifié conforme,

A SOORTS-HOSSEGOR, le 8 mars 2024

Le secrétaire de séance,

Le Maire,

  
  
**Maëlle DUBOSC-PAYSAN**  
  
**Christophe VIGNAUD**

**REPUBLIQUE FRANÇAISE**

**CINEMA : COMMUNE DE SOORTS-HOSSEGOR (1)**

AGREGE AU BUDGET PRINCIPAL DE COMMUNE DE SOORTS-HOSSEGOR (2)

Numéro SIRET : 21400304800060

POSTE COMPTABLE : TRESORERIE SAINT VINCENT DE TYROSSE

**M. 57**

**Budget primitif**

**Voté par nature**

BUDGET : CINÉMA SOORTS-HOSSEGOR (3)

ANNEE 2024

(1) Indiquer soit le nom de la collectivité, soit le libellé de l'établissement, soit le nom du syndicat mixte relevant de l'article L. 5721-2 du CGCT.

(2) A compléter s'il s'agit d'un budget annexe.

(3) Indiquer le budget concerné : budget principal ou libellé du budget annexe.

# Sommaire

## I - Informations générales

A - Informations statistiques, fiscales et financières	4
B - Modalités de vote du budget	5
C1 - Exécution du budget de l'exercice précédent - Résultats	6
C2 - Exécution du budget de l'exercice précédent - RAR Dépenses	7
C3 - Exécution du budget de l'exercice précédent - RAR Recettes	8

## II - Présentation générale du budget

A - Vue d'ensemble - Vote et reports	9
B1 - Présentation des AP votées	10
B2 - Présentation des AE votées	11
C1 - Equilibre financier du budget - Investissement	12
C2 - Equilibre financier du budget - Fonctionnement	15
D1 - Balance générale - Dépenses	17
D2 - Balance générale - Recettes	19

## III - Vote du budget

A - Section d'investissement - Vue d'ensemble	21
A1 - Section d'investissement - Dépenses - Détail par article	25
A2.1 - Section d'investissement - Dépenses - Vue d'ensemble des opérations d'équipement	27
A2.2 - Section d'investissement - Dépenses - Détail des opérations d'équipement gérées en AP	28
A2.3 - Section d'investissement - Dépenses - Détail des opérations d'équipement gérées hors AP	29
A3 - Section d'investissement - Recettes - Détail par article	30
B - Section de fonctionnement - Vue d'ensemble	31
B1 - Section de fonctionnement - Dépenses - Détail par article	34
B2 - Section de fonctionnement - Recettes - Détail par article	36

## IV - Annexes

### A - Présentation croisée

A1 - Section d'investissement - Vue d'ensemble	Sans Objet
A1.01 - Opérations non ventilables	Sans Objet
A1.900 - Fonction 0 - Services généraux	38
A1.900-5 - Fonction 0-5 - Gestion des fonds européens	41
A1.901 - Fonction 1 - Sécurité	42
A1.902 - Fonction 2 - Enseignement, formation professionnelle et apprentissage	43
A1.903 - Fonction 3 - Culture, vie sociale, jeunesse, sports et loisirs	46
A1.904 - Fonction 4 - Santé et action sociale (hors RSA)	49
A1.904-4 - Fonction 4-4 - RSA	52
A1.905 - Fonction 5 - Aménagement des territoires et habitat	53
A1.906 - Fonction 6 - Action économique	56
A1.907 - Fonction 7 - Environnement	58
A1.908 - Fonction 8 - Transports	61
A2 - Section de fonctionnement - Vue d'ensemble	Sans Objet
A2.01 - Opérations non ventilables	Sans Objet
A2.930 - Fonction 0 - Services généraux	65
A2.930-5 - Fonction 0-5 - Gestion des fonds européens	68
A2.931 - Fonction 1 - Sécurité	69
A2.932 - Fonction 2 - Enseignement, formation professionnelle et apprentissage	70
A2.933 - Fonction 3 - Culture, vie sociale, jeunesse, sports et loisirs	73
A2.934 - Fonction 4 - Santé et action sociale (hors APA et RSA/Régularisation de RMI)	76
A2.934-3 - Fonction 4-3 - APA	79
A2.934-4 - Fonction 4-4 - RSA/Régularisation de RMI	80
A2.935 - Fonction 5 - Aménagement des territoires et habitat	81
A2.936 - Fonction 6 - Action économique	84
A2.937 - Fonction 7 - Environnement	86
A2.938 - Fonction 8 - Transports	89

### B - Annexes patrimoniales

B1.1 - Etat de la dette - Détail des crédits de trésorerie	93
B1.2 - Etat de la dette - Répartition par nature de dette	94
B1.3 - Etat de la dette - Répartition par structure de taux	98
B1.4 - Etat de la dette - Typologie de la répartition de l'encours	99

B1.5 - Etat de la dette - Détail des opérations de couverture	100
B1.6 - Etat de la dette - Dette pour financer l'emprunt d'un autre organisme	102
B1.7 - Etat de la dette - Autres dettes	103
B2 - Méthodes utilisées pour les amortissements	104
B3.1 - Etat des provisions constituées	Sans Objet
B3.2 - Etalement des provisions	Sans Objet
B4 - Etat des charges transférées	Sans Objet
B5 - Détail des chapitres d'opérations pour comptes de tiers	Sans Objet
B6 - Prêts	Sans Objet
B7.1 - Etat synthétique des engagements donnés	Sans Objet
B7.2 - Etat synthétique des engagements reçus	Sans Objet
B7.3 - Etat des emprunts garantis	Sans Objet
B7.4 - Calcul du ratio d'endettement relatif aux emprunts garantis	Sans Objet
B7.5 - Etat des contrats de crédit-bail	Sans Objet
B7.6 - Etat des marchés de partenariat	Sans Objet
B7.7 - Etat des recettes grevées d'affectation spéciale	Sans Objet
B7.8 - Autres engagements donnés	Sans Objet
B7.9 - Autres engagements reçus	Sans Objet
B8 - Subventions versées	Sans Objet
B9 - Etat du personnel	105
B10 - Liste des organismes dans lesquels la collectivité a pris un engagement financier	Sans Objet
B11.1 - Liste des organismes de regroupement	107
B11.2 - Liste des établissements publics créés	Sans Objet
B11.3 - Liste des services individualisés dans un budget annexe	Sans Objet
<b>C - Annexes budgétaires</b>	
C1.1 - Equilibre budgétaire	108
C1.2 - Equilibre budgétaire - Dépenses	109
C1.3 - Equilibre budgétaire - Recettes	Sans Objet
<b>D - Autres éléments d'information</b>	
D1 - Liste des services assujettis à la TVA et non érigés en budget annexe	Sans Objet
D2.1 - Services ferroviaires régionaux des voyageurs - Volet 1 : Budget	Sans Objet
D2.2 - Services ferroviaires régionaux des voyageurs - Volet 2 : Compte d'exploitation	Sans Objet
D3 - Décisions en matière de taux	Sans Objet
D4.1 - Etats de la répartition de la TEOM - Investissement	Sans Objet
D4.2 - Etats de la répartition de la TEOM - Fonctionnement	Sans Objet
D5.1 - Etats des dépenses et recettes des services d'eau et d'assainissement - Fonctionnement (2)	Sans Objet
D5.2 - Etats des dépenses et recettes des services d'eau et d'assainissement - Investissement (2)	Sans Objet
<b>V - Arrêté et signatures</b>	
A - Arrêté et signatures	110

Préciser, pour chaque annexe, si l'état est joint ou sans objet.



Dans l'ensemble des tableaux, les cases grisées ne doivent pas être remplies.

Conformément à l'instruction budgétaire et comptable, il convient de mentionner que :

dans la présentation croisée, la rubrique fonctionnelle 01 – Opérations non ventilables comprend les impôts et taxes non affectés, les dotations et participations, la dette et les opérations financières, les opérations patrimoniales en investissement, les frais de fonctionnement des groupes d'élus en fonctionnement ;  
*les opérations d'ordre doivent figurer en italique.*

(1) A utiliser également par les collectivités de moins de 3500 habitants qui mobiliseraient des AP-AE régies par l'article L.5217-10-7 du CGCT après avoir adopté un règlement budgétaire et financier conformément à l'article L. 5217-10-9. Si la collectivité opte pour ce régime, la collectivité ne renseigne pas les annexes C2.1 et C2.2 de la partie IV « Annexes ». Les projets de dotations d'AP-AE inscrits sur les annexes B1 et B2 de la partie II apparaissent alors dans les états de la partie III « Vote du budget », sinon les montants dans les champs AP-AE sont par convention de 0.

(2) Cet état ne peut être produit que par les communes dont la population est inférieure à 500 habitants et qui gèrent les services de distribution de l'eau potable et d'assainissement sous forme de régie simple sans budget annexe (art. L. 2221-11 du CGCT)

I – INFORMATIONS GENERALES	I
INFORMATIONS STATISTIQUES, FISCALES ET FINANCIERES	A

Informations statistiques	
	Valeurs
Population totale	0

Informations fiscales (N-2)	
	Collectivité
Indicateur de ressources fiscales ou potentiel fiscal par habitant (1)	0.00

Informations financières – ratios		Valeurs
1	Dépenses réelles de fonctionnement / population	0.00
2	Recettes réelles de fonctionnement / population	0.00
3	Dépenses d'équipement brut / population	0.00
4	Encours de dette / population (2) (3)	0.00
5	DGF / population	0.00
6	Dépenses de personnel / dépenses réelles de fonctionnement (4)	0.00
7	Dépenses réelles de fonctionnement et remboursement annuel de la dette en capital / recettes réelles de fonctionnement (4)	0.00
8	Dépenses d'équipement brut / recettes réelles de fonctionnement	0.00
9	Encours de la dette / recettes réelles de fonctionnement (2) (3) (4)	0.00
10	Epargne brute / recettes réelles de fonctionnement (2) (4)	

(1) A renseigner selon les dispositions législatives et réglementaires applicables à la collectivité. Informations comprises dans la fiche de répartition de la DGF de l'exercice N-1, établie sur la base des informations N-2 (transmise par les services préfectoraux).

(2) Les ratios s'appuyant sur l'encours de la dette se calculent à partir du montant de la dette au 1<sup>er</sup> janvier N.

(3) L'encours de dette doit comprendre les avances remboursables consenties au titre de l'article 25 de la loi n° 2020-935 du 30 juillet 2020 de finances rectificative pour 2020, portant attribution des avances remboursables sur les recettes fiscales prévues aux articles 1594 A et 1595 du code général des impôts

(4) Pour les syndicats mixtes, seules ces données sont à renseigner.



I – INFORMATIONS GENERALES	I
MODALITES DE VOTE DU BUDGET	B

I – L'assemblée délibérante décide de voter le présent budget :

- au niveau du chapitre (1) pour la section d'investissement ;
- au niveau du chapitre (1) pour la section de fonctionnement ;
- sans (2) vote formel sur les chapitres « opérations d'équipement » ;
- avec (2) vote formel sur chacun des chapitres.

La liste des articles spécialisés sur lesquels l'ordonnateur ne peut procéder à des virements d'article à article est la suivante :

II – En l'absence de mention au paragraphe I ci-dessus, le budget est réputé voté par chapitre, sans vote formel sur chacun des chapitres, en fonctionnement et en investissement sans vote formel pour les chapitres « opération d'équipement ».

III – Conformément à l'article L. 5217-10-6 du CGCT, l'assemblée délibérante autorise le président à opérer des virements de crédits de paiement de chapitre à chapitre, à l'exclusion des crédits relatifs aux dépenses de personnel, dans les limites suivantes (3) :

- Fonctionnement : %
- Investissement : %

IV – En l'absence de mention au paragraphe III ci-dessus, le président est réputé ne pas avoir reçu l'autorisation de l'assemblée délibérante de pratiquer des virements de crédits de paiement de chapitre à chapitre.

V – Les provisions sont semi-budgétaires (4).

VI – La comparaison s'effectue par rapport au budget cumulé (5) de l'exercice précédent.

VII – Le présent budget a été voté avec reprise des résultats de l'exercice N-1 après le vote du compte administratif (6).

(1) A compléter par « du chapitre » ou « de l'article ».

(2) Indiquer « avec » ou « sans ».

(3) Au maximum dans la limite de 7,5% des dépenses réelles de chaque section.

(4) A compléter par un seul des deux choix suivants, selon les dispositions législatives et réglementaires applicables à la collectivité :

- semi budgétaire ;
- budgétaire par délibération N°... du ...

(5) Indiquer « primitif » ou « cumulé ». Budget cumulé = BP + BS + DM.

(6) A compléter par un seul des trois choix suivants :

- sans reprise des résultats de l'exercice N-1 ;
- avec reprise des résultats de l'exercice N-1 après le vote du compte administratif ;
- avec reprise anticipée des résultats de l'exercice N-1.

<b>I – INFORMATIONS GENERALES</b>	<b>I</b>
<b>EXECUTION DU BUDGET DE L'EXERCICE PRECEDENT – RESULTATS (1)</b>	<b>C1</b>

	RESULTAT DE L'EXERCICE N-1			
	Dépenses	Recettes	Solde d'exécution ou résultat reporté	Résultat ou solde (A) (2)
<b>TOTAL DU BUDGET</b>	1 214,08	5 874,53	84 481,21	A1 89 141,66
<b>Investissement</b>	0,00	0,00	(3) 34 271,10	A2 34 271,10
<b>Fonctionnement</b>	1 214,08	5 874,53	(4) 50 210,11	A3 54 870,56

	RESTES A REALISER N-1		
	Dépenses	Recettes	Solde (B)
<b>TOTAL des RAR</b>	I + II 0,00	III + IV 0,00	B1 0,00
<b>Investissement</b>	I 0,00	III 0,00	B2 0,00
<b>Fonctionnement</b>	II 0,00	IV 0,00	B3 0,00

		RESULTAT CUMULE = (A) + (B) (5)
<b>TOTAL</b>	<b>A1 + B1</b>	89 141,66
<b>Investissement</b>	<b>A2 + B2</b>	34 271,10
<b>Fonctionnement</b>	<b>A3 + B3</b>	54 870,56

(1) État à compléter uniquement en cas de reprise des résultats de l'exercice N-1 après le vote du compte administratif ou en cas de reprise anticipée des résultats de l'exercice N-1.

(2) Indiquer le signe – si dépenses > recettes, et + si recettes > dépenses.

(3) Solde d'exécution de N-2 reporté sur la ligne budgétaire 001 du compte administratif N-1. Indiquer le signe – si dépenses > recettes, et + si recettes > dépenses.

(4) Résultat de fonctionnement reporté sur la ligne budgétaire 002 du compte administratif N-1. Indiquer le signe – si déficitaire, et + si excédentaire.

(5) Indiquer le signe – si déficit et + si excédent.

<b>I – INFORMATIONS GENERALES</b>	<b>I</b>
<b>EXECUTION DU BUDGET DE L'EXERCICE PRECEDENT – RAR DEPENSES</b>	<b>C2</b>

**DETAIL DES RESTES A REALISER N-1 EN DEPENSES (1)**

Chap. / art. (2)	Libellé	Dépenses engagées non mandatées
<b>SECTION D'INVESTISSEMENT – TOTAL</b>		(I) <b>0,00</b>
018	RSA	0,00
10	Dotations, fonds divers et réserves	0,00
13	Subventions d'investissement (3)	0,00
16	Emprunts et dettes assimilées	0,00
18	Cpte de liaison : affectation (BA,régie)	0,00
20	Immobilisations incorporelles (sauf le 204) (3)	0,00
204	Subventions d'équipement versées (3) (5)	0,00
21	Immobilisations corporelles (3)	0,00
22	Immobilisations reçues en affectation (3)	0,00
23	Immobilisations en cours (sauf 2324) (3)	0,00
26	Participations et créances rattachées	0,00
27	Autres immobilisations financières (3)	0,00
45	Chapitres d'opérations pour compte de tiers	0,00
<b>SECTION DE FONCTIONNEMENT – TOTAL</b>		(II) <b>0,00</b>
011	Charges à caractère général (4)	0,00
012	Charges de personnel et frais assimilés (4)	0,00
014	Atténuations de produits	0,00
016	APA	0,00
017	RSA / Régularisations de RMI	0,00
65	Autres charges de gestion courante (4)	0,00
6586	Frais fonctionnement des groupes d'élus	0,00
66	Charges financières	0,00
67	Charges spécifiques (4)	0,00

(1) Il s'agit des restes à réaliser établis conformément à la comptabilité d'engagement annuelle. A servir uniquement en cas de reprise des résultats de l'exercice précédent, soit après le vote du compte administratif, soit en cas de reprise anticipée des résultats.

Les restes à réaliser de la section de fonctionnement correspondent : en dépenses, aux dépenses engagées non mandatées et non rattachées telles qu'elles ressortissent de la comptabilité des engagements ; et en recettes, aux recettes certaines n'ayant pas donné lieu à l'émission d'un titre et non rattachées.

Les restes à réaliser de la section d'investissement correspondent : en dépenses, aux dépenses engagées non mandatées au 31/12 de l'exercice précédent telles qu'elles ressortissent de la comptabilité des engagements ; et en recettes, aux recettes certaines n'ayant pas donné lieu à l'émission d'un titre au 31/12 de l'exercice précédent.

(2) Suivant le niveau de vote retenu par l'assemblée délibérante.

(3) Hors dépenses imputées au chapitre 018.

(4) Hors dépenses imputées aux chapitres 016 et 017.

(5) Le chapitre 204 « Subventions d'équipement versées » est un chapitre globalisé regroupant les comptes 204 et 2324.

<b>I – INFORMATIONS GENERALES</b>	<b>I</b>
<b>EXECUTION DU BUDGET DE L'EXERCICE PRECEDENT – RAR RECETTES</b>	<b>C3</b>

**DETAIL DES RESTES A REALISER N-1 EN RECETTES (1)**

<b>Chap. / art. (2)</b>	<b>Libellé</b>	<b>Titres restant à émettre</b>
<b>SECTION D'INVESTISSEMENT – TOTAL</b>		<b>(III) 0,00</b>
<b>018</b>	<b>RSA</b>	<b>0,00</b>
<b>024</b>	<b>Produits des cessions d'immobilisations</b>	<b>0,00</b>
<b>10</b>	<b>Dotations, fonds divers et réserves</b>	<b>0,00</b>
<b>13</b>	<b>Subventions d'investissement (reçues) (3)</b>	<b>0,00</b>
<b>16</b>	<b>Emprunts et dettes assimilées</b>	<b>0,00</b>
<b>18</b>	<b>Cpte de liaison : affectation (BA,régie)</b>	<b>0,00</b>
<b>20</b>	<b>Immobilisations incorporelles (sauf 204) (3)</b>	<b>0,00</b>
<b>204</b>	<b>Subventions d'équipement versées (3) (5)</b>	<b>0,00</b>
<b>21</b>	<b>Immobilisations corporelles (3)</b>	<b>0,00</b>
<b>22</b>	<b>Immobilisations reçues en affectation (3)</b>	<b>0,00</b>
<b>23</b>	<b>Immobilisations en cours (sauf 2324) (3)</b>	<b>0,00</b>
<b>26</b>	<b>Participations et créances rattachées</b>	<b>0,00</b>
<b>27</b>	<b>Autres immobilisations financières (3)</b>	<b>0,00</b>
<b>45</b>	<b>Chapitres d'opérations pour compte de tiers</b>	<b>0,00</b>
<b>SECTION DE FONCTIONNEMENT – TOTAL</b>		<b>(IV) 0,00</b>
<b>70</b>	<b>Prod. services, domaine, ventes diverses</b>	<b>0,00</b>
<b>73</b>	<b>Impôts et taxes</b>	<b>0,00</b>
<b>731</b>	<b>Fiscalité locale</b>	<b>0,00</b>
<b>74</b>	<b>Dotations et participations (4)</b>	<b>0,00</b>
<b>75</b>	<b>Autres produits de gestion courante (4)</b>	<b>0,00</b>
<b>013</b>	<b>Atténuations de charges (4)</b>	<b>0,00</b>
<b>016</b>	<b>APA</b>	<b>0,00</b>
<b>017</b>	<b>RSA / Régularisations de RMI</b>	<b>0,00</b>
<b>76</b>	<b>Produits financiers</b>	<b>0,00</b>
<b>77</b>	<b>Produits spécifiques (4)</b>	<b>0,00</b>

(1) Il s'agit des restes à réaliser établis conformément à la comptabilité d'engagement annuelle. A servir uniquement en cas de reprise des résultats de l'exercice précédent, soit après le vote du compte administratif, soit en cas de reprise anticipée des résultats.

Les restes à réaliser de la section de fonctionnement correspondent : en dépenses, aux dépenses engagées non mandatées et non rattachées telles qu'elles ressortissent de la comptabilité des engagements ; et en recettes, aux recettes certaines n'ayant pas donné lieu à l'émission d'un titre et non rattachées.

Les restes à réaliser de la section d'investissement correspondent : en dépenses, aux dépenses engagées non mandatées au 31/12 de l'exercice précédent telles qu'elles ressortissent de la comptabilité des engagements ; et en recettes, aux recettes certaines n'ayant pas donné lieu à l'émission d'un titre au 31/12 de l'exercice précédent.

(2) Suivant le niveau de vote retenu par l'assemblée délibérante.

(3) Hors recettes imputées au chapitre 018.

(4) Hors recettes imputées aux chapitres 016 et 017.

(5) Le chapitre 204 « Subventions d'équipement versées » est un chapitre globalisé regroupant les comptes 204 et 2324.

II – PRESENTATION GENERALE DU BUDGET	II
VUE D'ENSEMBLE DU BUDGET – VOTE ET REPORTS	A

		DEPENSES	RECETTES
VOTE	Crédits d'investissement votés au titre du présent budget (y compris le compte 1068)	73 516,66	39 245,56
+		+	+
REPORTS	Restes à réaliser de l'exercice précédent (RAR N-1) (1)	0,00	0,00
	001 Solde d'exécution de la section d'investissement reporté (1)	(si solde négatif) 0,00	(si solde positif) 34 271,10
=		=	=
Total de la section d'investissement (2)		73 516,66	73 516,66
		DEPENSES	RECETTES
VOTE	Crédits de fonctionnement votés au titre du présent budget	60 745,56	5 875,00
+		+	+
REPORTS	Restes à réaliser de l'exercice précédent (RAR N-1) (1)	0,00	0,00
	002 Résultat de fonctionnement reporté (1)	(si déficit) 0,00	(si excédent) 54 870,56
=		=	=
Total de la section de fonctionnement (3)		60 745,56	60 745,56
TOTAL DU BUDGET (4)		134 262,22	134 262,22

(1) A servir uniquement en cas de reprise des résultats de l'exercice précédent, soit après le vote du compte administratif, soit en cas de reprise anticipée des résultats.

Les restes à réaliser de la section de fonctionnement correspondent : en dépenses, aux dépenses engagées non mandatées et non rattachées telles qu'elles ressortissent de la comptabilité des engagements ; et en recettes, aux recettes certaines n'ayant pas donné lieu à l'émission d'un titre et non rattachées.

Les restes à réaliser de la section d'investissement correspondent : en dépenses, aux dépenses engagées non mandatées au 31/12 de l'exercice précédent telles qu'elles ressortissent de la comptabilité des engagements ; et en recettes, aux recettes certaines n'ayant pas donné lieu à l'émission d'un titre au 31/12 de l'exercice précédent.

(2) Total de la section d'investissement = RAR + solde d'exécution reporté + crédits d'investissement votés.

(3) Total de la section de fonctionnement = RAR + résultat reporté + crédits de fonctionnement votés.

(4) Total du budget = total de la section de fonctionnement + total de la section d'investissement.

<b>II – PRESENTATION GENERALE DU BUDGET</b>	<b>II</b>
<b>PRESENTATION DES AP VOTEES</b>	<b>B1</b>

AUTORISATION DE PROGRAMME (1)		Chapitre(s)	Montant
Numéro	Libellé		
TOTAL			

<b>« AP de dépenses imprévues » (2)</b>	<b>020</b>	<b>0,00</b>
---	------------	-------------

<b>TOTAL GENERAL</b>	<b>0,00</b>
----------------------	-------------

(1) Il s'agit des AP nouvelles qui sont votées lors de la séance d'adoption du budget. Cela concerne des AP relatives à de nouvelles programmations pluriannuelles mais également des AP modifiant un stock d'AP existant.

(2) L'assemblée peut voter des AP de « dépenses imprévues ». Leur montant est limité à 2 % des dépenses réelles de la section correspondante. En fin d'exercice, ces AP sont automatiquement annulées si elles n'ont pas été engagées.

<b>II – PRESENTATION GENERALE DU BUDGET</b>		<b>II</b>
<b>PRESENTATION DES AE VOTEES</b>		<b>B2</b>

AUTORISATION D'ENGAGEMENT (1)		Chapitre(s)	Montant
Numéro	Libellé		
TOTAL			0,00

<b>« AE de dépenses imprévues » (2)</b>	<b>022</b>	<b>0,00</b>
---	------------	-------------

<b>TOTAL GENERAL</b>	<b>0,00</b>
----------------------	-------------

(1) Il s'agit des AE nouvelles qui sont votées lors de la séance d'adoption du budget. Cela concerne des AE relatives à de nouveaux engagements pluriannuels mais également des AE modifiant un stock d'AE existant.

(2) L'assemblée peut voter des AE de « dépenses imprévues ». Leur montant est limité à 2 % des dépenses réelles de la section correspondante. En fin d'exercice, ces AE sont automatiquement annulées si elles n'ont pas été engagées.

II – PRESENTATION GENERALE DU BUDGET	II
EQUILIBRE FINANCIER DU BUDGET – SECTION D'INVESTISSEMENT	C1

## DEPENSES D'INVESTISSEMENT

Chap.	Libellé	Pour mémoire, budget précédent (1)	Restes à réaliser N-1	Propositions nouvelles (2)	Vote de l'assemblée	TOTAL (= RAR + vote)
018	RSA	0,00	0,00	0,00	0,00	0,00
20	Immobilisations incorporelles (sauf le 204) (y compris opérations) (3)	0,00	0,00	0,00	0,00	0,00
204	Subventions d'équipement versées (y compris opérations) (3) (8)	0,00	0,00	0,00	0,00	0,00
21	Immobilisations corporelles (y compris opérations) (3)	20 000,00	0,00	20 000,00	20 000,00	20 000,00
22	Immobilisations reçues en affectation (y compris opérations) (3) (4)	0,00	0,00	0,00	0,00	0,00
23	Immobilisations en cours (sauf 2324) (y compris opérations) (3)	48 648,21	0,00	53 516,66	53 516,66	53 516,66
<b>Total des dépenses d'équipement</b>		<b>68 648,21</b>	<b>0,00</b>	<b>73 516,66</b>	<b>73 516,66</b>	<b>73 516,66</b>
10	Dotations, fonds divers et réserves	0,00	0,00	0,00	0,00	0,00
13	Subventions d'investissement (3)	0,00	0,00	0,00	0,00	0,00
16	Emprunts et dettes assimilées	0,00	0,00	0,00	0,00	0,00
18	Cpte de liaison : affectation (BA,régie) (5)	0,00	0,00	0,00	0,00	0,00
26	Participations et créances rattachées	0,00	0,00	0,00	0,00	0,00
27	Autres immobilisations financières (3)	0,00	0,00	0,00	0,00	0,00
<b>Total des dépenses financières</b>		<b>0,00</b>	<b>0,00</b>	<b>0,00</b>	<b>0,00</b>	<b>0,00</b>
45...	Chapitres d'opérations pour compte de tiers (6)	0,00	0,00	0,00	0,00	0,00
<b>Total des dépenses réelles d'investissement</b>		<b>68 648,21</b>	<b>0,00</b>	<b>73 516,66</b>	<b>73 516,66</b>	<b>73 516,66</b>

040	Opérations ordre transf. entre sections (7)	0,00		0,00	0,00	0,00
041	Opérations patrimoniales (7)	0,00		0,00	0,00	0,00
<b>Total des dépenses d'ordre d'investissement</b>		<b>0,00</b>		<b>0,00</b>	<b>0,00</b>	<b>0,00</b>

<b>TOTAL</b>	<b>68 648,21</b>	<b>0,00</b>	<b>73 516,66</b>	<b>73 516,66</b>	<b>73 516,66</b>
--------------	------------------	-------------	------------------	------------------	------------------

+

<b>D 001 SOLDE D'EXECUTION NEGATIF REPORTE OU ANTICIPE</b>	<b>0,00</b>
--	-------------

=

<b>TOTAL DES DEPENSES D'INVESTISSEMENT CUMULEES</b>	<b>73 516,66</b>
---	------------------

(1) Voir état I-B pour la comparaison par rapport au budget précédent.

(2) Proposition formulée par le président pour l'exercice N.

(3) Hors dépenses imputées au chapitre 018.

(4) En dépenses, le chapitre 22 retrace les travaux d'investissement réalisés sur les biens reçus en affectation. En recette, il retrace, le cas échéant, l'annulation de tels travaux effectués sur un exercice antérieur.

(5) A servir uniquement lorsque la collectivité effectue une dotation initiale en espèces au profit d'un service public non personnalisé qu'elle crée.

(6) Seul le total des opérations pour compte de tiers figure sur cet état (voir le détail en IV-B5).

(7) DF 023 = RI 021 ; DI 040 = RF 042 ; RI 040 = DF 042 ; DI 041 = RI 041.

(8) Le chapitre 204 « Subventions d'équipement versées » est un chapitre globalisé regroupant les comptes 204 et 2324.



<b>II – PRESENTATION GENERALE DU BUDGET</b>	<b>II</b>
<b>EQUILIBRE FINANCIER DU BUDGET – SECTION D'INVESTISSEMENT</b>	<b>C1</b>

**RECETTES D'INVESTISSEMENT**

Chap.	Libellé	Pour mémoire, budget précédent (1)	Restes à réaliser N-1	Propositions nouvelles (2)	Vote de l'assemblée	TOTAL (= RAR + vote)
018	RSA	0,00	0,00	0,00	0,00	0,00
13	Subventions d'investissement (reçues) (sauf le 138) (3)	0,00	0,00	0,00	0,00	0,00
16	Emprunts et dettes assimilées (4)	0,00	0,00	0,00	0,00	0,00
20	Immobilisations incorporelles (sauf le 204) (3)	0,00	0,00	0,00	0,00	0,00
204	Subventions d'équipement versées (3) (13)	0,00	0,00	0,00	0,00	0,00
21	Immobilisations corporelles (3)	0,00	0,00	0,00	0,00	0,00
22	Immobilisations reçues en affectation (3) (5)	0,00	0,00	0,00	0,00	0,00
23	Immobilisations en cours (sauf 2324) (3)	0,00	0,00	0,00	0,00	0,00
<b>Total des recettes d'équipement</b>		<b>0,00</b>	<b>0,00</b>	<b>0,00</b>	<b>0,00</b>	<b>0,00</b>
10	Dotations, fonds divers et réserves (sauf 1068)	0,00	0,00	0,00	0,00	0,00
1068	Excédents de fonctionnement capitalisés (6)	0,00	0,00	0,00	0,00	0,00
138	Autres subventions invest. non transf. (3) (7)	0,00	0,00	0,00	0,00	0,00
16	Emprunts et dettes assimilées	0,00	0,00	0,00	0,00	0,00
18	Cpte de liaison : affectation (BA,régie) (8)	0,00	0,00	0,00	0,00	0,00
26	Participations et créances rattachées	0,00	0,00	0,00	0,00	0,00
27	Autres immobilisations financières (3)	0,00	0,00	0,00	0,00	0,00
024	Produits des cessions d'immobilisations	0,00	0,00	0,00	0,00	0,00
<b>Total des recettes financières</b>		<b>0,00</b>	<b>0,00</b>	<b>0,00</b>	<b>0,00</b>	<b>0,00</b>
45...	Chapitres d'opérations pour le compte de tiers (9)	0,00	0,00	0,00	0,00	0,00
<b>Total des recettes réelles d'investissement</b>		<b>0,00</b>	<b>0,00</b>	<b>0,00</b>	<b>0,00</b>	<b>0,00</b>

021	Virement de la section de fonctionnement (10)	31 877,11		34 245,56	34 245,56	34 245,56
040	Opérations ordre transf. entre sections (10) (11)	2 500,00		5 000,00	5 000,00	5 000,00
041	Opérations patrimoniales (10)	0,00		0,00	0,00	0,00
<b>Total des recettes d'ordre d'investissement</b>		<b>34 377,11</b>		<b>39 245,56</b>	<b>39 245,56</b>	<b>39 245,56</b>

<b>TOTAL</b>	<b>34 377,11</b>	<b>0,00</b>	<b>39 245,56</b>	<b>39 245,56</b>	<b>39 245,56</b>
--------------	------------------	-------------	------------------	------------------	------------------

+

<b>R 001 SOLDE D'EXECUTION POSITIF REPORTE OU ANTICIPE</b>	<b>34 271,10</b>
--	------------------

=

<b>TOTAL DES RECETTES D'INVESTISSEMENT CUMULEES</b>	<b>73 516,66</b>
---	------------------

**Pour information :**

Il s'agit, pour un budget voté en équilibre, des ressources propres correspondant à l'excédent des recettes réelles de fonctionnement sur les dépenses réelles de fonctionnement. Il sert à financer le remboursement du capital de la dette et les nouveaux investissements de la collectivité.

**AUTOFINANCEMENT PREVISIONNEL DÉGAGÉ PAR  
LA SECTION DE FONCTIONNEMENT (12)**

39 245,56

(1) Voir état I-B pour la comparaison par rapport au budget précédent.

(2) Proposition formulée par le président pour l'exercice N.

(3) Hors recettes imputées au chapitre 018.

(4) Sauf 165, 166 et 16449.

(5) En dépenses, le chapitre 22 retrace les travaux d'investissement réalisés sur les biens reçus en affectation. En recette, il retrace, le cas échéant, l'annulation de tels travaux effectués sur un exercice antérieur.

(6) Le compte 1068 n'est pas un chapitre mais un article du chapitre 10.

(7) Le compte 138 n'est pas un chapitre mais une subdivision du chapitre 13.

(8) A servir uniquement lorsque la collectivité effectue une dotation initiale en espèces au profit d'un service public non personnalisé qu'elle crée.

(9) Seul le total des opérations pour compte de tiers figure sur cet état (voir le détail en IV-B5).

(10) DF 023 = RI 021 ; DI 040 = RF 042 ; RI 040 = DF 042 ; DI 041 = RI 041.

(11) Les comptes 15, 29, 39, 49 et 59 peuvent figurer dans le détail du chapitre si la collectivité a opté pour le régime des provisions budgétaires, conformément aux dispositions législatives et réglementaires applicables.

(12) Solde de l'opération DF 023 + DF 042 – RF 042 ou solde de l'opération RI 021 + RI 040 – DI 040.

(13) Le chapitre 204 « Subventions d'équipement versées » est un chapitre globalisé regroupant les comptes 204 et 2324.

II – PRESENTATION GENERALE DU BUDGET	II
EQUILIBRE FINANCIER – SECTION DE FONCTIONNEMENT	C2

## DEPENSES DE FONCTIONNEMENT

Chap.	Libellé	Pour mémoire, budget précédent (1)	Restes à réaliser N-1	Propositions nouvelles (2)	Vote de l'assemblée	TOTAL (= RAR + vote)
011	Charges à caractère général (3)	21 500,00	0,00	21 500,00	21 500,00	21 500,00
012	Charges de personnel et frais assimilés (3)	0,00	0,00	0,00	0,00	0,00
014	Atténuations de produits	0,00	0,00	0,00	0,00	0,00
016	APA	0,00	0,00	0,00	0,00	0,00
017	RSA / Régularisations de RMI	0,00	0,00	0,00	0,00	0,00
65	Autres charges de gestion courante (sauf 6586) (3)	0,00	0,00	0,00	0,00	0,00
6586	Frais fonctionnement des groupes d'élus	0,00	0,00	0,00	0,00	0,00
<b>Total des dépenses de gestion courante</b>		<b>21 500,00</b>	<b>0,00</b>	<b>21 500,00</b>	<b>21 500,00</b>	<b>21 500,00</b>
66	Charges financières	0,00	0,00	0,00	0,00	0,00
67	Charges spécifiques (3)	0,00	0,00	0,00	0,00	0,00
68	Dotations aux provisions, dépréciations (semi-budgétaires) (3)	0,00		0,00	0,00	0,00
<b>Total des dépenses réelles de fonctionnement</b>		<b>21 500,00</b>	<b>0,00</b>	<b>21 500,00</b>	<b>21 500,00</b>	<b>21 500,00</b>

023	Virement à la section d'investissement (4)	31 877,11		34 245,56	34 245,56	34 245,56
042	Opérations ordre transf. entre sections (4) (5)	2 500,00		5 000,00	5 000,00	5 000,00
043	Opérations ordre intérieur de la section (4)	0,00		0,00	0,00	0,00
<b>Total des dépenses d'ordre de fonctionnement</b>		<b>34 377,11</b>		<b>39 245,56</b>	<b>39 245,56</b>	<b>39 245,56</b>

<b>TOTAL</b>	<b>55 877,11</b>	<b>0,00</b>	<b>60 745,56</b>	<b>60 745,56</b>	<b>60 745,56</b>
--------------	------------------	-------------	------------------	------------------	------------------

+

<b>D 002 RESULTAT REPORTE OU ANTICIPE</b>	<b>0,00</b>
---	-------------

=

<b>TOTAL DES DEPENSES DE FONCTIONNEMENT CUMULEES</b>	<b>60 745,56</b>
--	------------------

(1) Voir état I-B pour la comparaison par rapport au budget précédent.

(2) Proposition formulée par le président pour l'exercice N.

(3) Hors dépenses imputées aux chapitres 016 et 017.

(4) DF 023 = RI 021 ; DI 040 = RF 042 ; RI 040 = DF 042 ; DF 043 = RF 043.

(5) Les comptes 68 peuvent figurer dans le détail du chapitre si la collectivité a opté pour le régime des provisions budgétaires, conformément aux dispositions législatives et réglementaires applicables.

II – PRESENTATION GENERALE DU BUDGET	II
EQUILIBRE FINANCIER – SECTION DE FONCTIONNEMENT	C2

## RECETTES DE FONCTIONNEMENT

Chap.	Libellé	Pour mémoire, budget précédent (1)	Restes à réaliser N-1	Propositions nouvelles (2)	Vote de l'assemblée	TOTAL (= RAR + vote)
013	Atténuations de charges (3)	0,00	0,00	0,00	0,00	0,00
016	APA	0,00	0,00	0,00	0,00	0,00
017	RSA / Régularisations de RMI	0,00	0,00	0,00	0,00	0,00
70	Prod. services, domaine, ventes diverses	242,00	0,00	260,00	260,00	260,00
73	Impôts et taxes (sauf le 731)	0,00	0,00	0,00	0,00	0,00
731	Fiscalité locale	0,00	0,00	0,00	0,00	0,00
74	Dotations et participations (3)	0,00	0,00	0,00	0,00	0,00
75	Autres produits de gestion courante (3)	5 425,00	0,00	5 615,00	5 615,00	5 615,00
<b>Total des recettes de gestion courante</b>		<b>5 667,00</b>	<b>0,00</b>	<b>5 875,00</b>	<b>5 875,00</b>	<b>5 875,00</b>
76	Produits financiers	0,00	0,00	0,00	0,00	0,00
77	Produits spécifiques (3)	0,00	0,00	0,00	0,00	0,00
78	Reprises amort., dépréciations, prov. (semi-budgétaires) (3)	0,00		0,00	0,00	0,00
<b>Total des recettes réelles de fonctionnement</b>		<b>5 667,00</b>	<b>0,00</b>	<b>5 875,00</b>	<b>5 875,00</b>	<b>5 875,00</b>

042	Opérations ordre transf. entre sections (4) (5)	0,00		0,00	0,00	0,00
043	Opérations ordre intérieur de la section (4)	0,00		0,00	0,00	0,00
<b>Total des recettes d'ordre de fonctionnement</b>		<b>0,00</b>		<b>0,00</b>	<b>0,00</b>	<b>0,00</b>

<b>TOTAL</b>	<b>5 667,00</b>	<b>0,00</b>	<b>5 875,00</b>	<b>5 875,00</b>	<b>5 875,00</b>
--------------	-----------------	-------------	-----------------	-----------------	-----------------

+

<b>R 002 RESULTAT REPORTE OU ANTICIPE</b>	<b>54 870,56</b>
---	------------------

=

<b>TOTAL DES RECETTES DE FONCTIONNEMENT CUMULEES</b>	<b>60 745,56</b>
--	------------------

## Pour information :

<b>AUTOFINANCEMENT PREVISIONNEL DÉGAGÉ AU PROFIT DE LA SECTION D'INVESTISSEMENT (6)</b>	<b>39 245,56</b>	Il s'agit, pour un budget voté en équilibre, des ressources propres correspondant à l'excédent des recettes réelles de fonctionnement sur les dépenses réelles de fonctionnement. Il sert à financer le remboursement du capital de la dette et les nouveaux investissements de la collectivité.
---	------------------	--

(1) Voir état I-B pour la comparaison par rapport au budget précédent.

(2) Proposition formulée par le président pour l'exercice N.

(3) Hors recettes imputées aux chapitres 016 et 017.

(4) DF 023 = RI 021 ; DI 040 = RF 042 ; RI 040 = DF 042 ; DF 043 = RF 043.

(5) Les comptes 78 peuvent figurer dans le détail du chapitre si la collectivité a opté pour le régime des provisions budgétaires, conformément aux dispositions législatives et réglementaires applicables.

(6) Solde de l'opération DF 023 + DF 042 – RF 042 ou solde de l'opération RI 021 + RI 040 – DI 040.

II – PRESENTATION GENERALE DU BUDGET	II
BALANCE GENERALE – DEPENSES	D1

## DEPENSES D'INVESTISSEMENT (y compris RAR)

INVESTISSEMENT	Opérations réelles (1)	Opérations d'ordre (2)	TOTAL
10 Dotations, fonds divers et réserves	0,00	0,00	0,00
13 Subventions d'investissement (3)	0,00	0,00	0,00
15 Provisions pour risques et charges (4)		0,00	0,00
16 Emprunts et dettes assimilées (sauf 1688 non budgétaire)	0,00	0,00	0,00
18 Cpte de liaison : affectation (BA,régie)	(7) 0,00		0,00
Total des opérations d'équipement	0,00		0,00
20 Immobilisations incorporelles (sauf 204) (3) (5)	0,00	0,00	0,00
204 Subventions d'équipement versées (3) (5) (10)	0,00	0,00	0,00
21 Immobilisations corporelles (3) (5)	20 000,00	0,00	20 000,00
22 Immobilisations reçues en affectation (3) (5)	(8) 0,00	0,00	0,00
23 Immobilisations en cours (3) (sauf 2324) (5)	53 516,66	0,00	53 516,66
018 RSA	0,00	0,00	0,00
26 Participations et créances rattachées	0,00	0,00	0,00
27 Autres immobilisations financières (3)	0,00	0,00	0,00
28 Amortissement des immobilisations (reprises)		0,00	0,00
29 Dépréciations des immobilisations (4)		0,00	0,00
39 Dépréciation des stocks et en-cours (4)		0,00	0,00
3... Stocks et en-cours		0,00	0,00
198 Neutralisation des amortissements		0,00	0,00
45 Chapitres d'opérations pour compte de tiers (6)	0,00	0,00	0,00
481 Charges à rép. sur plusieurs exercices		0,00	0,00
49 Dépréciation des comptes de tiers (4)		0,00	0,00
59 Dépréciation des comptes financiers (4)		0,00	0,00
<b>Dépenses d'investissement – Total</b>	<b>73 516,66</b>	<b>0,00</b>	<b>73 516,66</b>

+

<b>D 001 SOLDE D'EXECUTION NEGATIF REPORTE OU ANTICIPE</b>	<b>0,00</b>
--	-------------

=

<b>TOTAL DES DEPENSES D'INVESTISSEMENT CUMULEES</b>	<b>73 516,66</b>
---	------------------

## DEPENSES DE FONCTIONNEMENT (y compris RAR)

FONCTIONNEMENT	Opérations réelles (1)	Opérations d'ordre (2)	TOTAL
011 Charges à caractère général (9)	21 500,00		21 500,00
012 Charges de personnel et frais assimilés (9)	0,00		0,00
014 Atténuations de produits	0,00		0,00
016 APA	0,00		0,00
017 RSA / Régularisations de RMI	0,00		0,00
60 Achats et variation des stocks		0,00	0,00
65 Autres charges de gestion courante (sauf 6586) (9)	0,00	0,00	0,00
6586 Frais fonctionnement des groupes d'élus	0,00		0,00
66 Charges financières	0,00	0,00	0,00
67 Charges spécifiques (9)	0,00	0,00	0,00
68 Dot. aux amortissements et provisions (9)	0,00	5 000,00	5 000,00
71 Production stockée (ou déstockage)		0,00	0,00
023 Virement à la section d'investissement		34 245,56	34 245,56
<b>Dépenses de fonctionnement – Total</b>	<b>21 500,00</b>	<b>39 245,56</b>	<b>60 745,56</b>

+

<b>D 002 RESULTAT REPORTE OU ANTICIPE</b>	<b>0,00</b>
---	-------------

=

<b>TOTAL DES DEPENSES DE FONCTIONNEMENT CUMULEES</b>	<b>60 745,56</b>
--	------------------

(1) Y compris les opérations relatives au rattachement et les opérations d'ordre semi-budgétaires.

(2) Voir la liste des opérations d'ordre de l'instruction budgétaire et comptable M. 57.

(3) Hors dépenses imputées au chapitre 018.

(4) Ces chapitres ne sont à renseigner que si la collectivité applique le régime des provisions budgétaires, conformément aux dispositions législatives et réglementaires applicables.

(5) Hors chapitres opérations.

(6) Seul le total des opérations pour compte de tiers figure sur cet état (voir le détail en IV-B5).

(7) A utiliser uniquement dans le cas où la collectivité effectuerait une dotation initiale au profit d'un service public doté de la seule autonomie financière.

(8) A utiliser uniquement dans le cas où la collectivité effectuerait des dépenses sur des biens affectés.

(9) Hors dépenses imputées aux chapitres 016 et 017.

(10) Le chapitre 204 « Subventions d'équipement versées » est un chapitre globalisé regroupant les comptes 204 et 2324.

II – PRESENTATION GENERALE DU BUDGET	II
BALANCE GENERALE – RECETTES	D2

## RECETTES D'INVESTISSEMENT (y compris RAR)

INVESTISSEMENT	Opérations réelles (1)	Opérations d'ordre (2)	TOTAL
10 Dotations, fonds divers et réserves (sauf 1068)	0,00	0,00	0,00
13 Subventions d'investissement (reçues) (3)	0,00	0,00	0,00
15 Provisions pour risques et charges (4)		0,00	0,00
16 Emprunts et dettes assimilées (sauf 1688 non budgétaire)	0,00	0,00	0,00
18 Cpte de liaison : affectation (BA,régie)	(6) 0,00		0,00
20 Immobilisations incorporelles (sauf le 204) (3)	0,00	0,00	0,00
204 Subventions d'équipement versées (3) (9)	0,00	0,00	0,00
21 Immobilisations corporelles (3)	0,00	0,00	0,00
22 Immobilisations reçues en affectation (3)	(7) 0,00	0,00	0,00
23 Immobilisations en cours(sauf 2324) (3)	0,00	0,00	0,00
018 RSA	0,00	0,00	0,00
26 Participations et créances rattachées	0,00	0,00	0,00
27 Autres immobilisations financières (3)	0,00	0,00	0,00
28 Amortissement des immobilisations		5 000,00	5 000,00
29 Dépréciations des immobilisations (4)		0,00	0,00
39 Dépréciation des stocks et en-cours (4)		0,00	0,00
3... Stocks et en-cours		0,00	0,00
45 Chapitres d'opérations pour compte de tiers (5)	0,00	0,00	0,00
481 Charges à rép. sur plusieurs exercices		0,00	0,00
49 Dépréciation des comptes de tiers (4)		0,00	0,00
59 Dépréciation des comptes financiers (4)		0,00	0,00
021 Virement de la section de fonctionnement		34 245,56	34 245,56
024 Produits des cessions d'immobilisations	0,00		0,00
<b>Recettes d'investissement – Total</b>	<b>0,00</b>	<b>39 245,56</b>	<b>39 245,56</b>

+

R 001 SOLDE D'EXECUTION POSITIF REPORTE OU ANTICIPE	34 271,10
---	-----------

+

R 1068 AFFECTATION DU RESULTAT	0,00
--------------------------------	------

=

<b>TOTAL DES RECETTES D'INVESTISSEMENT CUMULEES</b>	<b>73 516,66</b>
---	------------------

## RECETTES DE FONCTIONNEMENT (y compris RAR)

FONCTIONNEMENT	Opérations réelles (1)	Opérations d'ordre (2)	TOTAL
013 Atténuations de charges (8)	0,00		0,00
016 APA	0,00		0,00
017 RSA / Régularisations de RMI	0,00		0,00
60 Achats et variation des stocks		0,00	0,00
70 Prod. services, domaine, ventes diverses	260,00		260,00
71 Production stockée (ou déstockage)		0,00	0,00
72 Production immobilisée		0,00	0,00
73 Impôts et taxes (sauf 731)	0,00		0,00
731 Fiscalité locale	0,00		0,00
74 Dotations et participations (8)	0,00		0,00
75 Autres produits de gestion courante (8)	5 615,00	0,00	5 615,00
76 Produits financiers	0,00	0,00	0,00
77 Produits spécifiques (8)	0,00	0,00	0,00
78 Reprise sur amortissements et provisions (8)	0,00	0,00	0,00
79 Transferts de charges		0,00	0,00
<b>Recettes de fonctionnement – Total</b>	<b>5 875,00</b>	<b>0,00</b>	<b>5 875,00</b>

+

R 002 RESULTAT REPORTE OU ANTICIPE	54 870,56
------------------------------------	-----------

=

<b>TOTAL DES RECETTES DE FONCTIONNEMENT CUMULEES</b>	<b>60 745,56</b>
--	------------------

- (1) Y compris les opérations relatives au rattachement et les opérations d'ordre semi-budgétaires.
- (2) Voir la liste des opérations d'ordre de l'instruction budgétaire et comptable M. 57.
- (3) Hors recettes imputées au chapitre 018.
- (4) Ces chapitres ne sont à renseigner que si la collectivité applique le régime des provisions budgétaires, conformément aux dispositions législatives et réglementaires applicables.
- (5) Seul le total des opérations pour compte de tiers figure sur cet état (voir le détail en IV-B5).
- (6) A utiliser uniquement dans le cas où la collectivité effectuerait une dotation initiale au profit d'un service public doté de la seule autonomie financière.
- (7) A utiliser uniquement dans le cas où la collectivité effectuerait des dépenses sur des biens affectés.
- (8) Hors recettes imputées aux chapitres 016 et 017.
- (9) Le chapitre 204 « Subventions d'équipement versées » est un chapitre globalisé regroupant les comptes 204 et 2324.



III – VOTE DU BUDGET	III
SECTION D'INVESTISSEMENT – VUE D'ENSEMBLE – DEPENSES – AP NOUVELLES ET CREDITS DE L'EXERCICE	A

## DEPENSES

Chapitre	Pour mémoire, budget précédent (1)	RAR N-1  I	Vote de l'assemblée sur les AP lors de la séance budgétaire (2)	Propositions nouvelles	Vote de l'assemblée  II	Pour information, dépenses gérées dans le cadre d'une AP	Pour information, dépenses gérées hors AP	TOTAL (RAR N-1 + Vote)  III = I + II
<b>TOTAL</b>	<b>68 648,21</b>	<b>0,00</b>	<b>0,00</b>	<b>73 516,66</b>	<b>73 516,66</b>	<b>0,00</b>	<b>73 516,66</b>	<b>73 516,66</b>
018 RSA	0,00	0,00	0,00	0,00	0,00	0,00	0,00	0,00
20 Immobilisations incorporelles (sauf 204)	0,00	0,00	0,00	0,00	0,00	0,00	0,00	0,00
204 Subventions d'équipement versées (9)	0,00	0,00	0,00	0,00	0,00	0,00	0,00	0,00
21 Immobilisations corporelles	20 000,00	0,00	0,00	20 000,00	20 000,00	0,00	20 000,00	20 000,00
22 Immobilisations reçues en affectation	0,00	0,00	0,00	0,00	0,00	0,00	0,00	0,00
23 Immobilisations en cours (sauf 2324)	48 648,21	0,00	0,00	53 516,66	53 516,66	0,00	53 516,66	53 516,66
Total des opérations d'équipement (3)	0,00	0,00	0,00	0,00	0,00	0,00	0,00	0,00
<b>Total des dépenses d'équipement</b>	<b>68 648,21</b>	<b>0,00</b>	<b>0,00</b>	<b>73 516,66</b>	<b>73 516,66</b>	<b>0,00</b>	<b>73 516,66</b>	<b>73 516,66</b>
10 Dotations, fonds divers et réserves	0,00	0,00		0,00	0,00		0,00	0,00
13 Subventions d'investissement	0,00	0,00		0,00	0,00		0,00	0,00
16 Emprunts et dettes assimilées (sauf 1688 non budgétaire)	0,00	0,00		0,00	0,00		0,00	0,00
18 Cpte de liaison : affectation (BA,régie)	0,00	0,00		0,00	0,00		0,00	0,00
26 Participations et créances rattachées	0,00	0,00	0,00	0,00	0,00	0,00	0,00	0,00
27 Autres immobilisations financières	0,00	0,00	0,00	0,00	0,00	0,00	0,00	0,00
020 Dépenses imprévues (dans le cadre d'une AP)			0,00					
<b>Total des dépenses financières</b>	<b>0,00</b>	<b>0,00</b>	<b>0,00</b>	<b>0,00</b>	<b>0,00</b>	<b>0,00</b>	<b>0,00</b>	<b>0,00</b>
45 Chapitres d'opérations pour compte de tiers (4)	0,00	0,00	0,00	0,00	0,00	0,00	0,00	0,00
<b>Total des dépenses réelles</b>	<b>68 648,21</b>	<b>0,00</b>	<b>0,00</b>	<b>73 516,66</b>	<b>73 516,66</b>	<b>0,00</b>	<b>73 516,66</b>	<b>73 516,66</b>
040 Opérations ordre transf. entre sections (5) (6)	0,00			0,00	0,00		0,00	0,00
041 Opérations patrimoniales (7)	0,00			0,00	0,00		0,00	0,00
<b>Total des dépenses d'ordre</b>	<b>0,00</b>			<b>0,00</b>	<b>0,00</b>		<b>0,00</b>	<b>0,00</b>

<b>D001 Solde d'exécution négatif reporté ou anticipé (8)</b>	<b>0,00</b>
---	-------------

<b>Total des dépenses d'investissement cumulées</b>	<b>73 516,66</b>
---	------------------

(1) Voir état I-B pour le contenu du budget précédent.

(2) Il s'agit des AP nouvelles qui sont votées lors de la séance d'adoption du budget. Cela concerne les AP relatives à de nouvelles programmations pluriannuelles mais également les AP modifiant un stock d'AP existant.

(3) Voir l'état III-A2.1 pour le détail des opérations d'équipement.

(4) Voir l'état IV-B5 pour le détail des opérations pour compte de tiers.

(5) Cf. définition du chapitre des opérations d'ordre (*DI 040 = RF 042*).

(6) Aucune prévision budgétaire ne doit figurer à l'article 192 (cf. chapitre 024 « produit des cessions d'immobilisations »).

(7) Cf. définition du chapitre des opérations d'ordre (*DI 041 = RI 041*).

(8) Le solde d'exécution reporté est le résultat constaté de l'exercice précédent qui fait l'objet d'un report et non d'un vote de l'assemblée délibérante. Inscrire en cas de reprise des résultats de l'exercice précédent (après vote du compte administratif ou si reprise anticipée des résultats).

(9) Le chapitre 204 « Subventions d'équipement versées » est un chapitre globalisé regroupant les comptes 204 et 2324.

III – VOTE DU BUDGET					III
SECTION D'INVESTISSEMENT – VUE D'ENSEMBLE – RECETTES					A

## RECETTES

Chapitre		Pour mémoire, budget précédent (1)	RAR N-1	Propositions nouvelles	Vote de l'assemblée	TOTAL (RAR N-1 + Vote)
			I		II	III = I + II
<b>TOTAL</b>		<b>34 377,11</b>	<b>0,00</b>	<b>39 245,56</b>	<b>39 245,56</b>	<b>39 245,56</b>
018	RSA	0,00	0,00	0,00	0,00	0,00
13	Subventions d'investissement (hors 138)	0,00	0,00	0,00	0,00	0,00
16	Emprunts et dettes assimilées (hors 16449, 165, 166 et 1688 non budgétaire)	0,00	0,00	0,00	0,00	0,00
20	Immobilisations incorporelles (sauf 204)	0,00	0,00	0,00	0,00	0,00
204	Subventions d'équipement versées (9)	0,00	0,00	0,00	0,00	0,00
21	Immobilisations corporelles	0,00	0,00	0,00	0,00	0,00
22	Immobilisations reçues en affectation	0,00	0,00	0,00	0,00	0,00
23	Immobilisations en cours (sauf 2324)	0,00	0,00	0,00	0,00	0,00
<b>Total des recettes d'équipement</b>		<b>0,00</b>	<b>0,00</b>	<b>0,00</b>	<b>0,00</b>	<b>0,00</b>
10	Dotations, fonds divers et réserves (sauf 1068)	0,00	0,00	0,00	0,00	0,00
138	Autres subventions invest. non transf.	0,00	0,00	0,00	0,00	0,00
16	Emprunts et dettes assimilées (16449, 165 et 166)	0,00	0,00	0,00	0,00	0,00
18	Cpte de liaison : affectation (BA,régie)	0,00	0,00	0,00	0,00	0,00
26	Participations et créances rattachées	0,00	0,00	0,00	0,00	0,00
27	Autres immobilisations financières	0,00	0,00	0,00	0,00	0,00
024	Produits des cessions d'immobilisations	0,00	0,00	0,00	0,00	0,00
<b>Total des recettes financières</b>		<b>0,00</b>	<b>0,00</b>	<b>0,00</b>	<b>0,00</b>	<b>0,00</b>
45	Chapitres d'opérations pour compte de tiers (2)	0,00	0,00	0,00	0,00	0,00
<b>Total des recettes réelles</b>		<b>0,00</b>	<b>0,00</b>	<b>0,00</b>	<b>0,00</b>	<b>0,00</b>
021	Virement de la section de fonctionnement	31 877,11		34 245,56	34 245,56	34 245,56
040	Opérations ordre transf. entre sections (3) (4) (5)	2 500,00		5 000,00	5 000,00	5 000,00
041	Opérations patrimoniales (6)	0,00		0,00	0,00	0,00
<b>Total des recettes d'ordre</b>		<b>34 377,11</b>		<b>39 245,56</b>	<b>39 245,56</b>	<b>39 245,56</b>

R001 Solde d'exécution positif reporté ou anticipé (7)					34 271,10
--	--	--	--	--	-----------

Affectation au compte 1068 (8)					0,00
--------------------------------	--	--	--	--	------

Total des recettes d'investissement cumulées					73 516,66
--	--	--	--	--	-----------

(1) Voir état I-B pour le contenu du budget précédent.

(2) Voir l'état IV-B5 pour le détail des opérations pour compte de tiers.

(3) Cf. définition du chapitre des opérations d'ordre (*RI 040 = DF 042*).

(4) Les comptes 15, 29, 39, 49 et 59 peuvent figurer dans le détail du chapitre si la collectivité a opté pour le régime des provisions budgétaires, conformément aux dispositions législatives et réglementaires applicables.

(5) Aucune prévision budgétaire ne doit figurer à l'article 192 (cf. chapitre 024 « produit des cessions d'immobilisations »).

(6) Cf. définition du chapitre des opérations d'ordre (*DI 041 = RI 041*).

(7) Le solde d'exécution reporté est le résultat constaté de l'exercice précédent qui fait l'objet d'un report et non d'un vote de l'assemblée délibérante. Inscrire en cas de reprise des résultats de l'exercice précédent (après vote du compte administratif ou si reprise anticipée des résultats).

(8) Le montant inscrit doit être conforme à la délibération d'affectation du résultat. Ce montant ne fait donc pas l'objet d'un nouveau vote.

(9) Le chapitre 204 « Subventions d'équipement versées » est un chapitre globalisé regroupant les comptes 204 et 2324.

III – VOTE DU BUDGET								III
SECTION D'INVESTISSEMENT – DEPENSES – DETAIL PAR ARTICLE								A1

Chap. / art. (1)		Pour mémoire, budget précédent (2)	RAR N-1  I	Vote de l'assemblée sur les AP lors de la séance budgétaire (3)	Propositions nouvelles	Vote de l'assemblée  II	Pour information Crédits gérés dans le cadre d'une AP	Pour information Crédits gérés hors AP	TOTAL (RAR N-1 + Vote)  III = I + II
<b>TOTAL</b>		<b>68 648,21</b>	<b>0,00</b>	<b>0,00</b>	<b>73 516,66</b>	<b>73 516,66</b>	<b>0,00</b>	<b>73 516,66</b>	<b>73 516,66</b>
018	RSA	0,00	0,00	0,00	0,00	0,00	0,00	0,00	0,00
20	Immobilisations incorporelles (sauf 204)	0,00	0,00	0,00	0,00	0,00	0,00	0,00	0,00
204	Subventions d'équipement versées (9)	0,00	0,00	0,00	0,00	0,00	0,00	0,00	0,00
21	Immobilisations corporelles	20 000,00	0,00	0,00	20 000,00	20 000,00	0,00	20 000,00	20 000,00
21351	Bâtiments publics	10 000,00	0,00		10 000,00	10 000,00	0,00	10 000,00	10 000,00
2188	Autres immobilisations corporelles	10 000,00	0,00		10 000,00	10 000,00	0,00	10 000,00	10 000,00
22	Immobilisations reçues en affectation	0,00	0,00	0,00	0,00	0,00	0,00	0,00	0,00
23	Immobilisations en cours (sauf 2324)	48 648,21	0,00	0,00	53 516,66	53 516,66	0,00	53 516,66	53 516,66
2313	Constructions	48 648,21	0,00		53 516,66	53 516,66	0,00	53 516,66	53 516,66
	Total des opérations d'équipement (4)	0,00	0,00	0,00	0,00	0,00	0,00	0,00	0,00
<b>Total des dépenses d'équipement</b>		<b>68 648,21</b>	<b>0,00</b>	<b>0,00</b>	<b>73 516,66</b>	<b>73 516,66</b>	<b>0,00</b>	<b>73 516,66</b>	<b>73 516,66</b>
10	Dotations, fonds divers et réserves	0,00	0,00		0,00	0,00		0,00	0,00
13	Subventions d'investissement	0,00	0,00		0,00	0,00		0,00	0,00
16	Emprunts et dettes assimilées (sauf le 1688 non budgétaire)	0,00	0,00		0,00	0,00		0,00	0,00
18	Cpte de liaison : affectation (BA,régie)	0,00	0,00		0,00	0,00		0,00	0,00
26	Participations et créances rattachées	0,00	0,00	0,00	0,00	0,00	0,00	0,00	0,00
27	Autres immobilisations financières	0,00	0,00	0,00	0,00	0,00	0,00	0,00	0,00
020	Dépenses imprévues (dans le cadre d'une AP)			0,00					
<b>Total des dépenses financières</b>		<b>0,00</b>	<b>0,00</b>	<b>0,00</b>	<b>0,00</b>	<b>0,00</b>	<b>0,00</b>	<b>0,00</b>	<b>0,00</b>
45...	Opérations pour compte de tiers (5)	0,00	0,00	0,00	0,00	0,00	0,00	0,00	0,00
<b>Total des dépenses réelles</b>		<b>68 648,21</b>	<b>0,00</b>	<b>0,00</b>	<b>73 516,66</b>	<b>73 516,66</b>	<b>0,00</b>	<b>73 516,66</b>	<b>73 516,66</b>
040	Opérations ordre transf. entre sections (6)	0,00			0,00	0,00		0,00	0,00

**COMMUNE DE SOORTS-HOSSEGOR - CINÉMA SOORTS-HOSSEGOR - BP - 2024**

Chap. / art. (1)		Pour mémoire, budget précédent (2)	RAR N-1  I	Vote de l'assemblée sur les AP lors de la séance budgétaire (3)	Propositions nouvelles	Vote de l'assemblée  II	Pour information Crédits gérés dans le cadre d'une AP	Pour information Crédits gérés hors AP	TOTAL (RAR N-1 + Vote)  III = I + II
	Reprise sur autofinancement antérieur	0,00			0,00	0,00		0,00	0,00
	Charges transférées (7)	0,00			0,00	0,00		0,00	0,00
041	Opérations patrimoniales (8)	0,00			0,00	0,00		0,00	0,00
<b>Total des dépenses d'ordre</b>		<b>0,00</b>			<b>0,00</b>	<b>0,00</b>		<b>0,00</b>	<b>0,00</b>

(1) Détailler les articles conformément au plan de comptes.

(2) Voir état I-B pour le contenu du budget précédent.

(3) Il s'agit des AP nouvelles qui sont votées lors de la séance d'adoption du budget. Cela concerne les AP relatives à de nouvelles programmations pluriannuelles mais également les AP modifiant un stock d'AP existant.

(4) Voir état III-A2.1 pour le détail des opérations d'équipement.

(5) Il y a autant de ligne que d'opération pour compte de tiers.

(6) Cf. définition du chapitre des opérations d'ordre (DI 040 = RF 042).

(7) Aucune prévision budgétaire ne doit figurer à l'article 192 (cf. chapitre 024 « produit des cessions d'immobilisations »).

(8) Cf. définition du chapitre des opérations d'ordre (DI 041 = RI 041).

(9) Le chapitre 204 « Subventions d'équipement versées » est un chapitre globalisé regroupant les comptes 204 et 2324.

III – VOTE DU BUDGET	III
SECTION D'INVESTISSEMENT – VUE D'ENSEMBLE DES OPERATIONS D'EQUIPEMENT	A2.1

Vue d'ensemble des chapitres des opérations d'équipement

N° Opération	Libellé de l'opération	N° AP (1)	Pour mémoire réalisations cumulées au 01/01/N	RAR N-1	Propositions nouvelles	Vote de l'assemblée	Pour information Crédits gérés dans le cadre d'une AP	Pour information Crédits gérés hors AP
TOTAL			0,00	0,00	0,00	0,00	0,00	0,00

(1) Colonne à renseigner uniquement lorsque l'opération d'équipement est afférente à une AP.

<b>III – VOTE DU BUDGET</b>	<b>III</b>
<b>SECTION D'INVESTISSEMENT – DETAIL DES OPERATIONS D'EQUIPEMENT</b>	<b>A2.2</b>

Cet état ne contient pas d'information.



<b>III – VOTE DU BUDGET</b>	<b>III</b>
<b>SECTION D'INVESTISSEMENT – DETAIL DES OPERATIONS D'EQUIPEMENT</b>	<b>A2.3</b>

Cet état ne contient pas d'information.

III – VOTE DU BUDGET	III
SECTION D'INVESTISSEMENT – RECETTES – DETAIL PAR ARTICLE	A3

Chap. / art. (1)		Pour mémoire, budget précédent (2)	RAR N-1  I	Propositions nouvelles	Vote de l'assemblée  II	TOTAL (RAR N-1 + Vote)  III = I + II
<b>TOTAL</b>		<b>34 377,11</b>	<b>0,00</b>	<b>39 245,56</b>	<b>39 245,56</b>	<b>39 245,56</b>
018	RSA	0,00	0,00	0,00	0,00	0,00
13	Subventions d'investissement (hors 138)	0,00	0,00	0,00	0,00	0,00
16	Emprunts et dettes assimilées (hors 1688 non budgétaire) (3)	0,00	0,00	0,00	0,00	0,00
20	Immobilisations incorporelles (sauf 204) (4)	0,00	0,00	0,00	0,00	0,00
204	Subventions d'équipement versées (4) (10)	0,00	0,00	0,00	0,00	0,00
21	Immobilisations corporelles (4)	0,00	0,00	0,00	0,00	0,00
22	Immobilisations reçues en affectation (4)	0,00	0,00	0,00	0,00	0,00
23	Immobilisations en cours (sauf 2324) (4)	0,00	0,00	0,00	0,00	0,00
<b>Total des recettes d'équipement</b>		<b>0,00</b>	<b>0,00</b>	<b>0,00</b>	<b>0,00</b>	<b>0,00</b>
10	Dotations, fonds divers et réserves (sauf 1068)	0,00	0,00	0,00	0,00	0,00
138	Autres subventions invest. non transf.	0,00	0,00	0,00	0,00	0,00
16	Emprunts et dettes assimilées (16449, 165 et 166)	0,00	0,00	0,00	0,00	0,00
18	Cpte de liaison : affectation (BA,régie)	0,00	0,00	0,00	0,00	0,00
26	Participations et créances rattachées	0,00	0,00	0,00	0,00	0,00
27	Autres immobilisations financières	0,00	0,00	0,00	0,00	0,00
024	Produits des cessions d'immobilisations	0,00	0,00	0,00	0,00	0,00
<b>Total des recettes financières</b>		<b>0,00</b>	<b>0,00</b>	<b>0,00</b>	<b>0,00</b>	<b>0,00</b>
45	Chapitres d'opérations pour compte de tiers (5)	0,00	0,00	0,00	0,00	0,00
<b>Total des recettes réelles</b>		<b>0,00</b>	<b>0,00</b>	<b>0,00</b>	<b>0,00</b>	<b>0,00</b>
021	Virement de la section de fonctionnement	31 877,11		34 245,56	34 245,56	34 245,56
040	Opérations ordre transf. entre sections (6) (7) (8)	2 500,00		5 000,00	5 000,00	5 000,00
28188	Autres immo. corporelles	2 500,00		5 000,00	5 000,00	5 000,00
041	Opérations patrimoniales (9)	0,00		0,00	0,00	0,00
<b>Total des recettes d'ordre</b>		<b>34 377,11</b>		<b>39 245,56</b>	<b>39 245,56</b>	<b>39 245,56</b>

(1) Détailler les articles utilisés conformément au plan de comptes.

(2) Voir état I-B pour le contenu du budget précédent.

(3) Sauf 165, 166 et 16449.

(4) Exceptionnellement, les comptes 20, 204, 21, 22 et 23 sont en recettes réelles en cas de réduction ou d'annulation de mandats donnant lieu à reversement.

(5) Voir l'annexe IV-B5 pour le détail des opérations pour compte de tiers.

(6) Cf. définition du chapitre des opérations d'ordre (RI 040 = DF 042).

(7) Les comptes 15, 29, 39, 49 et 59 peuvent figurer dans le détail du chapitre si la collectivité a opté pour le régime des provisions budgétaires, conformément aux dispositions législatives et réglementaires applicables.

(8) Aucune prévision budgétaire ne doit figurer à l'article 192 (cf. chapitre 024 « produit des cessions d'immobilisations »).

(9) Cf. définition du chapitre des opérations d'ordre (DI 041 = RI 041).

(10) Le chapitre 204 « Subventions d'équipement versées » est un chapitre globalisé regroupant les comptes 204 et 2324.

III – VOTE DU BUDGET								III
SECTION DE FONCTIONNEMENT – VUE D'ENSEMBLE – AE NOUVELLES ET CREDITS DE L'EXERCICE								B

## DEPENSES

Chap.	Libellé	Pour mémoire, budget précédent (1)	RAR N-1	Vote de l'assemblée sur les AE lors de la séance budgétaire (2)	Propositions nouvelles	Vote de l'assemblée	Pour information, dépenses gérées dans le cadre d'une AE	Pour information, dépenses gérées hors AE	TOTAL (RAR N-1 + Vote)
			I			II			III = I + II
<b>TOTAL</b>		<b>55 877,11</b>	<b>0,00</b>	<b>0,00</b>	<b>60 745,56</b>	<b>60 745,56</b>	<b>0,00</b>	<b>60 745,56</b>	<b>60 745,56</b>
011	Charges à caractère général (3)	21 500,00	0,00	0,00	21 500,00	21 500,00	0,00	21 500,00	21 500,00
012	Charges de personnel et frais assimilés (3)	0,00	0,00		0,00	0,00		0,00	0,00
014	Atténuations de produits	0,00	0,00		0,00	0,00		0,00	0,00
016	APA	0,00	0,00	0,00	0,00	0,00	0,00	0,00	0,00
017	RSA / Régularisations de RMI	0,00	0,00	0,00	0,00	0,00	0,00	0,00	0,00
65	Autres charges de gestion courante (sauf 6586) (3)	0,00	0,00	0,00	0,00	0,00	0,00	0,00	0,00
6586	Frais fonctionnement des groupes d'élus	0,00	0,00		0,00	0,00		0,00	0,00
<b>Total des dépenses de gestion des services</b>		<b>21 500,00</b>	<b>0,00</b>	<b>0,00</b>	<b>21 500,00</b>	<b>21 500,00</b>	<b>0,00</b>	<b>21 500,00</b>	<b>21 500,00</b>
66	Charges financières	0,00	0,00		0,00	0,00		0,00	0,00
67	Charges spécifiques (3)	0,00	0,00		0,00	0,00		0,00	0,00
68	Dotations aux provisions, dépréciations (semi-budgétaires) (3)	0,00			0,00	0,00		0,00	0,00
022	Dépenses imprévues (dans le cadre d'une AE)			0,00					
<b>Total des dépenses financières</b>		<b>0,00</b>	<b>0,00</b>	<b>0,00</b>	<b>0,00</b>	<b>0,00</b>		<b>0,00</b>	<b>0,00</b>
<b>Total des dépenses réelles</b>		<b>21 500,00</b>	<b>0,00</b>	<b>0,00</b>	<b>21 500,00</b>	<b>21 500,00</b>	<b>0,00</b>	<b>21 500,00</b>	<b>21 500,00</b>
023	Virement à la section d'investissement	31 877,11			34 245,56	34 245,56		34 245,56	34 245,56
042	Opérations ordre transf. entre sections (4)	2 500,00			5 000,00	5 000,00		5 000,00	5 000,00
043	Opérations ordre intérieur de la section	0,00			0,00	0,00		0,00	0,00
<b>Total des dépenses d'ordre</b>		<b>34 377,11</b>			<b>39 245,56</b>	<b>39 245,56</b>		<b>39 245,56</b>	<b>39 245,56</b>

<b>D002 Résultat reporté ou anticipé (5)</b>								<b>0,00</b>
--	--	--	--	--	--	--	--	-------------

<b>Total des dépenses de fonctionnement cumulées</b>								<b>60 745,56</b>
--	--	--	--	--	--	--	--	------------------

(1) Voir état I-B pour le contenu du budget précédent.

(2) Il s'agit des AE nouvelles qui sont votées lors de la séance d'adoption du budget. Cela concerne les AE relatives à de nouveaux engagements pluriannuels mais également les AE modifiant un stock d'AE existant.

(3) Hors dépenses imputées aux chapitres 016 et 017.

(4) Les comptes 68 peuvent figurer dans le détail du chapitre si la collectivité a opté pour le régime des provisions budgétaires, conformément aux dispositions législatives et réglementaires applicables.

(5) Inscrire en cas de reprise des résultats de l'exercice précédent (après vote du compte administratif) ou si reprise anticipée des résultats.

III – VOTE DU BUDGET	III
SECTION DE FONCTIONNEMENT – VUE D'ENSEMBLE	B

## RECETTES

Chap.	Libellé	Pour mémoire, budget précédent (1)	RAR N-1 I	Propositions nouvelles	Vote de l'assemblée II	Total (RAR N-1 + Vote) III = I + II
<b>TOTAL</b>		<b>5 667,00</b>	<b>0,00</b>	<b>5 875,00</b>	<b>5 875,00</b>	<b>5 875,00</b>
013	Atténuations de charges (2)	0,00	0,00	0,00	0,00	0,00
016	APA	0,00	0,00	0,00	0,00	0,00
017	RSA / Régularisations de RMI	0,00	0,00	0,00	0,00	0,00
70	Prod. services, domaine, ventes diverses	242,00	0,00	260,00	260,00	260,00
73	Impôts et taxes (sauf 731)	0,00	0,00	0,00	0,00	0,00
731	Fiscalité locale	0,00	0,00	0,00	0,00	0,00
74	Dotations et participations (2)	0,00	0,00	0,00	0,00	0,00
75	Autres produits de gestion courante (2)	5 425,00	0,00	5 615,00	5 615,00	5 615,00
<b>Total des recettes de gestion des services</b>		<b>5 667,00</b>	<b>0,00</b>	<b>5 875,00</b>	<b>5 875,00</b>	<b>5 875,00</b>
76	Produits financiers	0,00	0,00	0,00	0,00	0,00
77	Produits spécifiques (2)	0,00	0,00	0,00	0,00	0,00
78	Reprises amort., dépréciations, prov. (semi-budgétaires) (2)	0,00		0,00	0,00	0,00
<b>Total des recettes financières</b>		<b>0,00</b>	<b>0,00</b>	<b>0,00</b>	<b>0,00</b>	<b>0,00</b>
<b>Total des recettes réelles</b>		<b>5 667,00</b>	<b>0,00</b>	<b>5 875,00</b>	<b>5 875,00</b>	<b>5 875,00</b>
042	Opérations ordre transf. entre sections (3) (4) (5)	0,00		0,00	0,00	0,00
043	Opérations ordre intérieur de la section (6)	0,00		0,00	0,00	0,00
<b>Total des recettes d'ordre</b>		<b>0,00</b>		<b>0,00</b>	<b>0,00</b>	<b>0,00</b>

<b>R002 Résultat reporté ou anticipé (7)</b>	<b>54 870,56</b>
--	------------------

<b>Total des recettes de fonctionnement cumulées</b>	<b>60 745,56</b>
--	------------------

(1) Voir état I-B pour le contenu du budget précédent.

(2) Hors recettes imputées aux chapitres 016 et 017.

(3) Cf. définition du chapitre des opérations d'ordre (RF 042 = DI 040).

(4) Les comptes 78 peuvent figurer dans le détail du chapitre si la collectivité a opté pour le régime des provisions budgétaires, conformément aux dispositions législatives et réglementaires applicables.

(5) Aucune prévision budgétaire ne doit figurer aux articles 775 et 776 (cf. chapitre 024 « produit des cessions d'immobilisations »).

(6) Chapitre destiné à retracer les opérations particulières telles que les opérations de stocks ou liées à la tenue d'un inventaire permanent simplifié.

(7) Inscrire en cas de reprise des résultats de l'exercice précédent (après vote du compte administratif) ou si reprise anticipée des résultats.

III – VOTE DU BUDGET								III
SECTION DE FONCTIONNEMENT – DEPENSES – DETAIL PAR ARTICLE								B1

Chap. / art. (1)	Libellé	Pour mémoire, budget précédent (2)	RAR N-1  I	Vote de l'assemblée sur les AE lors de la séance budgétaire (3)	Propositions nouvelles	Vote de l'assemblée  II	Pour information Crédits gérés dans le cadre d'une AE	Pour information Crédits gérés hors AE	TOTAL (RAR N-1 + Vote)  III = I + II
<b>TOTAL</b>		<b>55 877,11</b>	<b>0,00</b>	<b>0,00</b>	<b>60 745,56</b>	<b>60 745,56</b>	<b>0,00</b>	<b>60 745,56</b>	<b>60 745,56</b>
011	Charges à caractère général (4)	21 500,00	0,00	0,00	21 500,00	21 500,00	0,00	21 500,00	21 500,00
615221	Entretien, réparations bâtiments publics	5 000,00	0,00		5 000,00	5 000,00	0,00	5 000,00	5 000,00
61558	Entretien autres biens mobiliers	2 000,00	0,00		2 000,00	2 000,00	0,00	2 000,00	2 000,00
62268	Autres honoraires, conseils	10 000,00	0,00		10 000,00	10 000,00	0,00	10 000,00	10 000,00
6231	Annonces et insertions	1 000,00	0,00		1 000,00	1 000,00	0,00	1 000,00	1 000,00
6288	Autres services extérieurs	3 000,00	0,00		3 000,00	3 000,00	0,00	3 000,00	3 000,00
637	Autres impôts, taxes (autres organismes)	500,00	0,00		500,00	500,00	0,00	500,00	500,00
012	Charges de personnel et frais assimilés (4) (5)	0,00	0,00		0,00	0,00		0,00	0,00
014	Atténuations de produits	0,00	0,00		0,00	0,00		0,00	0,00
016	APA	0,00	0,00	0,00	0,00	0,00	0,00	0,00	0,00
017	RSA / Régularisations de RMI	0,00	0,00	0,00	0,00	0,00	0,00	0,00	0,00
65	Autres charges de gestion courante (sauf le 6586) (4)	0,00	0,00	0,00	0,00	0,00	0,00	0,00	0,00
6586	Frais fonctionnement des groupes d'élus	0,00	0,00		0,00	0,00		0,00	0,00
<b>Total des dépenses de gestion des services</b>		<b>21 500,00</b>	<b>0,00</b>	<b>0,00</b>	<b>21 500,00</b>	<b>21 500,00</b>	<b>0,00</b>	<b>21 500,00</b>	<b>21 500,00</b>
66	Charges financières	0,00	0,00		0,00	0,00		0,00	0,00
67	Charges spécifiques (4)	0,00	0,00		0,00	0,00		0,00	0,00
68	Dotations aux provisions, dépréciations (semi-budgétaires) (4)	0,00			0,00	0,00		0,00	0,00
022	Dépenses imprévues (dans le cadre d'une AE)			0,00					
<b>Total des charges financières et spécifiques</b>		<b>0,00</b>	<b>0,00</b>	<b>0,00</b>	<b>0,00</b>	<b>0,00</b>		<b>0,00</b>	<b>0,00</b>
<b>Total des dépenses réelles</b>		<b>21 500,00</b>	<b>0,00</b>	<b>0,00</b>	<b>21 500,00</b>	<b>21 500,00</b>	<b>0,00</b>	<b>21 500,00</b>	<b>21 500,00</b>
023	Virement à la section d'investissement	31 877,11			34 245,56	34 245,56		34 245,56	34 245,56
042	Opérations ordre transf. entre sections (6) (7) (8)	2 500,00			5 000,00	5 000,00		5 000,00	5 000,00
6811	Dot. amort. immos incorporelles	2 500,00			5 000,00	5 000,00		5 000,00	5 000,00

**COMMUNE DE SOORTS-HOSSEGOR - CINÉMA SOORTS-HOSSEGOR - BP - 2024**

Chap. / art. (1)	Libellé	Pour mémoire, budget précédent (2)	RAR N-1  I	Vote de l'assemblée sur les AE lors de la séance budgétaire (3)	Propositions nouvelles	Vote de l'assemblée  II	Pour information Crédits gérés dans le cadre d'une AE	Pour information Crédits gérés hors AE	TOTAL (RAR N-1 + Vote)  III = I + II
043	Opérations ordre intérieur de la section (7) (9)	0,00			0,00	0,00		0,00	0,00
<b>Total des dépenses d'ordre</b>		<b>34 377,11</b>			<b>39 245,56</b>	<b>39 245,56</b>		<b>39 245,56</b>	<b>39 245,56</b>

**Détail du calcul des ICNE au compte 66112 (10)**

Montant des ICNE de l'exercice	0,00
Montant des ICNE de l'exercice N-1	0,00
= Différence ICNE N – ICNE N-1	0,00

(1) Détailler les articles utilisés conformément au plan de comptes.

(2) Voir état I-B pour le contenu du budget précédent.

(3) Il s'agit des AE nouvelles qui sont votées lors de la séance d'adoption du budget. Cela concerne les AE relatives à de nouveaux engagements pluriannuels mais également les AE modifiant un stock d'AE existant.

(4) Hors dépenses imputées aux chapitres 016 et 017.

(5) Les dépenses de frais de personnel sont exclues des autorisations d'engagement.

(6) Les comptes 68 peuvent figurer dans le détail du chapitre si la collectivité a opté pour le régime des provisions budgétaires, conformément aux dispositions législatives et réglementaires applicables.

(7) Cf. définitions des chapitres des opérations d'ordre (DF 042 = RI 040) (DF 043 = RF 043).

(8) Aucune prévision budgétaire ne doit figurer aux articles 675 et 676 (cf. chapitre 024 « produit des cessions d'immobilisations »).

(9) Chapitre destiné à retracer les opérations particulières telles que les opérations de stocks ou liées à la tenue d'un inventaire permanent.

(10) Si le montant des ICNE de l'exercice est inférieur au montant de l'exercice N-1, le montant du compte 66112 sera négatif.

III – VOTE DU BUDGET	III
SECTION DE FONCTIONNEMENT – RECETTES – DETAIL PAR ARTICLE	B2

Chap / art. (1)	Libellé	Pour mémoire, budget précédent (2)	RAR N-1 I	Propositions nouvelles	Vote de l'assemblée II	Total (RAR N-1 + Vote) III = I + II
<b>TOTAL</b>		<b>5 667,00</b>	<b>0,00</b>	<b>5 875,00</b>	<b>5 875,00</b>	<b>5 875,00</b>
013	Atténuations de charges (3)	0,00	0,00	0,00	0,00	0,00
016	APA	0,00	0,00	0,00	0,00	0,00
017	RSA / Régularisations de RMI	0,00	0,00	0,00	0,00	0,00
70	Prod. services, domaine, ventes diverses	242,00	0,00	260,00	260,00	260,00
70878	Remb. frais par des tiers	242,00	0,00	260,00	260,00	260,00
73	Impôts et taxes (sauf 731)	0,00	0,00	0,00	0,00	0,00
731	Fiscalité locale	0,00	0,00	0,00	0,00	0,00
74	Dotations et participations (3)	0,00	0,00	0,00	0,00	0,00
75	Autres produits de gestion courante (3)	5 425,00	0,00	5 615,00	5 615,00	5 615,00
752	Revenus des immeubles	5 425,00	0,00	5 615,00	5 615,00	5 615,00
<b>Total des recettes de gestion des services</b>		<b>5 667,00</b>	<b>0,00</b>	<b>5 875,00</b>	<b>5 875,00</b>	<b>5 875,00</b>
76	Produits financiers	0,00	0,00	0,00	0,00	0,00
77	Produits spécifiques (3)	0,00	0,00	0,00	0,00	0,00
78	Reprises amort., dépréciations, prov. (semi-budgétaires) (3)	0,00		0,00	0,00	0,00
<b>Total des recettes réelles</b>		<b>5 667,00</b>	<b>0,00</b>	<b>5 875,00</b>	<b>5 875,00</b>	<b>5 875,00</b>
042	Opérations ordre transf. entre sections (4) (5) (6)	0,00		0,00	0,00	0,00
043	Opérations ordre intérieur de la section (4) (7)	0,00		0,00	0,00	0,00
<b>Total des recettes d'ordre</b>		<b>0,00</b>		<b>0,00</b>	<b>0,00</b>	<b>0,00</b>

**Détail du calcul de la taxe départementale de publicité foncière pour les collectivités dites « surfiscalisées » (compte 73121) (8)**

Montant brut	0,00
Compensation	0,00
Montant net	0,00

**Détail du calcul des ICNE au compte 7622 (9)**

Montant des ICNE de l'exercice	0,00
Montant des ICNE de l'exercice N-1	0,00
= Différence ICNE N – ICNE N-1	0,00

(1) Détailler les articles utilisés conformément au plan de comptes.

(2) Voir état I-B pour le contenu du budget précédent.

(3) Hors recettes imputées aux chapitres 016 et 017.



(4) Cf. définitions du chapitre des opérations d'ordre (*RF 042 = DI 040*) (*RF 043 = DF 043*).

(5) Aucune prévision budgétaire ne doit figurer aux articles 775 et 776 (cf. chapitre 024 « produit des cessions d'immobilisations »).

(6) Les comptes 78 peuvent figurer dans le détail du chapitre si la collectivité a opté pour le régime des provisions budgétaires, conformément aux dispositions législatives et réglementaires applicables.

(7) Ce chapitre est destiné à retracer les opérations particulières telles que les opérations de stocks ou liées à la tenue d'un inventaire permanent simplifié.

(8) Destiné à retracer le prélèvement de la part non départementale de la taxe.

(9) Si le montant des ICNE de l'exercice est inférieur au montant de l'exercice N-1, le montant du compte 7622 sera négatif.

IV – ANNEXES	IV
A – PRESENTATION CROISEE – SECTION D’INVESTISSEMENT – PRESENTATION DETAILLEE	A1.900

FONCTION 0 – Services généraux

Article / compte nature (1)	Libellé	02							
		Administration générale							
		020 Admin. générale de la collectivité	021 Personnel non ventilé	022 Information, communication, publicité	023 Fêtes et cérémonies	024 Aide aux associations	025 Cimetières et pompes funèbres	026 Administration générale de l'Etat	028 Autres moyens généraux
DEPENSES		0,00	0,00	0,00	0,00	0,00	0,00	0,00	0,00
RECETTES		0.00	0.00	0.00	0.00	0.00	0.00	0.00	0.00

(1) Détailler les comptes à trois chiffres.

IV – ANNEXES	IV
A – PRESENTATION CROISEE – SECTION D’INVESTISSEMENT – PRESENTATION DETAILLEE	A1.900

FONCTION 0 – Services généraux (suite 1)

Article / compte nature (1)	Libellé	03						
		Conseils						
		031 Assemblée délibérante	032 Conseil éco.,social région./Conseil dév.	033 Conseil cult., éduc., env.	034 Conseil éco.,soc.,environ.,culture,éduc.		035 Conseil de territoire	038 Autres instances
					0341 Section éco., sociale et environnem.	0342 Section culture, éducation et sports		
	DEPENSES	0,00	0,00	0,00	0,00	0,00	0,00	0,00
	RECETTES	0,00	0,00	0,00	0,00	0,00	0,00	0,00

(1) Détailler les comptes à trois chiffres.

IV – ANNEXES	IV
A – PRESENTATION CROISEE – SECTION D’INVESTISSEMENT – PRESENTATION DETAILLEE	A1.900

FONCTION 0 – Services généraux (suite 2)

Article / compte nature (1)	Libellé	04 Coop.décent.,act° interrég.,eur.,intern.					TOTAL DU CHAPITRE
		041 Action relevant de la subvention globale	042 Actions interrégionales	043 Actions européennes	044 Aide publique au développement	048 Autres actions	
DEPENSES		0,00	0,00	0,00	0,00	0,00	0,00
RECETTES		0,00	0,00	0,00	0,00	0,00	0,00

(1) Détailler les comptes à trois chiffres.

IV – ANNEXES	IV
A – PRESENTATION CROISEE – SECTION D’INVESTISSEMENT – PRESENTATION DETAILLEE	A1.900-5

FONCTION 0-5 – Gestion des fonds européens

Article / compte nature (1)	Libellé	051 FSE	052 FEDER	058		TOTAL DU CHAPITRE
				Autres		
				0580 FEADER	0581 FEAMP	
DEPENSES		0,00	0,00	0,00	0,00	0,00
RECETTES		0,00	0,00	0,00	0,00	0,00

(1) Détailler les comptes à trois chiffres.

IV – ANNEXES	IV
A – PRESENTATION CROISEE – SECTION D’INVESTISSEMENT – PRESENTATION DETAILLEE	A1.901

FONCTION 1 – Sécurité

Article / compte nature (1)	Libellé	10 Services communs	11 Police, sécurité, justice	12 Incendie et secours	13 Hygiène et salubrité publique	18 Autres interv. protect. personnes, biens	TOTAL DU CHAPITRE
	DEPENSES	0,00	0,00	0,00	0,00	0,00	0,00
	RECETTES	0,00	0,00	0,00	0,00	0,00	0,00

(1) Détailler les comptes à trois chiffres.

IV – ANNEXES	IV
A – PRESENTATION CROISEE – SECTION D’INVESTISSEMENT – PRESENTATION DETAILLEE	A1.902

FONCTION 2 – Enseignement, formation professionnelle et apprentissage

Article / compte nature (1)	Libellé	20 Services communs	21 Enseignement du premier degré			22 Enseignement du second degré			23 Enseignement supérieur	24 Cités scolaires
		201 Services communs	211 Ecoles maternelles	212 Ecoles primaires	213 Classes regroupées	221 Collèges	222 Lycées publics	223 Lycées privés		
DEPENSES		0,00	0,00	0,00	0,00	0,00	0,00	0,00	0,00	0,00
RECETTES		0,00	0,00	0,00	0,00	0,00	0,00	0,00	0,00	0,00

(1) Détailler les comptes à trois chiffres.

IV – ANNEXES	IV
A – PRESENTATION CROISEE – SECTION D’INVESTISSEMENT – PRESENTATION DETAILLEE	A1.902

FONCTION 2 – Enseignement, formation professionnelle et apprentissage (suite 1)

Article / compte nature (1)	Libellé	25 Formation professionnelle												
		251 Insertion sociale et professionnelle	252 Formation professionnalisante personnes	253 Formation certifiante des personnes	254 Formation des actifs occupés	255 Rémunération des stagiaires	256 CNFPT Formation des actifs occupés					257 CFNPT et CDG missions spécifiques		258 Autres
							2561 Missions statutaires et réglementaires	2562 Développement des compétences	2563 Évolution et transition professionnelle	2564 Organisation des activités pédagogiques	2565 Autres	2571 Concours	2572 Missions administratives	
DEPENSES		0,00	0,00	0,00	0,00	0,00	0,00	0,00	0,00	0,00	0,00	0,00	0,00	0,00
RECETTES		0,00	0,00	0,00	0,00	0,00	0,00	0,00	0,00	0,00	0,00	0,00	0,00	0,00

(1) Détailler les comptes à trois chiffres.



IV – ANNEXES	IV
A – PRESENTATION CROISEE – SECTION D’INVESTISSEMENT – PRESENTATION DETAILLEE	A1.902

FONCTION 2 – Enseignement, formation professionnelle et apprentissage (suite 2)

Article / compte nature (1)	Libellé	26 Apprentissage	27 Formation sanitaire et sociale	28 Autres services périscolaires et annexes					29 Sécurité	TOTAL DU CHAPITRE
				281 Hébergement et restauration scolaires	282 Sport scolaire	283 Médecine scolaire	284 Classes de découverte	288 Autre service annexe de l'enseignement		
DEPENSES		0,00	0,00	0,00	0,00	0,00	0,00	0,00	0,00	0,00
RECETTES		0,00	0,00	0,00	0,00	0,00	0,00	0,00	0,00	0,00

(1) Détailler les comptes à trois chiffres.

IV – ANNEXES	IV
A – PRESENTATION CROISEE – SECTION D’INVESTISSEMENT – PRESENTATION DETAILLEE	A1.903

FONCTION 3 – Culture, vie sociale, jeunesse, sports et loisirs

Article / compte nature (1)	Libellé	30 Services communs	31 Culture							
			311 Activités artist.,actions et manif.cult.	312 Patrimoine	313 Bibliothèques, médiathèques	314 Musées	315 Services d'archives	316 Théâtres et spectacles vivants	317 Cinémas et autres salles de spectacles	318 Archéologie préventive
DEPENSES		0,00	0,00	0,00	0,00	0,00	0,00	0,00	73 516,66	0,00
213	Constructions	0,00	0,00	0,00	0,00	0,00	0,00	0,00	10 000,00	0,00
218	Autres immobilisations corporelles	0,00	0,00	0,00	0,00	0,00	0,00	0,00	10 000,00	0,00
231	Immobilisations corporelles en cours	0,00	0,00	0,00	0,00	0,00	0,00	0,00	53 516,66	0,00
RECETTES		0,00	0,00	0,00	0,00	0,00	0,00	0,00	0,00	0,00

(1) Détailler les comptes à trois chiffres.

IV – ANNEXES	IV
A – PRESENTATION CROISEE – SECTION D’INVESTISSEMENT – PRESENTATION DETAILLEE	A1.903

FONCTION 3 – Culture, vie sociale, jeunesse, sports et loisirs (suite 1)

Article / compte nature (1)	Libellé	32					
		Sports (autres que scolaires)					
		321 Salles de sport, gymnases	322 Stades	323 Piscines	324 Centres de formation sportifs	325 Autres équipements sportifs ou loisirs	326 Manifestations sportives
DEPENSES		0,00	0,00	0,00	0,00	0,00	0,00
213	Constructions	0,00	0,00	0,00	0,00	0,00	0,00
218	Autres immobilisations corporelles	0,00	0,00	0,00	0,00	0,00	0,00
231	Immobilisations corporelles en cours	0,00	0,00	0,00	0,00	0,00	0,00
RECETTES		0,00	0,00	0,00	0,00	0,00	0,00

(1) Détailler les comptes à trois chiffres.

IV – ANNEXES	IV
A – PRESENTATION CROISEE – SECTION D’INVESTISSEMENT – PRESENTATION DETAILLEE	A1.903

FONCTION 3 – Culture, vie sociale, jeunesse, sports et loisirs (suite 2)

Article / compte nature (1)	Libellé	33 Jeunesse (action socio-éduc.) et loisirs			34 Vie sociale et citoyenne		39 Sécurité	TOTAL DU CHAPITRE
		331 Centres de loisirs	332 Colonies de vacances	338 Autres activités pour les jeunes	341 Egalité entre les femmes et les hommes	348 Autres		
DEPENSES		0,00	0,00	0,00	0,00	0,00	0,00	73 516,66
213	Constructions	0,00	0,00	0,00	0,00	0,00	0,00	10 000,00
218	Autres immobilisations corporelles	0,00	0,00	0,00	0,00	0,00	0,00	10 000,00
231	Immobilisations corporelles en cours	0,00	0,00	0,00	0,00	0,00	0,00	53 516,66
RECETTES		0,00	0,00	0,00	0,00	0,00	0,00	0,00

(1) Détailler les comptes à trois chiffres.

IV – ANNEXES	IV
A – PRESENTATION CROISEE – SECTION D’INVESTISSEMENT – PRESENTATION DETAILLEE	A1.904

FONCTION 4 – Santé et action sociale (hors RSA)

Article / compte nature (1)	Libellé	41 Santé					
		410 Services communs	411 PMI et planification familiale	412 Prévention et éducation pour la santé	413 Sécurité alimentaire	414 Dispensaires et autres éts sanitaires	418 Autres actions
	DEPENSES	0,00	0,00	0,00	0,00	0,00	0,00
	RECETTES	0,00	0,00	0,00	0,00	0,00	0,00

(1) Détailler les comptes à trois chiffres.

IV – ANNEXES	IV
A – PRESENTATION CROISEE – SECTION D’INVESTISSEMENT – PRESENTATION DETAILLEE	A1.904

FONCTION 4 – Santé et action sociale (hors RSA) (suite 1)

Article / compte nature (1)	Libellé	42							
		Action sociale							
		420 Services communs	421 Famille et enfance				422 Petite enfance		
			4211 Actions en faveur de la maternité	4212 Aides à la famille	4213 Aides sociales à l'enfance	4214 Adolescence	4221 Crèches et garderies	4222 Multi accueil	4228 Autres actions pour la petite enfance
DEPENSES		0,00	0,00	0,00	0,00	0,00	0,00	0,00	
RECETTES		0,00	0,00	0,00	0,00	0,00	0,00	0,00	

(1) Détailler les comptes à trois chiffres.

IV – ANNEXES	IV
A – PRESENTATION CROISEE – SECTION D’INVESTISSEMENT – PRESENTATION DETAILLEE	A1.904

FONCTION 4 – Santé et action sociale (hors RSA) (suite 2)

Article / compte nature (1)	Libellé	42						TOTAL DU CHAPITRE
		Action sociale						
		423			424	425	428	
		Personnes âgées						
4231	4232	4238						
Forfait autonomie	Autres actions de prévention	Autres actions pour les personnes âgées	Personnes en difficulté	Personnes handicapées	Autres interventions sociales			
DEPENSES		0,00	0,00	0,00	0,00	0,00	0,00	
RECETTES		0,00	0,00	0,00	0,00	0,00	0,00	

(1) Détailler les comptes à trois chiffres.

IV – ANNEXES	IV
A – PRESENTATION CROISEE – SECTION D’INVESTISSEMENT – PRESENTATION DETAILLEE	A1.904-4

FONCTION 4-4 – RSA

Article / compte nature (1)	Libellé	441 Insertion sociale	442 Santé	443 Logement	444 Insertion professionnelle	445 Evaluation des dépenses engagées	446 Dépenses de structure	447 RSA allocations	448 Autres dépenses au titre du RSA	TOTAL DU CHAPITRE
DEPENSES		0,00	0,00	0,00	0,00	0,00	0,00	0,00	0,00	0,00
RECETTES		0,00	0,00	0,00	0,00	0,00	0,00	0,00	0,00	0,00

(1) Détailler les comptes à trois chiffres.



IV – ANNEXES	IV
A – PRESENTATION CROISEE – SECTION D’INVESTISSEMENT – PRESENTATION DETAILLEE	A1.905

FONCTION 5 – Aménagement des territoires et habitat

Article / compte nature (1)	Libellé	50	51						
		Services communs	Aménagement et services urbains						
		501 Services communs	510 Services communs	511 Espaces verts urbains	512 Eclairage public	513 Art public	514 Electrification	515 Opérations d'aménagement	518 Autres actions d'aménagement urbain
DEPENSES		0,00	0,00	0,00	0,00	0,00	0,00	0,00	0,00
RECETTES		0,00	0,00	0,00	0,00	0,00	0,00	0,00	0,00

(1) Détailler les comptes à trois chiffres.

IV – ANNEXES	IV
A – PRESENTATION CROISEE – SECTION D'INVESTISSEMENT – PRESENTATION DETAILLEE	A1.905

FONCTION 5 – Aménagement des territoires et habitat (suite 1)

Article / compte nature (1)	Libellé	52 Politique de la ville	53 Agglomérations et villes moyennes	54 Espace rural et autres espaces de dév.	55 Habitat (Logement)				
					551 Parc privé de la collectivité	552 Aide au secteur locatif	553 Aide à l'accession à la propriété	554 Aire d'accueil des gens du voyage	555 Logement social
	DEPENSES	0,00	0,00	0,00	0,00	0,00	0,00	0,00	0,00
	RECETTES	0.00	0.00	0.00	0.00	0.00	0.00	0.00	0.00

(1) Détailler les comptes à trois chiffres.

IV – ANNEXES	IV
A – PRESENTATION CROISEE – SECTION D’INVESTISSEMENT – PRESENTATION DETAILLEE	A1.905

FONCTION 5 – Aménagement des territoires et habitat (suite 2)

Article / compte nature (1)	Libellé	56 Actions en faveur du littoral	57 Techno. de l'information et de la comm.	58 Autres actions		59 Sécurité	TOTAL DU CHAPITRE
				581 Réserves Foncières	588 Autres actions d'aménagement		
	DEPENSES	0,00	0,00	0,00	0,00	0,00	0,00
	RECETTES	0.00	0.00	0.00	0.00	0.00	0.00

(1) Détailler les comptes à trois chiffres.

IV – ANNEXES	IV
A – PRESENTATION CROISEE – SECTION D’INVESTISSEMENT – PRESENTATION DETAILLEE	A1.906

FONCTION 6 – Action économique

Article / compte nature (1)	Libellé	60 Services communs	61 Interventions économiques transversales	62 Structure d'animation et de dév. éco.	63			
					Actions sectorielles			
					631		632 Industrie, commerce et artisanat	633 Développement touristique
					Agriculture, pêche et agro-alimentaire			
					6311 Laboratoire	6312 Autres		
	DEPENSES	0,00	0,00	0,00	0,00	0,00	0,00	0,00
	RECETTES	0,00	0,00	0,00	0,00	0,00	0,00	0,00

(1) Détailler les comptes à trois chiffres.

IV – ANNEXES	IV
A – PRESENTATION CROISEE – SECTION D’INVESTISSEMENT – PRESENTATION DETAILLEE	A1.906

FONCTION 6 – Action économique (suite)

Article / compte nature (1)	Libellé	64 Rayonnement, attractivité du territoire	65 Insertion éco. et éco.sociale, solidaire	66 Maintien et dév. des services publics	67 Recherche et innovation	68 Autres actions	TOTAL DU CHAPITRE
	DEPENSES	0,00	0,00	0,00	0,00	0,00	0,00
	RECETTES	0,00	0,00	0,00	0,00	0,00	0,00

(1) Détailler les comptes à trois chiffres.

IV – ANNEXES	IV
A – PRESENTATION CROISEE – SECTION D’INVESTISSEMENT – PRESENTATION DETAILLEE	A1.907

FONCTION 7 – Environnement

Article / compte nature (1)	Libellé	70 Services communs	71 Actions transversales	72					
				Actions déchets et propreté urbaine					
				720 Services communs collecte et propreté	721			722	
					Collecte et traitement des déchets			Propreté urbaine	
					7211 Actions prévention et sensibilisation	7212 Collecte des déchets	7213 Tri, valorisation, traitement déchets	7221 Actions prévention et sensibilisation	7222 Action propreté urbaine et nettoiemnt
DEPENSES		0,00	0,00	0,00	0,00	0,00	0,00	0,00	0,00
RECETTES		0,00	0,00	0,00	0,00	0,00	0,00	0,00	0,00

(1) Détailler les comptes à trois chiffres.

IV – ANNEXES	IV
A – PRESENTATION CROISEE – SECTION D’INVESTISSEMENT – PRESENTATION DETAILLEE	A1.907

FONCTION 7 – Environnement (suite 1)

Article / compte nature (1)	Libellé	73 Actions en matière de gestion des eaux					74 Politique de l'air
		731 Politique de l'eau	732 Eau potable	733 Assainissement	734 Eaux pluviales	735 Lutte contre les inondations	
	DEPENSES	0,00	0,00	0,00	0,00	0,00	0,00
	RECETTES	0,00	0,00	0,00	0,00	0,00	0,00

(1) Détailler les comptes à trois chiffres.

IV – ANNEXES	IV
A – PRESENTATION CROISEE – SECTION D’INVESTISSEMENT – PRESENTATION DETAILLEE	A1.907

FONCTION 7 – Environnement (suite 2)

Article / compte nature (1)	Libellé	75					76 Préserv. patrim. naturel,risques techno.	77 Environnement infrastructures transports	78 Autres actions	TOTAL DU CHAPITRE
		Politique de l'énergie								
		751 Réseaux de chaleur et de froid	752 Energie photovoltaïque	753 Energie éolienne	754 Energie hydraulique	758 Autres actions				
DEPENSES		0,00	0,00	0,00	0,00	0,00	0,00	0,00	0,00	0,00
RECETTES		0.00	0.00	0.00	0.00	0.00	0.00	0.00	0.00	0.00

(1) Détailler les comptes à trois chiffres.



IV – ANNEXES	IV
A – PRESENTATION CROISEE – SECTION D’INVESTISSEMENT – PRESENTATION DETAILLEE	A1.908

FONCTION 8 – Transports

Article / compte nature (1)	Libellé	80 Services communs	81 Transports scolaires	82 Transports publics de voyageurs						
				820 Services communs	821 Transport sur route	822 Transport ferroviaire	823 Transport fluvial	824 Transport maritime	825 Transport aérien	828 Autres transports
	DEPENSES	0,00	0,00	0,00	0,00	0,00	0,00	0,00	0,00	0,00
	RECETTES	0,00	0,00	0,00	0,00	0,00	0,00	0,00	0,00	0,00

(1) Détailler les comptes à trois chiffres.

IV – ANNEXES	IV
A – PRESENTATION CROISEE – SECTION D’INVESTISSEMENT – PRESENTATION DETAILLEE	A1.908

FONCTION 8 – Transports (suite 1)

Article / compte nature (1)	Libellé	83					
		Transports de marchandises					
		830	831	832	833	834	835
		Services communs	Fret routier	Fret ferroviaire	Fret fluvial	Fret maritime	Fret aérien
							838
							Autres transports
	DEPENSES	0,00	0,00	0,00	0,00	0,00	0,00
	RECETTES	0,00	0,00	0,00	0,00	0,00	0,00

(1) Détailler les comptes à trois chiffres.

IV – ANNEXES	IV
A – PRESENTATION CROISEE – SECTION D’INVESTISSEMENT – PRESENTATION DETAILLEE	A1.908

FONCTION 8 – Transports (suite 2)

Article / compte nature (1)	Libellé	84 Voirie							
		841 Voirie nationale	842 Voirie régionale	843 Voirie départementale	844 Voirie métropolitaine	845 Voirie communale	846 Viabilité hivernale et aléas climatiques	847 Equipements de voirie	849 Sécurité routière
	DEPENSES	0,00	0,00	0,00	0,00	0,00	0,00	0,00	0,00
	RECETTES	0,00	0,00	0,00	0,00	0,00	0,00	0,00	0,00

(1) Détailler les comptes à trois chiffres.

IV – ANNEXES	IV
A – PRESENTATION CROISEE – SECTION D’INVESTISSEMENT – PRESENTATION DETAILLEE	A1.908

FONCTION 8 – Transports (suite 3)

Article / compte nature (1)	Libellé	85 Infrastructures					86 Liaisons multimodales	87 Circulations douces	89 Sécurité	TOTAL DU CHAPITRE
		851 Gares, autres infrastructures routières	852 Gares et autres infrastructures ferrov.	853 Haltes, autres infrastructures fluviales	854 Ports, autres infrastructures portuaires	855 Aéroports et autres infrastructures				
DEPENSES		0,00	0,00	0,00	0,00	0,00	0,00	0,00	0,00	0,00
RECETTES		0,00	0,00	0,00	0,00	0,00	0,00	0,00	0,00	0,00

(1) Détailler les comptes à trois chiffres.

IV – ANNEXES	IV
A – PRESENTATION CROISEE – SECTION DE FONCTIONNEMENT – PRESENTATION DETAILLEE	A2.930

FONCTION 0 – Services généraux

Article / compte nature (1)	Libellé	02							
		Administration générale							
		020 Admin. générale de la collectivité	021 Personnel non ventilé	022 Information, communication, publicité	023 Fêtes et cérémonies	024 Aide aux associations	025 Cimetières et pompes funèbres	026 Administration générale de l'Etat	028 Autres moyens généraux
DEPENSES		0,00	0,00	0,00	0,00	0,00	0,00	0,00	0,00
RECETTES		0,00	0,00	0,00	0,00	0,00	0,00	0,00	0,00

(1) Détailler les comptes à trois chiffres.

IV – ANNEXES	IV
A – PRESENTATION CROISEE – SECTION DE FONCTIONNEMENT – PRESENTATION DETAILLEE	A2.930

FONCTION 0 – Services généraux (suite 1)

Article / compte nature (1)	Libellé	03 Conseils						
		031 Assemblée délibérante	032 Conseil éco.,social région./Conseil dév.	033 Conseil cult., éduc., env.	034 Conseil éco.,soc.,environ.,culture,éduc.		035 Conseil de territoire	038 Autres instances
					0341 Section éco., sociale et environnem.	0342 Section culture, éducation et sports		
	DEPENSES	0,00	0,00	0,00	0,00	0,00	0,00	0,00
	RECETTES	0,00	0,00	0,00	0,00	0,00	0,00	0,00

(1) Détailler les comptes à trois chiffres.

IV – ANNEXES	IV
A – PRESENTATION CROISEE – SECTION DE FONCTIONNEMENT – PRESENTATION DETAILLEE	A2.930

FONCTION 0 – Services généraux (suite 2)

Article / compte nature (1)	Libellé	04 Coop.décent.,act° interrég.,eur.,intern.					TOTAL DU CHAPITRE
		041 Action relevant de la subvention globale	042 Actions interrégionales	043 Actions européennes	044 Aide publique au développement	048 Autres actions	
DEPENSES		0,00	0,00	0,00	0,00	0,00	0,00
RECETTES		0,00	0,00	0,00	0,00	0,00	0,00

(1) Détailler les comptes à trois chiffres.

IV – ANNEXES	IV
A – PRESENTATION CROISEE – SECTION DE FONCTIONNEMENT – PRESENTATION DETAILLEE	A2.930-5

FONCTION 0-5 – Gestion des fonds européens

Article / compte nature (1)	Libellé	051 FSE	052 FEDER	058		TOTAL DU CHAPITRE
				Autres		
				0580 FEADER	0581 FEAMP	
DEPENSES		0,00	0,00	0,00	0,00	0,00
RECETTES		0,00	0,00	0,00	0,00	0,00

(1) Détailler les comptes à trois chiffres.



IV – ANNEXES	IV
A – PRESENTATION CROISEE – SECTION DE FONCTIONNEMENT – PRESENTATION DETAILLEE	A2.931

FONCTION 1 – Sécurité

Article / compte nature (1)	Libellé	10 Services communs	11 Police, sécurité, justice	12 Incendie et secours	13 Hygiène et salubrité publique	18 Autres interv. protect. personnes, biens	TOTAL DU CHAPITRE
	DEPENSES	0,00	0,00	0,00	0,00	0,00	0,00
	RECETTES	0,00	0,00	0,00	0,00	0,00	0,00

(1) Détailler les comptes à trois chiffres.

IV – ANNEXES	IV
A – PRESENTATION CROISEE – SECTION DE FONCTIONNEMENT – PRESENTATION DETAILLEE	A2.932

FONCTION 2 – Enseignement, formation professionnelle et apprentissage

Article / compte nature (1)	Libellé	20 Services communs	21 Enseignement du premier degré			22 Enseignement du second degré			23 Enseignement supérieur	24 Cités scolaires
		201 Services communs	211 Ecoles maternelles	212 Ecoles primaires	213 Classes regroupées	221 Collèges	222 Lycées publics	223 Lycées privés		
DEPENSES		0,00	0,00	0,00	0,00	0,00	0,00	0,00	0,00	0,00
RECETTES		0,00	0,00	0,00	0,00	0,00	0,00	0,00	0,00	0,00

(1) Détailler les comptes à trois chiffres.

IV – ANNEXES	IV
A – PRESENTATION CROISEE – SECTION DE FONCTIONNEMENT – PRESENTATION DETAILLEE	A2.932

FONCTION 2 – Enseignement, formation professionnelle et apprentissage (suite 1)

Article / compte nature (1)	Libellé	25 Formation professionnelle												
		251 Insertion sociale et professionnelle	252 Formation professionnalisante personnes	253 Formation certifiante des personnes	254 Formation des actifs occupés	255 Rémunération des stagiaires	256 CNFPT Formation des actifs occupés					257 CNFPT et CDG missions spécifiques		258 Autres
							2561 Missions statutaires et réglementaires	2562 Développement des compétences	2563 Évolution et transition professionnelle	2564 Organisation des activités pédagogiques	2565 Autres	2571 Concours	2572 Missions administratives	
DEPENSES		0,00	0,00	0,00	0,00	0,00	0,00	0,00	0,00	0,00	0,00	0,00	0,00	
RECETTES		0,00	0,00	0,00	0,00	0,00	0,00	0,00	0,00	0,00	0,00	0,00	0,00	

(1) Détailler les comptes à trois chiffres.

IV – ANNEXES	IV
A – PRESENTATION CROISEE – SECTION DE FONCTIONNEMENT – PRESENTATION DETAILLEE	A2.932

FONCTION 2 – Enseignement, formation professionnelle et apprentissage (suite 2)

Article / compte nature (1)	Libellé	26 Apprentissage	27 Formation sanitaire et sociale	28 Autres services périscolaires et annexes					29 Sécurité	TOTAL DU CHAPITRE
				281 Hébergement et restauration scolaires	282 Sport scolaire	283 Médecine scolaire	284 Classes de découverte	288 Autre service annexe de l'enseignement		
DEPENSES		0,00	0,00	0,00	0,00	0,00	0,00	0,00	0,00	0,00
RECETTES		0,00	0,00	0,00	0,00	0,00	0,00	0,00	0,00	0,00

(1) Détailler les comptes à trois chiffres.

IV – ANNEXES	IV
A – PRESENTATION CROISEE – SECTION DE FONCTIONNEMENT – PRESENTATION DETAILLEE	A2.933

FONCTION 3 – Culture, vie sociale, jeunesse, sports et loisirs

Article / compte nature (1)	Libellé	30 Services communs	31 Culture							
			311 Activités artist.,actions et manif.cult.	312 Patrimoine	313 Bibliothèques, médiathèques	314 Musées	315 Services d'archives	316 Théâtres et spectacles vivants	317 Cinémas et autres salles de spectacles	318 Archéologie préventive
DEPENSES		0,00	0,00	0,00	0,00	0,00	0,00	0,00	21 500,00	0,00
615	Entretien et réparations	0,00	0,00	0,00	0,00	0,00	0,00	0,00	7 000,00	0,00
622	Rémunérations intermédiaires, honoraires	0,00	0,00	0,00	0,00	0,00	0,00	0,00	10 000,00	0,00
623	Pub., publications, relations publiques	0,00	0,00	0,00	0,00	0,00	0,00	0,00	1 000,00	0,00
628	Divers	0,00	0,00	0,00	0,00	0,00	0,00	0,00	3 000,00	0,00
637	Autres impôts, taxes (autres organismes)	0,00	0,00	0,00	0,00	0,00	0,00	0,00	500,00	0,00
RECETTES		0,00	0,00	0,00	0,00	0,00	0,00	0,00	5 875,00	0,00
708	Autres produits	0,00	0,00	0,00	0,00	0,00	0,00	0,00	260,00	0,00
752	Revenus des immeubles	0,00	0,00	0,00	0,00	0,00	0,00	0,00	5 615,00	0,00

(1) Détailler les comptes à trois chiffres.

IV – ANNEXES	IV
A – PRESENTATION CROISEE – SECTION DE FONCTIONNEMENT – PRESENTATION DETAILLEE	A2.933

FONCTION 3 – Culture, vie sociale, jeunesse, sports et loisirs (suite 1)

Article / compte nature (1)	Libellé	32 Sports (autres que scolaires)					
		321 Salles de sport, gymnases	322 Stades	323 Piscines	324 Centres de formation sportifs	325 Autres équipements sportifs ou loisirs	326 Manifestations sportives
DEPENSES		0,00	0,00	0,00	0,00	0,00	0,00
615	Entretien et réparations	0,00	0,00	0,00	0,00	0,00	0,00
622	Rémunérations intermédiaires, honoraires	0,00	0,00	0,00	0,00	0,00	0,00
623	Pub., publications, relations publiques	0,00	0,00	0,00	0,00	0,00	0,00
628	Divers	0,00	0,00	0,00	0,00	0,00	0,00
637	Autres impôts, taxes (autres organismes)	0,00	0,00	0,00	0,00	0,00	0,00
RECETTES		0,00	0,00	0,00	0,00	0,00	0,00
708	Autres produits	0,00	0,00	0,00	0,00	0,00	0,00
752	Revenus des immeubles	0,00	0,00	0,00	0,00	0,00	0,00

(1) Détailler les comptes à trois chiffres.

IV – ANNEXES	IV
A – PRESENTATION CROISEE – SECTION DE FONCTIONNEMENT – PRESENTATION DETAILLEE	A2.933

FONCTION 3 – Culture, vie sociale, jeunesse, sports et loisirs (suite 2)

Article / compte nature (1)	Libellé	33 Jeunesse (action socio-éduc.) et loisirs			34 Vie sociale et citoyenne		39 Sécurité	TOTAL DU CHAPITRE
		331 Centres de loisirs	332 Colonies de vacances	338 Autres activités pour les jeunes	341 Egalité entre les femmes et les hommes	348 Autres		
DEPENSES		0,00	0,00	0,00	0,00	0,00	0,00	21 500,00
615	Entretien et réparations	0,00	0,00	0,00	0,00	0,00	0,00	7 000,00
622	Rémunérations intermédiaires, honoraires	0,00	0,00	0,00	0,00	0,00	0,00	10 000,00
623	Pub., publications, relations publiques	0,00	0,00	0,00	0,00	0,00	0,00	1 000,00
628	Divers	0,00	0,00	0,00	0,00	0,00	0,00	3 000,00
637	Autres impôts, taxes (autres organismes)	0,00	0,00	0,00	0,00	0,00	0,00	500,00
RECETTES		0,00	0,00	0,00	0,00	0,00	0,00	5 875,00
708	Autres produits	0,00	0,00	0,00	0,00	0,00	0,00	260,00
752	Revenus des immeubles	0,00	0,00	0,00	0,00	0,00	0,00	5 615,00

(1) Détailler les comptes à trois chiffres.

IV – ANNEXES	IV
A – PRESENTATION CROISEE – SECTION DE FONCTIONNEMENT – PRESENTATION DETAILLEE	A2.934

FONCTION 4 – Santé et action sociale (hors APA et RSA/Régularisation de RMI)

Article / compte nature (1)	Libellé	41 Santé					
		410 Services communs	411 PMI et planification familiale	412 Prévention et éducation pour la santé	413 Sécurité alimentaire	414 Dispensaires et autres éts sanitaires	418 Autres actions
	DEPENSES	0,00	0,00	0,00	0,00	0,00	0,00
	RECETTES	0,00	0,00	0,00	0,00	0,00	0,00

(1) Détailler les comptes à trois chiffres.



IV – ANNEXES	IV
A – PRESENTATION CROISEE – SECTION DE FONCTIONNEMENT – PRESENTATION DETAILLEE	A2.934

FONCTION 4 – Santé et action sociale (hors APA et RSA/Régularisation de RMI) (suite 1)

Article / compte nature (1)	Libellé	42							
		Action sociale							
		420 Services communs	421 Famille et enfance				422 Petite enfance		
			4211 Actions en faveur de la maternité	4212 Aides à la famille	4213 Aides sociales à l'enfance	4214 Adolescence	4221 Crèches et garderies	4222 Multi accueil	4228 Autres actions pour la petite enfance
	DEPENSES	0,00	0,00	0,00	0,00	0,00	0,00	0,00	0,00
	RECETTES	0.00	0.00	0.00	0.00	0.00	0.00	0.00	0.00

(1) Détailler les comptes à trois chiffres.

IV – ANNEXES	IV
A – PRESENTATION CROISEE – SECTION DE FONCTIONNEMENT – PRESENTATION DETAILLEE	A2.934

FONCTION 4 – Santé et action sociale (hors APA et RSA/Régularisation de RMI) (suite 2)

Article / compte nature (1)	Libellé	42						TOTAL DU CHAPITRE
		Action sociale						
		423			424	425	428	
		Personnes âgées						
4231	4232	4238						
Forfait autonomie	Autres actions de prévention	Autres actions pour les personnes âgées	Personnes en difficulté	Personnes handicapées	Autres interventions sociales			
DEPENSES		0,00	0,00	0,00	0,00	0,00	0,00	
RECETTES		0,00	0,00	0,00	0,00	0,00	0,00	

(1) Détailler les comptes à trois chiffres.

IV – ANNEXES	IV
A – PRESENTATION CROISEE – SECTION DE FONCTIONNEMENT – PRESENTATION DETAILLEE	A2.934-3

FONCTION 4-3 – APA

Article / compte nature (1)	Libellé	430 Services communs	431 APA à domicile	432 APA versée aux bénéf. en établissement	433 APA versée à l'établissement	TOTAL DU CHAPITRE
	DEPENSES	0,00	0,00	0,00	0,00	0,00
	RECETTES	0,00	0,00	0,00	0,00	0,00

(1) Détailler les comptes à trois chiffres.

IV – ANNEXES	IV
A – PRESENTATION CROISEE – SECTION DE FONCTIONNEMENT – PRESENTATION DETAILLEE	A2.934-4

FONCTION 4-4 – RSA / Régularisation de RMI

Article / compte nature (1)	Libellé	441 Insertion sociale	442 Santé	443 Logement	444 Insertion professionnelle	445 Evaluation des dépenses engagées	446 Dépenses de structure	447 RSA allocations	448 Autres dépenses au titre du RSA	TOTAL DU CHAPITRE
DEPENSES		0,00	0,00	0,00	0,00	0,00	0,00	0,00	0,00	0,00
RECETTES		0,00	0,00	0,00	0,00	0,00	0,00	0,00	0,00	0,00

(1) Détailler les comptes à trois chiffres.

IV – ANNEXES	IV
A – PRESENTATION CROISEE – SECTION DE FONCTIONNEMENT – PRESENTATION DETAILLEE	A2.935

FONCTION 5 – Aménagement des territoires et habitat

Article / compte nature (1)	Libellé	50	51						
		Services communs	Aménagement et services urbains						
		50 Services communs	510 Services communs	511 Espaces verts urbains	512 Eclairage public	513 Art public	514 Electrification	515 Opérations d'aménagement	518 Autres actions d'aménagement urbain
DEPENSES		0,00	0,00	0,00	0,00	0,00	0,00	0,00	0,00
RECETTES		0,00	0,00	0,00	0,00	0,00	0,00	0,00	0,00

(1) Détailler les comptes à trois chiffres.

IV – ANNEXES	IV
A – PRESENTATION CROISEE – SECTION DE FONCTIONNEMENT – PRESENTATION DETAILLEE	A2.935

FONCTION 5 – Aménagement des territoires et habitat (suite 1)

Article / compte nature (1)	Libellé	52 Politique de la ville	53 Agglomérations et villes moyennes	54 Espace rural et autres espaces de dév.	55 Habitat (Logement)				
					551 Parc privé de la collectivité	552 Aide au secteur locatif	553 Aide à l'accession à la propriété	554 Aire d'accueil des gens du voyage	555 Logement social
	DEPENSES	0,00	0,00	0,00	0,00	0,00	0,00	0,00	0,00
	RECETTES	0,00	0,00	0,00	0,00	0,00	0,00	0,00	0,00

(1) Détailler les comptes à trois chiffres.

IV – ANNEXES	IV
A – PRESENTATION CROISEE – SECTION DE FONCTIONNEMENT – PRESENTATION DETAILLEE	A2.935

FONCTION 5 – Aménagement des territoires et habitat (suite 2)

Article / compte nature (1)	Libellé	56 Actions en faveur du littoral	57 Techno. de l'information et de la comm.	58 Autres actions		59 Sécurité	TOTAL DU CHAPITRE
				581 Réserves Foncières	588 Autres actions d'aménagement		
	DEPENSES	0,00	0,00	0,00	0,00	0,00	0,00
	RECETTES	0,00	0,00	0,00	0,00	0,00	0,00

(1) Détailler les comptes à trois chiffres.

IV – ANNEXES	IV
A – PRESENTATION CROISEE – SECTION DE FONCTIONNEMENT – PRESENTATION DETAILLEE	A2.936

FONCTION 6 – Action économique

Article / compte nature (1)	Libellé	60 Services communs	61 Interventions économiques transversales	62 Structure d'animation et de dév. éco.	63 Actions sectorielles			
					631 Agriculture, pêche et agro-alimentaire		632 Industrie, commerce et artisanat	633 Développement touristique
					6311 Laboratoire	6312 Autres		
	DEPENSES	0,00	0,00	0,00	0,00	0,00	0,00	0,00
	RECETTES	0,00	0,00	0,00	0,00	0,00	0,00	0,00

(1) Détailler les comptes à trois chiffres.



IV – ANNEXES	IV
A – PRESENTATION CROISEE – SECTION DE FONCTIONNEMENT – PRESENTATION DETAILLEE	A2.936

FONCTION 6 – Action économique (suite)

Article / compte nature (1)	Libellé	64 Rayonnement, attractivité du territoire	65 Insertion éco. et éco.sociale, solidaire	66 Maintien et dév. des services publics	67 Recherche et innovation	68 Autres actions	TOTAL DU CHAPITRE
DEPENSES		0,00	0,00	0,00	0,00	0,00	0,00
RECETTES		0,00	0,00	0,00	0,00	0,00	0,00

(1) Détailler les comptes à trois chiffres.

IV – ANNEXES	IV
A – PRESENTATION CROISEE – SECTION DE FONCTIONNEMENT – PRESENTATION DETAILLEE	A2.937

FONCTION 7 – Environnement

Article / compte nature (1)	Libellé	70 Services communs	71 Actions transversales	72					
				Actions déchets et propreté urbaine					
				720 Services communs collecte et propreté	721 Collecte et traitement des déchets			722 Propreté urbaine	
					7211 Actions prévention et sensibilisation	7212 Collecte des déchets	7213 Tri, valorisation, traitement déchets	7221 Actions prévention et sensibilisation	7222 Action propreté urbaine et nettoie <sup>ment</sup>
	DEPENSES	0,00	0,00	0,00	0,00	0,00	0,00	0,00	0,00
	RECETTES	0,00	0,00	0,00	0,00	0,00	0,00	0,00	0,00

(1) Détailler les comptes à trois chiffres.

IV – ANNEXES	IV
A – PRESENTATION CROISEE – SECTION DE FONCTIONNEMENT – PRESENTATION DETAILLEE	A2.937

FONCTION 7 – Environnement (suite 1)

Article / compte nature (1)	Libellé	73 Actions en matière de gestion des eaux					74 Politique de l'air
		731 Politique de l'eau	732 Eau potable	733 Assainissement	734 Eaux pluviales	735 Lutte contre les inondations	
	DEPENSES	0,00	0,00	0,00	0,00	0,00	0,00
	RECETTES	0,00	0,00	0,00	0,00	0,00	0,00

(1) Détailler les comptes à trois chiffres.

IV – ANNEXES	IV
A – PRESENTATION CROISEE – SECTION DE FONCTIONNEMENT – PRESENTATION DETAILLEE	A2.937

FONCTION 7 – Environnement (suite 2)

Article / compte nature (1)	Libellé	75 Politique de l'énergie					76 Préserv. patrim. naturel,risques techno.	77 Environnement infrastructures transports	78 Autres actions	TOTAL DU CHAPITRE
		751 Réseaux de chaleur et de froid	752 Energie photovoltaïque	753 Energie éolienne	754 Energie hydraulique	758 Autres actions				
DEPENSES		0,00	0,00	0,00	0,00	0,00	0,00	0,00	0,00	0,00
RECETTES		0,00	0,00	0,00	0,00	0,00	0,00	0,00	0,00	0,00

(1) Détailler les comptes à trois chiffres.

IV – ANNEXES	IV
A – PRESENTATION CROISEE – SECTION DE FONCTIONNEMENT – PRESENTATION DETAILLEE	A2.938

FONCTION 8 – Transports

Article / compte nature (1)	Libellé	80 Services communs	81 Transports scolaires	82 Transports publics de voyageurs						
				820 Services communs	821 Transport sur route	822 Transport ferroviaire	823 Transport fluvial	824 Transport maritime	825 Transport aérien	828 Autres transports
	DEPENSES	0,00	0,00	0,00	0,00	0,00	0,00	0,00	0,00	0,00
	RECETTES	0,00	0,00	0,00	0,00	0,00	0,00	0,00	0,00	0,00

(1) Détailler les comptes à trois chiffres.

IV – ANNEXES	IV
A – PRESENTATION CROISEE – SECTION DE FONCTIONNEMENT – PRESENTATION DETAILLEE	A2.938

FONCTION 8 – Transports (suite 1)

Article / compte nature (1)	Libellé	83						
		Transports de marchandises						
		830	831	832	833	834	835	838
		Services communs	Fret routier	Fret ferroviaire	Fret fluvial	Fret maritime	Fret aérien	Autres transports
	DEPENSES	0,00	0,00	0,00	0,00	0,00	0,00	0,00
	RECETTES	0,00	0,00	0,00	0,00	0,00	0,00	0,00

(1) Détailler les comptes à trois chiffres.

IV – ANNEXES	IV
A – PRESENTATION CROISEE – SECTION DE FONCTIONNEMENT – PRESENTATION DETAILLEE	A2.938

FONCTION 8 – Transports (suite 2)

Article / compte nature (1)	Libellé	84 Voirie							
		841 Voirie nationale	842 Voirie régionale	843 Voirie départementale	844 Voirie métropolitaine	845 Voirie communale	846 Viabilité hivernale et aléas climatiques	847 Equipements de voirie	849 Sécurité routière
DEPENSES		0,00	0,00	0,00	0,00	0,00	0,00	0,00	0,00
RECETTES		0,00	0,00	0,00	0,00	0,00	0,00	0,00	0,00

(1) Détailler les comptes à trois chiffres.

IV – ANNEXES	IV
A – PRESENTATION CROISEE – SECTION DE FONCTIONNEMENT – PRESENTATION DETAILLEE	A2.938

FONCTION 8 – Transports (suite 3)

Article / compte nature (1)	Libellé	85 Infrastructures					86 Liaisons multimodales	87 Circulations douces	89 Sécurité	TOTAL DU CHAPITRE
		851 Gares, autres infrastructures routières	852 Gares et autres infrastructures ferrov.	853 Haltes, autres infrastructures fluviales	854 Ports, autres infrastructures portuaires	855 Aéroports et autres infrastructures				
DEPENSES		0,00	0,00	0,00	0,00	0,00	0,00	0,00	0,00	0,00
RECETTES		0,00	0,00	0,00	0,00	0,00	0,00	0,00	0,00	0,00

(1) Détailler les comptes à trois chiffres.



IV – ANNEXES	IV
ANNEXES PATRIMONIALES – ETAT DE LA DETTE – DETAIL DES CREDITS DE TRESORERIE	B1.1

B1.1 – DETAIL DES CREDITS DE TRESORERIE (1)

Nature  (Pour chaque ligne, indiquer le numéro de contrat)	Date de la décision de réaliser la ligne de trésorerie (2)	Montant maximum autorisé au 01/01/N	Montant des tirages N-1	Montant des remboursements N-1		Encours restant dû au 01/01/N
				Intérêts (3)	Remboursement du tirage	
5191 Avances du Trésor						
5192 Avances de trésorerie						
51931 Lignes de trésorerie						
51932 Lignes de trésorerie liées à un emprunt						
5194 Billets de trésorerie						
5198 Autres crédits de trésorerie						
519 Crédits de trésorerie (Total)		0,00	0,00	0,00	0,00	0,00

(1) Circulaire n° NOR : INTB8900071C du 22/02/1989.

(2) Indiquer la date de la délibération de l'assemblée autorisant la ligne de trésorerie ou la date de la décision de l'ordonnateur de réaliser la ligne de trésorerie sur la base d'un montant maximum autorisé par l'organe délibérant (article M. 4221-5 du CGCT).

(3) Il s'agit des intérêts comptabilisés au compte 6615.

IV – ANNEXES	IV
ANNEXES PATRIMONIALES – ETAT DE LA DETTE – REPARTITION PAR NATURE DE DETTE	B1.2

## B1.2 – REPARTITION PAR NATURE DE DETTE (hors 16449 et 166)

Nature (Pour chaque ligne, indiquer le numéro de contrat)	Emprunts et dettes à l'origine du contrat													
	Organisme prêteur ou chef de file	Date de signature	Date d'émission ou date de mobilisation (1)	Date du premier remboursement	Nominal (2)	Type de taux d'intérêt (3)	Index (4)	Taux initial		Devise	Périodicité des remboursements (6)	Profil d'amortissement (7)	Possibilité de remboursement anticipé O/N	Catégorie d'emprunt (8)
								Niveau de taux (5)	Taux actuariel					
<b>163 Emprunts obligataires (Total)</b>					0,00									
<b>164 Emprunts auprès des établissements financiers (Total)</b>					0,00									
1641 Emprunts en euros (total)					0,00									
1643 Emprunts en devises (total)					0,00									
16441 Emprunts assortis d'une option de tirage sur ligne de trésorerie (total)					0,00									
<b>165 Dépôts et cautionnements reçus (Total)</b>					0,00									
<b>167 Emprunts et dettes assortis de conditions particulières (Total)</b>					0,00									
1671 Avances consolidées du Trésor (total)					0,00									
1672 Emprunts sur comptes spéciaux du Trésor (total)					0,00									
1675 Dettes pour METP et PPP (total)					0,00									
1676 Dettes envers locataires-acquéreurs (total)					0,00									
1678 Autres emprunts et dettes (total)					0,00									
<b>168 Emprunts et dettes assimilés (Total)</b>					0,00									
1681 Autres emprunts (total) (9)					0,00									

**COMMUNE DE SOORTS-HOSSEGOR - CINÉMA SOORTS-HOSSEGOR - BP - 2024**

Nature (Pour chaque ligne, indiquer le numéro de contrat)	Emprunts et dettes à l'origine du contrat													
	Organisme prêteur ou chef de file	Date de signature	Date d'émission ou date de mobilisation (1)	Date du premier remboursement	Nominal (2)	Type de taux d'intérêt (3)	Index (4)	Taux initial		Devise	Périodicité des remboursements (6)	Profil d'amortissement (7)	Possibilité de remboursement anticipé O/N	Catégorie d'emprunt (8)
								Niveau de taux (5)	Taux actuariel					
1682 Bons à moyen terme négociables (total)					0,00									
1687 Autres dettes (total)					0,00									
<b>Total général</b>					<b>0,00</b>									

(1) Si un emprunt donne lieu à plusieurs mobilisations, indiquer la date de la première mobilisation.

(2) Nominal : montant emprunté à l'origine.

(3) Type de taux d'intérêt : F : fixe ; V : variable simple ; C : complexe ; R : préfixé (c'est-à-dire un taux variable qui n'est pas seulement défini comme la simple addition d'un taux usuel de référence et d'une marge exprimée en point de pourcentage).

(4) Mentionner le ou les types d'index (ex : Euribor 3 mois).

(5) Indiquer le niveau de taux à l'origine du contrat.

(6) Indiquer la périodicité des remboursements : A : annuelle , B : bimestrielle, T : trimestrielle, X autre.

(7) Indiquer C pour amortissement constant, P pour amortissement progressif, F pour *in fine*, X pour autres à préciser.

(8) Catégorie d'emprunt à l'origine. Exemple A-1 (cf. la classification des emprunts suivant la typologie de la circulaire IOCB1015077C du 25 juin 2010 sur les produits financiers offerts aux collectivités territoriales).

(9) Y compris les avances remboursables consenties au titre de l'article 25 de la loi n°2020-935 du 30 juillet 2020 de finances rectificative pour 2020, portant attribution des avances remboursables sur les recettes fiscales prévues aux articles 1594 A et 1595 du code général des impôts

IV – ANNEXES	IV
ANNEXES PATRIMONIALES – ETAT DE LA DETTE – REPARTITION PAR NATURE DE DETTE	B1.2

## B1.2 – REPARTITION PAR NATURE DE DETTE (hors 16449 et 166) (suite)

Nature  (Pour chaque ligne, indiquer le numéro de contrat)	Emprunts et dettes au 01/01/N											
	Couverture ? O/N (11)	Montant couvert	Catégorie d'emprunt après couverture éventuelle (12)	Capital restant dû au 01/01/N	Durée résiduelle (en années)	Taux d'intérêt			Annuité de l'exercice			ICNE de l'exercice
						Type de taux (13)	Index (14)	Niveau de taux d'intérêt à la date de vote du budget (15)	Capital	Charges d'intérêt (16)	Intérêts perçus (le cas échéant) (17)	
163 Emprunts obligataires (Total)		0,00		0,00					0,00	0,00	0,00	0,00
164 Emprunts auprès des établissements financiers (Total)		0,00		0,00					0,00	0,00	0,00	0,00
1641 Emprunts en euros (total)		0,00		0,00					0,00	0,00	0,00	0,00
1643 Emprunts en devises (total)		0,00		0,00					0,00	0,00	0,00	0,00
16441 Emprunts assortis d'une option de tirage sur ligne de trésorerie (total) (10)		0,00		0,00					0,00	0,00	0,00	0,00
165 Dépôts et cautionnements reçus (Total)		0,00		0,00					0,00	0,00	0,00	0,00
167 Emprunts et dettes assortis de conditions particulières (Total)		0,00		0,00					0,00	0,00	0,00	0,00
1671 Avances consolidées du Trésor (total)		0,00		0,00					0,00	0,00	0,00	0,00
1672 Emprunts sur comptes spéciaux (total)		0,00		0,00					0,00	0,00	0,00	0,00
1675 Dettes pour METP et PPP (total)		0,00		0,00					0,00	0,00	0,00	0,00
1676 Dettes envers locataires-acquéreurs (total)		0,00		0,00					0,00	0,00	0,00	0,00
1678 Autres emprunts et dettes (total)		0,00		0,00					0,00	0,00	0,00	0,00
168 Emprunts et dettes assimilés (Total)		0,00		0,00					0,00	0,00	0,00	0,00
1681 Autres emprunts (total)		0,00		0,00					0,00	0,00	0,00	0,00
1682 Bons à moyen terme négociables (total)		0,00		0,00					0,00	0,00	0,00	0,00
1687 Autres dettes (total)		0,00		0,00					0,00	0,00	0,00	0,00
Total général		0,00		0,00					0,00	0,00	0,00	0,00

(10) S'agissant des emprunts assortis d'une ligne de trésorerie, il faut faire ressortir le remboursement du capital de la dette prévue pour l'exercice correspondant au véritable endettement.

(11) Si l'emprunt est soumis à couverture, il convient de compléter le tableau « détail des opérations de couverture ».

(12) Catégorie d'emprunt. Exemple A-1 (cf. la classification des emprunts suivant la typologie de la circulaire IOCB1015077C du 25 juin 2010 sur les produits financiers offerts aux collectivités territoriales).

(13) Type de taux d'intérêt après opérations de couverture : F : fixe ; V : variable simple ; C : complexe (c'est-à-dire un taux variable qui n'est pas seulement défini comme la simple addition d'un taux usuel de référence et d'une marge exprimée en point de pourcentage).

(14) Mentionner l'index en cours au 01/01/N après opérations de couverture.

(15) Taux après opérations de couverture éventuelles. Pour les emprunts à taux variable, indiquer le niveau à la date de vote du budget.

(16) Il s'agit des intérêts dus au titre du contrat initial et comptabilisés à l'article 66111 « Intérêts réglés à l'échéance » (intérêts décaissés) et intérêts éventuels dus au titre du contrat d'échange éventuel et comptabilisés à l'article 668.

(17) Indiquer les intérêts éventuellement reçus au titre du contrat d'échange éventuel et comptabilisés au 768.

IV – ANNEXES	IV
ANNEXES PATRIMONIALES – ETAT DE LA DETTE – REPARTITION DES EMPRUNTS PAR STRUCTURE DE TAUX	B1.3

B1.3 – REPARTITION DES EMPRUNTS PAR STRUCTURE DE TAUX (HORS A1)

Emprunts ventilés par structure de taux selon le risque le plus élevé (Pour chaque ligne, indiquer le numéro de contrat) (1)	Organisme prêteur ou chef de file	Nominal (2)	Capital restant dû au 01/01/N (3)	Type d'indices (4)	Durée du contrat	Dates des périodes bonifiées	Taux minimal (5)	Taux maximal (6)	Coût de sortie (7)	Taux maximal après couverture éventuelle (8)	Niveau du taux à la date de vote du budget (9)	Intérêts à payer au cours de l'exercice (10)	Intérêts à percevoir au cours de l'exercice (le cas échéant) (11)	% par type de taux selon le capital restant dû
Echange de taux, taux variable simple plafonné (cap) ou encadré (tunnel) (A)														
TOTAL (A)		0,00	0,00						0,00			0,00	0,00	0,00
Barrière simple (B)														
TOTAL (B)		0,00	0,00						0,00			0,00	0,00	0,00
Option d'échange (C)														
TOTAL (C)		0,00	0,00						0,00			0,00	0,00	0,00
Multiplificateur jusqu'à 3 ou multiplificateur jusqu'à 5 capé (D)														
TOTAL (D)		0,00	0,00						0,00			0,00	0,00	0,00
Multiplificateur jusqu'à 5 (E)														
TOTAL (E)		0,00	0,00						0,00			0,00	0,00	0,00
Autres types de structures (F)														
TOTAL (F)		0,00	0,00						0,00			0,00	0,00	0,00
TOTAL GENERAL		0,00	0,00						0,00			0,00	0,00	0,00

(1) Répartir les emprunts selon le type de structure de taux (de A à F selon la classification de la charte de bonne conduite) en fonction du risque le plus élevé à courir sur toute la durée de vie du contrat de prêt et après opérations de couverture éventuelles.

(2) Nominal : montant emprunté à l'origine. En cas de couverture partielle d'un emprunt, indiquer séparément sur deux lignes la part du nominal couvert et la part non couverte.

(3) En cas de couverture partielle d'un emprunt, indiquer séparément sur deux lignes la part du capital restant dû couvert et la part non couverte.

(4) Indiquer la classification de l'indice sous-jacent suivant la typologie de la circulaire du 25 juin 2010 sur les produits financiers (de 1 à 6). 1 : Indice zone euro / 2 : Indices inflation française ou zone euro ou écart entre ces indices / 3 : Ecart indice zone euro / 4 : Indices hors zone euro ou écart d'indices dont l'un est hors zone euro / 5 : écarts d'indices hors zone euro / 6 : autres indices.

(5) Taux hors opération de couverture. Indiquer le montant, l'index ou la formule correspondant au taux minimal du contrat de prêt sur toute la durée du contrat.

(6) Taux hors opération de couverture. Indiquer le montant, l'index ou la formule correspondant au taux maximal du contrat de prêt sur toute la durée du contrat.

(7) Coût de sortie : indiquer le montant de l'indemnité contractuelle de remboursement définitif de l'emprunt au 01/01/N ou le cas échéant, à la prochaine date d'échéance.

(8) Montant, index ou formule.

(9) Indiquer le niveau de taux après opérations de couverture éventuelles. Pour les emprunts à taux variables, indiquer le niveau du taux à la date de vote du budget.

(10) Indiquer les intérêts à payer au titre du contrat initial et comptabilisés à l'article 66111 et des intérêts éventuels à payer au titre du contrat d'échange et comptabilisés à l'article 668.

(11) Indiquer les intérêts à percevoir au titre du contrat d'échange et comptabilisés au 768.

IV – ANNEXES	IV
ANNEXES PATRIMONIALES – ETAT DE LA DETTE – TYPOLOGIE DE LA REPARTITION DE L'ENCOURS	B1.4

## B1.4 – TYPOLOGIE DE LA REPARTITION DE L'ENCOURS (1)

Indices sous-jacents		(1) Indices zone euro	(2) Indices inflation française ou zone euro ou écart entre ces indices	(3) Ecart d'indices zone euro	(4) Indices hors zone euro et écarts d'indices dont l'un est un indice hors zone euro	(5) Ecart d'indices hors zone euro	(6) Autres indices
Structure							
(A) Taux fixe simple. Taux variable simple. Echange de taux fixe contre taux variable ou inversement. Echange de taux structuré contre taux variable ou taux fixe (sens unique). Taux variable simple plafonné ( <i>cap</i> ) ou encadré ( <i>tunnel</i> )	Nombre de produits	0	0	0	0	0	
	% de l'encours	0,00	0,00	0,00	0,00	0,00	
	Montant en euros	0,00	0,00	0,00	0,00	0,00	
(B) Barrière simple. Pas d'effet de levier	Nombre de produits	0	0	0	0	0	
	% de l'encours	0,00	0,00	0,00	0,00	0,00	
	Montant en euros	0,00	0,00	0,00	0,00	0,00	
(C) Option d'échange ( <i>swaption</i> )	Nombre de produits	0	0	0	0	0	
	% de l'encours	0,00	0,00	0,00	0,00	0,00	
	Montant en euros	0,00	0,00	0,00	0,00	0,00	
(D) Multiplicateur jusqu'à 3 ; multiplicateur jusqu'à 5 capé	Nombre de produits	0	0	0	0	0	
	% de l'encours	0,00	0,00	0,00	0,00	0,00	
	Montant en euros	0,00	0,00	0,00	0,00	0,00	
(E) Multiplicateur jusqu'à 5	Nombre de produits	0	0	0	0	0	
	% de l'encours	0,00	0,00	0,00	0,00	0,00	
	Montant en euros	0,00	0,00	0,00	0,00	0,00	
(F) Autres types de structures	Nombre de produits						0
	% de l'encours						0,00
	Montant en euros						0,00

(1) Cette annexe retrace le stock de dette au 01/01/N après opérations de couverture éventuelles.

IV – ANNEXES	IV
ANNEXES PATRIMONIALES – ETAT DE LA DETTE – DETAIL DES OPERATIONS DE COUVERTURE	B1.5

## B1.5 – DETAIL DES OPERATIONS DE COUVERTURE (1)

Instruments de couverture (Pour chaque ligne, indiquer le numéro de contrat)	Emprunt couvert			Instrument de couverture									
	Référence de l'emprunt couvert	Capital restant dû au 01/01/N	Date de fin du contrat	Organisme co-contractant	Type de couverture (3)	Nature de la couverture (change ou taux)	Notionnel de l'instrument de couverture	Date de début du contrat	Date de fin du contrat	Périodicité de règlement des intérêts (4)	Montant des commissions diverses	Primes éventuelles	
												Primes payées pour l'achat d'option	Primes reçues pour la vente d'option
Taux fixe (total)		0,00					0,00				0,00	0,00	0,00
Taux variable simple (total)		0,00					0,00				0,00	0,00	0,00
Taux complexe (total) (2)		0,00					0,00				0,00	0,00	0,00
Total		0,00					0,00				0,00	0,00	0,00

(1) Si un instrument couvre plusieurs emprunts, distinguer une ligne par emprunt couvert.

(2) Il s'agit d'un taux variable qui n'est pas défini comme la simple addition d'un taux usuel de référence et d'une marge exprimée en point de pourcentage.

(3) Indiquer s'il s'agit d'un *swap*, d'une option (*cap*, *floor*, *tunnel*, *swaption*).

(4) Indiquer la périodicité de règlement des intérêts : A : annuelle, M : mensuelle, B : bimestrielle, S : semestrielle, T : trimestrielle, X : autre.



IV – ANNEXES	IV
ANNEXES PATRIMONIALES – ETAT DE LA DETTE – DETAIL DES OPERATIONS DE COUVERTURE	B1.5

## B1.5 – DETAIL DES OPERATIONS DE COUVERTURE (1) (suite)

Instruments de couverture (Pour chaque ligne, indiquer le numéro de contrat)	Référence de l'emprunt couvert	Effet de l'instrument de couverture							
		Taux payé		Taux reçu (7)		Charges et produits constatés depuis l'origine du contrat		Catégorie d'emprunt (8)	
		Index (5)	Niveau de taux (6)	Index	Niveau de taux	Charges c/668	Produits c/768	Avant opération de couverture	Après opération de couverture
Taux fixe (total)						0,00	0,00		
Taux variable simple (total)						0,00	0,00		
Taux complexe (total) (2)						0,00	0,00		
Total						0,00	0,00		

(5) Indiquer l'index utilisé ou la formule de taux.

(6) Pour les emprunts à taux variable, indiquer le niveau à la date de vote du budget.

(7) A compléter si l'instrument de couverture est un *swap*.

(8) Catégorie d'emprunt. Exemple A-1 (cf. la classification des emprunts suivant la typologie de la circulaire IOCB1015077C du 25 juin 2010 sur les produits financiers offerts aux collectivités territoriales).

IV – ANNEXES	IV
ANNEXES PATRIMONIALES – ETAT DE LA DETTE – DETTE POUR FINANCER L’EMPRUNT D’UN AUTRE ORGANISME	B1.6

B1.6 – DETTE POUR FINANCER L’EMPRUNT D’UN AUTRE ORGANISME (1)

REPARTITION PAR PRÊTEUR	Dette en capital à l'origine (2)	Dette en capital au 01/01/N	Annuité à payer au cours de l'exercice	Dont	
				Intérêts (3)	Capital
TOTAL	0,00	0,00	0,00	0,00	0,00
<u>Auprès des organismes de droit privé</u>	0,00	0,00	0,00	0,00	0,00
<u>Auprès des organismes de droit public</u>	0,00	0,00	0,00	0,00	0,00
<u>Dettes provenant d'émissions obligataires (ex : émissions publiques ou privées)</u>	0,00	0,00	0,00	0,00	0,00

(1) Il s'agit des cas où une collectivité ou un établissement public accepte de prendre en charge l'emprunt au profit d'un autre organisme sans qu'il y ait pour autant transfert du contrat.  
(2) La dette en capital à l'origine correspond à la part de dette prise en charge par la collectivité.  
(3) Il s'agit des intérêts dus au titre du contrat initial et comptabilisés à l'article 66111 et des intérêts éventuels dus au titre du contrat d'échange et comptabilisés à l'article 668.

<b>IV – ANNEXES</b>	<b>IV</b>
<b>ANNEXES PATRIMONIALES – ETAT DE LA DETTE – AUTRES DETTES</b>	<b>B1.7</b>

**B1.7 – AUTRES DETTES**

(Issues des engagements juridiques pris autres que ceux destinés à financer la prise en charge d'un emprunt)

<b>LIBELLES</b>	<b>Montant initial de la dette</b>	<b>Dépenses de l'exercice</b>	<b>Dettes restantes</b>
-----------------	------------------------------------	-------------------------------	-------------------------

IV – ANNEXES	IV
ANNEXES PATRIMONIALES – METHODES UTILISEES POUR LES AMORTISSEMENTS	B2

## METHODES UTILISEES POUR LES AMORTISSEMENTS

Procédure d'amortissement (linéaire, dégressif, variable)	CHOIX DE L'ASSEMBLEE		Délibération du
	<b>Biens de faible valeur</b> - Seuil unitaire en deçà duquel les immobilisations de peu de valeur s'amortissent sur un an : 1000.00 €		2022-12-09
	Catégories de biens amortis	Durée (en années)	
L	DOCUMENTS D URBANISME	10	09/12/2022
L	FRAIS D ETUDES - NON SUIVIS DE REALISATION	5	09/12/2022
L	FRAIS RECHERCHE ET DEVELOPPEMENT	5	09/12/2022
L	FRAIS D INSERTION - NON SUIVIS DE REALISATION	3	09/12/2022
L	SUBV EQUIP AUTRES GRP ET COLLECTIVITES	5	09/12/2022
L	SUBV EQUIP AUTRES GRP ET COLLECTIVITES	15	09/12/2022
L	CONCESSIONS DROITS BREVETS LICENCES	1	09/12/2022
L	CONCESSIONS DROITS BREVETS LICENCES	3	09/12/2022
L	AUTRES IMMO INCORPORELLES	5	09/12/2022
L	PLANTATIONS ARBRES ARBUSTES	10	09/12/2022
L	INSTALL GENERALES BATIMENTS PUBLICS - REVENUS	15	09/12/2022
L	AUTRES MATERIEL INCENDIE DEFENSE CIVILE	5	09/12/2022
L	MATERIELS ET OUTILLAGES VOIRIE ROULANT	8	09/12/2022
L	MATERIELS ET OUTILLAGES VOIRIE ROULANT	7	09/12/2022
L	AUTRES MATERIEL DE BUREAU ET MOBILIER	5	09/12/2022
L	AUTRES MATERIELS DIVERS	5	09/12/2022

IV – ANNEXES	IV
ANNEXES PATRIMONIALES – ETAT DU PERSONNEL AU 01/01/N	B9

## B9 – ETAT DU PERSONNEL AU 01/01/N

GRADES OU EMPLOIS (1)	CATEGORIES (2)	EMPLOIS BUDGETAIRES (3)			EFFECTIFS POURVUS SUR EMPLOIS BUDGETAIRES EN ETPT (4)		
		EMPLOIS PERMANENTS À TEMPS COMPLET	EMPLOIS PERMANENTS À TEMPS NON COMPLET	TOTAL	AGENTS TITULAIRES	AGENTS NON TITULAIRES	TOTAL
<b>EMPLOIS FONCTIONNELS (a)</b>		0,00	0,00	0,00	0,00	0,00	0,00
Directeur général des services		0,00	0,00	0,00	0,00	0,00	0,00
Directeur général adjoint des services		0,00	0,00	0,00	0,00	0,00	0,00
Directeur général des services techniques		0,00	0,00	0,00	0,00	0,00	0,00
Directeur départemental - SDIS		0,00	0,00	0,00	0,00	0,00	0,00
Directeur départemental adjoint - SDIS		0,00	0,00	0,00	0,00	0,00	0,00
Emplois créés au titre de l'article L. 313-1 du CGFP		0,00	0,00	0,00	0,00	0,00	0,00
<b>FILIERE ADMINISTRATIVE (b)</b>		0,00	0,00	0,00	0,00	0,00	0,00
<b>FILIERE TECHNIQUE (c)</b>		0,00	0,00	0,00	0,00	0,00	0,00
<b>FILIERE SOCIALE (d)</b>		0,00	0,00	0,00	0,00	0,00	0,00
<b>FILIERE MEDICO-SOCIALE (e)</b>		0,00	0,00	0,00	0,00	0,00	0,00
<b>FILIERE MEDICO-TECHNIQUE (f)</b>		0,00	0,00	0,00	0,00	0,00	0,00
<b>FILIERE SPORTIVE (g)</b>		0,00	0,00	0,00	0,00	0,00	0,00
<b>FILIERE CULTURELLE (h)</b>		0,00	0,00	0,00	0,00	0,00	0,00
<b>FILIERE ANIMATION (i)</b>		0,00	0,00	0,00	0,00	0,00	0,00
<b>FILIERE POLICE (j)</b>		0,00	0,00	0,00	0,00	0,00	0,00
<b>FILIERE SAPEURS-POMPIERS (k)</b>		0,00	0,00	0,00	0,00	0,00	0,00
<b>EMPLOIS NON CITES (l) (5)</b>		0,00	0,00	0,00	0,00	0,00	0,00
<b>TOTAL GENERAL (b + c + d + e + f + g + h + i + j + k + l)</b>		0,00	0,00	0,00	0,00	0,00	0,00

(1) Les grades ou emplois sont désignés conformément à la circulaire n° NOR : INTB9500102C du 23 mars 1995. Les emplois fonctionnels sont également comptabilisés dans leur filière d'origine.

(2) Catégories : A, B ou C.

(3) Emplois budgétaires créés par l'assemblée délibérante. Les emplois permanents à temps complet sont comptabilisés pour une unité, les emplois à temps non complet sont comptabilisés à hauteur de la quotité de travail prévue par la délibération créant l'emploi.

(4) Equivalent temps plein annuel travaillé (ETPT). Le décompte est proportionnel à l'activité des agents, mesurée par leur quotité de temps de travail et par leur période d'activité sur l'année :

ETPT = Effectifs physiques \* quotité de temps de travail \* période d'activité dans l'année

Exemple : un agent à temps plein (quotité de travail = 100 %) présent toute l'année correspond à 1 ETPT ; un agent à temps partiel, à 80 % (quotité de travail = 80 %) présent toute l'année correspond à 0,8 ETPT ; un agent à temps partiel, à 80 % (quotité de travail = 80 %) présent la moitié de l'année (ex : CDD de 6 mois, recrutement à mi-année) correspond à 0,4 ETPT (0,8 \* 6 / 12).

(5) Emplois dont les missions ne correspondent pas à un cadre d'emploi existant.

IV – ANNEXES	IV
ANNEXES PATRIMONIALES – ETAT DU PERSONNEL AU 01/01/N	B9

## B9 – ETAT DU PERSONNEL AU 01/01/N (suite)

AGENTS NON TITULAIRES EN FONCTION AU 01/01/N	CATEGORIES (1)	SECTEUR (2)	REMUNERATION (3)		CONTRAT	
			Indice (8)	Euros	Fondement du contrat (4)	Nature du contrat (5)
Agents occupant un emploi permanent (6)				0,00		
Agents occupant un emploi non permanent (7)				0,00		
TOTAL GENERAL				0,00		

(1) CATEGORIES: A, B et C.

(2) SECTEUR ADM : Administratif.  
TECH : Technique.  
URB : Urbanisme (dont aménagement urbain).  
S : Social.  
MS : Médico-social.  
MT : Médico-technique.  
SP : Sportif.  
CULT : Culturel.  
ANIM : Animation.  
POL : Police.  
POMP : Sapeurs-pompiers.  
X : Emplois non cités.

(3) REMUNERATION : Référence à un indice brut (indiquer le niveau de l'indice brut) de la fonction publique ou en euros annuels bruts (indiquer l'ensemble des éléments de la rémunération brute annuelle).

(4) CONTRAT : Motif du contrat (code général de la fonction publique - CGFP) :

332-23-1° : Accroissement temporaire d'activité pour une durée maximale de douze mois.  
332-23-2° : Accroissement saisonnier d'activité pour une durée maximale de six mois.  
332-24 : Contrat de projet pour une durée minimale d'un an et une durée maximale fixée par les parties dans la limite de six ans  
332-13 : Remplacement d'un fonctionnaire autorisé à servir à temps partiel ou indisponible.  
332-14 : Vacance temporaire d'un emploi.  
332-8-1° : Absence de cadre d'emplois de fonctionnaires susceptibles d'assurer les fonctions correspondantes.  
332-8-2° : Justifié par les besoins des services ou la nature des fonctions, sous réserve qu'aucun fonctionnaire territorial n'a pu être recruté dans les conditions prévues par le CGFP.  
332-8-3° : Communes de moins de 1 000 habitants et groupements de communes regroupant moins de 15 000 habitants.  
332-8-4° : Communes nouvelles issues de fusion de communes de moins de 1 000 habitants, pendant trois ans suivant la création, et le cas échéant, jusqu'au premier renouvellement du conseil municipal.  
332-8-5° : Autres collectivités territoriales ou établissements mentionnés à l'article L. 4, pour les emplois dont la quotité de temps de travail est inférieure à 50 %.  
332-8-6° : Emplois des communes (- 2 000 hab.) et des groupements de communes (-10 000 hab.) dont la création ou suppression dépend de la décision d'une autorité.  
327-5 : Contractuel territorial sur emploi permanent - peut être nommé en qualité de fonctionnaire stagiaire par l'autorité territoriale.  
332-10 : Contrat à durée indéterminée en application de l'article L. 332-8 avec un agent contractuel territorial qui justifie d'une durée de services publics de six ans au moins.  
332-11 : Contrat à durée indéterminée lorsque l'agent contractuel territorial concerné remplit avant l'échéance de son contrat les conditions d'ancienneté mentionnées à l'article L. 332-10.  
326\_352 : Modalités particulières : recrutement sans concours, parcours d'accès à la fonction publique, personnes en situation de handicap (CGFP art. L326 et L.352).  
343-1\_343-3 : Emplois supérieurs de la fonction publique territoriale (emplois fonctionnels de direction).  
333-1\_333-10 : Collaborateurs de cabinet.  
333-12 : Collaborateurs de groupes d'élus.  
A : Autres

(5) Indiquer si l'agent contractuel est titulaire d'un contrat à durée déterminée (CDD) ou d'un contrat à durée indéterminée (CDI). Les contrats particuliers devront être labellisés « A / autres » et feront l'objet d'une précision (ex : « contrats aidés »).

(6) Occupent un emploi permanent de la fonction publique territoriale, les agents non titulaires recrutés sur le fondement des articles 332-8, 332-13, 332-14, 326, 352 du CGFP , ainsi que les agents qui sont titulaires d'un contrat à durée indéterminée pris sur le fondement des articles 327-5, 332-10 et 332-11 du CGFP.

(7) Occupent un emploi non permanent de la fonction publique territoriale, les agents non titulaires recrutés sur le fondement des articles 332-23, 332-24, 333-1 à 333-10 et 333-12.

(8) Si un contrat fixe comme référence de rémunération un traitement hors échelle, il convient de mentionner le chevron conformément à l'article 6 décret 85-1148 du 20 octobre 1985.

IV – ANNEXES	IV
ANNEXES PATRIMONIALES – LISTE DES ORGANISMES DE REGROUPEMENT	B11.1

LISTE DES ORGANISMES DE REGROUPEMENT AUXQUELS ADHERE LA COLLECTIVITE

DESIGNATION DES ORGANISMES	Date d'adhésion	Mode de participation (1)	Montant du financement
Syndicats mixtes (article L. 5721-2 du CGCT)			
EPCI			
Autres organismes de regroupement			

(1) Indiquer si le financement est fait par TPZ, TPU, TPU + fiscalité additionnelle ou sans fiscalité propre.

<b>IV – ANNEXES</b>	<b>IV</b>
<b>ANNEXES BUDGETAIRES EQUILIBRE BUDGETAIRE</b>	<b>C1.1</b>

**DISPONIBILITE DE RESSOURCES PROPRES PROVENANT DES EXERCICES ANTERIEURS****Solde de la section d'investissement de l'exercice N-1 (1)**

	Propositions nouvelles	Vote (2)
<b>Solde d'exécution 001 (A)</b> montant négatif si déficit (D001) montant positif si excédent (R001)	34 271,10	34 271,10
<b>Solde des RAR (B)</b> montant négatif si déficit montant positif si excédent	0,00	0,00
<b>Solde de la section investissement de l'exercice N-1 (Solde I = A + B)</b> Solde positif : excédent de financement Solde négatif : besoin de financement	34 271,10	34 271,10

**Disponibilité des ressources propres provenant des exercices antérieurs après financement de la section investissement de l'exercice N-1 (1)**

	Propositions nouvelles	Vote (2)
<b>Affectation au 1068 suite au CA de l'exercice N-1 (C)</b>	0,00	0,00
<b>Solde de la section investissement de l'exercice N-1 (Solde I)</b> Solde positif : excédent de financement Solde négatif : besoin de financement	34 271,10	34 271,10
<b>Disponibilité de ressources propres des exercices antérieurs (Solde II = C + Solde I)</b> Solde positif : ressources disponibles pour la couverture de l'annuité Solde négatif : absence de ressources propres provenant des exercices antérieurs pour la couverture de l'annuité	34 271,10	34 271,10

**COUVERTURE DE L'ANNUITE DE LA DETTE PAR LES RESSOURCES PROPRES - PETIT EQUILIBRE**

	Propositions nouvelles	Vote
<b>Dépenses de l'exercice à couvrir par des ressources propres (D)(3)</b>	0,00	0,00
<b>Ressources propres externes et internes de l'exercice (E)(3)</b>	39 245,56	39 245,56
<b>Couverture de l'annuité de la dette (Solde III = E - D)</b> Solde positif : annuité de la dette couverte Solde négatif : annuité de la dette non couverte par les ressources de l'exercice, vérifier la couverture par les éventuelles ressources disponibles des exercices antérieurs (cf. solde II)	39 245,56	39 245,56

(1) Eléments à compléter uniquement s'il y a eu reprise des résultats, anticipée ou classique

(2) Cumul des crédits de l'exercice votés ou reportés

(3) Les RAR étant intégrés au calcul des ressources propres provenant des exercices antérieurs, seuls les crédits de l'exercice sont à inscrire. Le détail des crédits est présenté aux états suivants : "Equilibre budgétaire - Dépenses" et "Equilibre budgétaire - Recette"



<b>IV – ANNEXES</b>	<b>IV</b>
<b>ANNEXES BUDGETAIRES EQUILIBRE BUDGETAIRE – DEPENSES</b>	<b>C1.2</b>

**DEPENSES A COUVRIR PAR DES RESSOURCES PROPRES**

Art. (1)	Libellé (1)	Propositions nouvelles	Vote (2)
<b>DEPENSES TOTALES A COUVRIR PAR DES RESSOURCES PROPRES = A + B</b>		<b>0,00</b>	<b>I 0,00</b>
<b>16 Emprunts et dettes assimilées (A)</b>		<b>0,00</b>	<b>0,00</b>
1631	Emprunts obligataires	0,00	0,00
1641	Emprunts en euros	0,00	0,00
1643	Emprunts en devises	0,00	0,00
16441	Opérations afférentes à l'emprunt	0,00	0,00
1671	Avances consolidées du Trésor	0,00	0,00
1672	Emprunts sur comptes spéciaux du Trésor	0,00	0,00
1678	Autres emprunts et dettes	0,00	0,00
1681	Autres emprunts	0,00	0,00
1682	Bons à moyen terme négociables	0,00	0,00
1687	Autres dettes	0,00	0,00
<b>Dépenses et transferts à déduire des ressources propres (B)</b>		<b>0,00</b>	<b>0,00</b>
10...	<i>Reprise de dotations, fonds divers et réserves</i>		
10...	Reversement de dotations, fonds divers et réserves		
139	<i>Subv. invest. transférées cpte résultat</i>	0,00	0,00

(1) Détailler les chapitres budgétaires par article conformément au plan de comptes.

(2) Crédits de l'exercice votés lors de la séance.

<b>V – ARRETE ET SIGNATURES</b>	<b>V</b>
<b>ARRETE ET SIGNATURES</b>	<b>A</b>

Nombre de membres en exercice : 0

Nombre de membres présents : 0

Nombre de suffrages exprimés : 0

VOTES :

Pour : 0

Contre : 0

Abstentions : 0

Date de convocation :

Présenté par (1),

A , le

Délibéré par l'assemblée (2), réunie en session

A , le

Les membres de l'assemblée délibérante (2),(3).

Certifié exécutoire par (1), compte tenu de la transmission en préfecture, le , et de la publication le

A , le

(1) Indiquer « la présidente » ou « le président ».

(2) Indiquer la nature de l'assemblée délibérante : du conseil régional de ..., de la Collectivité territoriale unique de ..., de la métropole de ..., du Conseil syndical de ...

(3) L'ajout des signataires est désormais facultatif.



## Extrait du registre des délibérations du Conseil Municipal

Séance du 8 mars 2024

### Délibération n°240308-05-04 : Budget primitif exercice 2024 : budget restaurant front de mer

L'an deux mille vingt-quatre, le huit mars à dix-neuf heures, le conseil municipal de la Commune de SOORTS-HOSSEGOR, dûment convoqué le deux mars deux mille vingt-quatre, s'est réuni en séance ordinaire au nombre prescrit par la loi, à la salle du conseil municipal, à la mairie de Hossegor, sous la présidence de Christophe VIGNAUD, Maire.

#### Nombre de conseillers

En exercice : 27

Présents : 20

Votants : 24

**Présents :** Christophe VIGNAUD, Maëlle DUBOSC-PAYSAN, Alain CLAVERIE, Mathilde VINTROU, Edouard DUPOUY, Michel VILLEGER, Céline LUNARDELLI, André JAKUBIEC, Véronique CAZAVANT, Patrice BIANCONE, Myriam LANGLOIS, Caroline CHABRES DUC, Sandrine BOMPAS, Gaëtane ARICKX, Paul GONÇALVES, Quentin BENCHETRIT, Jean-Marc LEROY, Henri ARBEILLE, Lionel BARBERIS, Catherine CERIZAY-MONTAUT, Christian DUCAMP.

**Absents représentés :** Oriane RUVAL a donné procuration à Céline LUNARDELLI, Jean BELLOCQ a donné procuration à Edouard DUPOUY, Caroline CABANAC-ESCANDE a donné procuration à Catherine CERIZAY-MONTAUT, Emmanuelle BESCHERON a donné procuration à Christian DUCAMP

**Absents non représentés :** Quentin BENCHETRIT, Elsa BECKER, Mathieu PARAILLOUS

**Secrétaire de séance :** Maëlle DUBOSC-PAYSAN

**VU** le Code Général des Collectivités Territoriales,

**VU** le débat d'orientation budgétaire tenu lors de la séance du conseil municipal du 19 janvier 2024,

**VU** la délibération n°240308-03-04 du 8 mars 2024 portant vote des affectations des résultats du budget restaurant front de mer pour l'exercice 2023,

Monsieur le Maire et Monsieur Édouard DUPOUY, adjoint au maire en charge des finances, sur proposition de la commission municipale « Finances » qui s'est réunie le 5 février 2024, présentent le budget primitif du budget restaurant front de mer, pour l'exercice 2024.

*Après en avoir délibéré,*

*Avec 18 voix pour*

*4 votes contre (H. ARBEILLE, L. BARBERIS, C. CERIZAY-MONTAUT, C. DUCAMP)*

*Et 2 abstentions (E. BESCHERON, C. CABANAC-ESCANDE,)*

*Le Conseil Municipal,*

**APPROUVE** le budget primitif 2024 du budget restaurant front de mer, chapitre par chapitre, les votes étant répertoriés dans le document joint.

La balance du Budget Primitif 2024 du budget restaurant front de mer se résume comme suit :

	DEPENSES	RECETTES
FONCTIONNEMENT	127 854,99 €	127 854,99 €
INVESTISSEMENT	111 105,48 €	111 105,48 €
<b>TOTAL</b>	<b>238 960,47 €</b>	<b>238 960,47 €</b>

**PREND ACTE** que la présente délibération peut faire l'objet de recours devant le Tribunal Administratif de Pau dans un délai de deux mois à compter de sa réception par le représentant de l'État dans le département et de sa publication. Tout citoyen justiciable pourra saisir le tribunal administratif par dépôt de sa requête sur le site [www.telerecours.fr](http://www.telerecours.fr), par l'envoi de la requête sur papier ou le dépôt sur place au tribunal.

Le Maire

- ✓ certifie, sous sa responsabilité, le caractère exécutoire de cet acte qui sera affiché au siège de la collectivité
- ✓ informe que la présente délibération peut faire l'objet d'un recours pour excès de pouvoir devant le Tribunal Administratif dans le délai de deux mois à compter de sa publication et de sa réception par le représentant de l'État

Fait et délibéré les jours mois et an que dessus,

Au registre suivent les signatures,

Pour extrait certifié conforme,

A SOORTS-HOSSEGOR, le 8 mars 2024

Le secrétaire de séance,

  
Maëlle DUBOSC-PAYSAN

Le Maire,

  
Christophe VIGNAUD

**REPUBLIQUE FRANÇAISE**

<b>Numéro SIRET</b> <b>21400304800185</b>	<b>COLLECTIVITE DE RATTACHEMENT</b> <b>COMMUNE DE SOORTS-HOSSEGOR</b>
--	--

POSTE COMPTABLE DE : SAINT VINCENT DE TYROSSE

<b>SERVICE PUBLIC LOCAL</b>
-----------------------------

M. 4 (1)

<b>Budget primitif</b>
------------------------

BUDGET : RESTAURANT FRONT DE MER (2)

**ANNEE 2024**

(1) Compléter en fonction du service public local et du plan de comptes utilisé : M. 4, M. 41, M. 42, M. 43, M. 44 ou M. 49.

(2) Indiquer le budget concerné : budget principal ou libellé du budget annexe.

# Sommaire

## I - Informations générales

Modalités de vote du budget	3
-----------------------------	---

## II - Présentation générale du budget

A1 - Vue d'ensemble - Sections	4
A2 - Vue d'ensemble - Section d'exploitation - Chapitres	5
A3 - Vue d'ensemble - Section d'investissement - Chapitres	7
B1 - Balance générale du budget - Dépenses	9
B2 - Balance générale du budget - Recettes	10

## III - Vote du budget

A1 - Section d'exploitation - Détail des dépenses	12
A2 - Section d'exploitation - Détail des recettes	13
B1 - Section d'investissement - Détail des dépenses	14
B2 - Section d'investissement - Détail des recettes	15
B3 - Opérations d'équipement - Détail des chapitres et articles	16

## IV - Annexes

### A - Eléments du bilan

A1.1 - Etat de la dette - Détail des crédits de trésorerie	17
A1.2 - Etat de la dette - Répartition par nature de dette	18
A1.3 - Etat de la dette - Répartition des emprunts par structure de taux	22
A1.4 - Etat de la dette - Typologie de la répartition de l'encours	23
A1.5 - Etat de la dette - Détail des opérations de couverture	24
A1.6 - Etat de la dette - Autres dettes	26
A2 - Méthodes utilisées pour les amortissements	27
A3.1 - Etat des provisions et des dépréciations	Sans Objet
A3.2 - Etalement des provisions	Sans Objet
A4.1 - Equilibre des opérations financières	28
A4.2 - Equilibre des opérations financières - Dépenses	29
A4.3 - Equilibre des opérations financières - Recettes	Sans Objet
A5.1.1 - Etat de ventilation des dépenses et recettes des services d'eau et d'assainissement - Exploitation (1)	Sans Objet
A5.1.2 - Etat de ventilation des dépenses et recettes des services d'eau et d'assainissement - Investissement (1)	Sans Objet
A5.2.1 - Etat de ventilation des dép. et rec. des services d'assainissement collectif et non collectif - Exploitation (1)	Sans Objet
A5.2.2 - Etat de ventilation des dép. et rec. des services d'assainissement collectif et non collectif - Investissement (1)	Sans Objet
A6 - Etat des charges transférées	Sans Objet
A7 - Détail des opérations pour compte de tiers	Sans Objet

### B - Engagements hors bilan

B1.1 - Etat des emprunts garantis par la régie	Sans Objet
B1.2 - Calcul du ratio d'endettement relatif aux garanties d'emprunt	Sans Objet
B1.3 - Subventions versées dans le cadre du vote du budget	Sans Objet
B1.4 - Etat des contrats de crédit-bail	Sans Objet
B1.5 - Etat des marchés de partenariat	Sans Objet
B1.6 - Etat des autres engagements donnés	Sans Objet
B1.7 - Etat des engagements reçus	Sans Objet
B2.1 - Etat des autorisations de programme et des crédits de paiement afférents	Sans Objet
B2.2 - Etat des autorisations d'engagement et des crédits de paiement afférents	Sans Objet

### C - Autres éléments d'informations

C1.1 - Etat du personnel	30
C1.2 - Etat du personnel de la collectivité ou de l'établissement de rattachement employé par la régie	Sans Objet
C2 - Liste des organismes dans lesquels a été pris un engagement financier (2)	32
C3 - Liste des services individualisés dans un budget annexe (3)	Sans Objet

### D - Arrêté et signatures

D - Arrêté et signatures	33
--------------------------	----

(1) Ces états ne sont obligatoires que pour les régies rattachées à des communes et groupements de communes de moins de 3 000 habitants ayant décidé d'établir un budget unique pour leurs services de distribution d'eau potable et d'assainissement dans les conditions fixées par l'article L. 2224-6 du CGCT. Ils n'existent qu'en M. 49.

(2) Ces états ne sont obligatoires que pour les régies rattachées à des communes de 3 500 habitants et plus (art. L. 2313-1 du CGCT), à des groupements comprenant au moins une commune de 3 500 habitants et plus (art. L. 5211-36 du CGCT, art L. 5711-1 CGCT) et à leurs établissements publics.

(3) Uniquement pour les services dotés de l'autonomie financière et de la personnalité morale.

Préciser, pour chaque annexe, si l'état est sans objet le cas échéant.

I – INFORMATIONS GENERALES	I
MODALITES DE VOTE DU BUDGET	

I – L'assemblée délibérante a voté le présent budget par nature :

- au niveau (1) du chapitre pour la section de fonctionnement ;
- au niveau (1) du chapitre pour la section d'investissement.
- sans (2) les chapitres « opérations d'équipement » de l'état III B 3.

La liste des articles spécialisés sur lesquels l'ordonnateur ne peut procéder à des virements d'article à article est la suivante :

II – En l'absence de mention au paragraphe I ci-dessus, le budget est réputé voté par chapitre, et, en section d'investissement, sans chapitre de dépense « opération d'équipement ».

III – Les provisions sont (3) semi-budgétaires (pas d'inscriptions en recettes de la section d'investissement) .

IV – La comparaison avec le budget précédent (cf. colonne « Pour mémoire ») s'effectue par rapport à la colonne du budget (4) cumulé de l'exercice précédent.

V – Le présent budget a été voté (5) avec reprise des résultats de l'exercice N-1 après le vote du compte administratif N-1.

(1) A compléter par « du chapitre » ou « de l'article ».

(2) Indiquer « avec » ou « sans » les chapitres opérations d'équipement.

(3) A compléter par un seul des deux choix suivants :

- semi-budgétaires (pas d'inscription en recette de la section d'investissement),
- budgétaires (délibération n° ..... du .....).

(4) Indiquer « primitif de l'exercice précédent » ou « cumulé de l'exercice précédent ».

(5) A compléter par un seul des trois choix suivants :

- sans reprise des résultats de l'exercice N-1,
- avec reprise des résultats de l'exercice N-1 après le vote du compte administratif,
- avec reprise anticipée des résultats de l'exercice N-1.

II – PRESENTATION GENERALE DU BUDGET		II
VUE D'ENSEMBLE		A1

## EXPLOITATION

V O T E		DEPENSES DE LA SECTION D'EXPLOITATION	RECETTES DE LA SECTION D'EXPLOITATION
	CREDITS DE FONCTIONNEMENT VOTES AU TITRE DU PRESENT BUDGET (1)	127 854,99	85 837,00

+

+

+

R E P O R T S	RESTES A REALISER (R.A.R) DE L'EXERCICE PRECEDENT (2)	0,00	0,00
	002 RESULTAT D'EXPLOITATION REPORTE (2)	(si déficit) 0,00	(si excédent) 42 017,99

=

=

=

TOTAL DE LA SECTION D'EXPLOITATION (3)	127 854,99	127 854,99
---	------------	------------

## INVESTISSEMENT

V O T E		DEPENSES DE LA SECTION D'INVESTISSEMENT	RECETTES DE LA SECTION D'INVESTISSEMENT
	CREDITS D'INVESTISSEMENT (1) VOTES AU TITRE DU PRESENT BUDGET (y compris les comptes 1064 et 1068)	111 105,48	102 754,99

+

+

+

R E P O R T S	RESTES A REALISER (R.A.R) DE L'EXERCICE PRECEDENT (2)	0,00	0,00
	001 SOLDE D'EXECUTION DE LA SECTION D'INVESTISSEMENT REPORTE (2)	(si solde négatif) 0,00	(si solde positif) 8 350,49

=

=

=

TOTAL DE LA SECTION D'INVESTISSEMENT (3)	111 105,48	111 105,48
---	------------	------------

## TOTAL

TOTAL DU BUDGET (3)	238 960,47	238 960,47
---------------------	------------	------------

(1) Au budget primitif, les crédits votés correspondent aux crédits votés lors de cette étape budgétaire. De même, pour les décisions modificatives et le budget supplémentaire, les crédits votés correspondent aux crédits votés lors de l'étape budgétaire sans sommation avec ceux antérieurement votés lors du même exercice.

(2) A servir uniquement en cas de reprise des résultats de l'exercice précédent, soit après le vote du compte administratif, soit en cas de reprise anticipée des résultats.

Pour la section d'exploitation, les RAR sont constitués par l'ensemble des dépenses engagées et n'ayant pas donné lieu à service fait au 31 décembre de l'exercice précédent. En recettes, il s'agit des recettes certaines n'ayant pas donné lieu à l'émission d'un titre au 31/12 de l'exercice précédent.

Pour la section d'investissement, les RAR correspondent aux dépenses engagées non mandatées au 31/12 de l'exercice précédent telles qu'elles ressortent de la comptabilité des engagements et aux recettes certaines n'ayant pas donné lieu à l'émission d'un titre au 31/12 de l'exercice précédent.

(3) Total de la section d'exploitation = RAR + résultat reporté + crédits d'exploitation votés.

Total de la section d'investissement = RAR + solde d'exécution reporté + crédits d'investissement votés.

Total du budget = Total de la section d'exploitation + Total de la section d'investissement.



II – PRESENTATION GENERALE DU BUDGET	II
SECTION D'EXPLOITATION – CHAPITRES	A2

## DEPENSES D'EXPLOITATION

Chap.	Libellé	Pour mémoire budget précédent (1)	Restes à réaliser N-1 (2)	Propositions nouvelles	VOTE (3)	TOTAL (= RAR + vote)
011	Charges à caractère général	5 000,00	0,00	10 000,00	10 000,00	10 000,00
012	Charges de personnel, frais assimilés	0,00	0,00	0,00	0,00	0,00
014	Atténuations de produits	0,00	0,00	0,00	0,00	0,00
65	Autres charges de gestion courante	0,00	0,00	0,00	0,00	0,00
<b>Total des dépenses de gestion des services</b>		<b>5 000,00</b>	<b>0,00</b>	<b>10 000,00</b>	<b>10 000,00</b>	<b>10 000,00</b>
66	Charges financières	31 500,00	0,00	30 100,00	30 100,00	30 100,00
67	Charges exceptionnelles	0,00	0,00	0,00	0,00	0,00
68	Dotations aux provisions et dépréciat° (4)	0,00		0,00	0,00	0,00
69	Impôts sur les bénéfices et assimilés (5)	0,00	0,00	0,00	0,00	0,00
022	Dépenses imprévues	0,00		0,00	0,00	0,00
<b>Total des dépenses réelles d'exploitation</b>		<b>36 500,00</b>	<b>0,00</b>	<b>40 100,00</b>	<b>40 100,00</b>	<b>40 100,00</b>
023	Virement à la section d'investissement (6)	45 010,73		49 754,99	49 754,99	49 754,99
042	Opérat° ordre transfert entre sections (6)	37 375,53		38 000,00	38 000,00	38 000,00
043	Opérat° ordre intérieur de la section (6)	0,00		0,00	0,00	0,00
<b>Total des dépenses d'ordre d'exploitation</b>		<b>82 386,26</b>		<b>87 754,99</b>	<b>87 754,99</b>	<b>87 754,99</b>
<b>TOTAL</b>		<b>118 886,26</b>	<b>0,00</b>	<b>127 854,99</b>	<b>127 854,99</b>	<b>127 854,99</b>

+

<b>D 002 RESULTAT REPORTE OU ANTICIPE (2)</b>	<b>0,00</b>
---	-------------

=

<b>TOTAL DES DEPENSES D'EXPLOITATION CUMULEES</b>	<b>127 854,99</b>
---	-------------------

## RECETTES D'EXPLOITATION

Chap.	Libellé	Pour mémoire budget précédent (1)	Restes à réaliser N-1 (2)	Propositions nouvelles	VOTE (3)	TOTAL (= RAR + vote)
013	Atténuations de charges	0,00	0,00	0,00	0,00	0,00
70	Ventes produits fabriqués, prestations	83 000,00	0,00	84 217,00	84 217,00	84 217,00
73	Produits issus de la fiscalité (7)	0,00	0,00	0,00	0,00	0,00
74	Subventions d'exploitation	0,00	0,00	0,00	0,00	0,00
75	Autres produits de gestion courante	700,00	0,00	1 620,00	1 620,00	1 620,00
<b>Total des recettes de gestion des services</b>		<b>83 700,00</b>	<b>0,00</b>	<b>85 837,00</b>	<b>85 837,00</b>	<b>85 837,00</b>
76	Produits financiers	0,00	0,00	0,00	0,00	0,00
77	Produits exceptionnels	0,00	0,00	0,00	0,00	0,00
78	Reprises sur provisions et dépréciations (4)	0,00		0,00	0,00	0,00
<b>Total des recettes réelles d'exploitation</b>		<b>83 700,00</b>	<b>0,00</b>	<b>85 837,00</b>	<b>85 837,00</b>	<b>85 837,00</b>
042	Opérat° ordre transfert entre sections (6)	0,00		0,00	0,00	0,00
043	Opérat° ordre intérieur de la section (6)	0,00		0,00	0,00	0,00
<b>Total des recettes d'ordre d'exploitation</b>		<b>0,00</b>		<b>0,00</b>	<b>0,00</b>	<b>0,00</b>
<b>TOTAL</b>		<b>83 700,00</b>	<b>0,00</b>	<b>85 837,00</b>	<b>85 837,00</b>	<b>85 837,00</b>

+

<b>R 002 RESULTAT REPORTE OU ANTICIPE (2)</b>	<b>42 017,99</b>
---	------------------

=

<b>TOTAL DES RECETTES D'EXPLOITATION CUMULEES</b>	<b>127 854,99</b>
---	-------------------

## Pour information :

<b>AUTOFINANCEMENT PREVISIONNEL DÉGAGÉ AU PROFIT DE LA SECTION D'INVESTISSEMENT (8)</b>	<b>87 754,99</b>
---	------------------

Il s'agit, pour un budget voté en équilibre, des ressources propres correspondant à l'excédent des recettes réelles de fonctionnement sur les dépenses réelles de fonctionnement. Il sert à financer le remboursement du capital de la dette et les nouveaux investissements de la régie.

(1) Cf. Modalités de vote I.

(2) Inscrire en cas de reprise des résultats de l'exercice précédent (après vote du compte administratif ou si reprise anticipée des résultats).

(3) Le vote de l'organe délibérant porte uniquement sur les propositions nouvelles.

(4) Si la régie applique le régime des provisions semi-budgétaires, ainsi que pour la dotation aux dépréciations des stocks de fournitures et de marchandises, des créances et des valeurs mobilières de placement, aux dépréciations des comptes de tiers et aux dépréciations des comptes financiers.

(5) Ce chapitre n'existe pas en M. 49.

(6)  $DE\ 023 = RI\ 021$  ;  $DI\ 040 = RE\ 042$  ;  $RI\ 040 = DE\ 042$  ;  $DI\ 041 = RI\ 041$  ;  $DE\ 043 = RE\ 043$ .

(7) Ce chapitre existe uniquement en M. 41, M. 43 et M. 44.

(8) Solde de l'opération  $DE\ 023 + DE\ 042 - RE\ 042$  ou solde de l'opération  $RI\ 021 + RI\ 040 - DI\ 040$ .

II – PRESENTATION GENERALE DU BUDGET	II
SECTION D'INVESTISSEMENT – CHAPITRES	A3

## DEPENSES D'INVESTISSEMENT

Chap.	Libellé	Pour mémoire budget précédent (1)	Restes à réaliser N-1 (2)	Propositions nouvelles	VOTE (3)	TOTAL (= RAR + vote)
20	Immobilisations incorporelles	0,00	0,00	0,00	0,00	0,00
21	Immobilisations corporelles	57 963,70	0,00	67 105,48	67 105,48	67 105,48
22	Immobilisations reçues en affectation	0,00	0,00	0,00	0,00	0,00
23	Immobilisations en cours	0,00	0,00	0,00	0,00	0,00
	Total des opérations d'équipement	0,00	0,00	0,00	0,00	0,00
	<b>Total des dépenses d'équipement</b>	<b>57 963,70</b>	<b>0,00</b>	<b>67 105,48</b>	<b>67 105,48</b>	<b>67 105,48</b>
10	Dotations, fonds divers et réserves	0,00	0,00	0,00	0,00	0,00
13	Subventions d'investissement	0,00	0,00	0,00	0,00	0,00
16	Emprunts et dettes assimilées	42 000,00	0,00	44 000,00	44 000,00	44 000,00
18	Compte de liaison : affectat° (BA,régie) (5)	0,00	0,00	0,00	0,00	0,00
26	Participat° et créances rattachées	0,00	0,00	0,00	0,00	0,00
27	Autres immobilisations financières	0,00	0,00	0,00	0,00	0,00
020	Dépenses imprévues	0,00		0,00	0,00	0,00
	<b>Total des dépenses financières</b>	<b>42 000,00</b>	<b>0,00</b>	<b>44 000,00</b>	<b>44 000,00</b>	<b>44 000,00</b>
45...	<b>Total des opérations pour compte de tiers (6)</b>	<b>0,00</b>	<b>0,00</b>	<b>0,00</b>	<b>0,00</b>	<b>0,00</b>
	<b>Total des dépenses réelles d'investissement</b>	<b>99 963,70</b>	<b>0,00</b>	<b>111 105,48</b>	<b>111 105,48</b>	<b>111 105,48</b>
040	Opérat° ordre transfert entre sections (4)	0,00		0,00	0,00	0,00
041	Opérations patrimoniales (4)	0,00		0,00	0,00	0,00
	<b>Total des dépenses d'ordre d'investissement</b>	<b>0,00</b>		<b>0,00</b>	<b>0,00</b>	<b>0,00</b>
	<b>TOTAL</b>	<b>99 963,70</b>	<b>0,00</b>	<b>111 105,48</b>	<b>111 105,48</b>	<b>111 105,48</b>

+

D 001 SOLDE D'EXECUTION NEGATIF REPORTE OU ANTICIPE (1)	0,00
---	------

=

TOTAL DES DEPENSES D'INVESTISSEMENT CUMULEES	111 105,48
--	------------

## RECETTES D'INVESTISSEMENT

Chap.	Libellé	Pour mémoire budget précédent (1)	Restes à réaliser N-1 (2)	Propositions nouvelles	VOTE (3)	TOTAL (= RAR + vote)
13	Subventions d'investissement	0,00	0,00	0,00	0,00	0,00
16	Emprunts et dettes assimilées (hors 165)	0,00	0,00	0,00	0,00	0,00
20	Immobilisations incorporelles	0,00	0,00	0,00	0,00	0,00
21	Immobilisations corporelles	0,00	0,00	0,00	0,00	0,00
22	Immobilisations reçues en affectation	0,00	0,00	0,00	0,00	0,00
23	Immobilisations en cours	0,00	0,00	0,00	0,00	0,00
	<b>Total des recettes d'équipement</b>	<b>0,00</b>	<b>0,00</b>	<b>0,00</b>	<b>0,00</b>	<b>0,00</b>
10	Dotations, fonds divers et réserves	0,00	0,00	0,00	0,00	0,00
106	Réserves (7)	10 000,00	0,00	15 000,00	15 000,00	15 000,00
165	Dépôts et cautionnements reçus	0,00	0,00	0,00	0,00	0,00
18	Compte de liaison : affectat° (BA,régie) (5)	0,00	0,00	0,00	0,00	0,00
26	Participat° et créances rattachées	0,00	0,00	0,00	0,00	0,00
27	Autres immobilisations financières	0,00	0,00	0,00	0,00	0,00
	<b>Total des recettes financières</b>	<b>10 000,00</b>	<b>0,00</b>	<b>15 000,00</b>	<b>15 000,00</b>	<b>15 000,00</b>
45...	<b>Total des opérations pour le compte de tiers (6)</b>	<b>0,00</b>	<b>0,00</b>	<b>0,00</b>	<b>0,00</b>	<b>0,00</b>
	<b>Total des recettes réelles d'investissement</b>	<b>10 000,00</b>	<b>0,00</b>	<b>15 000,00</b>	<b>15 000,00</b>	<b>15 000,00</b>
021	Virement de la section d'exploitation (4)	45 010,73		49 754,99	49 754,99	49 754,99

**COMMUNE DE SOORTS-HOSSEGOR - RESTAURANT FRONT DE MER - BP - 2024**

040	Opérat° ordre transfert entre sections (4)	37 375,53		38 000,00	38 000,00	38 000,00
041	Opérations patrimoniales (4)	0,00		0,00	0,00	0,00
<b>Total des recettes d'ordre d'investissement</b>		<b>82 386,26</b>		<b>87 754,99</b>	<b>87 754,99</b>	<b>87 754,99</b>
<b>TOTAL</b>		<b>92 386,26</b>	<b>0,00</b>	<b>102 754,99</b>	<b>102 754,99</b>	<b>102 754,99</b>

+

<b>R 001 SOLDE D'EXECUTION POSITIF REPORTE OU ANTICIPE (2)</b>					<b>8 350,49</b>
--	--	--	--	--	-----------------

=

<b>TOTAL DES RECETTES D'INVESTISSEMENT CUMULEES</b>					<b>111 105,48</b>
---	--	--	--	--	-------------------

**Pour information :**

Il s'agit, pour un budget voté en équilibre, des ressources propres correspondant à l'excédent des recettes réelles de fonctionnement sur les dépenses réelles de fonctionnement. Il sert à financer le remboursement du capital de la dette et les nouveaux investissements de la régie.

**AUTOFINANCEMENT PREVISIONNEL  
DÉGAGÉ PAR LA SECTION DE  
FONCTIONNEMENT (8)**

**87 754,99**

(1) cf. Modalités de vote I.

(2) Inscrire en cas de reprise des résultats de l'exercice précédent (après vote du compte administratif ou si reprise anticipée des résultats).

(3) Le vote de l'organe délibérant porte uniquement sur les propositions nouvelles.

(4) DE 023 = RI 021 ; DI 040 = RE 042 ; RI 040 = DE 042 ; DI 041 = RI 041 ; DE 043 = RE 043.

(5) A servir uniquement, en dépense, lorsque la régie effectue une dotation initiale en espèces au profit d'un service public non personnalisé qu'elle crée et, en recettes, lorsque le service non personnalisé reçoit une dotation en espèces de la part de sa collectivité de rattachement.

(6) Seul le total des opérations réelles pour compte de tiers figure sur cet état (voir le détail Annexe IV-A7).

(7) Le compte 106 n'est pas un chapitre mais un article du chapitre 10.

(8) Solde de l'opération DE 023 + DE 042 – RE 042 ou solde de l'opération RI 021 + RI 040 – DI 040.

II – PRESENTATION GENERALE DU BUDGET	II
BALANCE GENERALE DU BUDGET	B1

## 1 – DEPENSES (du présent budget + restes à réaliser)

	EXPLOITATION	Opérations réelles (1)	Opérations d'ordre (2)	TOTAL
011	Charges à caractère général	10 000,00		10 000,00
012	Charges de personnel, frais assimilés	0,00		0,00
014	Atténuations de produits	0,00		0,00
60	Achats et variation des stocks (3)		0,00	0,00
65	Autres charges de gestion courante	0,00		0,00
66	Charges financières	30 100,00	0,00	30 100,00
67	Charges exceptionnelles	0,00	0,00	0,00
68	Dot. Amortist, dépréciat°, provisions	0,00	38 000,00	38 000,00
69	Impôts sur les bénéfices et assimilés (4)	0,00		0,00
71	Production stockée (ou déstockage) (3)		0,00	0,00
022	Dépenses imprévues	0,00		0,00
023	Virement à la section d'investissement		49 754,99	49 754,99
<b>Dépenses d'exploitation – Total</b>		<b>40 100,00</b>	<b>87 754,99</b>	<b>127 854,99</b>

+

<b>D 002 RESULTAT REPORTE OU ANTICIPE</b>	<b>0,00</b>
---	-------------

=

<b>TOTAL DES DEPENSES D'EXPLOITATION CUMULEES</b>	<b>127 854,99</b>
---	-------------------

	INVESTISSEMENT	Opérations réelles (1)	Opérations d'ordre (2)	TOTAL
10	Dotations, fonds divers et réserves	0,00	0,00	0,00
13	Subventions d'investissement	0,00	0,00	0,00
14	Prov. Réglementées, amort. dérogatoires		0,00	0,00
15	Provisions pour risques et charges (5)		0,00	0,00
16	Emprunts et dettes assimilées (sauf 1688 non budgétaire)	44 000,00	0,00	44 000,00
18	Compte de liaison : affectat° (BA,régie)	0,00		0,00
	Total des opérations d'équipement	0,00		0,00
20	Immobilisations incorporelles (6)	0,00	0,00	0,00
21	Immobilisations corporelles (6)	67 105,48	0,00	67 105,48
22	Immobilisations reçues en affectation (6)	0,00	0,00	0,00
23	Immobilisations en cours (6)	0,00	0,00	0,00
26	Participations et créances rattachées	0,00	0,00	0,00
27	Autres immobilisations financières	0,00	0,00	0,00
28	Amortissement des immobilisations (reprises)		0,00	0,00
29	Dépréciation des immobilisations		0,00	0,00
39	Dépréciat° des stocks et en-cours		0,00	0,00
45...	Opérations pour compte de tiers (7)	0,00	0,00	0,00
481	Charges à répartir plusieurs exercices		0,00	0,00
3...	Stocks	0,00	0,00	0,00
020	Dépenses imprévues	0,00		0,00
<b>Dépenses d'investissement – Total</b>		<b>111 105,48</b>	<b>0,00</b>	<b>111 105,48</b>

+

<b>D 001 SOLDE D'EXECUTION NEGATIF REPORTE OU ANTICIPE</b>	<b>0,00</b>
--	-------------

=

<b>TOTAL DES DEPENSES D'INVESTISSEMENT CUMULEES</b>	<b>111 105,48</b>
---	-------------------

(1) Y compris les opérations relatives au rattachement des charges et des produits et les opérations d'ordre semi-budgétaires.

(2) Voir liste des opérations d'ordre.

(3) Permet de retracer les variations de stocks (sauf stocks de marchandises et de fournitures).

(4) Ce chapitre n'existe pas en M. 49.

(5) Si la régie applique le régime des provisions budgétaires.

(6) Hors chapitres « opérations d'équipement ».

(7) Seul le total des opérations pour compte de tiers figure sur cet état (voir le détail Annexe IV A7).

II – PRESENTATION GENERALE DU BUDGET	II
BALANCE GENERALE DU BUDGET	B2

## 2 – RECETTES (du présent budget + restes à réaliser)

	EXPLOITATION	Opérations réelles (1)	Opérations d'ordre (2)	TOTAL
013	Atténuations de charges	0,00		0,00
60	Achats et variation des stocks (3)		0,00	0,00
70	Ventes produits fabriqués, prestations	84 217,00		84 217,00
71	Production stockée (ou déstockage) (3)		0,00	0,00
72	Production immobilisée		0,00	0,00
73	Produits issus de la fiscalité (6)	0,00		0,00
74	Subventions d'exploitation	0,00		0,00
75	Autres produits de gestion courante	1 620,00		1 620,00
76	Produits financiers	0,00	0,00	0,00
77	Produits exceptionnels	0,00	0,00	0,00
78	Reprise amort., dépréciat° et provisions	0,00	0,00	0,00
79	Transferts de charges		0,00	0,00
<b>Recettes d'exploitation – Total</b>		<b>85 837,00</b>	<b>0,00</b>	<b>85 837,00</b>

+

<b>R 002 RESULTAT REPORTE OU ANTICIPE</b>	<b>42 017,99</b>
---	------------------

=

<b>TOTAL DES RECETTES D'EXPLOITATION CUMULEES</b>	<b>127 854,99</b>
---	-------------------

	INVESTISSEMENT	Opérations réelles (1)	Opérations d'ordre (2)	TOTAL
10	Dotations, fonds divers et réserves (sauf 106)	0,00	0,00	0,00
13	Subventions d'investissement	0,00	0,00	0,00
14	Prov. Réglementées, amort. dérogatoires		0,00	0,00
15	Provisions pour risques et charges (4)		0,00	0,00
16	Emprunts et dettes assimilées (sauf 1688 non budgétaire)	0,00	0,00	0,00
18	Comptes liaison : affectat° BA, régies	0,00	0,00	0,00
20	Immobilisations incorporelles	0,00	0,00	0,00
21	Immobilisations corporelles	0,00	0,00	0,00
22	Immobilisations reçues en affectation	0,00	0,00	0,00
23	Immobilisations en cours	0,00	0,00	0,00
26	Participations et créances rattachées	0,00	0,00	0,00
27	Autres immobilisations financières	0,00	0,00	0,00
28	Amortissement des immobilisations		38 000,00	38 000,00
29	Dépréciation des immobilisations (4)		0,00	0,00
39	Dépréciat° des stocks et en-cours (4)		0,00	0,00
45...	Opérations pour compte de tiers (5)	0,00	0,00	0,00
481	Charges à répartir plusieurs exercices		0,00	0,00
491	Dépréciations des comptes de clients		0,00	0,00
3...	Stocks	0,00	0,00	0,00
021	Virement de la section d'exploitation		49 754,99	49 754,99
<b>Recettes d'investissement – Total</b>		<b>0,00</b>	<b>87 754,99</b>	<b>87 754,99</b>

+

<b>R 001 SOLDE D'EXECUTION POSITIF REPORTE OU ANTICIPE</b>	<b>8 350,49</b>
--	-----------------

+

<b>AFFECTATION AUX COMPTES 106</b>	<b>15 000,00</b>
------------------------------------	------------------

=

<b>TOTAL DES RECETTES D'INVESTISSEMENT CUMULEES</b>	<b>111 105,48</b>
---	-------------------

- (1) Y compris les opérations relatives au rattachement des charges et des produits et les opérations d'ordre semi-budgétaires.
- (2) Voir liste des opérations d'ordre.
- (3) Permet de retracer les variations de stocks (sauf stocks de marchandises et de fournitures).
- (4) Si la régie applique le régime des provisions budgétaires.
- (5) Seul le total des opérations pour compte de tiers figure sur cet état (voir le détail Annexe IV A7).
- (6) Ce chapitre existe uniquement en M. 41, en M. 43 et en M. 44.

III – VOTE DU BUDGET	III
SECTION D'EXPLOITATION – DETAIL DES DEPENSES	A1

Chap / art (1)	Libellé (1)	Pour mémoire budget précédent (2)	Propositions nouvelles (3)	Vote (4)
011	Charges à caractère général (5) (6)	5 000,00	10 000,00	10 000,00
61521	Entretien, réparations bâtiments publics	5 000,00	10 000,00	10 000,00
012	Charges de personnel, frais assimilés	0,00	0,00	0,00
014	Atténuations de produits (7)	0,00	0,00	0,00
65	Autres charges de gestion courante	0,00	0,00	0,00
TOTAL = DEPENSES DE GESTION DES SERVICES (a) = (011 + 012 + 014 + 65)		5 000,00	10 000,00	10 000,00
66	Charges financières (b) (8)	31 500,00	30 100,00	30 100,00
66111	Intérêts réglés à l'échéance	31 000,00	30 000,00	30 000,00
66112	Intérêts - Rattachement des ICNE	500,00	100,00	100,00
67	Charges exceptionnelles (c)	0,00	0,00	0,00
68	Dotations aux provisions et dépréciat° (d) (9)	0,00	0,00	0,00
69	Impôts sur les bénéfices et assimilés (e) (10)	0,00	0,00	0,00
022	Dépenses imprévues (f)	0,00	0,00	0,00
TOTAL DES DEPENSES REELLES = a + b + c + d + e + f		36 500,00	40 100,00	40 100,00
023	Virement à la section d'investissement	45 010,73	49 754,99	49 754,99
042	Opérat° ordre transfert entre sections (11) (12)	37 375,53	38 000,00	38 000,00
6811	Dot. amort. Immos incorp. et corporelles	37 375,53	38 000,00	38 000,00
TOTAL DES PRELEVEMENTS AU PROFIT DE LA SECTION D'INVESTISSEMENT		82 386,26	87 754,99	87 754,99
043	Opérat° ordre intérieur de la section	0,00	0,00	0,00
TOTAL DES DEPENSES D'ORDRE		82 386,26	87 754,99	87 754,99
TOTAL DES DEPENSES D'EXPLOITATION DE L'EXERCICE (= Total des opérations réelles et d'ordre)		118 886,26	127 854,99	127 854,99

+

RESTES A REALISER N-1 (13)	0,00
----------------------------	------

+

D 002 RESULTAT REPORTE OU ANTICIPE (13)	0,00
---	------

=

TOTAL DES DEPENSES D'EXPLOITATION CUMULEES	127 854,99
--	------------

## Détail du calcul des ICNE au compte 66112 (8)

Montant des ICNE de l'exercice	5 831,03
- Montant des ICNE de l'exercice N-1	6 209,53
= Différence ICNE N – ICNE N-1	100,00

(1) Détailler les chapitres budgétaires par article conformément au plan de comptes appliqué par la commune ou l'établissement.

(2) Cf. Modalités de vote I.

(3) Hors restes à réaliser.

(4) Le vote de l'organe délibérant porte uniquement sur les propositions nouvelles.

(5) Le compte 621 est retracé au sein du chapitre 012.

(6) Le compte 634 est uniquement ouvert en M. 41.

(7) Le compte 739 est uniquement ouvert en M. 43 et en M. 44.

(8) Si le mandatement des ICNE de l'exercice est inférieur au montant de l'exercice N-1, le montant du compte 66112 sera négatif.

(9) Si la régie applique le régime des provisions semi-budgétaires, ainsi que pour la dotation aux dépréciations des stocks de fournitures et de marchandises, des créances et des valeurs mobilières de placement, aux dépréciations des comptes de tiers et aux dépréciations des comptes financiers.

(10) Ce chapitre n'existe pas en M. 49.

(11) Cf. définitions du chapitre des opérations d'ordre, DE 042 = RI 040.

(12) Le compte 6815 peut figurer dans le détail du chapitre 042 si la régie applique le régime des provisions budgétaires.

(13) Inscrire en cas de reprise des résultats de l'exercice précédent (après vote du compte administratif ou si reprise anticipée des résultats).



III – VOTE DU BUDGET	III
SECTION D'EXPLOITATION – DETAIL DES RECETTES	A2

Chap / art(1)	Libellé (1)	Pour mémoire budget précédent (2)	Propositions nouvelles (3)	Vote (4)
013	Atténuations de charges (5)	0,00	0,00	0,00
70	Ventes produits fabriqués, prestations	83 000,00	84 217,00	84 217,00
7083	Locations diverses	83 000,00	84 217,00	84 217,00
73	Produits issus de la fiscalité (6)	0,00	0,00	0,00
74	Subventions d'exploitation	0,00	0,00	0,00
75	Autres produits de gestion courante	700,00	1 620,00	1 620,00
7588	Autres	700,00	1 620,00	1 620,00
TOTAL = RECETTES DE GESTION DES SERVICES (a) = 013 + 70 + 73 + 74 + 75		83 700,00	85 837,00	85 837,00
76	Produits financiers (b)	0,00	0,00	0,00
77	Produits exceptionnels (c)	0,00	0,00	0,00
78	Reprises sur provisions et dépréciations (d) (7)	0,00	0,00	0,00
TOTAL DES RECETTES REELLES = a + b + c + d		83 700,00	85 837,00	85 837,00
042	Opérat° ordre transfert entre sections (8) (9)	0,00	0,00	0,00
043	Opérat° ordre intérieur de la section (8)	0,00	0,00	0,00
TOTAL DES RECETTES D'ORDRE		0,00	0,00	0,00
TOTAL DES RECETTES D'EXPLOITATION DE L'EXERCICE (= Total des opérations réelles et d'ordre)		83 700,00	85 837,00	85 837,00

+

RESTES A REALISER N-1 (10)	0,00
----------------------------	------

+

R 002 RESULTAT REPORTE OU ANTICIPE (10)	42 017,99
---	-----------

=

TOTAL DES RECETTES D'EXPLOITATION CUMULEES	127 854,99
--	------------

## Détail du calcul des ICNE au compte 7622

Montant des ICNE de l'exercice	0,00
- Montant des ICNE de l'exercice N-1	0,00
= Différence ICNE N – ICNE N-1	0,00

(1) Détailler les chapitres budgétaires par article conformément au plan de comptes appliqué par la régie.

(2) Cf. Modalités de vote I.

(3) Hors restes à réaliser.

(4) Le vote de l'assemblée porte uniquement sur les propositions nouvelles.

(5) Le compte 699 n'existe pas en M. 49.

(6) Ce chapitre existe uniquement en M. 41, M. 43 et M. 44.

(7) Si la régie applique le régime des provisions semi-budgétaires, ainsi que pour la dotation aux dépréciations des stocks de fournitures et de marchandises, des créances et des valeurs mobilières de placement, aux dépréciations des comptes de tiers et aux dépréciations des comptes financiers.

(8) Cf. définitions du chapitre des opérations d'ordre, RE 042 = DI 040, RE 043 = DE 043.

(9) Le compte 7815 peut figurer dans le détail du chapitre 042 si la régie applique le régime des provisions budgétaires.

(10) Inscrire en cas de reprise des résultats de l'exercice précédent (après vote du compte administratif ou si reprise anticipée des résultats).

III – VOTE DU BUDGET	III
SECTION D'INVESTISSEMENT – DETAIL DES DEPENSES	B1

Chap / art (1)	Libellé (1)	Pour mémoire budget précédent (2)	Propositions nouvelles (3)	Vote (4)
20	Immobilisations incorporelles (hors opérations)	0,00	0,00	0,00
21	Immobilisations corporelles (hors opérations)	57 963,70	67 105,48	67 105,48
2135	Installations générales, agencements	52 963,70	62 105,48	62 105,48
2188	Autres immobilisations corporelles	5 000,00	5 000,00	5 000,00
22	Immobilisations reçues en affectation (hors opérations)	0,00	0,00	0,00
23	Immobilisations en cours (hors opérations)	0,00	0,00	0,00
Total des dépenses d'équipement		57 963,70	67 105,48	67 105,48
10	Dotations, fonds divers et réserves	0,00	0,00	0,00
13	Subventions d'investissement	0,00	0,00	0,00
16	Emprunts et dettes assimilées	42 000,00	44 000,00	44 000,00
1641	Emprunts en euros	42 000,00	44 000,00	44 000,00
18	Compte de liaison : affectat° (BA,régie)	0,00	0,00	0,00
26	Participat° et créances rattachées	0,00	0,00	0,00
27	Autres immobilisations financières	0,00	0,00	0,00
020	Dépenses imprévues	0,00	0,00	0,00
Total des dépenses financières		42 000,00	44 000,00	44 000,00
Total des dépenses d'opérations pour compte de tiers		0,00	0,00	0,00
TOTAL DEPENSES REELLES		99 963,70	111 105,48	111 105,48
040	Opérat° ordre transfert entre sections (7) (8)	0,00	0,00	0,00
	Reprises sur autofinancement antérieur	0,00	0,00	0,00
	Charges transférées	0,00	0,00	0,00
041	Opérations patrimoniales (9)	0,00	0,00	0,00
TOTAL DEPENSES D'ORDRE		0,00	0,00	0,00
TOTAL DES DEPENSES D'INVESTISSEMENT DE L'EXERCICE (= Total des dépenses réelles et d'ordre)		99 963,70	111 105,48	111 105,48

+

RESTES A REALISER N-1 (10)	0,00
----------------------------	------

+

D 001 SOLDE D'EXECUTION NEGATIF REPORTE OU ANTICIPE (10)	0,00
--	------

=

TOTAL DES DEPENSES D'INVESTISSEMENT CUMULEES	111 105,48
--	------------

(1) Détailler les chapitres budgétaires par article conformément au plan de comptes appliqué par la régie.

(2) Cf. Modalités de vote I.

(3) Hors restes à réaliser.

(4) Le vote de l'organe délibérant porte uniquement sur les propositions nouvelles.

(5) Voir état III B3 pour le détail des opérations d'équipement.

(6) Voir annexe IV A7 pour le détail des opérations pour compte de tiers.

(7) Cf. définitions du chapitre des opérations d'ordre, DI 040 = RE 042.

(8) Le compte 15...2 peut figurer dans le détail du chapitre 042 si la régie applique le régime des provisions budgétaires.

(9) Cf. définitions du chapitre des opérations d'ordre, DI 041 = RI 041.

(10) Inscrire en cas de reprise des résultats de l'exercice précédent (après vote du compte administratif ou si reprise anticipée des résultats).

III – VOTE DU BUDGET	III
SECTION D'INVESTISSEMENT – DETAIL DES RECETTES	B2

Chap / art (1)	Libellé (1)	Pour mémoire budget précédent (2)	Propositions nouvelles (3)	Vote (4)
13	Subventions d'investissement	0,00	0,00	0,00
16	Emprunts et dettes assimilées (hors 165)	0,00	0,00	0,00
20	Immobilisations incorporelles	0,00	0,00	0,00
21	Immobilisations corporelles	0,00	0,00	0,00
22	Immobilisations reçues en affectation	0,00	0,00	0,00
23	Immobilisations en cours	0,00	0,00	0,00
Total des recettes d'équipement		0,00	0,00	0,00
10	Dotations, fonds divers et réserves	10 000,00	15 000,00	15 000,00
1068	Autres réserves	10 000,00	15 000,00	15 000,00
165	Dépôts et cautionnements recus	0,00	0,00	0,00
18	Compte de liaison : affectat° (BA,régie)	0,00	0,00	0,00
26	Participat° et créances rattachées	0,00	0,00	0,00
27	Autres immobilisations financières	0,00	0,00	0,00
Total des recettes financières		10 000,00	15 000,00	15 000,00
Total des recettes d'opérations pour compte de tiers		0,00	0,00	0,00
TOTAL RECETTES REELLES		10 000,00	15 000,00	15 000,00
021	Virement de la section d'exploitation	45 010,73	49 754,99	49 754,99
040	Opérat° ordre transfert entre sections (6) (7)	37 375,53	38 000,00	38 000,00
28138	Autres constructions	37 375,53	38 000,00	38 000,00
TOTAL DES PRELEVEMENTS PROVENANT DE LA SECTION D'EXPLOITATION		82 386,26	87 754,99	87 754,99
041	Opérations patrimoniales (8)	0,00	0,00	0,00
TOTAL RECETTES D'ORDRE		82 386,26	87 754,99	87 754,99
TOTAL DES RECETTES D'INVESTISSEMENT DE L'EXERCICE (= Total des recettes réelles et d'ordre)		92 386,26	102 754,99	102 754,99

+

RESTES A REALISER N-1 (9)	0,00
---------------------------	------

+

R 001 SOLDE D'EXECUTION POSITIF REPORTE OU ANTICIPE (9)	8 350,49
---	----------

=

TOTAL DES RECETTES D'INVESTISSEMENT CUMULEES	111 105,48
--	------------

(1) Détailler les chapitres budgétaires par article conformément au plan de comptes appliqué par la régie.

(2) Cf. Modalités de vote I.

(3) Hors restes à réaliser.

(4) Le vote de l'organe délibérant porte uniquement sur les propositions nouvelles.

(5) Voir annexe IV A7 pour le détail des opérations pour compte de tiers.

(6) Cf. définitions du chapitre des opérations d'ordre, RI 040 = DE 042.

(7) Le compte 15...2 peut figurer dans le détail du chapitre 042 si la régie applique le régime des provisions budgétaires.

(8) Cf. définitions du chapitre des opérations d'ordre, DI 041 = RI 041.

(9) Inscrire en cas de reprise des résultats de l'exercice précédent (après vote du compte administratif ou si reprise anticipée des résultats).

<b>III – VOTE DU BUDGET</b>	<b>III</b>
<b>DETAIL DES CHAPITRES D'OPERATION D'EQUIPEMENT</b>	<b>B3</b>

Cet état ne contient pas d'information.

IV – ANNEXES	IV
ELEMENTS DU BILAN – ETAT DE LA DETTE – DETAIL DES CREDITS DE TRESORERIE	A1.1

A1.1 – DETAIL DES CREDITS DE TRESORERIE (1)

Nature  (Pour chaque ligne, indiquer le numéro de contrat)	Date de la décision de réaliser la ligne de trésorerie (2)	Montant maximum autorisé au 01/01/N	Montant des tirages N-1	Montant des remboursements N-1		Encours restant dû au 01/01/N
				Intérêts (3)	Remboursement du tirage	
51921 Avances de trésorerie de la collectivité de rattachement						
51928 Autres avances de trésorerie						
51931 Lignes de trésorerie						
51932 Lignes de trésorerie liées à un emprunt						
5194 Billets de trésorerie						
5198 Autres crédits de trésorerie						
519 Crédits de trésorerie (Total)		0,00	0,00	0,00	0,00	0,00

(1) Circulaire n° NOR : INTB8900071C du 22/02/1989.

(2) Indiquer la date de la délibération de l'assemblée autorisant la ligne de trésorerie ou la date de la décision de l'ordonnateur de réaliser la ligne de trésorerie sur la base d'un montant maximum autorisé par l'organe délibérant (article L. 2122-22 du CGCT).

(3) Il s'agit des intérêts comptabilisés au compte 6615, sauf pour les emprunts assortis d'une option de tirage sur ligne de trésorerie pour lesquels les intérêts sont comptabilisés au compte 66111 et sauf pour les billets de trésorerie pour lesquels les intérêts sont comptabilisés au compte 6618.

IV – ANNEXES	IV
ELEMENTS DU BILAN – ETAT DE LA DETTE – REPARTITION PAR NATURE DE DETTE	A1.2

## A1.2 – REPARTITION PAR NATURE DE DETTE (hors 16449 et 166)

Nature (Pour chaque ligne, indiquer le numéro de contrat)	Emprunts et dettes à l'origine du contrat													
	Organisme prêteur ou chef de file	Date de signature	Date d'émission ou date de mobilisation (1)	Date du premier remboursement	Nominal (2)	Type de taux d'intérêt (3)	Index (4)	Taux initial		Devise	Périodicité des remboursements (6)	Profil d'amortissement (7)	Possibilité de remboursement anticipé O/N	Catégorie d'emprunt (8)
								Niveau de taux (5)	Taux actuariel					
163 Emprunts obligataires (Total)					0,00									
164 Emprunts auprès d'établissement de crédit (Total)					1 120 000,00									
1641 Emprunts en euros (total)					1 120 000,00									
00071459903 (134)	CREDIT AGRICOLE	08/06/2010	01/07/2011	15/10/2011	1 120 000,00	F	FIXE	4,120	4,181		T	P	N	A-1
1643 Emprunts en devises (total)					0,00									
16441 Emprunts assortis d'une option de tirage sur ligne de trésorerie (total)					0,00									
165 Dépôts et cautionnements reçus (Total)					0,00									
167 Emprunts et dettes assortis de conditions particulières (Total)					0,00									
1675 Dettes pour METP et PPP (total)					0,00									
1678 Autres emprunts et dettes (total)					0,00									
168 Emprunts et dettes assimilés (Total)					0,00									
1681 Autres emprunts (total)					0,00									
1682 Bons à moyen terme négociables (total)					0,00									
1687 Autres dettes (total)					0,00									
Total général					1 120 000,00									

(1) Si un emprunt donne lieu à plusieurs mobilisations, indiquer la date de la première mobilisation.

- (2) Nominal : montant emprunté à l'origine.
- (3) Type de taux d'intérêt : F : fixe ; V : variable simple ; C : complexe (c'est-à-dire un taux variable qui n'est pas seulement défini comme la simple addition d'un taux usuel de référence et d'une marge exprimée en point de pourcentage).
- (4) Mentionner le ou les types d'index (ex : Euribor 3 mois).
- (5) Indiquer le niveau de taux à l'origine du contrat.
- (6) Indiquer la périodicité des remboursements : A : annuelle ; M : mensuelle, B : bimestrielle, S : semestrielle, T : trimestrielle, X autre.
- (7) Indiquer C pour amortissement constant, P pour amortissement progressif, F pour *in fine*, X pour autres à préciser.
- (8) Catégorie d'emprunt à l'origine. Exemple A-1 (cf. la classification des emprunts suivant la typologie de la circulaire IOCB1015077C du 25 juin 2010 sur les produits financiers offerts aux collectivités territoriales).

IV – ANNEXES	IV
ELEMENTS DU BILAN – ETAT DE LA DETTE – REPARTITION PAR NATURE DE DETTE	A1.2

## A1.2 – REPARTITION PAR NATURE DE DETTE (hors 16449 et 166) (suite)

Nature  (Pour chaque ligne, indiquer le numéro de contrat)	Emprunts et dettes au 01/01/N											
	Couverture ? O/N (10)	Montant couvert	Catégorie d'emprunt après couverture éventuelle (11)	Capital restant dû au 01/01/N	Durée résiduelle (en années)	Taux d'intérêt			Annuité de l'exercice			ICNE de l'exercice
						Type de taux (12)	Index (13)	Niveau de taux d'intérêt à la date de vote du budget (14)	Capital	Charges d'intérêt (15)	Intérêts perçus (le cas échéant) (16)	
163 Emprunts obligataires (Total)		0,00		0,00					0,00	0,00	0,00	0,00
164 Emprunts auprès d'établissement de crédit (Total)		0,00		711 073,97					43 343,17	28 632,31	0,00	5 831,03
1641 Emprunts en euros (total)		0,00		711 073,97					43 343,17	28 632,31	0,00	5 831,03
00071459903 (134)	N	0,00	A-1	711 073,97	12,54	F	FIXE	4,120	43 343,17	28 632,31	0,00	5 831,03
1643 Emprunts en devises (total)		0,00		0,00					0,00	0,00	0,00	0,00
16441 Emprunts assortis d'une option de tirage sur ligne de trésorerie (total) (9)		0,00		0,00					0,00	0,00	0,00	0,00
165 Dépôts et cautionnements reçus (Total)		0,00		0,00					0,00	0,00	0,00	0,00
167 Emprunts et dettes assortis de conditions particulières (Total)		0,00		0,00					0,00	0,00	0,00	0,00
1675 Dettes pour METP et PPP (total)		0,00		0,00					0,00	0,00	0,00	0,00
1678 Autres emprunts et dettes (total)		0,00		0,00					0,00	0,00	0,00	0,00
168 Emprunts et dettes assimilés (Total)		0,00		0,00					0,00	0,00	0,00	0,00
1681 Autres emprunts (total)		0,00		0,00					0,00	0,00	0,00	0,00
1682 Bons à moyen terme négociables (total)		0,00		0,00					0,00	0,00	0,00	0,00
1687 Autres dettes (total)		0,00		0,00					0,00	0,00	0,00	0,00
Total général		0,00		711 073,97					43 343,17	28 632,31	0,00	5 831,03

(9) S'agissant des emprunts assortis d'une ligne de trésorerie, il faut faire ressortir le remboursement du capital de la dette prévue pour l'exercice correspondant au véritable endettement.

(10) Si l'emprunt est soumis à couverture, il convient de compléter le tableau « détail des opérations de couverture ».

(11) Catégorie d'emprunt. Exemple A-1 (cf. la classification des emprunts suivant la typologie de la circulaire IOCB1015077C du 25 juin 2010 sur les produits financiers offerts aux collectivités territoriales).

(12) Type de taux d'intérêt après opérations de couverture : F : fixe ; V : variable simple ; C : complexe (c'est-à-dire un taux variable qui n'est pas seulement défini comme la simple addition d'un taux usuel de référence et d'une marge exprimée en point de pourcentage).

(13) Mentionner l'index en cours au 01/01/N après opérations de couverture.

(14) Taux après opérations de couverture éventuelles. Pour les emprunts à taux variable, indiquer le niveau à la date de vote du budget.



(15) Il s'agit des intérêts dus au titre du contrat initial et comptabilisés à l'article 66111 « Intérêts réglés à l'échéance » (intérêts décaissés) et intérêts éventuels dus au titre du contrat d'échange éventuel et comptabilisés à l'article 668.

(16) Indiquer les intérêts éventuellement reçus au titre du contrat d'échange éventuel et comptabilisés au 768.

IV – ANNEXES	IV
ELEMENTS DU BILAN – ETAT DE LA DETTE – REPARTITION DES EMPRUNTS PAR STRUCTURE DE TAUX	A1.3

## A1.3 – REPARTITION DES EMPRUNTS PAR STRUCTURE DE TAUX (HORS A1)

Emprunts ventilés par structure de taux selon le risque le plus élevé (Pour chaque ligne, indiquer le numéro de contrat) (1)	Organisme prêteur ou chef de file	Nominal (2)	Capital restant dû au 01/01/N (3)	Type d'indices (4)	Durée du contrat	Dates des périodes bonifiées	Taux minimal (5)	Taux maximal (6)	Coût de sortie (7)	Taux maximal après couverture éventuelle (8)	Niveau du taux à la date de vote du budget (9)	Intérêts à payer au cours de l'exercice (10)	Intérêts à percevoir au cours de l'exercice (le cas échéant) (11)	% par type de taux selon le capital restant dû
Echange de taux, taux variable simple plafonné (cap) ou encadré (tunnel) (A)														
TOTAL (A)		0,00	0,00						0,00			0,00	0,00	0,00
Barrière simple (B)														
TOTAL (B)		0,00	0,00						0,00			0,00	0,00	0,00
Option d'échange (C)														
TOTAL (C)		0,00	0,00						0,00			0,00	0,00	0,00
Multiplieur jusqu'à 3 ou multiplieur jusqu'à 5 capé (D)														
TOTAL (D)		0,00	0,00						0,00			0,00	0,00	0,00
Multiplieur jusqu'à 5 (E)														
TOTAL (E)		0,00	0,00						0,00			0,00	0,00	0,00
Autres types de structures (F)														
TOTAL (F)		0,00	0,00						0,00			0,00	0,00	0,00
TOTAL GENERAL		0,00	0,00						0,00			0,00	0,00	0,00

(1) Répartir les emprunts selon le type de structure de taux (de A à F selon la classification de la charte de bonne conduite) en fonction du risque le plus élevé à courir sur toute la durée de vie du contrat de prêt et après opérations de couverture éventuelles.

(2) Nominal : montant emprunté à l'origine. En cas de couverture partielle d'un emprunt, indiquer séparément sur deux lignes la part du nominal couvert et la part non couverte.

(3) En cas de couverture partielle d'un emprunt, indiquer séparément sur deux lignes la part du capital restant dû couvert et la part non couverte.

(4) Indiquer la classification de l'indice sous-jacent suivant la typologie de la circulaire du 25 juin 2010 sur les produits financiers (de 1 à 6). 1 : Indice zone euro / 2 : Indices inflation française ou zone euro ou écart entre ces indices / 3 : Ecart indice zone euro / 4 : Indices hors zone euro ou écart d'indices dont l'un est hors zone euro / 5 : écarts d'indices hors zone euro / 6 : autres indices.

(5) Taux hors opération de couverture. Indiquer le montant, l'index ou la formule correspondant au taux minimal du contrat de prêt sur toute la durée du contrat.

(6) Taux hors opération de couverture. Indiquer le montant, l'index ou la formule correspondant au taux maximal du contrat de prêt sur toute la durée du contrat.

(7) Coût de sortie : indiquer le montant de l'indemnité contractuelle de remboursement définitif de l'emprunt au 01/01/N ou le cas échéant, à la prochaine date d'échéance.

(8) Montant, index ou formule.

(9) Indiquer le niveau de taux après opérations de couverture éventuelles. Pour les emprunts à taux variables, indiquer le niveau du taux à la date de vote du budget.

(10) Indiquer les intérêts à payer au titre du contrat initial et comptabilisés à l'article 66111 et des intérêts éventuels à payer au titre du contrat d'échange et comptabilisés à l'article 668.

(11) Indiquer les intérêts à percevoir au titre du contrat d'échange et comptabilisés au 768.

IV – ANNEXES	IV
ELEMENTS DU BILAN – ETAT DE LA DETTE – TYPOLOGIE DE LA REPARTITION DE L'ENCOURS	A1.4

## A1.4 – TYPOLOGIE DE LA REPARTITION DE L'ENCOURS (1)

Indices sous-jacents		(1) Indices zone euro	(2) Indices inflation française ou zone euro ou écart entre ces indices	(3) Ecart d'indices zone euro	(4) Indices hors zone euro et écarts d'indices dont l'un est un indice hors zone euro	(5) Ecart d'indices hors zone euro	(6) Autres indices
Structure							
(A) Taux fixe simple. Taux variable simple. Echange de taux fixe contre taux variable ou inversement. Echange de taux structuré contre taux variable ou taux fixe (sens unique). Taux variable simple plafonné ( <i>cap</i> ) ou encadré ( <i>tunnel</i> )	Nombre de produits	1	0	0	0	0	
	% de l'encours	100,00	0,00	0,00	0,00	0,00	
	Montant en euros	711 073,97	0,00	0,00	0,00	0,00	
(B) Barrière simple. Pas d'effet de levier	Nombre de produits	0	0	0	0	0	
	% de l'encours	0,00	0,00	0,00	0,00	0,00	
	Montant en euros	0,00	0,00	0,00	0,00	0,00	
(C) Option d'échange ( <i>swaption</i> )	Nombre de produits	0	0	0	0	0	
	% de l'encours	0,00	0,00	0,00	0,00	0,00	
	Montant en euros	0,00	0,00	0,00	0,00	0,00	
(D) Multiplicateur jusqu'à 3 ; multiplicateur jusqu'à 5 capé	Nombre de produits	0	0	0	0	0	
	% de l'encours	0,00	0,00	0,00	0,00	0,00	
	Montant en euros	0,00	0,00	0,00	0,00	0,00	
(E) Multiplicateur jusqu'à 5	Nombre de produits	0	0	0	0	0	
	% de l'encours	0,00	0,00	0,00	0,00	0,00	
	Montant en euros	0,00	0,00	0,00	0,00	0,00	
(F) Autres types de structures	Nombre de produits						0
	% de l'encours						0,00
	Montant en euros						0,00

(1) Cette annexe retrace le stock de dette au 01/01/N après opérations de couverture éventuelles.

IV – ANNEXES	IV
ELEMENTS DU BILAN – ETAT DE LA DETTE – DETAIL DES OPERATIONS DE COUVERTURE	A1.5

## A1.5 – DETAIL DES OPERATIONS DE COUVERTURE (1)

Instruments de couverture (Pour chaque ligne, indiquer le numéro de contrat)	Emprunt couvert			Instrument de couverture									
	Référence de l'emprunt couvert	Capital restant dû au 01/01/N	Date de fin du contrat	Organisme co-contractant	Type de couverture (3)	Nature de la couverture (change ou taux)	Notionnel de l'instrument de couverture	Date de début du contrat	Date de fin du contrat	Périodicité de règlement des intérêts (4)	Montant des commissions diverses	Primes éventuelles	
												Primes payées pour l'achat d'option	Primes reçues pour la vente d'option
Taux fixe (total)		0,00					0,00				0,00	0,00	0,00
Taux variable simple (total)		0,00					0,00				0,00	0,00	0,00
Taux complexe (total) (2)		0,00					0,00				0,00	0,00	0,00
Total		0,00					0,00				0,00	0,00	0,00

(1) Si un instrument couvre plusieurs emprunts, distinguer une ligne par emprunt couvert.

(2) Il s'agit d'un taux variable qui n'est pas défini comme la simple addition d'un taux usuel de référence et d'une marge exprimée en point de pourcentage.

(3) Indiquer s'il s'agit d'un *swap*, d'une option (*cap*, *floor*, *tunnel*, *swaption*).

(4) Indiquer la périodicité de règlement des intérêts : A : annuelle, M : mensuelle, B : bimestrielle, S : semestrielle, T : trimestrielle, X : autre.

IV – ANNEXES	IV
ELEMENTS DU BILAN – ETAT DE LA DETTE – DETAIL DES OPERATIONS DE COUVERTURE	A1.5

## A1.5 – DETAIL DES OPERATIONS DE COUVERTURE (1) (suite)

Instruments de couverture (Pour chaque ligne, indiquer le numéro de contrat)	Référence de l'emprunt couvert	Effet de l'instrument de couverture							
		Taux payé		Taux reçu (7)		Charges et produits constatés depuis l'origine du contrat		Catégorie d'emprunt (8)	
		Index (5)	Niveau de taux (6)	Index	Niveau de taux	Charges c/668	Produits c/768	Avant opération de couverture	Après opération de couverture
Taux fixe (total)						0,00	0,00		
Taux variable simple (total)						0,00	0,00		
Taux complexe (total) (2)						0,00	0,00		
Total						0,00	0,00		

(5) Indiquer l'index utilisé ou la formule de taux.

(6) Pour les emprunts à taux variable, indiquer le niveau à la date de vote du budget.

(7) A compléter si l'instrument de couverture est un *swap*.

(8) Catégorie d'emprunt. Exemple A-1 (cf. la classification des emprunts suivant la typologie de la circulaire IOCB1015077C du 25 juin 2010 sur les produits financiers offerts aux collectivités territoriales).

<b>IV – ANNEXES</b>	<b>IV</b>
<b>ELEMENTS DU BILAN – ETAT DE LA DETTE</b>	
<b>AUTRES DETTES</b>	<b>A1.6</b>

**A1.6 – AUTRES DETTES**

(Issues des engagements juridiques pris autres que ceux destinés à financer la prise en charge d'un emprunt)

<b>LIBELLES</b>	<b>Montant initial de la dette</b>	<b>Dépenses de l'exercice</b>	<b>Dettes restantes</b>
-----------------	------------------------------------	-------------------------------	-------------------------

<b>IV – ANNEXES</b>	<b>IV</b>
<b>ELEMENTS DU BILAN</b> <b>METHODES UTILISEES POUR LES AMORTISSEMENTS</b>	<b>A2</b>

**A2 – AMORTISSEMENTS – METHODES UTILISEES**

<b>CHOIX DE L'ASSEMBLEE DELIBERANTE</b>	<b>Délibération du</b>
<b>Biens de faible valeur</b> Seuil unitaire en deçà duquel les immobilisations de peu de valeur s'amortissent sur un an (article R. 2321-1 du CGCT) : 1000.00 €	2022-12-09

<b>Procédure d'amortissement (linéaire, dégressif, variable)</b>	<b>Catégories de biens amortis</b>	<b>Durée (en années)</b>	
L	INSTALL GENERALES - ELEC ET TELEPHONIE	7	09/12/2022
L	INSTALL GENERALES - AMENAGT BATIMENTS	15	09/12/2022
L	AUTRES MATERIELS DIVERS	5	09/12/2022

IV – ANNEXES	IV
ELEMENTS DU BILAN EQUILIBRE DES OPERATIONS FINANCIERES	A4.1

## DISPONIBILITE DE RESSOURCES PROPRES PROVENANT DES EXERCICES ANTERIEURS

**Solde de la section d'investissement de l'exercice N-1 (1)**

	Propositions nouvelles	Vote (2)
<b>Solde d'exécution 001 (A)</b> montant négatif si déficit (D001) montant positif si excédent (R001)	8 350,49	8 350,49
<b>Solde des RAR (B)</b> montant négatif si déficit montant positif si excédent	0,00	0,00
<b>Solde de la section investissement de l'exercice N-1 (Solde I = A + B)</b> Solde positif : excédent de financement Solde négatif : besoin de financement	8 350,49	8 350,49

**Disponibilité des ressources propres provenant des exercices antérieurs après financement de la section investissement de l'exercice N-1 (1)**

	Propositions nouvelles	Vote (2)
<b>Affectation au 106 suite au CA de l'exercice N-1 (C)</b>	15 000,00	15 000,00
<b>Solde de la section investissement de l'exercice N-1 (Solde I)</b> Solde positif : excédent de financement Solde négatif : besoin de financement	8 350,49	8 350,49
<b>Disponibilité de ressources propres des exercices antérieurs (Solde II = C + Solde I)</b> Solde positif : ressources disponibles pour la couverture de l'annuité Solde négatif : absence de ressources propres provenant des exercices antérieurs pour la couverture de l'annuité	23 350,49	23 350,49

## COUVERTURE DE L'ANNUITE DE LA DETTE PAR LES RESSOURCES PROPRES - PETIT EQUILIBRE

	Propositions nouvelles	Vote
<b>Dépenses de l'exercice à couvrir par des ressources propres (D)(3)</b>	44 000,00	44 000,00
<b>Ressources propres externes et internes de l'exercice (E)(3)</b>	87 754,99	87 754,99
<b>Couverture de l'annuité de la dette (Solde III = E - D)</b> Solde positif : annuité de la dette couverte Solde négatif : annuité de la dette non couverte par les ressources de l'exercice, vérifier la couverture par les éventuelles ressources disponibles des exercices antérieurs (cf. solde II)	43 754,99	43 754,99

(1) Eléments à compléter uniquement s'il y a eu reprise des résultats, anticipée ou classique

(2) Cumul des crédits de l'exercice votés ou reportés

(3) Les RAR étant intégrés au calcul des ressources propres provenant des exercices antérieurs, seuls les crédits de l'exercice sont à inscrire. Le détail des crédits est présenté aux états suivants : "Equilibre budgétaire - Dépenses" et "Equilibre budgétaire - Recette"



<b>IV – ANNEXES</b>	<b>IV</b>
<b>ELEMENTS DU BILAN</b>	
<b>EQUILIBRE DES OPERATIONS FINANCIERES – DEPENSES</b>	<b>A4.2</b>

**DEPENSES A COUVRIR PAR DES RESSOURCES PROPRES**

Art. (1)	Libellé (1)	Propositions nouvelles	Vote (2)
<b>DEPENSES TOTALES A COUVRIR PAR DES RESSOURCES PROPRES =A + B</b>		<b>44 000,00</b>	<b>I 44 000,00</b>
<b>16 Emprunts et dettes assimilées (A)</b>		<b>44 000,00</b>	<b>44 000,00</b>
1631	Emprunts obligataires	0,00	0,00
1641	Emprunts en euros	44 000,00	44 000,00
1643	Emprunts en devises	0,00	0,00
16441	Opérat° afférentes à l'emprunt	0,00	0,00
1678	Autres emprunts et dettes	0,00	0,00
1681	Autres emprunts	0,00	0,00
1682	Bons à moyen terme négociables	0,00	0,00
1687	Autres dettes	0,00	0,00
<b>Dépenses et transferts à déduire des ressources propres (B)</b>		<b>0,00</b>	<b>0,00</b>
10...	<i>Reprise de dotations, fonds divers et réserves</i>		
10...	Reversement de dotations, fonds divers et réserves		
139	<i>Subv. invest. transférées cpte résultat</i>	0,00	0,00
020	Dépenses imprévues	0,00	0,00

(1) Détailler les chapitres budgétaires par article conformément au plan de comptes.

(2) Crédits de l'exercice votés lors de la séance.

IV – ANNEXES	IV
AUTRES ELEMENTS D'INFORMATIONS – ETAT DU PERSONNEL AU 01/01/N	C1.1

## C1.1 – ETAT DU PERSONNEL AU 01/01/N

GRADES OU EMPLOIS (1)	CATEGORIES (2)	EMPLOIS BUDGETAIRES (3)			EFFECTIFS POURVUS SUR EMPLOIS BUDGETAIRES EN ETPT (4)		
		EMPLOIS PERMANENTS À TEMPS COMPLET	EMPLOIS PERMANENTS À TEMPS NON COMPLET	TOTAL	AGENTS TITULAIRES	AGENTS NON TITULAIRES	TOTAL
<b>EMPLOIS FONCTIONNELS (a)</b>		0,00	0,00	0,00	0,00	0,00	0,00
Directeur général des services		0,00	0,00	0,00	0,00	0,00	0,00
Directeur général adjoint des services		0,00	0,00	0,00	0,00	0,00	0,00
Directeur général des services techniques		0,00	0,00	0,00	0,00	0,00	0,00
Emplois créés au titre de l'article L. 313-1 du CGFP		0,00	0,00	0,00	0,00	0,00	0,00
<b>FILIERE ADMINISTRATIVE (b)</b>		0,00	0,00	0,00	0,00	0,00	0,00
<b>FILIERE TECHNIQUE (c)</b>		0,00	0,00	0,00	0,00	0,00	0,00
<b>FILIERE SOCIALE (d)</b>		0,00	0,00	0,00	0,00	0,00	0,00
<b>FILIERE MEDICO-SOCIALE(e)</b>		0,00	0,00	0,00	0,00	0,00	0,00
<b>FILIERE MEDICO-TECHNIQUE (f)</b>		0,00	0,00	0,00	0,00	0,00	0,00
<b>FILIERE SPORTIVE (g)</b>		0,00	0,00	0,00	0,00	0,00	0,00
<b>FILIERE CULTURELLE (h)</b>		0,00	0,00	0,00	0,00	0,00	0,00
<b>FILIERE ANIMATION (i)</b>		0,00	0,00	0,00	0,00	0,00	0,00
<b>FILIERE POLICE (j)</b>		0,00	0,00	0,00	0,00	0,00	0,00
<b>EMPLOIS NON CITES (k) (5)</b>		0,00	0,00	0,00	0,00	0,00	0,00
<b>TOTAL GENERAL (b + c + d + e + f + g + h + i + j + k)</b>		0,00	0,00	0,00	0,00	0,00	0,00

(1) Les grades ou emplois sont désignés conformément à la circulaire n° NOR : INTB9500102C du 23 mars 1995. Les emplois fonctionnels sont également comptabilisés dans leur filière d'origine.

(2) Catégories : A, B ou C.

(3) Emplois budgétaires créés par l'assemblée délibérante. Les emplois permanents à temps complet sont comptabilisés pour une unité, les emplois à temps non complet sont comptabilisés à hauteur de la quotité de travail prévue par la délibération créant l'emploi.

(4) Equivalent temps plein annuel travaillé (ETPT). Le décompte est proportionnel à l'activité des agents, mesurée par leur quotité de temps de travail et par leur période d'activité sur l'année :

ETPT = Effectifs physiques \* quotité de temps de travail \* période d'activité dans l'année

Exemple : un agent à temps plein (quotité de travail = 100 %) présent toute l'année correspond à 1 ETPT ; un agent à temps partiel, à 80 % (quotité de travail = 80 %) présent toute l'année correspond à 0,8 ETPT ; un agent à temps partiel, à 80 % (quotité de travail = 80 %) présent la moitié de l'année (ex : CDD de 6 mois, recrutement à mi-année) correspond à 0,4 ETPT (0,8 \* 6 / 12).

(5) Par exemple : emplois dont les missions ne correspondent pas à un cadre d'emploi existant.

IV – ANNEXES	IV
AUTRES ELEMENTS D'INFORMATIONS – ETAT DU PERSONNEL AU 01/01/N	C1.1

## C1.1 – ETAT DU PERSONNEL AU 01/01/N (suite)

AGENTS NON TITULAIRES EN FONCTION AU 01/01/N	CATEGORIES (1)	SECTEUR (2)	REMUNERATION (3)		CONTRAT	
			Indice (8)	Euros	Fondement du contrat (4)	Nature du contrat (5)
Agents occupant un emploi permanent (6)				0,00		
Agents occupant un emploi non permanent (7)				0,00		
TOTAL GENERAL				0,00		

(1) CATEGORIES: A, B et C.

(2) SECTEUR ADM : Administratif.  
 TECH : Technique.  
 URB : Urbanisme (dont aménagement urbain).  
 S : Social.  
 MS : Médico-social.  
 MT : Médico-technique.  
 SP : Sportif.  
 CULT : Culturel.  
 ANIM : Animation.  
 POL : Police.  
 POMP : Sapeurs-pompiers.  
 X : Emplois non cités.

(3) REMUNERATION : Référence à un indice brut (indiquer le niveau de l'indice brut) de la fonction publique ou en euros annuels bruts (indiquer l'ensemble des éléments de la rémunération brute annuelle).

(4) CONTRAT : Motif du contrat (code général de la fonction publique - CGFP) :

- 332-23-1° : Accroissement temporaire d'activité pour une durée maximale de douze mois.
- 332-23-2° : Accroissement saisonnier d'activité pour une durée maximale de six mois.
- 332-24 : Contrat de projet pour une durée minimale d'un an et une durée maximale fixée par les parties dans la limite de six ans
- 332-13 : Remplacement d'un fonctionnaire autorisé à servir à temps partiel ou indisponible.
- 332-14 : Vacance temporaire d'un emploi.
- 332-8-1° : Absence de cadre d'emplois de fonctionnaires susceptibles d'assurer les fonctions correspondantes.
- 332-8-2° : Justifié par les besoins des services ou la nature des fonctions, sous réserve qu'aucun fonctionnaire territorial n'a pu être recruté dans les conditions prévues par le CGFP.
- 332-8-3° : Communes de moins de 1 000 habitants et groupements de communes regroupant moins de 15 000 habitants.
- 332-8-4° : Communes nouvelles issues de fusion de communes de moins de 1 000 habitants, pendant trois ans suivant la création, et le cas échéant, jusqu'au premier renouvellement du conseil municipal.
- 332-8-5° : Autres collectivités territoriales ou établissements mentionnés à l'article L. 4, pour les emplois dont la quotité de temps de travail est inférieure à 50 %.
- 332-8-6° : Emplois des communes (- 2 000 hab.) et des groupements de communes (-10 000 hab.) dont la création ou suppression dépend de la décision d'une autorité.
- 327-5 : Contractuel territorial sur emploi permanent - peut être nommé en qualité de fonctionnaire stagiaire par l'autorité territoriale.
- 332-10 : Contrat à durée indéterminée en application de l'article L. 332-8 avec un agent contractuel territorial qui justifie d'une durée de services publics de six ans au moins.
- 332-11 : Contrat à durée indéterminée lorsque l'agent contractuel territorial concerné remplit avant l'échéance de son contrat les conditions d'ancienneté mentionnées à l'article L. 332-10.
- 326\_352 : Modalités particulières : recrutement sans concours, parcours d'accès à la fonction publique, personnes en situation de handicap (CGFP art. L326 et L.352).
- 343-1\_343-3 : Emplois supérieurs de la fonction publique territoriale (emplois fonctionnels de direction).
- 333-1\_333-10 : Collaborateurs de cabinet.
- 333-12 : Collaborateurs de groupes d'élus.
- A : Autres.

(5) Indiquer si l'agent contractuel est titulaire d'un contrat à durée déterminée (CDD) ou d'un contrat à durée indéterminée (CDI). Les contrats particuliers devront être labellisés « A / autres » et feront l'objet d'une précision (ex : « contrats aidés »).

(6) Occupent un emploi permanent de la fonction publique territoriale, les agents non titulaires recrutés sur le fondement des articles 332-8, 332-13, 332-14, 326, 352 du CGFP, ainsi que les agents qui sont titulaires d'un contrat à durée indéterminée pris sur le fondement des articles 327-5, 332-10 et 332-11 du CGFP.

(7) Occupent un emploi non permanent de la fonction publique territoriale, les agents non titulaires recrutés sur le fondement des articles 332-23, 332-24, 333-1 à 333-10 et 333-12.

(8) Si un contrat fixe comme référence de rémunération un traitement hors échelle, il convient de mentionner le chevron conformément à l'article 6 décret 85-1148 du 20 octobre 1985.

<b>IV – ANNEXES</b>	<b>IV</b>
<b>AUTRES ELEMENTS D'INFORMATIONS</b>	
<b>LISTE DES ORGANISMES DANS LESQUELS A ETE PRIS UN ENGAGEMENT FINANCIER</b>	<b>C2</b>

**C2 – LISTES DES ORGANISMES DANS LESQUELS A ETE PRIS UN ENGAGEMENT FINANCIER (articles L. 2313-1 et L. 2313-1-1 du CGCT)**

Les documents financiers et comptables de ces organismes sont mis à la disposition du public à Lieu de mise à disposition (1). Toute personne a le droit de demander communication.

<b>La nature de l'engagement (2)</b>	<b>Nom de l'organisme</b>	<b>Raison sociale de l'organisme</b>	<b>Nature juridique de l'organisme</b>	<b>Montant de l'engagement</b>
<u>Délégation de service public (3)</u>				
<u>Garantie ou cautionnement d'un emprunt</u>				
<u>Autres</u>				

(1) Hôtel de ville pour les communes et siège de l'établissement pour les EPCI, syndicat, etc. et autres lieux publics désignés par la commune ou l'établissement.

(2) Indiquer la date de la décision (délibérations, contrats ou décisions de l'exécutif).

(3) Préciser la nature de la délégation (concession, affermage, régie intéressée, ...).

<b>IV – ANNEXES</b>	<b>IV</b>
<b>ARRETE ET SIGNATURES</b>	<b>D</b>

Nombre de membres en exercice : 0

Nombre de membres présents : 0

Nombre de suffrages exprimés : 0

VOTES :

Pour : 0

Contre : 0

Abstentions : 0

Date de convocation :

Présenté par (1) ,

A le

(1) ,

Délibéré par l'assemblée (2), réunie en session

A , le

Les membres de l'assemblée délibérante (2),(3),

---

Certifié exécutoire par (1) , compte tenu de la transmission en préfecture, le , et de la publication le

A ,le

(1) Indiquer le « président du conseil d'administration » ou l'exécutif de la collectivité de rattachement : maire, président du conseil général,...

(2) L'assemblée délibérante étant : .

(3) L'ajout des signataires est désormais facultatif.



VILLE DE SOORTS-HOSSEGOR  
DEPARTEMENT DES LANDES

## Extrait du registre des délibérations du Conseil Municipal

Séance du 8 mars 2024

### Délibération n°240308-05-05 : Budget primitif exercice 2024 : budget lotissement les Barthes

L'an deux mille vingt-quatre, le huit mars à dix-neuf heures, le conseil municipal de la Commune de SOORTS-HOSSEGOR, dûment convoqué le deux mars deux mille vingt-quatre, s'est réuni en séance ordinaire au nombre prescrit par la loi, à la salle du conseil municipal, à la mairie de Hossegor, sous la présidence de Christophe VIGNAUD, Maire.

#### Nombre de conseillers

En exercice : 27

Présents : 20

Votants : 24

**Présents** : Christophe VIGNAUD, Maëlle DUBOSC-PAYSAN, Alain CLAVERIE, Mathilde VINTROU, Edouard DUPOUY, Michel VILLEGGER, Céline LUNARDELLI, André JAKUBIEC, Véronique CAZAVANT, Patrice BIANCONE, Myriam LANGLOIS, Caroline CHABRES DUC, Sandrine BOMPAS, Gaëtane ARICKX, Paul GONÇALVES, Quentin BENCHETRIT, Jean-Marc LEROY, Henri ARBEILLE, Lionel BARBERIS, Catherine CERIZAY-MONTAUT, Christian DUCAMP.

**Absents représentés** : Oriane RUVAL a donné procuration à Céline LUNARDELLI, Jean BELLOCQ a donné procuration à Edouard DUPOUY, Caroline CABANAC-ESCANDE a donné procuration à Catherine CERIZAY-MONTAUT, Emmanuelle BESCHERON a donné procuration à Christian DUCAMP

**Absents non représentés** : Quentin BENCHETRIT, Elsa BECKER, Mathieu PARAILLOUS

**Secrétaire de séance** : Maëlle DUBOSC-PAYSAN

**VU** le Code Général des Collectivités Territoriales,

**VU** l'instruction budgétaire et comptable M57,

**VU** La délibération du Conseil Municipal en date du 9 décembre 2022 adoptant la nomenclature budgétaire et comptable M57 au 1<sup>er</sup> janvier 2023,

**VU** le débat d'orientation budgétaire tenu lors de la séance du conseil municipal du 19 janvier 2024,

**VU** la délibération n°240308-03-05 du 8 mars 2024 portant vote des affectations des résultats du budget lotissement les Barthes pour l'exercice 2023,

Monsieur le Maire et Monsieur Édouard DUPOUY, adjoint au maire en charge des finances, sur proposition de la commission municipale « Finances » qui s'est réunie le 5 février 2024, présentent le budget primitif du budget lotissement les Barthes, pour l'exercice 2024.

***Après en avoir délibéré,***

***Avec 18 voix pour***

***4 votes contre (H. ARBEILLE, L. BARBERIS, C. CERIZAY-MONTAUT, C. DUCAMP)***

***Et 2 abstentions (E. BESCHERON, C. CABANAC-ESCANDE,)***

***Le Conseil Municipal,***

**APPROUVE** le budget primitif 2024 du budget lotissement les Barthes, chapitre par chapitre, les votes étant répertoriés dans le document joint.

La balance du Budget Primitif 2024 du budget lotissement les Barthes se résume comme suit :

	DEPENSES	RECETTES
FONCTIONNEMENT	1 964 179,46 €	1 964 179,46 €
INVESTISSEMENT	1 914 179,46 €	1 914 179,46 €
<b>TOTAL</b>	<b>3 878 358,92 €</b>	<b>3 878 358,92 €</b>

**PREND ACTE** que la présente délibération peut faire l'objet de recours devant le Tribunal Administratif de Pau dans un délai de deux mois à compter de sa réception par le représentant de l'État dans le département et de sa publication. Tout citoyen justiciable pourra saisir le tribunal administratif par dépôt de sa requête sur le site [www.telerecours.fr](http://www.telerecours.fr), par l'envoi de la requête sur papier ou le dépôt sur place au tribunal.

Le Maire

- ✓ certifie, sous sa responsabilité, le caractère exécutoire de cet acte qui sera affiché au siège de la collectivité
- ✓ informe que la présente délibération peut faire l'objet d'un recours pour excès de pouvoir devant le Tribunal Administratif dans le délai de deux mois à compter de sa publication et de sa réception par le représentant de l'État

Fait et délibéré les jours mois et an que dessus,

Au registre suivent les signatures,

Pour extrait certifié conforme,

A SOORTS-HOSSEGOR, le 8 mars 2024

Le secrétaire de séance,



**Maëlle DUBOSC-PAYSAN**

Le Maire,



**Christophe VIGNAUD**

**REPUBLIQUE FRANÇAISE**

**LES BARTHES : COMMUNE DE SOORTS-HOSSEGOR (1)**

AGREGE AU BUDGET PRINCIPAL DE COMMUNE DE SOORTS-HOSSEGOR (2)

Numéro SIRET : 21400304800227

POSTE COMPTABLE : SAINT VINCENT DE TYROSSE

**M. 57**

**Budget primitif**

**Voté par nature**

BUDGET : LOTISSEMENT LES BARTHES (3)

ANNEE 2024

(1) Indiquer soit le nom de la collectivité, soit le libellé de l'établissement, soit le nom du syndicat mixte relevant de l'article L. 5721-2 du CGCT.

(2) A compléter s'il s'agit d'un budget annexe.

(3) Indiquer le budget concerné : budget principal ou libellé du budget annexe.



# Sommaire

## I - Informations générales

A - Informations statistiques, fiscales et financières	4
B - Modalités de vote du budget	5
C1 - Exécution du budget de l'exercice précédent - Résultats	6
C2 - Exécution du budget de l'exercice précédent - RAR Dépenses	7
C3 - Exécution du budget de l'exercice précédent - RAR Recettes	8

## II - Présentation générale du budget

A - Vue d'ensemble - Vote et reports	9
B1 - Présentation des AP votées	10
B2 - Présentation des AE votées	11
C1 - Equilibre financier du budget - Investissement	12
C2 - Equilibre financier du budget - Fonctionnement	15
D1 - Balance générale - Dépenses	17
D2 - Balance générale - Recettes	19

## III - Vote du budget

A - Section d'investissement - Vue d'ensemble	21
A1 - Section d'investissement - Dépenses - Détail par article	25
A2.1 - Section d'investissement - Dépenses - Vue d'ensemble des opérations d'équipement	27
A2.2 - Section d'investissement - Dépenses - Détail des opérations d'équipement gérées en AP	28
A2.3 - Section d'investissement - Dépenses - Détail des opérations d'équipement gérées hors AP	29
A3 - Section d'investissement - Recettes - Détail par article	30
B - Section de fonctionnement - Vue d'ensemble	31
B1 - Section de fonctionnement - Dépenses - Détail par article	34
B2 - Section de fonctionnement - Recettes - Détail par article	36

## IV - Annexes

### A - Présentation croisée

A1 - Section d'investissement - Vue d'ensemble	38
A1.01 - Opérations non ventilables	41
A1.900 - Fonction 0 - Services généraux	42
A1.900-5 - Fonction 0-5 - Gestion des fonds européens	45
A1.901 - Fonction 1 - Sécurité	46
A1.902 - Fonction 2 - Enseignement, formation professionnelle et apprentissage	47
A1.903 - Fonction 3 - Culture, vie sociale, jeunesse, sports et loisirs	50
A1.904 - Fonction 4 - Santé et action sociale (hors RSA)	53
A1.904-4 - Fonction 4-4 - RSA	56
A1.905 - Fonction 5 - Aménagement des territoires et habitat	57
A1.906 - Fonction 6 - Action économique	60
A1.907 - Fonction 7 - Environnement	62
A1.908 - Fonction 8 - Transports	65
A2 - Section de fonctionnement - Vue d'ensemble	Sans Objet
A2.01 - Opérations non ventilables	Sans Objet
A2.930 - Fonction 0 - Services généraux	69
A2.930-5 - Fonction 0-5 - Gestion des fonds européens	72
A2.931 - Fonction 1 - Sécurité	73
A2.932 - Fonction 2 - Enseignement, formation professionnelle et apprentissage	74
A2.933 - Fonction 3 - Culture, vie sociale, jeunesse, sports et loisirs	77
A2.934 - Fonction 4 - Santé et action sociale (hors APA et RSA/Régularisation de RMI)	80
A2.934-3 - Fonction 4-3 - APA	83
A2.934-4 - Fonction 4-4 - RSA/Régularisation de RMI	84
A2.935 - Fonction 5 - Aménagement des territoires et habitat	85
A2.936 - Fonction 6 - Action économique	88
A2.937 - Fonction 7 - Environnement	90
A2.938 - Fonction 8 - Transports	93

### B - Annexes patrimoniales

B1.1 - Etat de la dette - Détail des crédits de trésorerie	97
B1.2 - Etat de la dette - Répartition par nature de dette	98
B1.3 - Etat de la dette - Répartition par structure de taux	102
B1.4 - Etat de la dette - Typologie de la répartition de l'encours	103

B1.5 - Etat de la dette - Détail des opérations de couverture	104
B1.6 - Etat de la dette - Dette pour financer l'emprunt d'un autre organisme	106
B1.7 - Etat de la dette - Autres dettes	107
B2 - Méthodes utilisées pour les amortissements	108
B3.1 - Etat des provisions constituées	Sans Objet
B3.2 - Etalement des provisions	Sans Objet
B4 - Etat des charges transférées	Sans Objet
B5 - Détail des chapitres d'opérations pour comptes de tiers	Sans Objet
B6 - Prêts	Sans Objet
B7.1 - Etat synthétique des engagements donnés	Sans Objet
B7.2 - Etat synthétique des engagements reçus	Sans Objet
B7.3 - Etat des emprunts garantis	Sans Objet
B7.4 - Calcul du ratio d'endettement relatif aux emprunts garantis	Sans Objet
B7.5 - Etat des contrats de crédit-bail	Sans Objet
B7.6 - Etat des marchés de partenariat	Sans Objet
B7.7 - Etat des recettes grevées d'affectation spéciale	Sans Objet
B7.8 - Autres engagements donnés	Sans Objet
B7.9 - Autres engagements reçus	Sans Objet
B8 - Subventions versées	Sans Objet
B9 - Etat du personnel	109
B10 - Liste des organismes dans lesquels la collectivité a pris un engagement financier	Sans Objet
B11.1 - Liste des organismes de regroupement	111
B11.2 - Liste des établissements publics créés	Sans Objet
B11.3 - Liste des services individualisés dans un budget annexe	Sans Objet

## C - Annexes budgétaires

C1.1 - Equilibre budgétaire	112
C1.2 - Equilibre budgétaire - Dépenses	113
C1.3 - Equilibre budgétaire - Recettes	Sans Objet

## D - Autres éléments d'information

D1 - Liste des services assujettis à la TVA et non érigés en budget annexe	Sans Objet
D2.1 - Services ferroviaires régionaux des voyageurs - Volet 1 : Budget	Sans Objet
D2.2 - Services ferroviaires régionaux des voyageurs - Volet 2 : Compte d'exploitation	Sans Objet
D3 - Décisions en matière de taux	Sans Objet
D4.1 - Etats de la répartition de la TEOM - Investissement	Sans Objet
D4.2 - Etats de la répartition de la TEOM - Fonctionnement	Sans Objet
D5.1 - Etats des dépenses et recettes des services d'eau et d'assainissement - Fonctionnement (2)	Sans Objet
D5.2 - Etats des dépenses et recettes des services d'eau et d'assainissement - Investissement (2)	Sans Objet

## V - Arrêté et signatures

A - Arrêté et signatures	114
--------------------------	-----

Préciser, pour chaque annexe, si l'état est joint ou sans objet.

 Dans l'ensemble des tableaux, les cases grisées ne doivent pas être remplies.

Conformément à l'instruction budgétaire et comptable, il convient de mentionner que :

dans la présentation croisée, la rubrique fonctionnelle 01 – Opérations non ventilables comprend les impôts et taxes non affectés, les dotations et participations, la dette et les opérations financières, les opérations patrimoniales en investissement, les frais de fonctionnement des groupes d'élus en fonctionnement ;  
*les opérations d'ordre doivent figurer en italique.*

(1) A utiliser également par les collectivités de moins de 3500 habitants qui mobiliseraient des AP-AE régies par l'article L.5217-10-7 du CGCT après avoir adopté un règlement budgétaire et financier conformément à l'article L. 5217-10-9. Si la collectivité opte pour ce régime, la collectivité ne renseigne pas les annexes C2.1 et C2.2 de la partie IV « Annexes ». Les projets de dotations d'AP-AE inscrits sur les annexes B1 et B2 de la partie II apparaissent alors dans les états de la partie III « Vote du budget », sinon les montants dans les champs AP-AE sont par convention de 0.

(2) Cet état ne peut être produit que par les communes dont la population est inférieure à 500 habitants et qui gèrent les services de distribution de l'eau potable et d'assainissement sous forme de régie simple sans budget annexe (art. L. 2221-11 du CGCT)

I – INFORMATIONS GENERALES	I
INFORMATIONS STATISTIQUES, FISCALES ET FINANCIERES	A

Informations statistiques	
	Valeurs
Population totale	0

Informations fiscales (N-2)	
	Collectivité
Indicateur de ressources fiscales ou potentiel fiscal par habitant (1)	0.00

Informations financières – ratios		Valeurs
1	Dépenses réelles de fonctionnement / population	0.00
2	Recettes réelles de fonctionnement / population	0.00
3	Dépenses d'équipement brut / population	0.00
4	Encours de dette / population (2) (3)	0.00
5	DGF / population	0.00
6	Dépenses de personnel / dépenses réelles de fonctionnement (4)	0.00
7	Dépenses réelles de fonctionnement et remboursement annuel de la dette en capital / recettes réelles de fonctionnement (4)	0.00
8	Dépenses d'équipement brut / recettes réelles de fonctionnement	0.00
9	Encours de la dette / recettes réelles de fonctionnement (2) (3) (4)	0.00
10	Epargne brute / recettes réelles de fonctionnement (2) (4)	

(1) A renseigner selon les dispositions législatives et réglementaires applicables à la collectivité. Informations comprises dans la fiche de répartition de la DGF de l'exercice N-1, établie sur la base des informations N-2 (transmise par les services préfectoraux).

(2) Les ratios s'appuyant sur l'encours de la dette se calculent à partir du montant de la dette au 1<sup>er</sup> janvier N.

(3) L'encours de dette doit comprendre les avances remboursables consenties au titre de l'article 25 de la loi n° 2020-935 du 30 juillet 2020 de finances rectificative pour 2020, portant attribution des avances remboursables sur les recettes fiscales prévues aux articles 1594 A et 1595 du code général des impôts

(4) Pour les syndicats mixtes, seules ces données sont à renseigner.

I – INFORMATIONS GENERALES	I
MODALITES DE VOTE DU BUDGET	B

I – L'assemblée délibérante décide de voter le présent budget :

- au niveau du chapitre (1) pour la section d'investissement ;
- au niveau du chapitre (1) pour la section de fonctionnement ;
- sans (2) vote formel sur les chapitres « opérations d'équipement » ;
- avec (2) vote formel sur chacun des chapitres.

La liste des articles spécialisés sur lesquels l'ordonnateur ne peut procéder à des virements d'article à article est la suivante :

II – En l'absence de mention au paragraphe I ci-dessus, le budget est réputé voté par chapitre, sans vote formel sur chacun des chapitres, en fonctionnement et en investissement sans vote formel pour les chapitres « opération d'équipement ».

III – Conformément à l'article L. 5217-10-6 du CGCT, l'assemblée délibérante autorise le président à opérer des virements de crédits de paiement de chapitre à chapitre, à l'exclusion des crédits relatifs aux dépenses de personnel, dans les limites suivantes (3) :

- Fonctionnement : %
- Investissement : %

IV – En l'absence de mention au paragraphe III ci-dessus, le président est réputé ne pas avoir reçu l'autorisation de l'assemblée délibérante de pratiquer des virements de crédits de paiement de chapitre à chapitre.

V – Les provisions sont (4).

VI – La comparaison s'effectue par rapport au budget primitif (5) de l'exercice précédent.

VII – Le présent budget a été voté avec reprise des résultats de l'exercice N-1 après le vote du compte administratif (6).

(1) A compléter par « du chapitre » ou « de l'article ».

(2) Indiquer « avec » ou « sans ».

(3) Au maximum dans la limite de 7,5% des dépenses réelles de chaque section.

(4) A compléter par un seul des deux choix suivants, selon les dispositions législatives et réglementaires applicables à la collectivité :

- semi budgétaire ;

- budgétaire par délibération N°... du ...

(5) Indiquer « primitif » ou « cumulé ». Budget cumulé = BP + BS + DM.

(6) A compléter par un seul des trois choix suivants :

- sans reprise des résultats de l'exercice N-1 ;
- avec reprise des résultats de l'exercice N-1 après le vote du compte administratif ;
- avec reprise anticipée des résultats de l'exercice N-1.

<b>I – INFORMATIONS GENERALES</b>	<b>I</b>
<b>EXECUTION DU BUDGET DE L'EXERCICE PRECEDENT – RESULTATS (1)</b>	<b>C1</b>

	<b>RESULTAT DE L'EXERCICE N-1</b>			
	<b>Dépenses</b>	<b>Recettes</b>	<b>Solde d'exécution ou résultat reporté</b>	<b>Résultat ou solde (A) (2)</b>
<b>TOTAL DU BUDGET</b>	1 864 179,46	1 914 179,46	-782 089,73	A1 -732 089,73
<b>Investissement</b>	932 089,73	932 089,73	(3) -932 089,73	A2 -932 089,73
<b>Fonctionnement</b>	932 089,73	982 089,73	(4) 150 000,00	A3 200 000,00

	<b>RESTES A REALISER N-1</b>		
	<b>Dépenses</b>	<b>Recettes</b>	<b>Solde (B)</b>
<b>TOTAL des RAR</b>	I + II 0,00	III + IV 0,00	B1 0,00
<b>Investissement</b>	I 0,00	III 0,00	B2 0,00
<b>Fonctionnement</b>	II 0,00	IV 0,00	B3 0,00

		<b>RESULTAT CUMULE = (A) + (B) (5)</b>
<b>TOTAL</b>	<b>A1 + B1</b>	-732 089,73
<b>Investissement</b>	<b>A2 + B2</b>	-932 089,73
<b>Fonctionnement</b>	<b>A3 + B3</b>	200 000,00

(1) État à compléter uniquement en cas de reprise des résultats de l'exercice N-1 après le vote du compte administratif ou en cas de reprise anticipée des résultats de l'exercice N-1.

(2) Indiquer le signe – si dépenses > recettes, et + si recettes > dépenses.

(3) Solde d'exécution de N-2 reporté sur la ligne budgétaire 001 du compte administratif N-1. Indiquer le signe – si dépenses > recettes, et + si recettes > dépenses.

(4) Résultat de fonctionnement reporté sur la ligne budgétaire 002 du compte administratif N-1. Indiquer le signe – si déficitaire, et + si excédentaire.

(5) Indiquer le signe – si déficit et + si excédent.

<b>I – INFORMATIONS GENERALES</b>	<b>I</b>
<b>EXECUTION DU BUDGET DE L'EXERCICE PRECEDENT – RAR DEPENSES</b>	<b>C2</b>

**DETAIL DES RESTES A REALISER N-1 EN DEPENSES (1)**

Chap. / art. (2)	Libellé	Dépenses engagées non mandatées
<b>SECTION D'INVESTISSEMENT – TOTAL</b>		(I) <b>0,00</b>
018	RSA	0,00
10	Dotations, fonds divers et réserves	0,00
13	Subventions d'investissement (3)	0,00
16	Emprunts et dettes assimilées	0,00
18	Cpte de liaison : affectation (BA,régie)	0,00
20	Immobilisations incorporelles (sauf le 204) (3)	0,00
204	Subventions d'équipement versées (3) (5)	0,00
21	Immobilisations corporelles (3)	0,00
22	Immobilisations reçues en affectation (3)	0,00
23	Immobilisations en cours (sauf 2324) (3)	0,00
26	Participations et créances rattachées	0,00
27	Autres immobilisations financières (3)	0,00
45	Chapitres d'opérations pour compte de tiers	0,00
<b>SECTION DE FONCTIONNEMENT – TOTAL</b>		(II) <b>0,00</b>
011	Charges à caractère général (4)	0,00
012	Charges de personnel et frais assimilés (4)	0,00
014	Atténuations de produits	0,00
016	APA	0,00
017	RSA / Régularisations de RMI	0,00
65	Autres charges de gestion courante (4)	0,00
6586	Frais fonctionnement des groupes d'élus	0,00
66	Charges financières	0,00
67	Charges spécifiques (4)	0,00

(1) Il s'agit des restes à réaliser établis conformément à la comptabilité d'engagement annuelle. A servir uniquement en cas de reprise des résultats de l'exercice précédent, soit après le vote du compte administratif, soit en cas de reprise anticipée des résultats.

Les restes à réaliser de la section de fonctionnement correspondent : en dépenses, aux dépenses engagées non mandatées et non rattachées telles qu'elles ressortissent de la comptabilité des engagements ; et en recettes, aux recettes certaines n'ayant pas donné lieu à l'émission d'un titre et non rattachées.

Les restes à réaliser de la section d'investissement correspondent : en dépenses, aux dépenses engagées non mandatées au 31/12 de l'exercice précédent telles qu'elles ressortissent de la comptabilité des engagements ; et en recettes, aux recettes certaines n'ayant pas donné lieu à l'émission d'un titre au 31/12 de l'exercice précédent.

(2) Suivant le niveau de vote retenu par l'assemblée délibérante.

(3) Hors dépenses imputées au chapitre 018.

(4) Hors dépenses imputées aux chapitres 016 et 017.

(5) Le chapitre 204 « Subventions d'équipement versées » est un chapitre globalisé regroupant les comptes 204 et 2324.

<b>I – INFORMATIONS GENERALES</b>	<b>I</b>
<b>EXECUTION DU BUDGET DE L'EXERCICE PRECEDENT – RAR RECETTES</b>	<b>C3</b>

**DETAIL DES RESTES A REALISER N-1 EN RECETTES (1)**

<b>Chap. / art. (2)</b>	<b>Libellé</b>	<b>Titres restant à émettre</b>
<b>SECTION D'INVESTISSEMENT – TOTAL</b>		<b>(III) 0,00</b>
<b>018</b>	<b>RSA</b>	<b>0,00</b>
<b>024</b>	<b>Produits des cessions d'immobilisations</b>	<b>0,00</b>
<b>10</b>	<b>Dotations, fonds divers et réserves</b>	<b>0,00</b>
<b>13</b>	<b>Subventions d'investissement (reçues) (3)</b>	<b>0,00</b>
<b>16</b>	<b>Emprunts et dettes assimilées</b>	<b>0,00</b>
<b>18</b>	<b>Cpte de liaison : affectation (BA,régie)</b>	<b>0,00</b>
<b>20</b>	<b>Immobilisations incorporelles (sauf 204) (3)</b>	<b>0,00</b>
<b>204</b>	<b>Subventions d'équipement versées (3) (5)</b>	<b>0,00</b>
<b>21</b>	<b>Immobilisations corporelles (3)</b>	<b>0,00</b>
<b>22</b>	<b>Immobilisations reçues en affectation (3)</b>	<b>0,00</b>
<b>23</b>	<b>Immobilisations en cours (sauf 2324) (3)</b>	<b>0,00</b>
<b>26</b>	<b>Participations et créances rattachées</b>	<b>0,00</b>
<b>27</b>	<b>Autres immobilisations financières (3)</b>	<b>0,00</b>
<b>45</b>	<b>Chapitres d'opérations pour compte de tiers</b>	<b>0,00</b>
<b>SECTION DE FONCTIONNEMENT – TOTAL</b>		<b>(IV) 0,00</b>
<b>70</b>	<b>Prod. services, domaine, ventes diverses</b>	<b>0,00</b>
<b>73</b>	<b>Impôts et taxes</b>	<b>0,00</b>
<b>731</b>	<b>Fiscalité locale</b>	<b>0,00</b>
<b>74</b>	<b>Dotations et participations (4)</b>	<b>0,00</b>
<b>75</b>	<b>Autres produits de gestion courante (4)</b>	<b>0,00</b>
<b>013</b>	<b>Atténuations de charges (4)</b>	<b>0,00</b>
<b>016</b>	<b>APA</b>	<b>0,00</b>
<b>017</b>	<b>RSA / Régularisations de RMI</b>	<b>0,00</b>
<b>76</b>	<b>Produits financiers</b>	<b>0,00</b>
<b>77</b>	<b>Produits spécifiques (4)</b>	<b>0,00</b>

(1) Il s'agit des restes à réaliser établis conformément à la comptabilité d'engagement annuelle. A servir uniquement en cas de reprise des résultats de l'exercice précédent, soit après le vote du compte administratif, soit en cas de reprise anticipée des résultats.

Les restes à réaliser de la section de fonctionnement correspondent : en dépenses, aux dépenses engagées non mandatées et non rattachées telles qu'elles ressortissent de la comptabilité des engagements ; et en recettes, aux recettes certaines n'ayant pas donné lieu à l'émission d'un titre et non rattachées.

Les restes à réaliser de la section d'investissement correspondent : en dépenses, aux dépenses engagées non mandatées au 31/12 de l'exercice précédent telles qu'elles ressortissent de la comptabilité des engagements ; et en recettes, aux recettes certaines n'ayant pas donné lieu à l'émission d'un titre au 31/12 de l'exercice précédent.

(2) Suivant le niveau de vote retenu par l'assemblée délibérante.

(3) Hors recettes imputées au chapitre 018.

(4) Hors recettes imputées aux chapitres 016 et 017.

(5) Le chapitre 204 « Subventions d'équipement versées » est un chapitre globalisé regroupant les comptes 204 et 2324.

II – PRESENTATION GENERALE DU BUDGET		II
VUE D'ENSEMBLE DU BUDGET – VOTE ET REPORTS		A

		DEPENSES	RECETTES
VOTE	Crédits d'investissement votés au titre du présent budget (y compris le compte 1068)	982 089,73	1 914 179,46
+		+	+
REPORTS	Restes à réaliser de l'exercice précédent (RAR N-1) (1)	0,00	0,00
	001 Solde d'exécution de la section d'investissement reporté (1)	(si solde négatif) 932 089,73	(si solde positif) 0,00
=		=	=
Total de la section d'investissement (2)		1 914 179,46	1 914 179,46

		DEPENSES	RECETTES
VOTE	Crédits de fonctionnement votés au titre du présent budget	1 964 179,46	1 764 179,46
+		+	+
REPORTS	Restes à réaliser de l'exercice précédent (RAR N-1) (1)	0,00	0,00
	002 Résultat de fonctionnement reporté (1)	(si déficit) 0,00	(si excédent) 200 000,00
=		=	=
Total de la section de fonctionnement (3)		1 964 179,46	1 964 179,46
TOTAL DU BUDGET (4)		3 878 358,92	3 878 358,92

(1) A servir uniquement en cas de reprise des résultats de l'exercice précédent, soit après le vote du compte administratif, soit en cas de reprise anticipée des résultats.

Les restes à réaliser de la section de fonctionnement correspondent : en dépenses, aux dépenses engagées non mandatées et non rattachées telles qu'elles ressortissent de la comptabilité des engagements ; et en recettes, aux recettes certaines n'ayant pas donné lieu à l'émission d'un titre et non rattachées.

Les restes à réaliser de la section d'investissement correspondent : en dépenses, aux dépenses engagées non mandatées au 31/12 de l'exercice précédent telles qu'elles ressortissent de la comptabilité des engagements ; et en recettes, aux recettes certaines n'ayant pas donné lieu à l'émission d'un titre au 31/12 de l'exercice précédent.

(2) Total de la section d'investissement = RAR + solde d'exécution reporté + crédits d'investissement votés.

(3) Total de la section de fonctionnement = RAR + résultat reporté + crédits de fonctionnement votés.

(4) Total du budget = total de la section de fonctionnement + total de la section d'investissement.



<b>II – PRESENTATION GENERALE DU BUDGET</b>	<b>II</b>
<b>PRESENTATION DES AP VOTEES</b>	<b>B1</b>

AUTORISATION DE PROGRAMME (1)		Chapitre(s)	Montant
Numéro	Libellé		
TOTAL			

<b>« AP de dépenses imprévues » (2)</b>	<b>020</b>	<b>0,00</b>
---	------------	-------------

<b>TOTAL GENERAL</b>	<b>0,00</b>
----------------------	-------------

(1) Il s'agit des AP nouvelles qui sont votées lors de la séance d'adoption du budget. Cela concerne des AP relatives à de nouvelles programmations pluriannuelles mais également des AP modifiant un stock d'AP existant.

(2) L'assemblée peut voter des AP de « dépenses imprévues ». Leur montant est limité à 2 % des dépenses réelles de la section correspondante. En fin d'exercice, ces AP sont automatiquement annulées si elles n'ont pas été engagées.

<b>II – PRESENTATION GENERALE DU BUDGET</b>	<b>II</b>
<b>PRESENTATION DES AE VOTEES</b>	<b>B2</b>

AUTORISATION D'ENGAGEMENT (1)		Chapitre(s)	Montant
Numéro	Libellé		
TOTAL			

<b>« AE de dépenses imprévues » (2)</b>	<b>022</b>	<b>0,00</b>
---	------------	-------------

<b>TOTAL GENERAL</b>	<b>0,00</b>
----------------------	-------------

(1) Il s'agit des AE nouvelles qui sont votées lors de la séance d'adoption du budget. Cela concerne des AE relatives à de nouveaux engagements pluriannuels mais également des AE modifiant un stock d'AE existant.

(2) L'assemblée peut voter des AE de « dépenses imprévues ». Leur montant est limité à 2 % des dépenses réelles de la section correspondante. En fin d'exercice, ces AE sont automatiquement annulées si elles n'ont pas été engagées.

II – PRESENTATION GENERALE DU BUDGET	II
EQUILIBRE FINANCIER DU BUDGET – SECTION D'INVESTISSEMENT	C1

## DEPENSES D'INVESTISSEMENT

Chap.	Libellé	Pour mémoire, budget précédent (1)	Restes à réaliser N-1	Propositions nouvelles (2)	Vote de l'assemblée	TOTAL (= RAR + vote)
018	RSA	0,00	0,00	0,00	0,00	0,00
20	Immobilisations incorporelles (sauf le 204) (y compris opérations) (3)	0,00	0,00	0,00	0,00	0,00
204	Subventions d'équipement versées (y compris opérations) (3) (8)	0,00	0,00	0,00	0,00	0,00
21	Immobilisations corporelles (y compris opérations) (3)	0,00	0,00	0,00	0,00	0,00
22	Immobilisations reçues en affectation (y compris opérations) (3) (4)	0,00	0,00	0,00	0,00	0,00
23	Immobilisations en cours (sauf 2324) (y compris opérations) (3)	0,00	0,00	0,00	0,00	0,00
<b>Total des dépenses d'équipement</b>		<b>0,00</b>	<b>0,00</b>	<b>0,00</b>	<b>0,00</b>	<b>0,00</b>
10	Dotations, fonds divers et réserves	0,00	0,00	0,00	0,00	0,00
13	Subventions d'investissement (3)	0,00	0,00	0,00	0,00	0,00
16	Emprunts et dettes assimilées	0,00	0,00	0,00	0,00	0,00
18	Cpte de liaison : affectation (BA,régie) (5)	0,00	0,00	0,00	0,00	0,00
26	Participations et créances rattachées	0,00	0,00	0,00	0,00	0,00
27	Autres immobilisations financières (3)	0,00	0,00	0,00	0,00	0,00
<b>Total des dépenses financières</b>		<b>0,00</b>	<b>0,00</b>	<b>0,00</b>	<b>0,00</b>	<b>0,00</b>
45...	Chapitres d'opérations pour compte de tiers (6)	0,00	0,00	0,00	0,00	0,00
<b>Total des dépenses réelles d'investissement</b>		<b>0,00</b>	<b>0,00</b>	<b>0,00</b>	<b>0,00</b>	<b>0,00</b>

040	Opérations ordre transf. entre sections (7)	982 089,73		982 089,73	982 089,73	982 089,73
041	Opérations patrimoniales (7)	0,00		0,00	0,00	0,00
<b>Total des dépenses d'ordre d'investissement</b>		<b>982 089,73</b>		<b>982 089,73</b>	<b>982 089,73</b>	<b>982 089,73</b>

<b>TOTAL</b>	<b>982 089,73</b>	<b>0,00</b>	<b>982 089,73</b>	<b>982 089,73</b>	<b>982 089,73</b>
--------------	-------------------	-------------	-------------------	-------------------	-------------------

+

<b>D 001 SOLDE D'EXECUTION NEGATIF REPORTE OU ANTICIPE</b>	<b>932 089,73</b>
--	-------------------

=

<b>TOTAL DES DEPENSES D'INVESTISSEMENT CUMULEES</b>	<b>1 914 179,46</b>
---	---------------------

(1) Voir état I-B pour la comparaison par rapport au budget précédent.

(2) Proposition formulée par le président pour l'exercice N.

(3) Hors dépenses imputées au chapitre 018.

(4) En dépenses, le chapitre 22 retrace les travaux d'investissement réalisés sur les biens reçus en affectation. En recette, il retrace, le cas échéant, l'annulation de tels travaux effectués sur un exercice antérieur.

(5) A servir uniquement lorsque la collectivité effectue une dotation initiale en espèces au profit d'un service public non personnalisé qu'elle crée.

(6) Seul le total des opérations pour compte de tiers figure sur cet état (voir le détail en IV-B5).

(7) DF 023 = RI 021 ; DI 040 = RF 042 ; RI 040 = DF 042 ; DI 041 = RI 041.

(8) Le chapitre 204 « Subventions d'équipement versées » est un chapitre globalisé regroupant les comptes 204 et 2324.

<b>II – PRESENTATION GENERALE DU BUDGET</b>	<b>II</b>
<b>EQUILIBRE FINANCIER DU BUDGET – SECTION D'INVESTISSEMENT</b>	<b>C1</b>

**RECETTES D'INVESTISSEMENT**

Chap.	Libellé	Pour mémoire, budget précédent (1)	Restes à réaliser N-1	Propositions nouvelles (2)	Vote de l'assemblée	TOTAL (= RAR + vote)
018	RSA	0,00	0,00	0,00	0,00	0,00
13	Subventions d'investissement (reçues) (sauf le 138) (3)	0,00	0,00	0,00	0,00	0,00
16	Emprunts et dettes assimilées (4)	0,00	0,00	0,00	0,00	0,00
20	Immobilisations incorporelles (sauf le 204) (3)	0,00	0,00	0,00	0,00	0,00
204	Subventions d'équipement versées (3) (13)	0,00	0,00	0,00	0,00	0,00
21	Immobilisations corporelles (3)	0,00	0,00	0,00	0,00	0,00
22	Immobilisations reçues en affectation (3) (5)	0,00	0,00	0,00	0,00	0,00
23	Immobilisations en cours (sauf 2324) (3)	0,00	0,00	0,00	0,00	0,00
<b>Total des recettes d'équipement</b>		<b>0,00</b>	<b>0,00</b>	<b>0,00</b>	<b>0,00</b>	<b>0,00</b>
10	Dotations, fonds divers et réserves (sauf 1068)	0,00	0,00	0,00	0,00	0,00
1068	Excédents de fonctionnement capitalisés (6)	0,00	0,00	0,00	0,00	0,00
138	Autres subventions invest. non transf. (3) (7)	0,00	0,00	0,00	0,00	0,00
16	Emprunts et dettes assimilées	0,00	0,00	0,00	0,00	0,00
18	Cpte de liaison : affectation (BA,régie) (8)	0,00	0,00	0,00	0,00	0,00
26	Participations et créances rattachées	0,00	0,00	0,00	0,00	0,00
27	Autres immobilisations financières (3)	0,00	0,00	0,00	0,00	0,00
024	Produits des cessions d'immobilisations	0,00	0,00	0,00	0,00	0,00
<b>Total des recettes financières</b>		<b>0,00</b>	<b>0,00</b>	<b>0,00</b>	<b>0,00</b>	<b>0,00</b>
45...	Chapitres d'opérations pour le compte de tiers (9)	0,00	0,00	0,00	0,00	0,00
<b>Total des recettes réelles d'investissement</b>		<b>0,00</b>	<b>0,00</b>	<b>0,00</b>	<b>0,00</b>	<b>0,00</b>

021	Virement de la section de fonctionnement (10)	982 089,73		982 089,73	982 089,73	982 089,73
040	Opérations ordre transf. entre sections (10) (11)	932 089,73		932 089,73	932 089,73	932 089,73
041	Opérations patrimoniales (10)	0,00		0,00	0,00	0,00
<b>Total des recettes d'ordre d'investissement</b>		<b>1 914 179,46</b>		<b>1 914 179,46</b>	<b>1 914 179,46</b>	<b>1 914 179,46</b>

<b>TOTAL</b>	<b>1 914 179,46</b>	<b>0,00</b>	<b>1 914 179,46</b>	<b>1 914 179,46</b>	<b>1 914 179,46</b>
--------------	---------------------	-------------	---------------------	---------------------	---------------------

+

<b>R 001 SOLDE D'EXECUTION POSITIF REPORTE OU ANTICIPE</b>	<b>0,00</b>
--	-------------

=

<b>TOTAL DES RECETTES D'INVESTISSEMENT CUMULEES</b>	<b>1 914 179,46</b>
---	---------------------

**Pour information :**

Il s'agit, pour un budget voté en équilibre, des ressources propres correspondant à l'excédent des recettes réelles de fonctionnement sur les dépenses réelles de fonctionnement. Il sert à financer le remboursement du capital de la dette et les nouveaux investissements de la collectivité.

**AUTOFINANCEMENT PREVISIONNEL DÉGAGÉ PAR  
LA SECTION DE FONCTIONNEMENT (12)**

932 089,73

(1) Voir état I-B pour la comparaison par rapport au budget précédent.

(2) Proposition formulée par le président pour l'exercice N.

(3) Hors recettes imputées au chapitre 018.

(4) Sauf 165, 166 et 16449.

(5) En dépenses, le chapitre 22 retrace les travaux d'investissement réalisés sur les biens reçus en affectation. En recette, il retrace, le cas échéant, l'annulation de tels travaux effectués sur un exercice antérieur.

(6) Le compte 1068 n'est pas un chapitre mais un article du chapitre 10.

(7) Le compte 138 n'est pas un chapitre mais une subdivision du chapitre 13.

(8) A servir uniquement lorsque la collectivité effectue une dotation initiale en espèces au profit d'un service public non personnalisé qu'elle crée.

(9) Seul le total des opérations pour compte de tiers figure sur cet état (voir le détail en IV-B5).

(10) DF 023 = RI 021 ; DI 040 = RF 042 ; RI 040 = DF 042 ; DI 041 = RI 041.

(11) Les comptes 15, 29, 39, 49 et 59 peuvent figurer dans le détail du chapitre si la collectivité a opté pour le régime des provisions budgétaires, conformément aux dispositions législatives et réglementaires applicables.

(12) Solde de l'opération DF 023 + DF 042 – RF 042 ou solde de l'opération RI 021 + RI 040 – DI 040.

(13) Le chapitre 204 « Subventions d'équipement versées » est un chapitre globalisé regroupant les comptes 204 et 2324.

II – PRESENTATION GENERALE DU BUDGET	II
EQUILIBRE FINANCIER – SECTION DE FONCTIONNEMENT	C2

## DEPENSES DE FONCTIONNEMENT

Chap.	Libellé	Pour mémoire, budget précédent (1)	Restes à réaliser N-1	Propositions nouvelles (2)	Vote de l'assemblée	TOTAL (= RAR + vote)
011	Charges à caractère général (3)	50 000,00	0,00	50 000,00	50 000,00	50 000,00
012	Charges de personnel et frais assimilés (3)	0,00	0,00	0,00	0,00	0,00
014	Atténuations de produits	0,00	0,00	0,00	0,00	0,00
016	APA	0,00	0,00	0,00	0,00	0,00
017	RSA / Régularisations de RMI	0,00	0,00	0,00	0,00	0,00
65	Autres charges de gestion courante (sauf 6586) (3)	0,00	0,00	0,00	0,00	0,00
6586	Frais fonctionnement des groupes d'élus	0,00	0,00	0,00	0,00	0,00
<b>Total des dépenses de gestion courante</b>		<b>50 000,00</b>	<b>0,00</b>	<b>50 000,00</b>	<b>50 000,00</b>	<b>50 000,00</b>
66	Charges financières	0,00	0,00	0,00	0,00	0,00
67	Charges spécifiques (3)	0,00	0,00	0,00	0,00	0,00
68	Dotations aux provisions, dépréciations (semi-budgétaires) (3)	0,00		0,00	0,00	0,00
<b>Total des dépenses réelles de fonctionnement</b>		<b>50 000,00</b>	<b>0,00</b>	<b>50 000,00</b>	<b>50 000,00</b>	<b>50 000,00</b>

023	Virement à la section d'investissement (4)	982 089,73		982 089,73	982 089,73	982 089,73
042	Opérations ordre transf. entre sections (4) (5)	932 089,73		932 089,73	932 089,73	932 089,73
043	Opérations ordre intérieur de la section (4)	0,00		0,00	0,00	0,00
<b>Total des dépenses d'ordre de fonctionnement</b>		<b>1 914 179,46</b>		<b>1 914 179,46</b>	<b>1 914 179,46</b>	<b>1 914 179,46</b>

<b>TOTAL</b>	<b>1 964 179,46</b>	<b>0,00</b>	<b>1 964 179,46</b>	<b>1 964 179,46</b>	<b>1 964 179,46</b>
--------------	---------------------	-------------	---------------------	---------------------	---------------------

+

<b>D 002 RESULTAT REPORTE OU ANTICIPE</b>	<b>0,00</b>
---	-------------

=

<b>TOTAL DES DEPENSES DE FONCTIONNEMENT CUMULEES</b>	<b>1 964 179,46</b>
--	---------------------

(1) Voir état I-B pour la comparaison par rapport au budget précédent.

(2) Proposition formulée par le président pour l'exercice N.

(3) Hors dépenses imputées aux chapitres 016 et 017.

(4) DF 023 = RI 021 ; DI 040 = RF 042 ; RI 040 = DF 042 ; DF 043 = RF 043.

(5) Les comptes 68 peuvent figurer dans le détail du chapitre si la collectivité a opté pour le régime des provisions budgétaires, conformément aux dispositions législatives et réglementaires applicables.

II – PRESENTATION GENERALE DU BUDGET	II
EQUILIBRE FINANCIER – SECTION DE FONCTIONNEMENT	C2

## RECETTES DE FONCTIONNEMENT

Chap.	Libellé	Pour mémoire, budget précédent (1)	Restes à réaliser N-1	Propositions nouvelles (2)	Vote de l'assemblée	TOTAL (= RAR + vote)
013	Atténuations de charges (3)	0,00	0,00	0,00	0,00	0,00
016	APA	0,00	0,00	0,00	0,00	0,00
017	RSA / Régularisations de RMI	0,00	0,00	0,00	0,00	0,00
70	Prod. services, domaine, ventes diverses	782 089,73	0,00	732 089,73	732 089,73	732 089,73
73	Impôts et taxes (sauf le 731)	0,00	0,00	0,00	0,00	0,00
731	Fiscalité locale	0,00	0,00	0,00	0,00	0,00
74	Dotations et participations (3)	0,00	0,00	0,00	0,00	0,00
75	Autres produits de gestion courante (3)	50 000,00	0,00	50 000,00	50 000,00	50 000,00
<b>Total des recettes de gestion courante</b>		<b>832 089,73</b>	<b>0,00</b>	<b>782 089,73</b>	<b>782 089,73</b>	<b>782 089,73</b>
76	Produits financiers	0,00	0,00	0,00	0,00	0,00
77	Produits spécifiques (3)	0,00	0,00	0,00	0,00	0,00
78	Reprises amort., dépréciations, prov. (semi-budgétaires) (3)	0,00		0,00	0,00	0,00
<b>Total des recettes réelles de fonctionnement</b>		<b>832 089,73</b>	<b>0,00</b>	<b>782 089,73</b>	<b>782 089,73</b>	<b>782 089,73</b>

042	Opérations ordre transf. entre sections (4) (5)	982 089,73		982 089,73	982 089,73	982 089,73
043	Opérations ordre intérieur de la section (4)	0,00		0,00	0,00	0,00
<b>Total des recettes d'ordre de fonctionnement</b>		<b>982 089,73</b>		<b>982 089,73</b>	<b>982 089,73</b>	<b>982 089,73</b>

<b>TOTAL</b>	<b>1 814 179,46</b>	<b>0,00</b>	<b>1 764 179,46</b>	<b>1 764 179,46</b>	<b>1 764 179,46</b>
--------------	---------------------	-------------	---------------------	---------------------	---------------------

+

<b>R 002 RESULTAT REPORTE OU ANTICIPE</b>	<b>200 000,00</b>
---	-------------------

=

<b>TOTAL DES RECETTES DE FONCTIONNEMENT CUMULEES</b>	<b>1 964 179,46</b>
--	---------------------

## Pour information :

<b>AUTOFINANCEMENT PREVISIONNEL DÉGAGÉ AU PROFIT DE LA SECTION D'INVESTISSEMENT (6)</b>	<b>932 089,73</b>	Il s'agit, pour un budget voté en équilibre, des ressources propres correspondant à l'excédent des recettes réelles de fonctionnement sur les dépenses réelles de fonctionnement. Il sert à financer le remboursement du capital de la dette et les nouveaux investissements de la collectivité.
---	-------------------	--

(1) Voir état I-B pour la comparaison par rapport au budget précédent.

(2) Proposition formulée par le président pour l'exercice N.

(3) Hors recettes imputées aux chapitres 016 et 017.

(4) DF 023 = RI 021 ; DI 040 = RF 042 ; RI 040 = DF 042 ; DF 043 = RF 043.

(5) Les comptes 78 peuvent figurer dans le détail du chapitre si la collectivité a opté pour le régime des provisions budgétaires, conformément aux dispositions législatives et réglementaires applicables.

(6) Solde de l'opération DF 023 + DF 042 – RF 042 ou solde de l'opération RI 021 + RI 040 – DI 040.

II – PRESENTATION GENERALE DU BUDGET	II
BALANCE GENERALE – DEPENSES	D1

## DEPENSES D'INVESTISSEMENT (y compris RAR)

INVESTISSEMENT	Opérations réelles (1)	Opérations d'ordre (2)	TOTAL
10 Dotations, fonds divers et réserves	0,00	0,00	0,00
13 Subventions d'investissement (3)	0,00	0,00	0,00
15 Provisions pour risques et charges (4)		0,00	0,00
16 Emprunts et dettes assimilées (sauf 1688 non budgétaire)	0,00	0,00	0,00
18 Cpte de liaison : affectation (BA,régie)	(7) 0,00		0,00
Total des opérations d'équipement	0,00		0,00
20 Immobilisations incorporelles (sauf 204) (3) (5)	0,00	0,00	0,00
204 Subventions d'équipement versées (3) (5) (10)	0,00	0,00	0,00
21 Immobilisations corporelles (3) (5)	0,00	0,00	0,00
22 Immobilisations reçues en affectation (3) (5)	(8) 0,00	0,00	0,00
23 Immobilisations en cours (3) (sauf 2324) (5)	0,00	0,00	0,00
018 RSA	0,00	0,00	0,00
26 Participations et créances rattachées	0,00	0,00	0,00
27 Autres immobilisations financières (3)	0,00	0,00	0,00
28 Amortissement des immobilisations (reprises)		0,00	0,00
29 Dépréciations des immobilisations (4)		0,00	0,00
39 Dépréciation des stocks et en-cours (4)		0,00	0,00
3... Stocks et en-cours		982 089,73	982 089,73
198 Neutralisation des amortissements		0,00	0,00
45 Chapitres d'opérations pour compte de tiers (6)	0,00	0,00	0,00
481 Charges à rép. sur plusieurs exercices		0,00	0,00
49 Dépréciation des comptes de tiers (4)		0,00	0,00
59 Dépréciation des comptes financiers (4)		0,00	0,00
<b>Dépenses d'investissement – Total</b>	<b>0,00</b>	<b>982 089,73</b>	<b>982 089,73</b>

+

<b>D 001 SOLDE D'EXECUTION NEGATIF REPORTE OU ANTICIPE</b>	<b>932 089,73</b>
--	-------------------

=

<b>TOTAL DES DEPENSES D'INVESTISSEMENT CUMULEES</b>	<b>1 914 179,46</b>
---	---------------------

## DEPENSES DE FONCTIONNEMENT (y compris RAR)

FONCTIONNEMENT	Opérations réelles (1)	Opérations d'ordre (2)	TOTAL
011 Charges à caractère général (9)	50 000,00		50 000,00
012 Charges de personnel et frais assimilés (9)	0,00		0,00
014 Atténuations de produits	0,00		0,00
016 APA	0,00		0,00
017 RSA / Régularisations de RMI	0,00		0,00
60 Achats et variation des stocks		0,00	0,00
65 Autres charges de gestion courante (sauf 6586) (9)	0,00	0,00	0,00
6586 Frais fonctionnement des groupes d'élus	0,00		0,00
66 Charges financières	0,00	0,00	0,00
67 Charges spécifiques (9)	0,00	0,00	0,00
68 Dot. aux amortissements et provisions (9)	0,00	0,00	0,00
71 Production stockée (ou déstockage)		932 089,73	932 089,73
023 Virement à la section d'investissement		982 089,73	982 089,73
<b>Dépenses de fonctionnement – Total</b>	<b>50 000,00</b>	<b>1 914 179,46</b>	<b>1 964 179,46</b>

+

<b>D 002 RESULTAT REPORTE OU ANTICIPE</b>	<b>0,00</b>
---	-------------

=

<b>TOTAL DES DEPENSES DE FONCTIONNEMENT CUMULEES</b>	<b>1 964 179,46</b>
--	---------------------

(1) Y compris les opérations relatives au rattachement et les opérations d'ordre semi-budgétaires.

(2) Voir la liste des opérations d'ordre de l'instruction budgétaire et comptable M. 57.

(3) Hors dépenses imputées au chapitre 018.

(4) Ces chapitres ne sont à renseigner que si la collectivité applique le régime des provisions budgétaires, conformément aux dispositions législatives et réglementaires applicables.

(5) Hors chapitres opérations.

(6) Seul le total des opérations pour compte de tiers figure sur cet état (voir le détail en IV-B5).



(7) A utiliser uniquement dans le cas où la collectivité effectuerait une dotation initiale au profit d'un service public doté de la seule autonomie financière.

(8) A utiliser uniquement dans le cas où la collectivité effectuerait des dépenses sur des biens affectés.

(9) Hors dépenses imputées aux chapitres 016 et 017.

(10) Le chapitre 204 « Subventions d'équipement versées » est un chapitre globalisé regroupant les comptes 204 et 2324.

II – PRESENTATION GENERALE DU BUDGET	II
BALANCE GENERALE – RECETTES	D2

## RECETTES D'INVESTISSEMENT (y compris RAR)

INVESTISSEMENT	Opérations réelles (1)	Opérations d'ordre (2)	TOTAL
10 Dotations, fonds divers et réserves (sauf 1068)	0,00	0,00	0,00
13 Subventions d'investissement (reçues) (3)	0,00	0,00	0,00
15 Provisions pour risques et charges (4)		0,00	0,00
16 Emprunts et dettes assimilées (sauf 1688 non budgétaire)	0,00	0,00	0,00
18 Cpte de liaison : affectation (BA,régie)	(6) 0,00		0,00
20 Immobilisations incorporelles (sauf le 204) (3)	0,00	0,00	0,00
204 Subventions d'équipement versées (3) (9)	0,00	0,00	0,00
21 Immobilisations corporelles (3)	0,00	0,00	0,00
22 Immobilisations reçues en affectation (3)	(7) 0,00	0,00	0,00
23 Immobilisations en cours(sauf 2324) (3)	0,00	0,00	0,00
018 RSA	0,00	0,00	0,00
26 Participations et créances rattachées	0,00	0,00	0,00
27 Autres immobilisations financières (3)	0,00	0,00	0,00
28 Amortissement des immobilisations		0,00	0,00
29 Dépréciations des immobilisations (4)		0,00	0,00
39 Dépréciation des stocks et en-cours (4)		0,00	0,00
3... Stocks et en-cours		932 089,73	932 089,73
45 Chapitres d'opérations pour compte de tiers (5)	0,00	0,00	0,00
481 Charges à rép. sur plusieurs exercices		0,00	0,00
49 Dépréciation des comptes de tiers (4)		0,00	0,00
59 Dépréciation des comptes financiers (4)		0,00	0,00
021 Virement de la section de fonctionnement		982 089,73	982 089,73
024 Produits des cessions d'immobilisations	0,00		0,00
<b>Recettes d'investissement – Total</b>	<b>0,00</b>	<b>1 914 179,46</b>	<b>1 914 179,46</b>

+

<b>R 001 SOLDE D'EXECUTION POSITIF REPORTE OU ANTICIPE</b>	<b>0,00</b>
--	-------------

+

<b>R 1068 AFFECTATION DU RESULTAT</b>	<b>0,00</b>
---------------------------------------	-------------

=

<b>TOTAL DES RECETTES D'INVESTISSEMENT CUMULEES</b>	<b>1 914 179,46</b>
---	---------------------

## RECETTES DE FONCTIONNEMENT (y compris RAR)

FONCTIONNEMENT	Opérations réelles (1)	Opérations d'ordre (2)	TOTAL
013 Atténuations de charges (8)	0,00		0,00
016 APA	0,00		0,00
017 RSA / Régularisations de RMI	0,00		0,00
60 Achats et variation des stocks		0,00	0,00
70 Prod. services, domaine, ventes diverses	732 089,73		732 089,73
71 Production stockée (ou déstockage)		982 089,73	982 089,73
72 Production immobilisée		0,00	0,00
73 Impôts et taxes (sauf 731)	0,00		0,00
731 Fiscalité locale	0,00		0,00
74 Dotations et participations (8)	0,00		0,00
75 Autres produits de gestion courante (8)	50 000,00	0,00	50 000,00
76 Produits financiers	0,00	0,00	0,00
77 Produits spécifiques (8)	0,00	0,00	0,00
78 Reprise sur amortissements et provisions (8)	0,00	0,00	0,00
79 Transferts de charges		0,00	0,00
<b>Recettes de fonctionnement – Total</b>	<b>782 089,73</b>	<b>982 089,73</b>	<b>1 764 179,46</b>

+

<b>R 002 RESULTAT REPORTE OU ANTICIPE</b>	<b>200 000,00</b>
---	-------------------

=

<b>TOTAL DES RECETTES DE FONCTIONNEMENT CUMULEES</b>	<b>1 964 179,46</b>
--	---------------------

- (1) Y compris les opérations relatives au rattachement et les opérations d'ordre semi-budgétaires.
- (2) Voir la liste des opérations d'ordre de l'instruction budgétaire et comptable M. 57.
- (3) Hors recettes imputées au chapitre 018.
- (4) Ces chapitres ne sont à renseigner que si la collectivité applique le régime des provisions budgétaires, conformément aux dispositions législatives et réglementaires applicables.
- (5) Seul le total des opérations pour compte de tiers figure sur cet état (voir le détail en IV-B5).
- (6) A utiliser uniquement dans le cas où la collectivité effectuerait une dotation initiale au profit d'un service public doté de la seule autonomie financière.
- (7) A utiliser uniquement dans le cas où la collectivité effectuerait des dépenses sur des biens affectés.
- (8) Hors recettes imputées aux chapitres 016 et 017.
- (9) Le chapitre 204 « Subventions d'équipement versées » est un chapitre globalisé regroupant les comptes 204 et 2324.

III – VOTE DU BUDGET								III
SECTION D'INVESTISSEMENT – VUE D'ENSEMBLE – DEPENSES – AP NOUVELLES ET CREDITS DE L'EXERCICE								A

## DEPENSES

Chapitre		Pour mémoire, budget précédent (1)	RAR N-1	Vote de l'assemblée sur les AP lors de la séance budgétaire (2)	Propositions nouvelles	Vote de l'assemblée	Pour information, dépenses gérées dans le cadre d'une AP	Pour information, dépenses gérées hors AP	TOTAL (RAR N-1 + Vote)
			I			II			III = I + II
<b>TOTAL</b>		<b>982 089,73</b>	<b>0,00</b>	<b>0,00</b>	<b>982 089,73</b>	<b>982 089,73</b>	<b>0,00</b>	<b>982 089,73</b>	<b>982 089,73</b>
018	RSA	0,00	0,00	0,00	0,00	0,00	0,00	0,00	0,00
20	Immobilisations incorporelles (sauf 204)	0,00	0,00	0,00	0,00	0,00	0,00	0,00	0,00
204	Subventions d'équipement versées (9)	0,00	0,00	0,00	0,00	0,00	0,00	0,00	0,00
21	Immobilisations corporelles	0,00	0,00	0,00	0,00	0,00	0,00	0,00	0,00
22	Immobilisations reçues en affectation	0,00	0,00	0,00	0,00	0,00	0,00	0,00	0,00
23	Immobilisations en cours (sauf 2324)	0,00	0,00	0,00	0,00	0,00	0,00	0,00	0,00
Total des opérations d'équipement (3)		0,00	0,00	0,00	0,00	0,00	0,00	0,00	0,00
<b>Total des dépenses d'équipement</b>		<b>0,00</b>	<b>0,00</b>	<b>0,00</b>	<b>0,00</b>	<b>0,00</b>	<b>0,00</b>	<b>0,00</b>	<b>0,00</b>
10	Dotations, fonds divers et réserves	0,00	0,00		0,00	0,00		0,00	0,00
13	Subventions d'investissement	0,00	0,00		0,00	0,00		0,00	0,00
16	Emprunts et dettes assimilées (sauf 1688 non budgétaire)	0,00	0,00		0,00	0,00		0,00	0,00
18	Cpte de liaison : affectation (BA,régie)	0,00	0,00		0,00	0,00		0,00	0,00
26	Participations et créances rattachées	0,00	0,00	0,00	0,00	0,00	0,00	0,00	0,00
27	Autres immobilisations financières	0,00	0,00	0,00	0,00	0,00	0,00	0,00	0,00
020	Dépenses imprévues (dans le cadre d'une AP)			0,00					
<b>Total des dépenses financières</b>		<b>0,00</b>	<b>0,00</b>	<b>0,00</b>	<b>0,00</b>	<b>0,00</b>	<b>0,00</b>	<b>0,00</b>	<b>0,00</b>
45	Chapitres d'opérations pour compte de tiers (4)	0,00	0,00	0,00	0,00	0,00	0,00	0,00	0,00
<b>Total des dépenses réelles</b>		<b>0,00</b>	<b>0,00</b>	<b>0,00</b>	<b>0,00</b>	<b>0,00</b>	<b>0,00</b>	<b>0,00</b>	<b>0,00</b>
040	Opérations ordre transf. entre sections (5) (6)	982 089,73			982 089,73	982 089,73		982 089,73	982 089,73
041	Opérations patrimoniales (7)	0,00			0,00	0,00		0,00	0,00
<b>Total des dépenses d'ordre</b>		<b>982 089,73</b>			<b>982 089,73</b>	<b>982 089,73</b>		<b>982 089,73</b>	<b>982 089,73</b>

<b>D001 Solde d'exécution négatif reporté ou anticipé (8)</b>								<b>932 089,73</b>
---	--	--	--	--	--	--	--	-------------------

<b>Total des dépenses d'investissement cumulées</b>								<b>1 914 179,46</b>
---	--	--	--	--	--	--	--	---------------------

(1) Voir état I-B pour le contenu du budget précédent.

(2) Il s'agit des AP nouvelles qui sont votées lors de la séance d'adoption du budget. Cela concerne les AP relatives à de nouvelles programmations pluriannuelles mais également les AP modifiant un stock d'AP existant.

(3) Voir l'état III-A2.1 pour le détail des opérations d'équipement.

(4) Voir l'état IV-B5 pour le détail des opérations pour compte de tiers.

(5) Cf. définition du chapitre des opérations d'ordre (*DI 040 = RF 042*).

(6) Aucune prévision budgétaire ne doit figurer à l'article 192 (cf. chapitre 024 « produit des cessions d'immobilisations »).

(7) Cf. définition du chapitre des opérations d'ordre (*DI 041 = RI 041*).

(8) Le solde d'exécution reporté est le résultat constaté de l'exercice précédent qui fait l'objet d'un report et non d'un vote de l'assemblée délibérante. Inscrire en cas de reprise des résultats de l'exercice précédent (après vote du compte administratif ou si reprise anticipée des résultats).

(9) Le chapitre 204 « Subventions d'équipement versées » est un chapitre globalisé regroupant les comptes 204 et 2324.

III – VOTE DU BUDGET					III
SECTION D'INVESTISSEMENT – VUE D'ENSEMBLE – RECETTES					A

## RECETTES

Chapitre		Pour mémoire, budget précédent (1)	RAR N-1	Propositions nouvelles	Vote de l'assemblée	TOTAL (RAR N-1 + Vote)
			I		II	III = I + II
<b>TOTAL</b>		<b>1 914 179,46</b>	<b>0,00</b>	<b>1 914 179,46</b>	<b>1 914 179,46</b>	<b>1 914 179,46</b>
018	RSA	0,00	0,00	0,00	0,00	0,00
13	Subventions d'investissement (hors 138)	0,00	0,00	0,00	0,00	0,00
16	Emprunts et dettes assimilées (hors 16449, 165, 166 et 1688 non budgétaire)	0,00	0,00	0,00	0,00	0,00
20	Immobilisations incorporelles (sauf 204)	0,00	0,00	0,00	0,00	0,00
204	Subventions d'équipement versées (9)	0,00	0,00	0,00	0,00	0,00
21	Immobilisations corporelles	0,00	0,00	0,00	0,00	0,00
22	Immobilisations reçues en affectation	0,00	0,00	0,00	0,00	0,00
23	Immobilisations en cours (sauf 2324)	0,00	0,00	0,00	0,00	0,00
<b>Total des recettes d'équipement</b>		<b>0,00</b>	<b>0,00</b>	<b>0,00</b>	<b>0,00</b>	<b>0,00</b>
10	Dotations, fonds divers et réserves (sauf 1068)	0,00	0,00	0,00	0,00	0,00
138	Autres subventions invest. non transf.	0,00	0,00	0,00	0,00	0,00
16	Emprunts et dettes assimilées (16449, 165 et 166)	0,00	0,00	0,00	0,00	0,00
18	Cpte de liaison : affectation (BA,régie)	0,00	0,00	0,00	0,00	0,00
26	Participations et créances rattachées	0,00	0,00	0,00	0,00	0,00
27	Autres immobilisations financières	0,00	0,00	0,00	0,00	0,00
024	Produits des cessions d'immobilisations	0,00	0,00	0,00	0,00	0,00
<b>Total des recettes financières</b>		<b>0,00</b>	<b>0,00</b>	<b>0,00</b>	<b>0,00</b>	<b>0,00</b>
45	Chapitres d'opérations pour compte de tiers (2)	0,00	0,00	0,00	0,00	0,00
<b>Total des recettes réelles</b>		<b>0,00</b>	<b>0,00</b>	<b>0,00</b>	<b>0,00</b>	<b>0,00</b>
021	Virement de la section de fonctionnement	982 089,73		982 089,73	982 089,73	982 089,73
040	Opérations ordre transf. entre sections (3) (4) (5)	932 089,73		932 089,73	932 089,73	932 089,73
041	Opérations patrimoniales (6)	0,00		0,00	0,00	0,00
<b>Total des recettes d'ordre</b>		<b>1 914 179,46</b>		<b>1 914 179,46</b>	<b>1 914 179,46</b>	<b>1 914 179,46</b>

R001 Solde d'exécution positif reporté ou anticipé (7)	0,00
--	------

Affectation au compte 1068 (8)	0,00
--------------------------------	------

<b>Total des recettes d'investissement cumulées</b>	<b>1 914 179,46</b>
---	---------------------

(1) Voir état I-B pour le contenu du budget précédent.

(2) Voir l'état IV-B5 pour le détail des opérations pour compte de tiers.

(3) Cf. définition du chapitre des opérations d'ordre (*RI 040 = DF 042*).

(4) Les comptes 15, 29, 39, 49 et 59 peuvent figurer dans le détail du chapitre si la collectivité a opté pour le régime des provisions budgétaires, conformément aux dispositions législatives et réglementaires applicables.

(5) Aucune prévision budgétaire ne doit figurer à l'article 192 (cf. chapitre 024 « produit des cessions d'immobilisations »).

(6) Cf. définition du chapitre des opérations d'ordre (*DI 041 = RI 041*).

(7) Le solde d'exécution reporté est le résultat constaté de l'exercice précédent qui fait l'objet d'un report et non d'un vote de l'assemblée délibérante. Inscrire en cas de reprise des résultats de l'exercice précédent (après vote du compte administratif ou si reprise anticipée des résultats).

(8) Le montant inscrit doit être conforme à la délibération d'affectation du résultat. Ce montant ne fait donc pas l'objet d'un nouveau vote.

(9) Le chapitre 204 « Subventions d'équipement versées » est un chapitre globalisé regroupant les comptes 204 et 2324.

III – VOTE DU BUDGET								III
SECTION D'INVESTISSEMENT – DEPENSES – DETAIL PAR ARTICLE								A1

Chap. / art. (1)		Pour mémoire, budget précédent (2)	RAR N-1  I	Vote de l'assemblée sur les AP lors de la séance budgétaire (3)	Propositions nouvelles	Vote de l'assemblée  II	Pour information Crédits gérés dans le cadre d'une AP	Pour information Crédits gérés hors AP	TOTAL (RAR N-1 + Vote)  III = I + II
<b>TOTAL</b>		<b>982 089,73</b>	<b>0,00</b>	<b>0,00</b>	<b>982 089,73</b>	<b>982 089,73</b>	<b>0,00</b>	<b>982 089,73</b>	<b>982 089,73</b>
018	RSA	0,00	0,00	0,00	0,00	0,00	0,00	0,00	0,00
20	Immobilisations incorporelles (sauf 204)	0,00	0,00	0,00	0,00	0,00	0,00	0,00	0,00
204	Subventions d'équipement versées (9)	0,00	0,00	0,00	0,00	0,00	0,00	0,00	0,00
21	Immobilisations corporelles	0,00	0,00	0,00	0,00	0,00	0,00	0,00	0,00
22	Immobilisations reçues en affectation	0,00	0,00	0,00	0,00	0,00	0,00	0,00	0,00
23	Immobilisations en cours (sauf 2324)	0,00	0,00	0,00	0,00	0,00	0,00	0,00	0,00
	Total des opérations d'équipement (4)	0,00	0,00	0,00	0,00	0,00	0,00	0,00	0,00
<b>Total des dépenses d'équipement</b>		<b>0,00</b>	<b>0,00</b>	<b>0,00</b>	<b>0,00</b>	<b>0,00</b>	<b>0,00</b>	<b>0,00</b>	<b>0,00</b>
10	Dotations, fonds divers et réserves	0,00	0,00		0,00	0,00		0,00	0,00
13	Subventions d'investissement	0,00	0,00		0,00	0,00		0,00	0,00
16	Emprunts et dettes assimilées (sauf le 1688 non budgétaire)	0,00	0,00		0,00	0,00		0,00	0,00
18	Cpte de liaison : affectation (BA,régie)	0,00	0,00		0,00	0,00		0,00	0,00
26	Participations et créances rattachées	0,00	0,00	0,00	0,00	0,00	0,00	0,00	0,00
27	Autres immobilisations financières	0,00	0,00	0,00	0,00	0,00	0,00	0,00	0,00
020	Dépenses imprévues (dans le cadre d'une AP)			0,00					
<b>Total des dépenses financières</b>		<b>0,00</b>	<b>0,00</b>	<b>0,00</b>	<b>0,00</b>	<b>0,00</b>	<b>0,00</b>	<b>0,00</b>	<b>0,00</b>
45...	Opérations pour compte de tiers (5)	0,00	0,00	0,00	0,00	0,00	0,00	0,00	0,00
<b>Total des dépenses réelles</b>		<b>0,00</b>	<b>0,00</b>	<b>0,00</b>	<b>0,00</b>	<b>0,00</b>	<b>0,00</b>	<b>0,00</b>	<b>0,00</b>
040	Opérations ordre transf. entre sections (6)	982 089,73			982 089,73	982 089,73		982 089,73	982 089,73
	Reprise sur autofinancement antérieur	0,00			0,00	0,00		0,00	0,00
	Charges transférées (7)	982 089,73			982 089,73	982 089,73		982 089,73	982 089,73
3555	Terrains aménagés	982 089,73			982 089,73	982 089,73		982 089,73	982 089,73



**COMMUNE DE SOORTS-HOSSEGOR - LOTISSEMENT LES BARTHES - BP - 2024**

Chap. / art. (1)		Pour mémoire, budget précédent (2)	RAR N-1	Vote de l'assemblée sur les AP lors de la séance budgétaire (3)	Propositions nouvelles	Vote de l'assemblée	Pour information Crédits gérés dans le cadre d'une AP	Pour information Crédits gérés hors AP	TOTAL (RAR N-1 + Vote)
			I			II			III = I + II
041	Opérations patrimoniales (8)	0,00			0,00	0,00		0,00	0,00
<b>Total des dépenses d'ordre</b>		<b>982 089,73</b>			<b>982 089,73</b>	<b>982 089,73</b>		<b>982 089,73</b>	<b>982 089,73</b>

(1) Détailler les articles conformément au plan de comptes.

(2) Voir état I-B pour le contenu du budget précédent.

(3) Il s'agit des AP nouvelles qui sont votées lors de la séance d'adoption du budget. Cela concerne les AP relatives à de nouvelles programmations pluriannuelles mais également les AP modifiant un stock d'AP existant.

(4) Voir état III-A2.1 pour le détail des opérations d'équipement.

(5) Il y a autant de ligne que d'opération pour compte de tiers.

(6) Cf. définition du chapitre des opérations d'ordre (DI 040 = RF 042).

(7) Aucune prévision budgétaire ne doit figurer à l'article 192 (cf. chapitre 024 « produit des cessions d'immobilisations »).

(8) Cf. définition du chapitre des opérations d'ordre (DI 041 = RI 041).

(9) Le chapitre 204 « Subventions d'équipement versées » est un chapitre globalisé regroupant les comptes 204 et 2324.

<b>III – VOTE DU BUDGET</b>	<b>III</b>
<b>SECTION D'INVESTISSEMENT – VUE D'ENSEMBLE DES OPERATIONS D'EQUIPEMENT</b>	<b>A2.1</b>

**Vue d'ensemble des chapitres des opérations d'équipement**

N° Opération	Libellé de l'opération	N° AP (1)	Pour mémoire réalisations cumulées au 01/01/N	RAR N-1	Propositions nouvelles	Vote de l'assemblée	Pour information Crédits gérés dans le cadre d'une AP	Pour information Crédits gérés hors AP
<b>TOTAL</b>			<b>0,00</b>	<b>0,00</b>	<b>0,00</b>	<b>0,00</b>	<b>0,00</b>	<b>0,00</b>

(1) Colonne à renseigner uniquement lorsque l'opération d'équipement est afférente à une AP.

<b>III – VOTE DU BUDGET</b>	<b>III</b>
<b>SECTION D'INVESTISSEMENT – DETAIL DES OPERATIONS D'EQUIPEMENT</b>	<b>A2.2</b>

Cet état ne contient pas d'information.

<b>III – VOTE DU BUDGET</b>	<b>III</b>
<b>SECTION D'INVESTISSEMENT – DETAIL DES OPERATIONS D'EQUIPEMENT</b>	<b>A2.3</b>

Cet état ne contient pas d'information.

III – VOTE DU BUDGET	III
SECTION D'INVESTISSEMENT – RECETTES – DETAIL PAR ARTICLE	A3

Chap. / art. (1)		Pour mémoire, budget précédent (2)	RAR N-1	Propositions nouvelles	Vote de l'assemblée	TOTAL (RAR N-1 + Vote)
			I		II	III = I + II
<b>TOTAL</b>		<b>1 914 179,46</b>	<b>0,00</b>	<b>1 914 179,46</b>	<b>1 914 179,46</b>	<b>1 914 179,46</b>
018	RSA	0,00	0,00	0,00	0,00	0,00
13	Subventions d'investissement (hors 138)	0,00	0,00	0,00	0,00	0,00
16	Emprunts et dettes assimilées (hors 1688 non budgétaire) (3)	0,00	0,00	0,00	0,00	0,00
20	Immobilisations incorporelles (sauf 204) (4)	0,00	0,00	0,00	0,00	0,00
204	Subventions d'équipement versées (4) (10)	0,00	0,00	0,00	0,00	0,00
21	Immobilisations corporelles (4)	0,00	0,00	0,00	0,00	0,00
22	Immobilisations reçues en affectation (4)	0,00	0,00	0,00	0,00	0,00
23	Immobilisations en cours (sauf 2324) (4)	0,00	0,00	0,00	0,00	0,00
<b>Total des recettes d'équipement</b>		<b>0,00</b>	<b>0,00</b>	<b>0,00</b>	<b>0,00</b>	<b>0,00</b>
10	Dotations, fonds divers et réserves (sauf 1068)	0,00	0,00	0,00	0,00	0,00
138	Autres subventions invest. non transf.	0,00	0,00	0,00	0,00	0,00
16	Emprunts et dettes assimilées (16449, 165 et 166)	0,00	0,00	0,00	0,00	0,00
18	Cpte de liaison : affectation (BA,régie)	0,00	0,00	0,00	0,00	0,00
26	Participations et créances rattachées	0,00	0,00	0,00	0,00	0,00
27	Autres immobilisations financières	0,00	0,00	0,00	0,00	0,00
024	Produits des cessions d'immobilisations	0,00	0,00	0,00	0,00	0,00
<b>Total des recettes financières</b>		<b>0,00</b>	<b>0,00</b>	<b>0,00</b>	<b>0,00</b>	<b>0,00</b>
45	Chapitres d'opérations pour compte de tiers (5)	0,00	0,00	0,00	0,00	0,00
<b>Total des recettes réelles</b>		<b>0,00</b>	<b>0,00</b>	<b>0,00</b>	<b>0,00</b>	<b>0,00</b>
021	Virement de la section de fonctionnement	982 089,73		982 089,73	982 089,73	982 089,73
040	Opérations ordre transf. entre sections (6) (7) (8)	932 089,73		932 089,73	932 089,73	932 089,73
3555	Terrains aménagés	932 089,73		932 089,73	932 089,73	932 089,73
041	Opérations patrimoniales (9)	0,00		0,00	0,00	0,00
<b>Total des recettes d'ordre</b>		<b>1 914 179,46</b>		<b>1 914 179,46</b>	<b>1 914 179,46</b>	<b>1 914 179,46</b>

(1) Détailler les articles utilisés conformément au plan de comptes.

(2) Voir état I-B pour le contenu du budget précédent.

(3) Sauf 165, 166 et 16449.

(4) Exceptionnellement, les comptes 20, 204, 21, 22 et 23 sont en recettes réelles en cas de réduction ou d'annulation de mandats donnant lieu à reversement.

(5) Voir l'annexe IV-B5 pour le détail des opérations pour compte de tiers.

(6) Cf. définition du chapitre des opérations d'ordre (RI 040 = DF 042).

(7) Les comptes 15, 29, 39, 49 et 59 peuvent figurer dans le détail du chapitre si la collectivité a opté pour le régime des provisions budgétaires, conformément aux dispositions législatives et réglementaires applicables.

(8) Aucune prévision budgétaire ne doit figurer à l'article 192 (cf. chapitre 024 « produit des cessions d'immobilisations »).

(9) Cf. définition du chapitre des opérations d'ordre (DI 041 = RI 041).

(10) Le chapitre 204 « Subventions d'équipement versées » est un chapitre globalisé regroupant les comptes 204 et 2324.

III – VOTE DU BUDGET								III
SECTION DE FONCTIONNEMENT – VUE D'ENSEMBLE – AE NOUVELLES ET CREDITS DE L'EXERCICE								B

## DEPENSES

Chap.	Libellé	Pour mémoire, budget précédent (1)	RAR N-1	Vote de l'assemblée sur les AE lors de la séance budgétaire (2)	Propositions nouvelles	Vote de l'assemblée	Pour information, dépenses gérées dans le cadre d'une AE	Pour information, dépenses gérées hors AE	TOTAL (RAR N-1 + Vote) III = I + II
			I			II			
<b>TOTAL</b>		<b>1 964 179,46</b>	<b>0,00</b>	<b>0,00</b>	<b>1 964 179,46</b>	<b>1 964 179,46</b>	<b>0,00</b>	<b>1 964 179,46</b>	<b>1 964 179,46</b>
011	Charges à caractère général (3)	50 000,00	0,00	0,00	50 000,00	50 000,00	0,00	50 000,00	50 000,00
012	Charges de personnel et frais assimilés (3)	0,00	0,00		0,00	0,00		0,00	0,00
014	Atténuations de produits	0,00	0,00		0,00	0,00		0,00	0,00
016	APA	0,00	0,00	0,00	0,00	0,00	0,00	0,00	0,00
017	RSA / Régularisations de RMI	0,00	0,00	0,00	0,00	0,00	0,00	0,00	0,00
65	Autres charges de gestion courante (sauf 6586) (3)	0,00	0,00	0,00	0,00	0,00	0,00	0,00	0,00
6586	Frais fonctionnement des groupes d'élus	0,00	0,00		0,00	0,00		0,00	0,00
<b>Total des dépenses de gestion des services</b>		<b>50 000,00</b>	<b>0,00</b>	<b>0,00</b>	<b>50 000,00</b>	<b>50 000,00</b>	<b>0,00</b>	<b>50 000,00</b>	<b>50 000,00</b>
66	Charges financières	0,00	0,00		0,00	0,00		0,00	0,00
67	Charges spécifiques (3)	0,00	0,00		0,00	0,00		0,00	0,00
68	Dotations aux provisions, dépréciations (semi-budgétaires) (3)	0,00			0,00	0,00		0,00	0,00
022	Dépenses imprévues (dans le cadre d'une AE)			0,00					
<b>Total des dépenses financières</b>		<b>0,00</b>	<b>0,00</b>	<b>0,00</b>	<b>0,00</b>	<b>0,00</b>		<b>0,00</b>	<b>0,00</b>
<b>Total des dépenses réelles</b>		<b>50 000,00</b>	<b>0,00</b>	<b>0,00</b>	<b>50 000,00</b>	<b>50 000,00</b>	<b>0,00</b>	<b>50 000,00</b>	<b>50 000,00</b>
023	Virement à la section d'investissement	982 089,73			982 089,73	982 089,73		982 089,73	982 089,73
042	Opérations ordre transf. entre sections (4)	932 089,73			932 089,73	932 089,73		932 089,73	932 089,73
043	Opérations ordre intérieur de la section	0,00			0,00	0,00		0,00	0,00
<b>Total des dépenses d'ordre</b>		<b>1 914 179,46</b>			<b>1 914 179,46</b>	<b>1 914 179,46</b>		<b>1 914 179,46</b>	<b>1 914 179,46</b>

D002 Résultat reporté ou anticipé (5)								0,00
---------------------------------------	--	--	--	--	--	--	--	------

Total des dépenses de fonctionnement cumulées								1 964 179,46
---	--	--	--	--	--	--	--	--------------

(1) Voir état I-B pour le contenu du budget précédent.

(2) Il s'agit des AE nouvelles qui sont votées lors de la séance d'adoption du budget. Cela concerne les AE relatives à de nouveaux engagements pluriannuels mais également les AE modifiant un stock d'AE existant.

(3) Hors dépenses imputées aux chapitres 016 et 017.

(4) Les comptes 68 peuvent figurer dans le détail du chapitre si la collectivité a opté pour le régime des provisions budgétaires, conformément aux dispositions législatives et réglementaires applicables.

(5) Inscrire en cas de reprise des résultats de l'exercice précédent (après vote du compte administratif) ou si reprise anticipée des résultats.

III – VOTE DU BUDGET	III
SECTION DE FONCTIONNEMENT – VUE D'ENSEMBLE	B

## RECETTES

Chap.	Libellé	Pour mémoire, budget précédent (1)	RAR N-1 I	Propositions nouvelles	Vote de l'assemblée II	Total (RAR N-1 + Vote) III = I + II
<b>TOTAL</b>		<b>1 814 179,46</b>	<b>0,00</b>	<b>1 764 179,46</b>	<b>1 764 179,46</b>	<b>1 764 179,46</b>
013	Atténuations de charges (2)	0,00	0,00	0,00	0,00	0,00
016	APA	0,00	0,00	0,00	0,00	0,00
017	RSA / Régularisations de RMI	0,00	0,00	0,00	0,00	0,00
70	Prod. services, domaine, ventes diverses	782 089,73	0,00	732 089,73	732 089,73	732 089,73
73	Impôts et taxes (sauf 731)	0,00	0,00	0,00	0,00	0,00
731	Fiscalité locale	0,00	0,00	0,00	0,00	0,00
74	Dotations et participations (2)	0,00	0,00	0,00	0,00	0,00
75	Autres produits de gestion courante (2)	50 000,00	0,00	50 000,00	50 000,00	50 000,00
<b>Total des recettes de gestion des services</b>		<b>832 089,73</b>	<b>0,00</b>	<b>782 089,73</b>	<b>782 089,73</b>	<b>782 089,73</b>
76	Produits financiers	0,00	0,00	0,00	0,00	0,00
77	Produits spécifiques (2)	0,00	0,00	0,00	0,00	0,00
78	Reprises amort., dépréciations, prov. (semi-budgétaires) (2)	0,00		0,00	0,00	0,00
<b>Total des recettes financières</b>		<b>0,00</b>	<b>0,00</b>	<b>0,00</b>	<b>0,00</b>	<b>0,00</b>
<b>Total des recettes réelles</b>		<b>832 089,73</b>	<b>0,00</b>	<b>782 089,73</b>	<b>782 089,73</b>	<b>782 089,73</b>
042	Opérations ordre transf. entre sections (3) (4) (5)	982 089,73		982 089,73	982 089,73	982 089,73
043	Opérations ordre intérieur de la section (6)	0,00		0,00	0,00	0,00
<b>Total des recettes d'ordre</b>		<b>982 089,73</b>		<b>982 089,73</b>	<b>982 089,73</b>	<b>982 089,73</b>

<b>R002 Résultat reporté ou anticipé (7)</b>	<b>200 000,00</b>
--	-------------------

<b>Total des recettes de fonctionnement cumulées</b>	<b>1 964 179,46</b>
--	---------------------

(1) Voir état I-B pour le contenu du budget précédent.

(2) Hors recettes imputées aux chapitres 016 et 017.

(3) Cf. définition du chapitre des opérations d'ordre (RF 042 = DI 040).

(4) Les comptes 78 peuvent figurer dans le détail du chapitre si la collectivité a opté pour le régime des provisions budgétaires, conformément aux dispositions législatives et réglementaires applicables.

(5) Aucune prévision budgétaire ne doit figurer aux articles 775 et 776 (cf. chapitre 024 « produit des cessions d'immobilisations »).

(6) Chapitre destiné à retracer les opérations particulières telles que les opérations de stocks ou liées à la tenue d'un inventaire permanent simplifié.

(7) Inscrire en cas de reprise des résultats de l'exercice précédent (après vote du compte administratif) ou si reprise anticipée des résultats.



III – VOTE DU BUDGET								III
SECTION DE FONCTIONNEMENT – DEPENSES – DETAIL PAR ARTICLE								B1

Chap. / art. (1)	Libellé	Pour mémoire, budget précédent (2)	RAR N-1  I	Vote de l'assemblée sur les AE lors de la séance budgétaire (3)	Propositions nouvelles	Vote de l'assemblée  II	Pour information Crédits gérés dans le cadre d'une AE	Pour information Crédits gérés hors AE	TOTAL (RAR N-1 + Vote)  III = I + II
<b>TOTAL</b>		<b>1 964 179,46</b>	<b>0,00</b>	<b>0,00</b>	<b>1 964 179,46</b>	<b>1 964 179,46</b>	<b>0,00</b>	<b>1 964 179,46</b>	<b>1 964 179,46</b>
011	Charges à caractère général (4)	50 000,00	0,00	0,00	50 000,00	50 000,00	0,00	50 000,00	50 000,00
6015	Terrains à aménager	50 000,00	0,00		50 000,00	50 000,00	0,00	50 000,00	50 000,00
012	Charges de personnel et frais assimilés (4) (5)	0,00	0,00		0,00	0,00		0,00	0,00
014	Atténuations de produits	0,00	0,00		0,00	0,00		0,00	0,00
016	APA	0,00	0,00	0,00	0,00	0,00	0,00	0,00	0,00
017	RSA / Régularisations de RMI	0,00	0,00	0,00	0,00	0,00	0,00	0,00	0,00
65	Autres charges de gestion courante (sauf le 6586) (4)	0,00	0,00	0,00	0,00	0,00	0,00	0,00	0,00
6586	Frais fonctionnement des groupes d'élus	0,00	0,00		0,00	0,00		0,00	0,00
<b>Total des dépenses de gestion des services</b>		<b>50 000,00</b>	<b>0,00</b>	<b>0,00</b>	<b>50 000,00</b>	<b>50 000,00</b>	<b>0,00</b>	<b>50 000,00</b>	<b>50 000,00</b>
66	Charges financières	0,00	0,00		0,00	0,00		0,00	0,00
67	Charges spécifiques (4)	0,00	0,00		0,00	0,00		0,00	0,00
68	Dotations aux provisions, dépréciations (semi-budgétaires) (4)	0,00			0,00	0,00		0,00	0,00
022	Dépenses imprévues (dans le cadre d'une AE)			0,00					
<b>Total des charges financières et spécifiques</b>		<b>0,00</b>	<b>0,00</b>	<b>0,00</b>	<b>0,00</b>	<b>0,00</b>		<b>0,00</b>	<b>0,00</b>
<b>Total des dépenses réelles</b>		<b>50 000,00</b>	<b>0,00</b>	<b>0,00</b>	<b>50 000,00</b>	<b>50 000,00</b>	<b>0,00</b>	<b>50 000,00</b>	<b>50 000,00</b>
023	Virement à la section d'investissement	982 089,73			982 089,73	982 089,73		982 089,73	982 089,73
042	Opérations ordre transf. entre sections (6) (7) (8)	932 089,73			932 089,73	932 089,73		932 089,73	932 089,73
71355	Variat° stocks terrains aménagés	932 089,73			932 089,73	932 089,73		932 089,73	932 089,73
043	Opérations ordre intérieur de la section (7) (9)	0,00			0,00	0,00		0,00	0,00
<b>Total des dépenses d'ordre</b>		<b>1 914 179,46</b>			<b>1 914 179,46</b>	<b>1 914 179,46</b>		<b>1 914 179,46</b>	<b>1 914 179,46</b>

#### Détail du calcul des ICNE au compte 66112 (10)

Montant des ICNE de l'exercice

0,00

# COMMUNE DE SOORTS-HOSSEGOR - LOTISSEMENT LES BARTHES - BP - 2024

Montant des ICNE de l'exercice N-1	0,00
= Différence ICNE N – ICNE N-1	0,00

(1) Détailler les articles utilisés conformément au plan de comptes.

(2) Voir état I-B pour le contenu du budget précédent.

(3) Il s'agit des AE nouvelles qui sont votées lors de la séance d'adoption du budget. Cela concerne les AE relatives à de nouveaux engagements pluriannuels mais également les AE modifiant un stock d'AE existant.

(4) Hors dépenses imputées aux chapitres 016 et 017.

(5) Les dépenses de frais de personnel sont exclues des autorisations d'engagement.

(6) Les comptes 68 peuvent figurer dans le détail du chapitre si la collectivité a opté pour le régime des provisions budgétaires, conformément aux dispositions législatives et réglementaires applicables.

(7) Cf. définitions des chapitres des opérations d'ordre (*DF 042 = RI 040*) (*DF 043 = RF 043*).

(8) Aucune prévision budgétaire ne doit figurer aux articles 675 et 676 (cf. chapitre 024 « produit des cessions d'immobilisations »).

(9) Chapitre destiné à retracer les opérations particulières telles que les opérations de stocks ou liées à la tenue d'un inventaire permanent.

(10) Si le montant des ICNE de l'exercice est inférieur au montant de l'exercice N-1, le montant du compte 66112 sera négatif.

III – VOTE DU BUDGET	III
SECTION DE FONCTIONNEMENT – RECETTES – DETAIL PAR ARTICLE	B2

Chap / art. (1)	Libellé	Pour mémoire, budget précédent (2)	RAR N-1 I	Propositions nouvelles	Vote de l'assemblée II	Total (RAR N-1 + Vote) III = I + II
<b>TOTAL</b>		<b>1 814 179,46</b>	<b>0,00</b>	<b>1 764 179,46</b>	<b>1 764 179,46</b>	<b>1 764 179,46</b>
013	Atténuations de charges (3)	0,00	0,00	0,00	0,00	0,00
016	APA	0,00	0,00	0,00	0,00	0,00
017	RSA / Régularisations de RMI	0,00	0,00	0,00	0,00	0,00
70	Prod. services, domaine, ventes diverses	782 089,73	0,00	732 089,73	732 089,73	732 089,73
7015	Ventes de terrains aménagés	782 089,73	0,00	732 089,73	732 089,73	732 089,73
73	Impôts et taxes (sauf 731)	0,00	0,00	0,00	0,00	0,00
731	Fiscalité locale	0,00	0,00	0,00	0,00	0,00
74	Dotations et participations (3)	0,00	0,00	0,00	0,00	0,00
75	Autres produits de gestion courante (3)	50 000,00	0,00	50 000,00	50 000,00	50 000,00
75822	Prise en charge déficit budget annexe	50 000,00	0,00	50 000,00	50 000,00	50 000,00
<b>Total des recettes de gestion des services</b>		<b>832 089,73</b>	<b>0,00</b>	<b>782 089,73</b>	<b>782 089,73</b>	<b>782 089,73</b>
76	Produits financiers	0,00	0,00	0,00	0,00	0,00
77	Produits spécifiques (3)	0,00	0,00	0,00	0,00	0,00
78	Reprises amort., dépréciations, prov. (semi-budgétaires) (3)	0,00		0,00	0,00	0,00
<b>Total des recettes réelles</b>		<b>832 089,73</b>	<b>0,00</b>	<b>782 089,73</b>	<b>782 089,73</b>	<b>782 089,73</b>
042	Opérations ordre transf. entre sections (4) (5) (6)	982 089,73		982 089,73	982 089,73	982 089,73
71355	Variat° stocks terrains aménagés	982 089,73		982 089,73	982 089,73	982 089,73
043	Opérations ordre intérieur de la section (4) (7)	0,00		0,00	0,00	0,00
<b>Total des recettes d'ordre</b>		<b>982 089,73</b>		<b>982 089,73</b>	<b>982 089,73</b>	<b>982 089,73</b>

**Détail du calcul de la taxe départementale de publicité foncière pour les collectivités dites « surfiscalisées » (compte 73121) (8)**

Montant brut	0,00
Compensation	0,00
Montant net	0,00

**Détail du calcul des ICNE au compte 7622 (9)**

Montant des ICNE de l'exercice	0,00
Montant des ICNE de l'exercice N-1	0,00
= Différence ICNE N – ICNE N-1	0,00

(1) Détailler les articles utilisés conformément au plan de comptes.

(2) Voir état I-B pour le contenu du budget précédent.

(3) Hors recettes imputées aux chapitres 016 et 017.

(4) Cf. définitions du chapitre des opérations d'ordre (*RF 042 = DI 040*) (*RF 043 = DF 043*).

(5) Aucune prévision budgétaire ne doit figurer aux articles 775 et 776 (cf. chapitre 024 « produit des cessions d'immobilisations »).

(6) Les comptes 78 peuvent figurer dans le détail du chapitre si la collectivité a opté pour le régime des provisions budgétaires, conformément aux dispositions législatives et réglementaires applicables.

(7) Ce chapitre est destiné à retracer les opérations particulières telles que les opérations de stocks ou liées à la tenue d'un inventaire permanent simplifié.

(8) Destiné à retracer le prélèvement de la part non départementale de la taxe.

(9) Si le montant des ICNE de l'exercice est inférieur au montant de l'exercice N-1, le montant du compte 7622 sera négatif.

IV – ANNEXES									IV
A – PRESENTATION CROISEE – SECTION D'INVESTISSEMENT – VUE D'ENSEMBLE									A1

Chapitre nature	Libellé	01 Opérations non ventilables	0 Services généraux (hors 01 et Gestion des fonds européens)	0-5 Gestion des fonds européens	1 Sécurité	2 Enseign., formation prof.,apprentissage	3 Cult., vie soc., jeun., sports, loisirs	4 Santé et action sociale (hors RSA)	4-4 RSA
<b>DEPENSES</b>		<b>0,00</b>	<b>0,00</b>	<b>0,00</b>	<b>0,00</b>	<b>0,00</b>	<b>0,00</b>	<b>0,00</b>	<b>0,00</b>
10	Dotations, fonds divers et réserves	0,00	0,00	0,00	0,00	0,00	0,00	0,00	0,00
13	Subventions d'investissement	0,00	0,00	0,00	0,00	0,00	0,00	0,00	0,00
16	Emprunts et dettes assimilées	0,00	0,00	0,00	0,00	0,00	0,00	0,00	0,00
18	Cpte de liaison : affectation (BA,régie)	0,00	0,00	0,00	0,00	0,00	0,00	0,00	0,00
20	Immobilisations incorporelles (sauf 204)	0,00	0,00	0,00	0,00	0,00	0,00	0,00	0,00
204	Subventions d'équipement versées	0,00	0,00	0,00	0,00	0,00	0,00	0,00	0,00
21	Immobilisations corporelles	0,00	0,00	0,00	0,00	0,00	0,00	0,00	0,00
22	Immobilisations reçues en affectation	0,00	0,00	0,00	0,00	0,00	0,00	0,00	0,00
23	Immobilisations en cours (sauf 2324)	0,00	0,00	0,00	0,00	0,00	0,00	0,00	0,00
26	Participations et créances rattachées	0,00	0,00	0,00	0,00	0,00	0,00	0,00	0,00
27	Autres immobilisations financières	0,00	0,00	0,00	0,00	0,00	0,00	0,00	0,00
45	Opérations pour compte de tiers	0,00	0,00	0,00	0,00	0,00	0,00	0,00	0,00
<b>RECETTES</b>		<b>0,00</b>	<b>0,00</b>	<b>0,00</b>	<b>0,00</b>	<b>0,00</b>	<b>0,00</b>	<b>0,00</b>	<b>0,00</b>
024	Produits des cessions d'immobilisations	0,00	0,00	0,00	0,00	0,00	0,00	0,00	0,00
10	Dotations, fonds divers et réserves	0,00	0,00	0,00	0,00	0,00	0,00	0,00	0,00
13	Subventions d'investissement	0,00	0,00	0,00	0,00	0,00	0,00	0,00	0,00
16	Emprunts et dettes assimilées	0,00	0,00	0,00	0,00	0,00	0,00	0,00	0,00
18	Cpte de liaison : affectation (BA,régie)	0,00	0,00	0,00	0,00	0,00	0,00	0,00	0,00
20	Immobilisations incorporelles (sauf 204)	0,00	0,00	0,00	0,00	0,00	0,00	0,00	0,00
204	Subventions d'équipement versées	0,00	0,00	0,00	0,00	0,00	0,00	0,00	0,00
21	Immobilisations corporelles	0,00	0,00	0,00	0,00	0,00	0,00	0,00	0,00
22	Immobilisations reçues en affectation	0,00	0,00	0,00	0,00	0,00	0,00	0,00	0,00
23	Immobilisations en cours (sauf 2324)	0,00	0,00	0,00	0,00	0,00	0,00	0,00	0,00
26	Participations et créances rattachées	0,00	0,00	0,00	0,00	0,00	0,00	0,00	0,00
27	Autres immobilisations financières	0,00	0,00	0,00	0,00	0,00	0,00	0,00	0,00
45	Opérations pour compte de tiers	0,00	0,00	0,00	0,00	0,00	0,00	0,00	0,00

IV – ANNEXES							IV
A – PRESENTATION CROISEE – SECTION D'INVESTISSEMENT – VUE D'ENSEMBLE (suite)							A1

Chapitre nature	Libellé	5 Aménagement des territoires et habitat	6 Action économique	7 Environnement	8 Transports	9 Fonction en réserve	TOTAL
<b>DEPENSES</b>		<b>0,00</b>	<b>0,00</b>	<b>0,00</b>	<b>0,00</b>		<b>0,00</b>
10	Dotations, fonds divers et réserves	0,00	0,00	0,00	0,00		0,00
13	Subventions d'investissement	0,00	0,00	0,00	0,00		0,00
16	Emprunts et dettes assimilées	0,00	0,00	0,00	0,00		0,00
18	Cpte de liaison : affectation (BA,régie)	0,00	0,00	0,00	0,00		0,00
20	Immobilisations incorporelles (sauf 204)	0,00	0,00	0,00	0,00		0,00
204	Subventions d'équipement versées	0,00	0,00	0,00	0,00		0,00
21	Immobilisations corporelles	0,00	0,00	0,00	0,00		0,00
22	Immobilisations reçues en affectation	0,00	0,00	0,00	0,00		0,00
23	Immobilisations en cours (sauf 2324)	0,00	0,00	0,00	0,00		0,00
26	Participations et créances rattachées	0,00	0,00	0,00	0,00		0,00
27	Autres immobilisations financières	0,00	0,00	0,00	0,00		0,00
45	Opérations pour compte de tiers	0,00	0,00	0,00	0,00		0,00
<b>RECETTES</b>		<b>0,00</b>	<b>0,00</b>	<b>0,00</b>	<b>0,00</b>		<b>0,00</b>
024	Produits des cessions d'immobilisations	0,00	0,00	0,00	0,00		0,00
10	Dotations, fonds divers et réserves	0,00	0,00	0,00	0,00		0,00
13	Subventions d'investissement	0,00	0,00	0,00	0,00		0,00
16	Emprunts et dettes assimilées	0,00	0,00	0,00	0,00		0,00
18	Cpte de liaison : affectation (BA,régie)	0,00	0,00	0,00	0,00		0,00
20	Immobilisations incorporelles (sauf 204)	0,00	0,00	0,00	0,00		0,00
204	Subventions d'équipement versées	0,00	0,00	0,00	0,00		0,00
21	Immobilisations corporelles	0,00	0,00	0,00	0,00		0,00
22	Immobilisations reçues en affectation	0,00	0,00	0,00	0,00		0,00
23	Immobilisations en cours (sauf 2324)	0,00	0,00	0,00	0,00		0,00
26	Participations et créances rattachées	0,00	0,00	0,00	0,00		0,00
27	Autres immobilisations financières	0,00	0,00	0,00	0,00		0,00

**COMMUNE DE SOORTS-HOSSEGOR - LOTISSEMENT LES BARTHES - BP - 2024**

<b>Chapitre nature</b>	<b>Libellé</b>	<b>5 Aménagement des territoires et habitat</b>	<b>6 Action économique</b>	<b>7 Environnement</b>	<b>8 Transports</b>	<b>9 Fonction en réserve</b>	<b>TOTAL</b>
45	Opérations pour compte de tiers	0,00	0,00	0,00	0,00		0,00

<b>IV – ANNEXES</b>	<b>IV</b>
<b>A – PRESENTATION CROISEE – SECTION D'INVESTISSEMENT – PRESENTATION DETAILLEE</b>	<b>A1.01</b>

## 01 – OPERATIONS NON VENTILABLES

Article / compte nature (1)	Libellé	01 Opérations non ventilables
	DEPENSES	0,00
	RECETTES	0,00

(1) Détailler les comptes à trois chiffres.



IV – ANNEXES	IV
A – PRESENTATION CROISEE – SECTION D’INVESTISSEMENT – PRESENTATION DETAILLEE	A1.900

FONCTION 0 – Services généraux

Article / compte nature (1)	Libellé	02							
		Administration générale							
		020 Admin. générale de la collectivité	021 Personnel non ventilé	022 Information, communication, publicité	023 Fêtes et cérémonies	024 Aide aux associations	025 Cimetières et pompes funèbres	026 Administration générale de l'Etat	028 Autres moyens généraux
DEPENSES		0,00	0,00	0,00	0,00	0,00	0,00	0,00	0,00
RECETTES		0,00	0,00	0,00	0,00	0,00	0,00	0,00	0,00

(1) Détailler les comptes à trois chiffres.

IV – ANNEXES	IV
A – PRESENTATION CROISEE – SECTION D’INVESTISSEMENT – PRESENTATION DETAILLEE	A1.900

FONCTION 0 – Services généraux (suite 1)

Article / compte nature (1)	Libellé	03 Conseils						
		031 Assemblée délibérante	032 Conseil éco.,social région./Conseil dév.	033 Conseil cult., éduc., env.	034 Conseil éco.,soc.,environ.,culture,éduc.		035 Conseil de territoire	038 Autres instances
					0341 Section éco., sociale et environnem.	0342 Section culture, éducation et sports		
DEPENSES		0,00	0,00	0,00	0,00	0,00	0,00	0,00
RECETTES		0,00	0,00	0,00	0,00	0,00	0,00	0,00

(1) Détailler les comptes à trois chiffres.

IV – ANNEXES	IV
A – PRESENTATION CROISEE – SECTION D’INVESTISSEMENT – PRESENTATION DETAILLEE	A1.900

FONCTION 0 – Services généraux (suite 2)

Article / compte nature (1)	Libellé	04					TOTAL DU CHAPITRE
		Coop.décent.,act° interrég.,eur.,intern.					
		041 Action relevant de la subvention globale	042 Actions interrégionales	043 Actions européennes	044 Aide publique au développement	048 Autres actions	
DEPENSES		0,00	0,00	0,00	0,00	0,00	0,00
RECETTES		0,00	0,00	0,00	0,00	0,00	0,00

(1) Détailler les comptes à trois chiffres.

IV – ANNEXES	IV
A – PRESENTATION CROISEE – SECTION D’INVESTISSEMENT – PRESENTATION DETAILLEE	A1.900-5

FONCTION 0-5 – Gestion des fonds européens

Article / compte nature (1)	Libellé	051 FSE	052 FEDER	058		TOTAL DU CHAPITRE
				Autres		
				0580 FEADER	0581 FEAMP	
DEPENSES		0,00	0,00	0,00	0,00	0,00
RECETTES		0,00	0,00	0,00	0,00	0,00

(1) Détailler les comptes à trois chiffres.

IV – ANNEXES	IV
A – PRESENTATION CROISEE – SECTION D’INVESTISSEMENT – PRESENTATION DETAILLEE	A1.901

FONCTION 1 – Sécurité

Article / compte nature (1)	Libellé	10 Services communs	11 Police, sécurité, justice	12 Incendie et secours	13 Hygiène et salubrité publique	18 Autres interv. protect. personnes, biens	TOTAL DU CHAPITRE
	DEPENSES	0,00	0,00	0,00	0,00	0,00	0,00
	RECETTES	0,00	0,00	0,00	0,00	0,00	0,00

(1) Détailler les comptes à trois chiffres.

IV – ANNEXES	IV
A – PRESENTATION CROISEE – SECTION D’INVESTISSEMENT – PRESENTATION DETAILLEE	A1.902

FONCTION 2 – Enseignement, formation professionnelle et apprentissage

Article / compte nature (1)	Libellé	20 Services communs	21 Enseignement du premier degré			22 Enseignement du second degré			23 Enseignement supérieur	24 Cités scolaires
		201 Services communs	211 Ecoles maternelles	212 Ecoles primaires	213 Classes regroupées	221 Collèges	222 Lycées publics	223 Lycées privés		
DEPENSES		0,00	0,00	0,00	0,00	0,00	0,00	0,00	0,00	0,00
RECETTES		0,00	0,00	0,00	0,00	0,00	0,00	0,00	0,00	0,00

(1) Détailler les comptes à trois chiffres.

IV – ANNEXES	IV
A – PRESENTATION CROISEE – SECTION D’INVESTISSEMENT – PRESENTATION DETAILLEE	A1.902

FONCTION 2 – Enseignement, formation professionnelle et apprentissage (suite 1)

Article / compte nature (1)	Libellé	25 Formation professionnelle												
		251 Insertion sociale et professionnelle	252 Formation professionnalisante personnes	253 Formation certifiante des personnes	254 Formation des actifs occupés	255 Rémunération des stagiaires	256 CNFPT Formation des actifs occupés					257 CFNPT et CDG missions spécifiques		258 Autres
							2561 Missions statutaires et réglementaires	2562 Développement des compétences	2563 Évolution et transition professionnelle	2564 Organisation des activités pédagogiques	2565 Autres	2571 Concours	2572 Missions administratives	
DEPENSES		0,00	0,00	0,00	0,00	0,00	0,00	0,00	0,00	0,00	0,00	0,00	0,00	
RECETTES		0,00	0,00	0,00	0,00	0,00	0,00	0,00	0,00	0,00	0,00	0,00	0,00	

(1) Détailler les comptes à trois chiffres.

IV – ANNEXES	IV
A – PRESENTATION CROISEE – SECTION D’INVESTISSEMENT – PRESENTATION DETAILLEE	A1.902

FONCTION 2 – Enseignement, formation professionnelle et apprentissage (suite 2)

Article / compte nature (1)	Libellé	26 Apprentissage	27 Formation sanitaire et sociale	28 Autres services périscolaires et annexes					29 Sécurité	TOTAL DU CHAPITRE
				281 Hébergement et restauration scolaires	282 Sport scolaire	283 Médecine scolaire	284 Classes de découverte	288 Autre service annexe de l'enseignement		
DEPENSES		0,00	0,00	0,00	0,00	0,00	0,00	0,00	0,00	0,00
RECETTES		0,00	0,00	0,00	0,00	0,00	0,00	0,00	0,00	0,00

(1) Détailler les comptes à trois chiffres.



IV – ANNEXES	IV
A – PRESENTATION CROISEE – SECTION D’INVESTISSEMENT – PRESENTATION DETAILLEE	A1.903

FONCTION 3 – Culture, vie sociale, jeunesse, sports et loisirs

Article / compte nature  (1)	Libellé	30 Services communs	31 Culture							
			311 Activités artist.,actions et manif.cult.	312 Patrimoine	313 Bibliothèques, médiathèques	314 Musées	315 Services d'archives	316 Théâtres et spectacles vivants	317 Cinémas et autres salles de spectacles	318 Archéologie préventive
		DEPENSES	0,00	0,00	0,00	0,00	0,00	0,00	0,00	0,00
RECETTES		0,00	0,00	0,00	0,00	0,00	0,00	0,00	0,00	0,00

(1) Détailler les comptes à trois chiffres.

IV – ANNEXES	IV
A – PRESENTATION CROISEE – SECTION D’INVESTISSEMENT – PRESENTATION DETAILLEE	A1.903

FONCTION 3 – Culture, vie sociale, jeunesse, sports et loisirs (suite 1)

Article / compte nature (1)	Libellé	32 Sports (autres que scolaires)					
		321 Salles de sport, gymnases	322 Stades	323 Piscines	324 Centres de formation sportifs	325 Autres équipements sportifs ou loisirs	326 Manifestations sportives
	DEPENSES	0,00	0,00	0,00	0,00	0,00	0,00
	RECETTES	0,00	0,00	0,00	0,00	0,00	0,00

(1) Détailler les comptes à trois chiffres.

IV – ANNEXES	IV
A – PRESENTATION CROISEE – SECTION D’INVESTISSEMENT – PRESENTATION DETAILLEE	A1.903

FONCTION 3 – Culture, vie sociale, jeunesse, sports et loisirs (suite 2)

Article / compte nature (1)	Libellé	33 Jeunesse (action socio-éduc.) et loisirs			34 Vie sociale et citoyenne		39 Sécurité	TOTAL DU CHAPITRE
		331 Centres de loisirs	332 Colonies de vacances	338 Autres activités pour les jeunes	341 Egalité entre les femmes et les hommes	348 Autres		
DEPENSES		0,00	0,00	0,00	0,00	0,00	0,00	0,00
RECETTES		0,00	0,00	0,00	0,00	0,00	0,00	0,00

(1) Détailler les comptes à trois chiffres.

IV – ANNEXES	IV
A – PRESENTATION CROISEE – SECTION D’INVESTISSEMENT – PRESENTATION DETAILLEE	A1.904

FONCTION 4 – Santé et action sociale (hors RSA)

Article / compte nature (1)	Libellé	41 Santé					
		410 Services communs	411 PMI et planification familiale	412 Prévention et éducation pour la santé	413 Sécurité alimentaire	414 Dispensaires et autres éts sanitaires	418 Autres actions
	DEPENSES	0,00	0,00	0,00	0,00	0,00	0,00
	RECETTES	0,00	0,00	0,00	0,00	0,00	0,00

(1) Détailler les comptes à trois chiffres.

IV – ANNEXES	IV
A – PRESENTATION CROISEE – SECTION D’INVESTISSEMENT – PRESENTATION DETAILLEE	A1.904

FONCTION 4 – Santé et action sociale (hors RSA) (suite 1)

Article / compte nature (1)	Libellé	42 Action sociale							
		420 Services communs	421 Famille et enfance				422 Petite enfance		
			4211	4212	4213	4214	4221	4222	4228
			Actions en faveur de la maternité	Aides à la famille	Aides sociales à l'enfance	Adolescence	Crèches et garderies	Multi accueil	Autres actions pour la petite enfance
	DEPENSES	0,00	0,00	0,00	0,00	0,00	0,00	0,00	0,00
	RECETTES	0,00	0,00	0,00	0,00	0,00	0,00	0,00	0,00

(1) Détailler les comptes à trois chiffres.

IV – ANNEXES	IV
A – PRESENTATION CROISEE – SECTION D’INVESTISSEMENT – PRESENTATION DETAILLEE	A1.904

FONCTION 4 – Santé et action sociale (hors RSA) (suite 2)

Article / compte nature (1)	Libellé	42					TOTAL DU CHAPITRE
		Action sociale					
		423 Personnes âgées			424 Personnes en difficulté	425 Personnes handicapées	
4231 Forfait autonomie	4232 Autres actions de prévention	4238 Autres actions pour les personnes âgées					
DEPENSES		0,00	0,00	0,00	0,00	0,00	0,00
RECETTES		0,00	0,00	0,00	0,00	0,00	0,00

(1) Détailler les comptes à trois chiffres.

IV – ANNEXES	IV
A – PRESENTATION CROISEE – SECTION D’INVESTISSEMENT – PRESENTATION DETAILLEE	A1.904-4

FONCTION 4-4 – RSA

Article / compte nature (1)	Libellé	441 Insertion sociale	442 Santé	443 Logement	444 Insertion professionnelle	445 Evaluation des dépenses engagées	446 Dépenses de structure	447 RSA allocations	448 Autres dépenses au titre du RSA	TOTAL DU CHAPITRE
DEPENSES		0,00	0,00	0,00	0,00	0,00	0,00	0,00	0,00	0,00
RECETTES		0,00	0,00	0,00	0,00	0,00	0,00	0,00	0,00	0,00

(1) Détailler les comptes à trois chiffres.

IV – ANNEXES	IV
A – PRESENTATION CROISEE – SECTION D’INVESTISSEMENT – PRESENTATION DETAILLEE	A1.905

FONCTION 5 – Aménagement des territoires et habitat

Article / compte nature (1)	Libellé	50	51						
		Services communs	Aménagement et services urbains						
		501 Services communs	510 Services communs	511 Espaces verts urbains	512 Eclairage public	513 Art public	514 Electrification	515 Opérations d'aménagement	518 Autres actions d'aménagement urbain
DEPENSES		0,00	0,00	0,00	0,00	0,00	0,00	0,00	0,00
RECETTES		0,00	0,00	0,00	0,00	0,00	0,00	0,00	0,00

(1) Détailler les comptes à trois chiffres.



IV – ANNEXES	IV
A – PRESENTATION CROISEE – SECTION D'INVESTISSEMENT – PRESENTATION DETAILLEE	A1.905

FONCTION 5 – Aménagement des territoires et habitat (suite 1)

Article / compte nature (1)	Libellé	52 Politique de la ville	53 Agglomérations et villes moyennes	54 Espace rural et autres espaces de dév.	55 Habitat (Logement)				
					551 Parc privé de la collectivité	552 Aide au secteur locatif	553 Aide à l'accession à la propriété	554 Aire d'accueil des gens du voyage	555 Logement social
	DEPENSES	0,00	0,00	0,00	0,00	0,00	0,00	0,00	0,00
	RECETTES	0.00	0.00	0.00	0.00	0.00	0.00	0.00	0.00

(1) Détailler les comptes à trois chiffres.

IV – ANNEXES	IV
A – PRESENTATION CROISEE – SECTION D’INVESTISSEMENT – PRESENTATION DETAILLEE	A1.905

FONCTION 5 – Aménagement des territoires et habitat (suite 2)

Article / compte nature (1)	Libellé	56 Actions en faveur du littoral	57 Techno. de l'information et de la comm.	58 Autres actions		59 Sécurité	TOTAL DU CHAPITRE
				581 Réserves Foncières	588 Autres actions d'aménagement		
	DEPENSES	0,00	0,00	0,00	0,00	0,00	0,00
	RECETTES	0.00	0.00	0.00	0.00	0.00	0.00

(1) Détailler les comptes à trois chiffres.

IV – ANNEXES	IV
A – PRESENTATION CROISEE – SECTION D’INVESTISSEMENT – PRESENTATION DETAILLEE	A1.906

FONCTION 6 – Action économique

Article / compte nature (1)	Libellé	60 Services communs	61 Interventions économiques transversales	62 Structure d'animation et de dév. éco.	63 Actions sectorielles			
					631 Agriculture, pêche et agro-alimentaire		632 Industrie, commerce et artisanat	633 Développement touristique
					6311 Laboratoire	6312 Autres		
	DEPENSES	0,00	0,00	0,00	0,00	0,00	0,00	0,00
	RECETTES	0,00	0,00	0,00	0,00	0,00	0,00	0,00

(1) Détailler les comptes à trois chiffres.

IV – ANNEXES	IV
A – PRESENTATION CROISEE – SECTION D’INVESTISSEMENT – PRESENTATION DETAILLEE	A1.906

FONCTION 6 – Action économique (suite)

Article / compte nature (1)	Libellé	64 Rayonnement, attractivité du territoire	65 Insertion éco. et éco.sociale, solidaire	66 Maintien et dév. des services publics	67 Recherche et innovation	68 Autres actions	TOTAL DU CHAPITRE
	DEPENSES	0,00	0,00	0,00	0,00	0,00	0,00
	RECETTES	0,00	0,00	0,00	0,00	0,00	0,00

(1) Détailler les comptes à trois chiffres.

IV – ANNEXES	IV
A – PRESENTATION CROISEE – SECTION D’INVESTISSEMENT – PRESENTATION DETAILLEE	A1.907

FONCTION 7 – Environnement

Article / compte nature (1)	Libellé	70 Services communs	71 Actions transversales	72					
				Actions déchets et propreté urbaine					
				720 Services communs collecte et propreté	721 Collecte et traitement des déchets			722 Propreté urbaine	
					7211 Actions prévention et sensibilisation	7212 Collecte des déchets	7213 Tri, valorisation, traitement déchets	7221 Actions prévention et sensibilisation	7222 Action propreté urbaine et nettoie <sup>ment</sup>
	DEPENSES	0,00	0,00	0,00	0,00	0,00	0,00	0,00	0,00
	RECETTES	0,00	0,00	0,00	0,00	0,00	0,00	0,00	0,00

(1) Détailler les comptes à trois chiffres.

IV – ANNEXES	IV
A – PRESENTATION CROISEE – SECTION D’INVESTISSEMENT – PRESENTATION DETAILLEE	A1.907

FONCTION 7 – Environnement (suite 1)

Article / compte nature (1)	Libellé	73 Actions en matière de gestion des eaux					74 Politique de l'air
		731 Politique de l'eau	732 Eau potable	733 Assainissement	734 Eaux pluviales	735 Lutte contre les inondations	
	DEPENSES	0,00	0,00	0,00	0,00	0,00	0,00
	RECETTES	0,00	0,00	0,00	0,00	0,00	0,00

(1) Détailler les comptes à trois chiffres.

IV – ANNEXES	IV
A – PRESENTATION CROISEE – SECTION D’INVESTISSEMENT – PRESENTATION DETAILLEE	A1.907

FONCTION 7 – Environnement (suite 2)

Article / compte nature (1)	Libellé	75 Politique de l'énergie					76 Préserv. patrim. naturel,risques techno.	77 Environnement infrastructures transports	78 Autres actions	TOTAL DU CHAPITRE
		751 Réseaux de chaleur et de froid	752 Energie photovoltaïque	753 Energie éolienne	754 Energie hydraulique	758 Autres actions				
DEPENSES		0,00	0,00	0,00	0,00	0,00	0,00	0,00	0,00	0,00
RECETTES		0,00	0,00	0,00	0,00	0,00	0,00	0,00	0,00	0,00

(1) Détailler les comptes à trois chiffres.

IV – ANNEXES	IV
A – PRESENTATION CROISEE – SECTION D’INVESTISSEMENT – PRESENTATION DETAILLEE	A1.908

FONCTION 8 – Transports

Article / compte nature (1)	Libellé	80 Services communs	81 Transports scolaires	82 Transports publics de voyageurs						
				820 Services communs	821 Transport sur route	822 Transport ferroviaire	823 Transport fluvial	824 Transport maritime	825 Transport aérien	828 Autres transports
	DEPENSES	0,00	0,00	0,00	0,00	0,00	0,00	0,00	0,00	0,00
	RECETTES	0,00	0,00	0,00	0,00	0,00	0,00	0,00	0,00	0,00

(1) Détailler les comptes à trois chiffres.



IV – ANNEXES	IV
A – PRESENTATION CROISEE – SECTION D’INVESTISSEMENT – PRESENTATION DETAILLEE	A1.908

FONCTION 8 – Transports (suite 1)

Article / compte nature (1)	Libellé	83						
		Transports de marchandises						
		830	831	832	833	834	835	838
		Services communs	Fret routier	Fret ferroviaire	Fret fluvial	Fret maritime	Fret aérien	Autres transports
	DEPENSES	0,00	0,00	0,00	0,00	0,00	0,00	0,00
	RECETTES	0,00	0,00	0,00	0,00	0,00	0,00	0,00

(1) Détailler les comptes à trois chiffres.

IV – ANNEXES	IV
A – PRESENTATION CROISEE – SECTION D’INVESTISSEMENT – PRESENTATION DETAILLEE	A1.908

FONCTION 8 – Transports (suite 2)

Article / compte nature (1)	Libellé	84 Voirie							
		841 Voirie nationale	842 Voirie régionale	843 Voirie départementale	844 Voirie métropolitaine	845 Voirie communale	846 Viabilité hivernale et aléas climatiques	847 Equipements de voirie	849 Sécurité routière
	DEPENSES	0,00	0,00	0,00	0,00	0,00	0,00	0,00	0,00
	RECETTES	0,00	0,00	0,00	0,00	0,00	0,00	0,00	0,00

(1) Détailler les comptes à trois chiffres.

IV – ANNEXES	IV
A – PRESENTATION CROISEE – SECTION D'INVESTISSEMENT – PRESENTATION DETAILLEE	A1.908

FONCTION 8 – Transports (suite 3)

Article / compte nature (1)	Libellé	85 Infrastructures					86 Liaisons multimodales	87 Circulations douces	89 Sécurité	TOTAL DU CHAPITRE
		851 Gares, autres infrastructures routières	852 Gares et autres infrastructures ferrov.	853 Haltes, autres infrastructures fluviales	854 Ports, autres infrastructures portuaires	855 Aéroports et autres infrastructures				
DEPENSES		0,00	0,00	0,00	0,00	0,00	0,00	0,00	0,00	0,00
RECETTES		0,00	0,00	0,00	0,00	0,00	0,00	0,00	0,00	0,00

(1) Détailler les comptes à trois chiffres.

IV – ANNEXES	IV
A – PRESENTATION CROISEE – SECTION DE FONCTIONNEMENT – PRESENTATION DETAILLEE	A2.930

FONCTION 0 – Services généraux

Article / compte nature (1)	Libellé	02							
		Administration générale							
		020 Admin. générale de la collectivité	021 Personnel non ventilé	022 Information, communication, publicité	023 Fêtes et cérémonies	024 Aide aux associations	025 Cimetières et pompes funèbres	026 Administration générale de l'Etat	028 Autres moyens généraux
DEPENSES		0,00	0,00	0,00	0,00	0,00	0,00	0,00	0,00
RECETTES		0.00	0.00	0.00	0.00	0.00	0.00	0.00	0.00

(1) Détailler les comptes à trois chiffres.

IV – ANNEXES	IV
A – PRESENTATION CROISEE – SECTION DE FONCTIONNEMENT – PRESENTATION DETAILLEE	A2.930

FONCTION 0 – Services généraux (suite 1)

Article / compte nature (1)	Libellé	03 Conseils						035 Conseil de territoire	038 Autres instances
		031 Assemblée délibérante	032 Conseil éco.,social région./Conseil dév.	033 Conseil cult., éduc., env.	034 Conseil éco.,soc.,environ.,culture,éduc.				
					0341 Section éco., sociale et environnem.	0342 Section culture, éducation et sports			
DEPENSES		0,00	0,00	0,00	0,00	0,00	0,00	0,00	
RECETTES		0,00	0,00	0,00	0,00	0,00	0,00	0,00	

(1) Détailler les comptes à trois chiffres.

IV – ANNEXES	IV
A – PRESENTATION CROISEE – SECTION DE FONCTIONNEMENT – PRESENTATION DETAILLEE	A2.930

FONCTION 0 – Services généraux (suite 2)

Article / compte nature (1)	Libellé	04 Coop.décent.,act° interrég.eur.,intern.					TOTAL DU CHAPITRE
		041 Action relevant de la subvention globale	042 Actions interrégionales	043 Actions européennes	044 Aide publique au développement	048 Autres actions	
	DEPENSES	0,00	0,00	0,00	0,00	0,00	0,00
	RECETTES	0,00	0,00	0,00	0,00	0,00	0,00

(1) Détailler les comptes à trois chiffres.

IV – ANNEXES	IV
A – PRESENTATION CROISEE – SECTION DE FONCTIONNEMENT – PRESENTATION DETAILLEE	A2.930-5

FONCTION 0-5 – Gestion des fonds européens

Article / compte nature (1)	Libellé	051 FSE	052 FEDER	058		TOTAL DU CHAPITRE
				Autres		
				0580 FEADER	0581 FEAMP	
DEPENSES		0,00	0,00	0,00	0,00	0,00
RECETTES		0,00	0,00	0,00	0,00	0,00

(1) Détailler les comptes à trois chiffres.

IV – ANNEXES	IV
A – PRESENTATION CROISEE – SECTION DE FONCTIONNEMENT – PRESENTATION DETAILLEE	A2.931

FONCTION 1 – Sécurité

Article / compte nature (1)	Libellé	10 Services communs	11 Police, sécurité, justice	12 Incendie et secours	13 Hygiène et salubrité publique	18 Autres interv. protect. personnes, biens	TOTAL DU CHAPITRE
	DEPENSES	0,00	0,00	0,00	0,00	0,00	0,00
	RECETTES	0,00	0,00	0,00	0,00	0,00	0,00

(1) Détailler les comptes à trois chiffres.



IV – ANNEXES	IV
A – PRESENTATION CROISEE – SECTION DE FONCTIONNEMENT – PRESENTATION DETAILLEE	A2.932

FONCTION 2 – Enseignement, formation professionnelle et apprentissage

Article / compte nature (1)	Libellé	20 Services communs	21 Enseignement du premier degré			22 Enseignement du second degré			23 Enseignement supérieur	24 Cités scolaires
		201 Services communs	211 Ecoles maternelles	212 Ecoles primaires	213 Classes regroupées	221 Collèges	222 Lycées publics	223 Lycées privés		
DEPENSES		0,00	0,00	0,00	0,00	0,00	0,00	0,00	0,00	0,00
RECETTES		0,00	0,00	0,00	0,00	0,00	0,00	0,00	0,00	0,00

(1) Détailler les comptes à trois chiffres.

IV – ANNEXES	IV
A – PRESENTATION CROISEE – SECTION DE FONCTIONNEMENT – PRESENTATION DETAILLEE	A2.932

FONCTION 2 – Enseignement, formation professionnelle et apprentissage (suite 1)

Article / compte nature (1)	Libellé	25												
		Formation professionnelle												
		251 Insertion sociale et professionnelle	252 Formation professionnalisante personnes	253 Formation certifiante des personnes	254 Formation des actifs occupés	255 Rémunération des stagiaires	256 CNFPT Formation des actifs occupés					257 CFNPT et CDG missions spécifiques		258 Autres
							2561 Missions statutaires et réglementaires	2562 Développement des compétences	2563 Évolution et transition professionnelle	2564 Organisation des activités pédagogiques	2565 Autres	2571 Concours	2572 Missions administratives	
DEPENSES		0,00	0,00	0,00	0,00	0,00	0,00	0,00	0,00	0,00	0,00	0,00	0,00	
RECETTES		0,00	0,00	0,00	0,00	0,00	0,00	0,00	0,00	0,00	0,00	0,00	0,00	

(1) Détailler les comptes à trois chiffres.

IV – ANNEXES	IV
A – PRESENTATION CROISEE – SECTION DE FONCTIONNEMENT – PRESENTATION DETAILLEE	A2.932

FONCTION 2 – Enseignement, formation professionnelle et apprentissage (suite 2)

Article / compte nature (1)	Libellé	26 Apprentissage	27 Formation sanitaire et sociale	28					29 Sécurité	TOTAL DU CHAPITRE
				Autres services périscolaires et annexes						
				281 Hébergement et restauration scolaires	282 Sport scolaire	283 Médecine scolaire	284 Classes de découverte	288 Autre service annexe de l'enseignement		
DEPENSES		0,00	0,00	0,00	0,00	0,00	0,00	0,00	0,00	0,00
RECETTES		0,00	0,00	0,00	0,00	0,00	0,00	0,00	0,00	0,00

(1) Détailler les comptes à trois chiffres.

IV – ANNEXES	IV
A – PRESENTATION CROISEE – SECTION DE FONCTIONNEMENT – PRESENTATION DETAILLEE	A2.933

FONCTION 3 – Culture, vie sociale, jeunesse, sports et loisirs

Article / compte nature (1)	Libellé	30 Services communs	31 Culture							
			311 Activités artist.,actions et manif.cult.	312 Patrimoine	313 Bibliothèques, médiathèques	314 Musées	315 Services d'archives	316 Théâtres et spectacles vivants	317 Cinémas et autres salles de spectacles	318 Archéologie préventive
DEPENSES		0,00	0,00	0,00	0,00	0,00	0,00	0,00	0,00	0,00
RECETTES		0,00	0,00	0,00	0,00	0,00	0,00	0,00	0,00	0,00

(1) Détailler les comptes à trois chiffres.

IV – ANNEXES	IV
A – PRESENTATION CROISEE – SECTION DE FONCTIONNEMENT – PRESENTATION DETAILLEE	A2.933

FONCTION 3 – Culture, vie sociale, jeunesse, sports et loisirs (suite 1)

Article / compte nature (1)	Libellé	32					
		Sports (autres que scolaires)					
		321 Salles de sport, gymnases	322 Stades	323 Piscines	324 Centres de formation sportifs	325 Autres équipements sportifs ou loisirs	326 Manifestations sportives
	DEPENSES	0,00	0,00	0,00	0,00	0,00	0,00
	RECETTES	0,00	0,00	0,00	0,00	0,00	0,00

(1) Détailler les comptes à trois chiffres.

IV – ANNEXES	IV
A – PRESENTATION CROISEE – SECTION DE FONCTIONNEMENT – PRESENTATION DETAILLEE	A2.933

FONCTION 3 – Culture, vie sociale, jeunesse, sports et loisirs (suite 2)

Article / compte nature (1)	Libellé	33 Jeunesse (action socio-éduc.) et loisirs			34 Vie sociale et citoyenne		39 Sécurité	TOTAL DU CHAPITRE
		331 Centres de loisirs	332 Colonies de vacances	338 Autres activités pour les jeunes	341 Egalité entre les femmes et les hommes	348 Autres		
DEPENSES		0,00	0,00	0,00	0,00	0,00	0,00	0,00
RECETTES		0,00	0,00	0,00	0,00	0,00	0,00	0,00

(1) Détailler les comptes à trois chiffres.

IV – ANNEXES	IV
A – PRESENTATION CROISEE – SECTION DE FONCTIONNEMENT – PRESENTATION DETAILLEE	A2.934

FONCTION 4 – Santé et action sociale (hors APA et RSA/Régularisation de RMI)

Article / compte nature (1)	Libellé	41 Santé					
		410 Services communs	411 PMI et planification familiale	412 Prévention et éducation pour la santé	413 Sécurité alimentaire	414 Dispensaires et autres éts sanitaires	418 Autres actions
	DEPENSES	0,00	0,00	0,00	0,00	0,00	0,00
	RECETTES	0,00	0,00	0,00	0,00	0,00	0,00

(1) Détailler les comptes à trois chiffres.

IV – ANNEXES	IV
A – PRESENTATION CROISEE – SECTION DE FONCTIONNEMENT – PRESENTATION DETAILLEE	A2.934

FONCTION 4 – Santé et action sociale (hors APA et RSA/Régularisation de RMI) (suite 1)

Article / compte nature (1)	Libellé	42 Action sociale							
		420 Services communs	421 Famille et enfance				422 Petite enfance		
			4211 Actions en faveur de la maternité	4212 Aides à la famille	4213 Aides sociales à l'enfance	4214 Adolescence	4221 Crèches et garderies	4222 Multi accueil	4228 Autres actions pour la petite enfance
	DEPENSES	0,00	0,00	0,00	0,00	0,00	0,00	0,00	
	RECETTES	0,00	0,00	0,00	0,00	0,00	0,00	0,00	

(1) Détailler les comptes à trois chiffres.



IV – ANNEXES	IV
A – PRESENTATION CROISEE – SECTION DE FONCTIONNEMENT – PRESENTATION DETAILLEE	A2.934

FONCTION 4 – Santé et action sociale (hors APA et RSA/Régularisation de RMI) (suite 2)

Article / compte nature (1)	Libellé	42					TOTAL DU CHAPITRE
		Action sociale					
		423 Personnes âgées			424 Personnes en difficulté	425 Personnes handicapées	
4231 Forfait autonomie	4232 Autres actions de prévention	4238 Autres actions pour les personnes âgées					
DEPENSES		0,00	0,00	0,00	0,00	0,00	0,00
RECETTES		0,00	0,00	0,00	0,00	0,00	0,00

(1) Détailler les comptes à trois chiffres.

IV – ANNEXES	IV
A – PRESENTATION CROISEE – SECTION DE FONCTIONNEMENT – PRESENTATION DETAILLEE	A2.934-3

FONCTION 4-3 – APA

Article / compte nature (1)	Libellé	430 Services communs	431 APA à domicile	432 APA versée aux bénéf. en établissement	433 APA versée à l'établissement	TOTAL DU CHAPITRE
	DEPENSES	0,00	0,00	0,00	0,00	0,00
	RECETTES	0,00	0,00	0,00	0,00	0,00

(1) Détailler les comptes à trois chiffres.

IV – ANNEXES	IV
A – PRESENTATION CROISEE – SECTION DE FONCTIONNEMENT – PRESENTATION DETAILLEE	A2.934-4

FONCTION 4-4 – RSA / Régularisation de RMI										
Article / compte nature (1)	Libellé	441 Insertion sociale	442 Santé	443 Logement	444 Insertion professionnelle	445 Evaluation des dépenses engagées	446 Dépenses de structure	447 RSA allocations	448 Autres dépenses au titre du RSA	TOTAL DU CHAPITRE
DEPENSES		0,00	0,00	0,00	0,00	0,00	0,00	0,00	0,00	0,00
RECETTES		0,00	0,00	0,00	0,00	0,00	0,00	0,00	0,00	0,00

(1) Détailler les comptes à trois chiffres.

IV – ANNEXES	IV
A – PRESENTATION CROISEE – SECTION DE FONCTIONNEMENT – PRESENTATION DETAILLEE	A2.935

FONCTION 5 – Aménagement des territoires et habitat

Article / compte nature (1)	Libellé	50	51						
		Services communs	Aménagement et services urbains						
		50 Services communs	510 Services communs	511 Espaces verts urbains	512 Eclairage public	513 Art public	514 Electrification	515 Opérations d'aménagement	518 Autres actions d'aménagement urbain
DEPENSES		0,00	50 000,00	0,00	0,00	0,00	0,00	0,00	0,00
601	Achats stockés - Matières premières	0,00	50 000,00	0,00	0,00	0,00	0,00	0,00	0,00
RECETTES		0,00	782 089,73	0,00	0,00	0,00	0,00	0,00	0,00
701	Ventes de produits finis	0,00	732 089,73	0,00	0,00	0,00	0,00	0,00	0,00
758	Produits divers de gestion courante	0,00	50 000,00	0,00	0,00	0,00	0,00	0,00	0,00

(1) Détailler les comptes à trois chiffres.

IV – ANNEXES	IV
A – PRESENTATION CROISEE – SECTION DE FONCTIONNEMENT – PRESENTATION DETAILLEE	A2.935

FONCTION 5 – Aménagement des territoires et habitat (suite 1)

Article / compte nature (1)	Libellé	52 Politique de la ville	53 Agglomérations et villes moyennes	54 Espace rural et autres espaces de dév.	55 Habitat (Logement)				
					551 Parc privé de la collectivité	552 Aide au secteur locatif	553 Aide à l'accession à la propriété	554 Aire d'accueil des gens du voyage	555 Logement social
DEPENSES		0,00	0,00	0,00	0,00	0,00	0,00	0,00	0,00
601	Achats stockés - Matières premières	0,00	0,00	0,00	0,00	0,00	0,00	0,00	0,00
RECETTES		0,00	0,00	0,00	0,00	0,00	0,00	0,00	0,00
701	Ventes de produits finis	0,00	0,00	0,00	0,00	0,00	0,00	0,00	0,00
758	Produits divers de gestion courante	0,00	0,00	0,00	0,00	0,00	0,00	0,00	0,00

(1) Détailler les comptes à trois chiffres.

IV – ANNEXES	IV
A – PRESENTATION CROISEE – SECTION DE FONCTIONNEMENT – PRESENTATION DETAILLEE	A2.935

FONCTION 5 – Aménagement des territoires et habitat (suite 2)

Article / compte nature (1)	Libellé	56 Actions en faveur du littoral	57 Techno. de l'information et de la comm.	58		59 Sécurité	TOTAL DU CHAPITRE
				Autres actions			
				581 Réserves Foncières	588 Autres actions d'aménagement		
DEPENSES		0,00	0,00	0,00	0,00	0,00	50 000,00
601	Achats stockés - Matières premières	0,00	0,00	0,00	0,00	0,00	50 000,00
RECETTES		0,00	0,00	0,00	0,00	0,00	782 089,73
701	Ventes de produits finis	0,00	0,00	0,00	0,00	0,00	732 089,73
758	Produits divers de gestion courante	0,00	0,00	0,00	0,00	0,00	50 000,00

(1) Détailler les comptes à trois chiffres.

IV – ANNEXES	IV
A – PRESENTATION CROISEE – SECTION DE FONCTIONNEMENT – PRESENTATION DETAILLEE	A2.936

FONCTION 6 – Action économique

Article / compte nature (1)	Libellé	60 Services communs	61 Interventions économiques transversales	62 Structure d'animation et de dév. éco.	63 Actions sectorielles			
					631 Agriculture, pêche et agro-alimentaire		632 Industrie, commerce et artisanat	633 Développement touristique
					6311 Laboratoire	6312 Autres		
	DEPENSES	0,00	0,00	0,00	0,00	0,00	0,00	0,00
	RECETTES	0,00	0,00	0,00	0,00	0,00	0,00	0,00

(1) Détailler les comptes à trois chiffres.

IV – ANNEXES	IV
A – PRESENTATION CROISEE – SECTION DE FONCTIONNEMENT – PRESENTATION DETAILLEE	A2.936

FONCTION 6 – Action économique (suite)

Article / compte nature (1)	Libellé	64 Rayonnement, attractivité du territoire	65 Insertion éco. et éco.sociale, solidaire	66 Maintien et dév. des services publics	67 Recherche et innovation	68 Autres actions	TOTAL DU CHAPITRE
DEPENSES		0,00	0,00	0,00	0,00	0,00	0,00
RECETTES		0,00	0,00	0,00	0,00	0,00	0,00

(1) Détailler les comptes à trois chiffres.



IV – ANNEXES	IV
A – PRESENTATION CROISEE – SECTION DE FONCTIONNEMENT – PRESENTATION DETAILLEE	A2.937

FONCTION 7 – Environnement

Article / compte nature (1)	Libellé	70 Services communs	71 Actions transversales	72					
				Actions déchets et propreté urbaine					
				720 Services communs collecte et propreté	721 Collecte et traitement des déchets			722 Propreté urbaine	
					7211 Actions prévention et sensibilisation	7212 Collecte des déchets	7213 Tri, valorisation, traitement déchets	7221 Actions prévention et sensibilisation	7222 Action propreté urbaine et nettoiemnt
DEPENSES		0,00	0,00	0,00	0,00	0,00	0,00	0,00	0,00
RECETTES		0,00	0,00	0,00	0,00	0,00	0,00	0,00	0,00

(1) Détailler les comptes à trois chiffres.

IV – ANNEXES	IV
A – PRESENTATION CROISEE – SECTION DE FONCTIONNEMENT – PRESENTATION DETAILLEE	A2.937

FONCTION 7 – Environnement (suite 1)

Article / compte nature (1)	Libellé	73 Actions en matière de gestion des eaux					74 Politique de l'air
		731 Politique de l'eau	732 Eau potable	733 Assainissement	734 Eaux pluviales	735 Lutte contre les inondations	
	DEPENSES	0,00	0,00	0,00	0,00	0,00	0,00
	RECETTES	0,00	0,00	0,00	0,00	0,00	0,00

(1) Détailler les comptes à trois chiffres.

IV – ANNEXES	IV
A – PRESENTATION CROISEE – SECTION DE FONCTIONNEMENT – PRESENTATION DETAILLEE	A2.937

FONCTION 7 – Environnement (suite 2)

Article / compte nature (1)	Libellé	75					76 Préserv. patrim. naturel,risques techno.	77 Environnement infrastructures transports	78 Autres actions	TOTAL DU CHAPITRE
		Politique de l'énergie								
		751 Réseaux de chaleur et de froid	752 Energie photovoltaïque	753 Energie éolienne	754 Energie hydraulique	758 Autres actions				
DEPENSES		0,00	0,00	0,00	0,00	0,00	0,00	0,00	0,00	0,00
RECETTES		0.00	0.00	0.00	0.00	0.00	0.00	0.00	0.00	0.00

(1) Détailler les comptes à trois chiffres.

IV – ANNEXES	IV
A – PRESENTATION CROISEE – SECTION DE FONCTIONNEMENT – PRESENTATION DETAILLEE	A2.938

FONCTION 8 – Transports

Article / compte nature (1)	Libellé	80 Services communs	81 Transports scolaires	82 Transports publics de voyageurs						
				820 Services communs	821 Transport sur route	822 Transport ferroviaire	823 Transport fluvial	824 Transport maritime	825 Transport aérien	828 Autres transports
	DEPENSES	0,00	0,00	0,00	0,00	0,00	0,00	0,00	0,00	0,00
	RECETTES	0,00	0,00	0,00	0,00	0,00	0,00	0,00	0,00	0,00

(1) Détailler les comptes à trois chiffres.

IV – ANNEXES	IV
A – PRESENTATION CROISEE – SECTION DE FONCTIONNEMENT – PRESENTATION DETAILLEE	A2.938

FONCTION 8 – Transports (suite 1)

Article / compte nature (1)	Libellé	83						
		Transports de marchandises						
		830	831	832	833	834	835	838
		Services communs	Fret routier	Fret ferroviaire	Fret fluvial	Fret maritime	Fret aérien	Autres transports
	DEPENSES	0,00	0,00	0,00	0,00	0,00	0,00	0,00
	RECETTES	0,00	0,00	0,00	0,00	0,00	0,00	0,00

(1) Détailler les comptes à trois chiffres.

IV – ANNEXES	IV
A – PRESENTATION CROISEE – SECTION DE FONCTIONNEMENT – PRESENTATION DETAILLEE	A2.938

FONCTION 8 – Transports (suite 2)

Article / compte nature (1)	Libellé	84 Voirie							
		841 Voirie nationale	842 Voirie régionale	843 Voirie départementale	844 Voirie métropolitaine	845 Voirie communale	846 Viabilité hivernale et aléas climatiques	847 Equipements de voirie	849 Sécurité routière
DEPENSES		0,00	0,00	0,00	0,00	0,00	0,00	0,00	0,00
RECETTES		0,00	0,00	0,00	0,00	0,00	0,00	0,00	0,00

(1) Détailler les comptes à trois chiffres.

IV – ANNEXES	IV
A – PRESENTATION CROISEE – SECTION DE FONCTIONNEMENT – PRESENTATION DETAILLEE	A2.938

FONCTION 8 – Transports (suite 3)

Article / compte nature (1)	Libellé	85 Infrastructures					86 Liaisons multimodales	87 Circulations douces	89 Sécurité	TOTAL DU CHAPITRE
		851 Gares, autres infrastructures routières	852 Gares et autres infrastructures ferrov.	853 Haltes, autres infrastructures fluviales	854 Ports, autres infrastructures portuaires	855 Aéroports et autres infrastructures				
DEPENSES		0,00	0,00	0,00	0,00	0,00	0,00	0,00	0,00	0,00
RECETTES		0,00	0,00	0,00	0,00	0,00	0,00	0,00	0,00	0,00

(1) Détailler les comptes à trois chiffres.

IV – ANNEXES	IV
ANNEXES PATRIMONIALES – ETAT DE LA DETTE – DETAIL DES CREDITS DE TRESORERIE	B1.1

B1.1 – DETAIL DES CREDITS DE TRESORERIE (1)

Nature <small>(Pour chaque ligne, indiquer le numéro de contrat)</small>	Date de la décision de réaliser la ligne de trésorerie (2)	Montant maximum autorisé au 01/01/N	Montant des tirages N-1	Montant des remboursements N-1		Encours restant dû au 01/01/N
				Intérêts (3)	Remboursement du tirage	
5191 Avances du Trésor						
5192 Avances de trésorerie						
51931 Lignes de trésorerie						
51932 Lignes de trésorerie liées à un emprunt						
5194 Billets de trésorerie						
5198 Autres crédits de trésorerie						
519 Crédits de trésorerie (Total)		0,00	0,00	0,00	0,00	0,00

(1) Circulaire n° NOR : INTB8900071C du 22/02/1989.

(2) Indiquer la date de la délibération de l'assemblée autorisant la ligne de trésorerie ou la date de la décision de l'ordonnateur de réaliser la ligne de trésorerie sur la base d'un montant maximum autorisé par l'organe délibérant (article M. 4221-5 du CGCT).

(3) Il s'agit des intérêts comptabilisés au compte 6615.



IV – ANNEXES	IV
ANNEXES PATRIMONIALES – ETAT DE LA DETTE – REPARTITION PAR NATURE DE DETTE	B1.2

## B1.2 – REPARTITION PAR NATURE DE DETTE (hors 16449 et 166)

Nature (Pour chaque ligne, indiquer le numéro de contrat)	Emprunts et dettes à l'origine du contrat													
	Organisme prêteur ou chef de file	Date de signature	Date d'émission ou date de mobilisation (1)	Date du premier remboursement	Nominal (2)	Type de taux d'intérêt (3)	Index (4)	Taux initial		Devise	Périodicité des remboursements (6)	Profil d'amortissement (7)	Possibilité de remboursement anticipé O/N	Catégorie d'emprunt (8)
								Niveau de taux (5)	Taux actuariel					
<b>163 Emprunts obligataires (Total)</b>					0,00									
<b>164 Emprunts auprès des établissements financiers (Total)</b>					0,00									
1641 Emprunts en euros (total)					0,00									
1643 Emprunts en devises (total)					0,00									
16441 Emprunts assortis d'une option de tirage sur ligne de trésorerie (total)					0,00									
<b>165 Dépôts et cautionnements reçus (Total)</b>					0,00									
<b>167 Emprunts et dettes assortis de conditions particulières (Total)</b>					0,00									
1671 Avances consolidées du Trésor (total)					0,00									
1672 Emprunts sur comptes spéciaux du Trésor (total)					0,00									
1675 Dettes pour METP et PPP (total)					0,00									
1676 Dettes envers locataires-acquéreurs (total)					0,00									
1678 Autres emprunts et dettes (total)					0,00									
<b>168 Emprunts et dettes assimilés (Total)</b>					0,00									
1681 Autres emprunts (total) (9)					0,00									

COMMUNE DE SOORTS-HOSSEGOR - LOTISSEMENT LES BARTHES - BP - 2024

Nature (Pour chaque ligne, indiquer le numéro de contrat)	Emprunts et dettes à l'origine du contrat													
	Organisme prêteur ou chef de file	Date de signature	Date d'émission ou date de mobilisation (1)	Date du premier remboursement	Nominal (2)	Type de taux d'intérêt (3)	Index (4)	Taux initial		Devise	Périodicité des remboursements (6)	Profil d'amortissement (7)	Possibilité de remboursement anticipé O/N	Catégorie d'emprunt (8)
								Niveau de taux (5)	Taux actuariel					
1682 Bons à moyen terme négociables (total)					0,00									
1687 Autres dettes (total)					0,00									
Total général					0,00									

(1) Si un emprunt donne lieu à plusieurs mobilisations, indiquer la date de la première mobilisation.

(2) Nominal : montant emprunté à l'origine.

(3) Type de taux d'intérêt : F : fixe ; V : variable simple ; C : complexe ; R : préfixé (c'est-à-dire un taux variable qui n'est pas seulement défini comme la simple addition d'un taux usuel de référence et d'une marge exprimée en point de pourcentage).

(4) Mentionner le ou les types d'index (ex : Euribor 3 mois).

(5) Indiquer le niveau de taux à l'origine du contrat.

(6) Indiquer la périodicité des remboursements : A : annuelle , B : bimestrielle, T : trimestrielle, X autre.

(7) Indiquer C pour amortissement constant, P pour amortissement progressif, F pour *in fine*, X pour autres à préciser.

(8) Catégorie d'emprunt à l'origine. Exemple A-1 (cf. la classification des emprunts suivant la typologie de la circulaire IOCB1015077C du 25 juin 2010 sur les produits financiers offerts aux collectivités territoriales).

(9) Y compris les avances remboursables consenties au titre de l'article 25 de la loi n°2020-935 du 30 juillet 2020 de finances rectificative pour 2020, portant attribution des avances remboursables sur les recettes fiscales prévues aux articles 1594 A et 1595 du code général des impôts

IV – ANNEXES	IV
ANNEXES PATRIMONIALES – ETAT DE LA DETTE – REPARTITION PAR NATURE DE DETTE	B1.2

## B1.2 – REPARTITION PAR NATURE DE DETTE (hors 16449 et 166) (suite)

Nature  (Pour chaque ligne, indiquer le numéro de contrat)	Emprunts et dettes au 01/01/N											
	Couverture ? O/N (11)	Montant couvert	Catégorie d'emprunt après couverture éventuelle (12)	Capital restant dû au 01/01/N	Durée résiduelle (en années)	Taux d'intérêt			Annuité de l'exercice			ICNE de l'exercice
						Type de taux (13)	Index (14)	Niveau de taux d'intérêt à la date de vote du budget (15)	Capital	Charges d'intérêt (16)	Intérêts perçus (le cas échéant) (17)	
163 Emprunts obligataires (Total)		0,00		0,00					0,00	0,00	0,00	0,00
164 Emprunts auprès des établissements financiers (Total)		0,00		0,00					0,00	0,00	0,00	0,00
1641 Emprunts en euros (total)		0,00		0,00					0,00	0,00	0,00	0,00
1643 Emprunts en devises (total)		0,00		0,00					0,00	0,00	0,00	0,00
16441 Emprunts assortis d'une option de tirage sur ligne de trésorerie (total) (10)		0,00		0,00					0,00	0,00	0,00	0,00
165 Dépôts et cautionnements reçus (Total)		0,00		0,00					0,00	0,00	0,00	0,00
167 Emprunts et dettes assortis de conditions particulières (Total)		0,00		0,00					0,00	0,00	0,00	0,00
1671 Avances consolidées du Trésor (total)		0,00		0,00					0,00	0,00	0,00	0,00
1672 Emprunts sur comptes spéciaux (total)		0,00		0,00					0,00	0,00	0,00	0,00
1675 Dettes pour METP et PPP (total)		0,00		0,00					0,00	0,00	0,00	0,00
1676 Dettes envers locataires-acquéreurs (total)		0,00		0,00					0,00	0,00	0,00	0,00
1678 Autres emprunts et dettes (total)		0,00		0,00					0,00	0,00	0,00	0,00
168 Emprunts et dettes assimilés (Total)		0,00		0,00					0,00	0,00	0,00	0,00
1681 Autres emprunts (total)		0,00		0,00					0,00	0,00	0,00	0,00
1682 Bons à moyen terme négociables (total)		0,00		0,00					0,00	0,00	0,00	0,00
1687 Autres dettes (total)		0,00		0,00					0,00	0,00	0,00	0,00
Total général		0,00		0,00					0,00	0,00	0,00	0,00

(10) S'agissant des emprunts assortis d'une ligne de trésorerie, il faut faire ressortir le remboursement du capital de la dette prévue pour l'exercice correspondant au véritable endettement.

(11) Si l'emprunt est soumis à couverture, il convient de compléter le tableau « détail des opérations de couverture ».

(12) Catégorie d'emprunt. Exemple A-1 (cf. la classification des emprunts suivant la typologie de la circulaire IOCB1015077C du 25 juin 2010 sur les produits financiers offerts aux collectivités territoriales).

## COMMUNE DE SOORTS-HOSSEGOR - LOTISSEMENT LES BARTHES - BP - 2024

(13) Type de taux d'intérêt après opérations de couverture : F : fixe ; V : variable simple ; C : complexe (c'est-à-dire un taux variable qui n'est pas seulement défini comme la simple addition d'un taux usuel de référence et d'une marge exprimée en point de pourcentage).

(14) Mentionner l'index en cours au 01/01/N après opérations de couverture.

(15) Taux après opérations de couverture éventuelles. Pour les emprunts à taux variable, indiquer le niveau à la date de vote du budget.

(16) Il s'agit des intérêts dus au titre du contrat initial et comptabilisés à l'article 66111 « Intérêts réglés à l'échéance » (intérêts décaissés) et intérêts éventuels dus au titre du contrat d'échange éventuel et comptabilisés à l'article 668.

(17) Indiquer les intérêts éventuellement reçus au titre du contrat d'échange éventuel et comptabilisés au 768.

IV – ANNEXES	IV
ANNEXES PATRIMONIALES – ETAT DE LA DETTE – REPARTITION DES EMPRUNTS PAR STRUCTURE DE TAUX	B1.3

B1.3 – REPARTITION DES EMPRUNTS PAR STRUCTURE DE TAUX (HORS A1)

Emprunts ventilés par structure de taux selon le risque le plus élevé (Pour chaque ligne, indiquer le numéro de contrat) (1)	Organisme prêteur ou chef de file	Nominal (2)	Capital restant dû au 01/01/N (3)	Type d'indices (4)	Durée du contrat	Dates des périodes bonifiées	Taux minimal (5)	Taux maximal (6)	Coût de sortie (7)	Taux maximal après couverture éventuelle (8)	Niveau du taux à la date de vote du budget (9)	Intérêts à payer au cours de l'exercice (10)	Intérêts à percevoir au cours de l'exercice (le cas échéant) (11)	% par type de taux selon le capital restant dû
Echange de taux, taux variable simple plafonné (cap) ou encadré (tunnel) (A)														
TOTAL (A)		0,00	0,00						0,00			0,00	0,00	0,00
Barrière simple (B)														
TOTAL (B)		0,00	0,00						0,00			0,00	0,00	0,00
Option d'échange (C)														
TOTAL (C)		0,00	0,00						0,00			0,00	0,00	0,00
Multiplificateur jusqu'à 3 ou multiplificateur jusqu'à 5 capé (D)														
TOTAL (D)		0,00	0,00						0,00			0,00	0,00	0,00
Multiplificateur jusqu'à 5 (E)														
TOTAL (E)		0,00	0,00						0,00			0,00	0,00	0,00
Autres types de structures (F)														
TOTAL (F)		0,00	0,00						0,00			0,00	0,00	0,00
TOTAL GENERAL		0,00	0,00						0,00			0,00	0,00	0,00

(1) Répartir les emprunts selon le type de structure de taux (de A à F selon la classification de la charte de bonne conduite) en fonction du risque le plus élevé à courir sur toute la durée de vie du contrat de prêt et après opérations de couverture éventuelles.

(2) Nominal : montant emprunté à l'origine. En cas de couverture partielle d'un emprunt, indiquer séparément sur deux lignes la part du nominal couvert et la part non couverte.

(3) En cas de couverture partielle d'un emprunt, indiquer séparément sur deux lignes la part du capital restant dû couvert et la part non couverte.

(4) Indiquer la classification de l'indice sous-jacent suivant la typologie de la circulaire du 25 juin 2010 sur les produits financiers (de 1 à 6). 1 : Indice zone euro / 2 : Indices inflation française ou zone euro ou écart entre ces indices / 3 : Ecart indice zone euro / 4 : Indices hors zone euro ou écart d'indices dont l'un est hors zone euro / 5 : écarts d'indices hors zone euro / 6 : autres indices.

(5) Taux hors opération de couverture. Indiquer le montant, l'index ou la formule correspondant au taux minimal du contrat de prêt sur toute la durée du contrat.

(6) Taux hors opération de couverture. Indiquer le montant, l'index ou la formule correspondant au taux maximal du contrat de prêt sur toute la durée du contrat.

(7) Coût de sortie : indiquer le montant de l'indemnité contractuelle de remboursement définitif de l'emprunt au 01/01/N ou le cas échéant, à la prochaine date d'échéance.

(8) Montant, index ou formule.

(9) Indiquer le niveau de taux après opérations de couverture éventuelles. Pour les emprunts à taux variables, indiquer le niveau du taux à la date de vote du budget.

(10) Indiquer les intérêts à payer au titre du contrat initial et comptabilisés à l'article 66111 et des intérêts éventuels à payer au titre du contrat d'échange et comptabilisés à l'article 668.

(11) Indiquer les intérêts à percevoir au titre du contrat d'échange et comptabilisés au 768.

IV – ANNEXES	IV
ANNEXES PATRIMONIALES – ETAT DE LA DETTE – TYPOLOGIE DE LA REPARTITION DE L'ENCOURS	B1.4

## B1.4 – TYPOLOGIE DE LA REPARTITION DE L'ENCOURS (1)

Indices sous-jacents		(1) Indices zone euro	(2) Indices inflation française ou zone euro ou écart entre ces indices	(3) Ecart d'indices zone euro	(4) Indices hors zone euro et écarts d'indices dont l'un est un indice hors zone euro	(5) Ecart d'indices hors zone euro	(6) Autres indices
Structure							
(A) Taux fixe simple. Taux variable simple. Echange de taux fixe contre taux variable ou inversement. Echange de taux structuré contre taux variable ou taux fixe (sens unique). Taux variable simple plafonné (cap) ou encadré (tunnel)	Nombre de produits	0	0	0	0	0	
	% de l'encours	0,00	0,00	0,00	0,00	0,00	
	Montant en euros	0,00	0,00	0,00	0,00	0,00	
(B) Barrière simple. Pas d'effet de levier	Nombre de produits	0	0	0	0	0	
	% de l'encours	0,00	0,00	0,00	0,00	0,00	
	Montant en euros	0,00	0,00	0,00	0,00	0,00	
(C) Option d'échange (swaption)	Nombre de produits	0	0	0	0	0	
	% de l'encours	0,00	0,00	0,00	0,00	0,00	
	Montant en euros	0,00	0,00	0,00	0,00	0,00	
(D) Multiplicateur jusqu'à 3 ; multiplicateur jusqu'à 5 capé	Nombre de produits	0	0	0	0	0	
	% de l'encours	0,00	0,00	0,00	0,00	0,00	
	Montant en euros	0,00	0,00	0,00	0,00	0,00	
(E) Multiplicateur jusqu'à 5	Nombre de produits	0	0	0	0	0	
	% de l'encours	0,00	0,00	0,00	0,00	0,00	
	Montant en euros	0,00	0,00	0,00	0,00	0,00	
(F) Autres types de structures	Nombre de produits						0
	% de l'encours						0,00
	Montant en euros						0,00

(1) Cette annexe retrace le stock de dette au 01/01/N après opérations de couverture éventuelles.

IV – ANNEXES	IV
ANNEXES PATRIMONIALES – ETAT DE LA DETTE – DETAIL DES OPERATIONS DE COUVERTURE	B1.5

## B1.5 – DETAIL DES OPERATIONS DE COUVERTURE (1)

Instruments de couverture (Pour chaque ligne, indiquer le numéro de contrat)	Emprunt couvert			Instrument de couverture									
	Référence de l'emprunt couvert	Capital restant dû au 01/01/N	Date de fin du contrat	Organisme co-contractant	Type de couverture (3)	Nature de la couverture (change ou taux)	Notionnel de l'instrument de couverture	Date de début du contrat	Date de fin du contrat	Périodicité de règlement des intérêts (4)	Montant des commissions diverses	Primes éventuelles	
												Primes payées pour l'achat d'option	Primes reçues pour la vente d'option
Taux fixe (total)		0,00					0,00				0,00	0,00	0,00
Taux variable simple (total)		0,00					0,00				0,00	0,00	0,00
Taux complexe (total) (2)		0,00					0,00				0,00	0,00	0,00
Total		0,00					0,00				0,00	0,00	0,00

(1) Si un instrument couvre plusieurs emprunts, distinguer une ligne par emprunt couvert.

(2) Il s'agit d'un taux variable qui n'est pas défini comme la simple addition d'un taux usuel de référence et d'une marge exprimée en point de pourcentage.

(3) Indiquer s'il s'agit d'un *swap*, d'une option (*cap*, *floor*, *tunnel*, *swaption*).

(4) Indiquer la périodicité de règlement des intérêts : A : annuelle, M : mensuelle, B : bimestrielle, S : semestrielle, T : trimestrielle, X : autre.

IV – ANNEXES	IV
ANNEXES PATRIMONIALES – ETAT DE LA DETTE – DETAIL DES OPERATIONS DE COUVERTURE	B1.5

## B1.5 – DETAIL DES OPERATIONS DE COUVERTURE (1) (suite)

Instruments de couverture (Pour chaque ligne, indiquer le numéro de contrat)	Référence de l'emprunt couvert	Effet de l'instrument de couverture							
		Taux payé		Taux reçu (7)		Charges et produits constatés depuis l'origine du contrat		Catégorie d'emprunt (8)	
		Index (5)	Niveau de taux (6)	Index	Niveau de taux	Charges c/668	Produits c/768	Avant opération de couverture	Après opération de couverture
Taux fixe (total)						0,00	0,00		
Taux variable simple (total)						0,00	0,00		
Taux complexe (total) (2)						0,00	0,00		
Total						0,00	0,00		

(5) Indiquer l'index utilisé ou la formule de taux.

(6) Pour les emprunts à taux variable, indiquer le niveau à la date de vote du budget.

(7) A compléter si l'instrument de couverture est un *swap*.

(8) Catégorie d'emprunt. Exemple A-1 (cf. la classification des emprunts suivant la typologie de la circulaire IOCB1015077C du 25 juin 2010 sur les produits financiers offerts aux collectivités territoriales).



IV – ANNEXES	IV
ANNEXES PATRIMONIALES – ETAT DE LA DETTE – DETTE POUR FINANCER L’EMPRUNT D’UN AUTRE ORGANISME	B1.6

B1.6 – DETTE POUR FINANCER L’EMPRUNT D’UN AUTRE ORGANISME (1)

REPARTITION PAR PRÊTEUR	Dette en capital à l'origine (2)	Dette en capital au 01/01/N	Annuité à payer au cours de l'exercice	Dont	
				Intérêts (3)	Capital
TOTAL	0,00	0,00	0,00	0,00	0,00
<u>Auprès des organismes de droit privé</u>	0,00	0,00	0,00	0,00	0,00
<u>Auprès des organismes de droit public</u>	0,00	0,00	0,00	0,00	0,00
<u>Dettes provenant d'émissions obligataires (ex : émissions publiques ou privées)</u>	0,00	0,00	0,00	0,00	0,00

(1) Il s'agit des cas où une collectivité ou un établissement public accepte de prendre en charge l'emprunt au profit d'un autre organisme sans qu'il y ait pour autant transfert du contrat.  
(2) La dette en capital à l'origine correspond à la part de dette prise en charge par la collectivité.  
(3) Il s'agit des intérêts dus au titre du contrat initial et comptabilisés à l'article 66111 et des intérêts éventuels dus au titre du contrat d'échange et comptabilisés à l'article 668.

<b>IV – ANNEXES</b>	<b>IV</b>
<b>ANNEXES PATRIMONIALES – ETAT DE LA DETTE – AUTRES DETTES</b>	<b>B1.7</b>

**B1.7 – AUTRES DETTES**

(Issues des engagements juridiques pris autres que ceux destinés à financer la prise en charge d'un emprunt)

<b>LIBELLES</b>	<b>Montant initial de la dette</b>	<b>Dépenses de l'exercice</b>	<b>Dettes restantes</b>
-----------------	------------------------------------	-------------------------------	-------------------------

<b>IV – ANNEXES</b>	<b>IV</b>
<b>ANNEXES PATRIMONIALES – METHODES UTILISEES POUR LES AMORTISSEMENTS</b>	<b>B2</b>

**METHODES UTILISEES POUR LES AMORTISSEMENTS**

<b>Procédure d'amortissement (linéaire, dégressif, variable)</b>	<b>CHOIX DE L'ASSEMBLEE</b>	<b>Délibération du</b>
	<b>Biens de faible valeur</b> - Seuil unitaire en deçà duquel les immobilisations de peu de valeur s'amortissent sur un an : €	
	<b>Catégories de biens amortis</b>	<b>Durée (en années)</b>

IV – ANNEXES	IV
ANNEXES PATRIMONIALES – ETAT DU PERSONNEL AU 01/01/N	B9

## B9 – ETAT DU PERSONNEL AU 01/01/N

GRADES OU EMPLOIS (1)	CATEGORIES (2)	EMPLOIS BUDGETAIRES (3)			EFFECTIFS POURVUS SUR EMPLOIS BUDGETAIRES EN ETPT (4)		
		EMPLOIS PERMANENTS À TEMPS COMPLET	EMPLOIS PERMANENTS À TEMPS NON COMPLET	TOTAL	AGENTS TITULAIRES	AGENTS NON TITULAIRES	TOTAL
<b>EMPLOIS FONCTIONNELS (a)</b>		0,00	0,00	0,00	0,00	0,00	0,00
Directeur général des services		0,00	0,00	0,00	0,00	0,00	0,00
Directeur général adjoint des services		0,00	0,00	0,00	0,00	0,00	0,00
Directeur général des services techniques		0,00	0,00	0,00	0,00	0,00	0,00
Directeur départemental - SDIS		0,00	0,00	0,00	0,00	0,00	0,00
Directeur départemental adjoint - SDIS		0,00	0,00	0,00	0,00	0,00	0,00
Emplois créés au titre de l'article L. 313-1 du CGFP		0,00	0,00	0,00	0,00	0,00	0,00
<b>FILIERE ADMINISTRATIVE (b)</b>		0,00	0,00	0,00	0,00	0,00	0,00
<b>FILIERE TECHNIQUE (c)</b>		0,00	0,00	0,00	0,00	0,00	0,00
<b>FILIERE SOCIALE (d)</b>		0,00	0,00	0,00	0,00	0,00	0,00
<b>FILIERE MEDICO-SOCIALE (e)</b>		0,00	0,00	0,00	0,00	0,00	0,00
<b>FILIERE MEDICO-TECHNIQUE (f)</b>		0,00	0,00	0,00	0,00	0,00	0,00
<b>FILIERE SPORTIVE (g)</b>		0,00	0,00	0,00	0,00	0,00	0,00
<b>FILIERE CULTURELLE (h)</b>		0,00	0,00	0,00	0,00	0,00	0,00
<b>FILIERE ANIMATION (i)</b>		0,00	0,00	0,00	0,00	0,00	0,00
<b>FILIERE POLICE (j)</b>		0,00	0,00	0,00	0,00	0,00	0,00
<b>FILIERE SAPEURS-POMPIERS (k)</b>		0,00	0,00	0,00	0,00	0,00	0,00
<b>EMPLOIS NON CITES (l) (5)</b>		0,00	0,00	0,00	0,00	0,00	0,00
<b>TOTAL GENERAL (b + c + d + e + f + g + h + i + j + k + l)</b>		0,00	0,00	0,00	0,00	0,00	0,00

(1) Les grades ou emplois sont désignés conformément à la circulaire n° NOR : INTB9500102C du 23 mars 1995. Les emplois fonctionnels sont également comptabilisés dans leur filière d'origine.

(2) Catégories : A, B ou C.

(3) Emplois budgétaires créés par l'assemblée délibérante. Les emplois permanents à temps complet sont comptabilisés pour une unité, les emplois à temps non complet sont comptabilisés à hauteur de la quotité de travail prévue par la délibération créant l'emploi.

(4) Equivalent temps plein annuel travaillé (ETPT). Le décompte est proportionnel à l'activité des agents, mesurée par leur quotité de temps de travail et par leur période d'activité sur l'année :

ETPT = Effectifs physiques \* quotité de temps de travail \* période d'activité dans l'année

Exemple : un agent à temps plein (quotité de travail = 100 %) présent toute l'année correspond à 1 ETPT ; un agent à temps partiel, à 80 % (quotité de travail = 80 %) présent toute l'année correspond à 0,8 ETPT ; un agent à temps partiel, à 80 % (quotité de travail = 80 %) présent la moitié de l'année (ex : CDD de 6 mois, recrutement à mi-année) correspond à 0,4 ETPT (0,8 \* 6 / 12).

(5) Emplois dont les missions ne correspondent pas à un cadre d'emploi existant.

IV – ANNEXES	IV
ANNEXES PATRIMONIALES – ETAT DU PERSONNEL AU 01/01/N	B9

## B9 – ETAT DU PERSONNEL AU 01/01/N (suite)

AGENTS NON TITULAIRES EN FONCTION AU 01/01/N	CATEGORIES (1)	SECTEUR (2)	REMUNERATION (3)		CONTRAT	
			Indice (8)	Euros	Fondement du contrat (4)	Nature du contrat (5)
Agents occupant un emploi permanent (6)				0,00		
Agents occupant un emploi non permanent (7)				0,00		
TOTAL GENERAL				0,00		

(1) CATEGORIES: A, B et C.

(2) SECTEUR ADM : Administratif.  
TECH : Technique.  
URB : Urbanisme (dont aménagement urbain).  
S : Social.  
MS : Médico-social.  
MT : Médico-technique.  
SP : Sportif.  
CULT : Culturel.  
ANIM : Animation.  
POL : Police.  
POMP : Sapeurs-pompiers.  
X : Emplois non cités.

(3) REMUNERATION : Référence à un indice brut (indiquer le niveau de l'indice brut) de la fonction publique ou en euros annuels bruts (indiquer l'ensemble des éléments de la rémunération brute annuelle).

(4) CONTRAT : Motif du contrat (code général de la fonction publique - CGFP) :

332-23-1° : Accroissement temporaire d'activité pour une durée maximale de douze mois.  
332-23-2° : Accroissement saisonnier d'activité pour une durée maximale de six mois.  
332-24 : Contrat de projet pour une durée minimale d'un an et une durée maximale fixée par les parties dans la limite de six ans  
332-13 : Remplacement d'un fonctionnaire autorisé à servir à temps partiel ou indisponible.  
332-14 : Vacance temporaire d'un emploi.  
332-8-1° : Absence de cadre d'emplois de fonctionnaires susceptibles d'assurer les fonctions correspondantes.  
332-8-2° : Justifié par les besoins des services ou la nature des fonctions, sous réserve qu'aucun fonctionnaire territorial n'a pu être recruté dans les conditions prévues par le CGFP.  
332-8-3° : Communes de moins de 1 000 habitants et groupements de communes regroupant moins de 15 000 habitants.  
332-8-4° : Communes nouvelles issues de fusion de communes de moins de 1 000 habitants, pendant trois ans suivant la création, et le cas échéant, jusqu'au premier renouvellement du conseil municipal.  
332-8-5° : Autres collectivités territoriales ou établissements mentionnés à l'article L. 4, pour les emplois dont la quotité de temps de travail est inférieure à 50 %.  
332-8-6° : Emplois des communes (- 2 000 hab.) et des groupements de communes (-10 000 hab.) dont la création ou suppression dépend de la décision d'une autorité.  
327-5 : Contractuel territorial sur emploi permanent - peut être nommé en qualité de fonctionnaire stagiaire par l'autorité territoriale.  
332-10 : Contrat à durée indéterminée en application de l'article L. 332-8 avec un agent contractuel territorial qui justifie d'une durée de services publics de six ans au moins.  
332-11 : Contrat à durée indéterminée lorsque l'agent contractuel territorial concerné remplit avant l'échéance de son contrat les conditions d'ancienneté mentionnées à l'article L. 332-10.  
326\_352 : Modalités particulières : recrutement sans concours, parcours d'accès à la fonction publique, personnes en situation de handicap (CGFP art. L326 et L.352).  
343-1\_343-3 : Emplois supérieurs de la fonction publique territoriale (emplois fonctionnels de direction).  
333-1\_333-10 : Collaborateurs de cabinet.  
333-12 : Collaborateurs de groupes d'élus.  
A : Autres

(5) Indiquer si l'agent contractuel est titulaire d'un contrat à durée déterminée (CDD) ou d'un contrat à durée indéterminée (CDI). Les contrats particuliers devront être labellisés « A / autres » et feront l'objet d'une précision (ex : « contrats aidés »).

(6) Occupent un emploi permanent de la fonction publique territoriale, les agents non titulaires recrutés sur le fondement des articles 332-8, 332-13, 332-14, 326, 352 du CGFP, ainsi que les agents qui sont titulaires d'un contrat à durée indéterminée pris sur le fondement des articles 327-5, 332-10 et 332-11 du CGFP.

(7) Occupent un emploi non permanent de la fonction publique territoriale, les agents non titulaires recrutés sur le fondement des articles 332-23, 332-24, 333-1 à 333-10 et 333-12.

(8) Si un contrat fixe comme référence de rémunération un traitement hors échelle, il convient de mentionner le chevron conformément à l'article 6 décret 85-1148 du 20 octobre 1985.

IV – ANNEXES	IV
ANNEXES PATRIMONIALES – LISTE DES ORGANISMES DE REGROUPEMENT	B11.1

LISTE DES ORGANISMES DE REGROUPEMENT AUXQUELS ADHERE LA COLLECTIVITE

DESIGNATION DES ORGANISMES	Date d'adhésion	Mode de participation (1)	Montant du financement
<b>Syndicats mixtes (article L. 5721-2 du CGCT)</b>			
SYNDICAT MIXTE GESTION DES BAINADES LANDAISES		Participation	39 000,00
SYNDICAT MIXTE LITTORAL LANDAIS		Participation	68 000,00
SYNDICAT MIXTE DE RIVIERE		Participation	0,00
<b>EPCI</b>			
CHENIL BIREPOULET		Participation	14 000,00
SYDEC		Participation	60 000,00
<b>Autres organismes de regroupement</b>			

(1) Indiquer si le financement est fait par TPZ, TPU, TPU + fiscalité additionnelle ou sans fiscalité propre.

<b>IV – ANNEXES</b>	<b>IV</b>
<b>ANNEXES BUDGETAIRES EQUILIBRE BUDGETAIRE</b>	<b>C1.1</b>

**DISPONIBILITE DE RESSOURCES PROPRES PROVENANT DES EXERCICES ANTERIEURS****Solde de la section d'investissement de l'exercice N-1 (1)**

	Propositions nouvelles	Vote (2)
<b>Solde d'exécution 001 (A)</b> montant négatif si déficit (D001) montant positif si excédent (R001)	-932 089,73	-932 089,73
<b>Solde des RAR (B)</b> montant négatif si déficit montant positif si excédent	0,00	0,00
<b>Solde de la section investissement de l'exercice N-1 (Solde I = A + B)</b> Solde positif : excédent de financement Solde négatif : besoin de financement	-932 089,73	-932 089,73

**Disponibilité des ressources propres provenant des exercices antérieurs après financement de la section investissement de l'exercice N-1 (1)**

	Propositions nouvelles	Vote (2)
<b>Affectation au 1068 suite au CA de l'exercice N-1 (C)</b>	0,00	0,00
<b>Solde de la section investissement de l'exercice N-1 (Solde I)</b> Solde positif : excédent de financement Solde négatif : besoin de financement	-932 089,73	-932 089,73
<b>Disponibilité de ressources propres des exercices antérieurs (Solde II = C + Solde I)</b> Solde positif : ressources disponibles pour la couverture de l'annuité Solde négatif : absence de ressources propres provenant des exercices antérieurs pour la couverture de l'annuité	-932 089,73	-932 089,73

**COUVERTURE DE L'ANNUITE DE LA DETTE PAR LES RESSOURCES PROPRES - PETIT EQUILIBRE**

	Propositions nouvelles	Vote
<b>Dépenses de l'exercice à couvrir par des ressources propres (D)(3)</b>	0,00	0,00
<b>Ressources propres externes et internes de l'exercice (E)(3)</b>	982 089,73	982 089,73
<b>Couverture de l'annuité de la dette (Solde III = E - D)</b> Solde positif : annuité de la dette couverte Solde négatif : annuité de la dette non couverte par les ressources de l'exercice, vérifier la couverture par les éventuelles ressources disponibles des exercices antérieurs (cf. solde II)	982 089,73	982 089,73

(1) Eléments à compléter uniquement s'il y a eu reprise des résultats, anticipée ou classique

(2) Cumul des crédits de l'exercice votés ou reportés

(3) Les RAR étant intégrés au calcul des ressources propres provenant des exercices antérieurs, seuls les crédits de l'exercice sont à inscrire. Le détail des crédits est présenté aux états suivants : "Equilibre budgétaire - Dépenses" et "Equilibre budgétaire - Recette"

<b>IV – ANNEXES</b>	<b>IV</b>
<b>ANNEXES BUDGETAIRES EQUILIBRE BUDGETAIRE – DEPENSES</b>	<b>C1.2</b>

**DEPENSES A COUVRIR PAR DES RESSOURCES PROPRES**

Art. (1)	Libellé (1)	Propositions nouvelles	Vote (2)
<b>DEPENSES TOTALES A COUVRIR PAR DES RESSOURCES PROPRES = A + B</b>		<b>0,00</b>	<b>I 0,00</b>
<b>16 Emprunts et dettes assimilées (A)</b>		<b>0,00</b>	<b>0,00</b>
1631	Emprunts obligataires	0,00	0,00
1641	Emprunts en euros	0,00	0,00
1643	Emprunts en devises	0,00	0,00
16441	Opérations afférentes à l'emprunt	0,00	0,00
1671	Avances consolidées du Trésor	0,00	0,00
1672	Emprunts sur comptes spéciaux du Trésor	0,00	0,00
1678	Autres emprunts et dettes	0,00	0,00
1681	Autres emprunts	0,00	0,00
1682	Bons à moyen terme négociables	0,00	0,00
1687	Autres dettes	0,00	0,00
<b>Dépenses et transferts à déduire des ressources propres (B)</b>		<b>0,00</b>	<b>0,00</b>
10...	<i>Reprise de dotations, fonds divers et réserves</i>		
10...	Reversement de dotations, fonds divers et réserves		
139	<i>Subv. invest. transférées cpte résultat</i>	0,00	0,00

(1) Détailler les chapitres budgétaires par article conformément au plan de comptes.

(2) Crédits de l'exercice votés lors de la séance.



<b>V – ARRETE ET SIGNATURES</b>	<b>V</b>
<b>ARRETE ET SIGNATURES</b>	<b>A</b>

Nombre de membres en exercice : 0

Nombre de membres présents : 0

Nombre de suffrages exprimés : 0

VOTES :

Pour : 0

Contre : 0

Abstentions : 0

Date de convocation :

Présenté par (1),

A , le

Délibéré par l'assemblée (2), réunie en session

A , le

Les membres de l'assemblée délibérante (2),(3).

Certifié exécutoire par (1), compte tenu de la transmission en préfecture, le , et de la publication le

A , le

(1) Indiquer « la présidente » ou « le président ».

(2) Indiquer la nature de l'assemblée délibérante : du conseil régional de ..., de la Collectivité territoriale unique de ..., de la métropole de ..., du Conseil syndical de ...

(3) L'ajout des signataires est désormais facultatif.



# **NOTE DE PRÉSENTATION BRÈVE ET SYNTHÉTIQUE**

## **BUDGET PRIMITIF 2024**

Conseil municipal du 08/03/2024

# SOMMAIRE

<b>I. SECTION DE FONCTIONNEMENT .....</b>	<b>4</b>
1. LES RECETTES REELLES DE FONCTIONNEMENT .....	4
2. LES DEPENSES REELLES DE FONCTIONNEMENT .....	6
<b>II. SECTION D'INVESTISSEMENT .....</b>	<b>10</b>
1. LES RECETTES REELLES D'INVESTISSEMENT .....	10
2. LES DEPENSES REELLES D'INVESTISSEMENT .....	11
<b>III. RATIOS D'ANALYSE FINANCIERE .....</b>	<b>15</b>
L'épargne brute .....	16
Le taux d'épargne brute .....	16
La capacité de désendettement .....	18
<b>IV. PRESENTATIONS SYNTHETIQUES DES BUDGETS</b>	
<b>PRIMITIFS 2024 .....</b>	<b>19</b>

L'article 2313-1 du CGCT du code général des collectivités territoriales prévoit qu'une présentation, brève et synthétique retraçant les informations financières essentielles soit jointe au budget primitif et au compte administratif afin de permettre aux citoyens d'en saisir les enjeux.

Le budget primitif constitue le premier acte obligatoire du cycle budgétaire annuel de la commune.

Il est voté par l'assemblée délibérante avant le 15 avril de l'année à laquelle il se rapporte. L'année de renouvellement municipale un délai supplémentaire est accordé aux collectivités qui peuvent le voter jusqu'au 30 avril.

Il est constitué de deux sections, fonctionnement et investissement. Toutes deux doivent être présentées en équilibre, les recettes égalant les dépenses.

La section de fonctionnement retrace toutes les recettes et les dépenses de la gestion courante de la commune. L'excédent dégagé par cette section est utilisé pour rembourser le capital emprunté et également à autofinancer les investissements.

La section d'investissement retrace les programmes d'investissement en cours ou à venir. Les recettes sont issues de l'excédent de la section de fonctionnement ainsi que des dotations/subventions et les emprunts.

L'article L.1612-4 du Code Général des Collectivités Territoriales (CGCT) dispose que : " Le budget de la commune territoriale est en équilibre réel lorsque la section de fonctionnement et la section d'investissement sont respectivement votées en équilibre, les recettes et les dépenses ayant été évaluées de façon sincère, et lorsque le prélèvement sur les recettes de la section de fonctionnement au profit de la section d'investissement, ajouté aux recettes propres de cette section, à l'exclusion du produit des emprunts, et éventuellement aux dotations des comptes d'amortissements et de provisions, fournit des ressources suffisantes pour couvrir le remboursement en capital des annuités d'emprunt à échoir au cours de l'exercice".

Un budget est soumis à certains principes budgétaires :

- Annualité
- Universalité
- Unité
- Equilibre
- Antériorité

A noter, au cours de la préparation budgétaire et de l'élaboration du budget primitif, il est conseillé d'adopter une vision plus pessimiste sur les recettes et une vision optimiste sur les dépenses. Il est donc important de dissocier les données issues des Comptes administratifs (2021, 2022 et 2023) des données issues du Budget primitif (2024).

# I. Section de fonctionnement

## 1. Les recettes réelles de fonctionnement

La section de fonctionnement permet d'assurer la gestion courante de la collectivité. Au niveau des recettes, on retrouve principalement :

- Les recettes liées à la fiscalité ;
- Les dotations versées par l'Etat ;
- Les produits des services, du domaine et ventes diverses.

Pour rappel, voici les principales explications des évolutions des recettes réelles de fonctionnement entre 2021 et 2023 :

- Fiscalité et impôts & taxes :
  - 2021 et 2022 : hyper dynamisme des droits de mutation, près de 2 000 000 €
  - 2023 : évolution des bases de fiscalité locales, +410 000 € par rapport à 2022, mais réduction des droits de mutation 1 420 000 € (-550 000 €)
- Dotations et subventions :
  - 2021 : subventions versées aux budgets annexes Casino, Assainissement et Mpe +396 000 €
- Recettes d'exploitation :
  - 2021 : subvention perçue au budget annexe Pédebert pour financer les travaux +347 500 €
  - 2022 : intégration du budget annexe Mpe au budget principal +/-549 000 €, plus de recettes d'eau et d'assainissement -320 000 €, plus de recettes à Pédebert -347 500 €
  - 2023 : reversement au budget principal des excédents de Pédebert et Casino +1 038 800 €
- Autres recettes :
  - 2022 : cession d'un tracteur et d'un bus
  - 2023 : changement de maquette comptable. En M57 plus de produits exceptionnels, bascule au chapitre 75, -150 000 €

Année	2021 CA	2022 CA	2023 CA	2024 BP	2024-2023 valeur	2024-2023 %
Fiscalité, impôts & taxes	7 761 003	8 223 307	8 256 612	9 195 611	938 999	11,37%
Dotations / Subventions	1 140 333	795 040	761 422	741 313	-20 109	-2,64%
Recettes d'exploitation	3 116 827	2 555 843	3 893 082	3 375 288	-517 794	-13,30%
Autres recettes	164 218	161 836	24 487	16 000	-8 487	-34,66%
<b>Recettes réelles de fonctionnement</b>	<b>12 182 382</b>	<b>11 736 027</b>	<b>12 935 602</b>	<b>13 328 211</b>	<b>392 609</b>	<b>3,04%</b>
Opérations d'ordre	1 058 452	1 027 860	1 021 974	1 057 090	35 115	3,44%
Excédent de fonctionnement	4 001 717	4 626 578	3 644 086	2 509 149	-1 134 937	-31,14%
<b>Total recettes de fonctionnement</b>	<b>17 242 551</b>	<b>17 390 466</b>	<b>17 601 662</b>	<b>16 894 450</b>	<b>-707 212</b>	<b>-4,02%</b>

Pour l'exercice 2024, il est prévu pour les recettes réelles de fonctionnement un montant de 13 328 211 €, elles étaient de 12 935 602 € en 2023.

L'augmentation est de l'ordre de 390 000 €. Les évolutions principales de ces recettes réelles de fonctionnement viennent de :

- Fiscalité et impôts & taxes :  
Majoration de la TH pour les résidences secondaires +1 000 000 € et évolution des bases fiscales +4% +190 000 € (en 2023 1% du point de base = +48 000 €)  
Droits de mutation : 1 200 000 €  
Taxe de séjour : base communale à 400 000 € et on ajoute les 34% pour l'EP GPSO (ligne LGV)
- Stationnement : dynamiser les rotations de véhicules et rentabiliser cette ressource. (Aggrandissement modéré du périmètre et externalisation du contrôle)
- Autres recettes :  
En cours d'année viendront se rajouter la cession de la « maison Lacout » +540 000 € (dans le BP, les cessions sont prévues en RI au c/024)

Les recettes réelles se décomposent de la façon suivante :

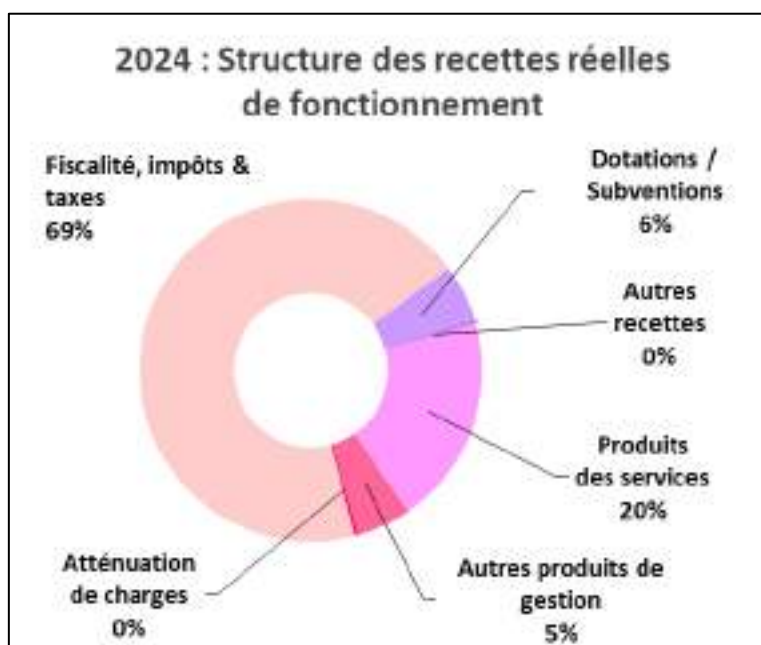



### Zoom sur la fiscalité directe :

Le choix a été fait de ne pas augmenter les taux d'imposition en 2024 On retrouve donc :

- Taxe d'habitation sur les résidences non principales : 11,67 %
- Taxe Foncière sur le Bâti : 28,82 %
- Taxe Foncière sur le Non Bâti : 72,50 %

N'ayant pas encore reçu l'état fiscal fixant les bases prévisionnelles 2024, les montants inscrits ne sont que des projections. L'estimation est de 6 392 000 €



### Zoom sur la Dotation Globale de Fonctionnement :

La dotation globale de fonctionnement est inscrite pour un montant de 699 071 € (montant identique à celui de 2023). Elle se décompose comme suit :

- Dotation forfaitaire 630 905 €
- Dotation de solidarité rurale 68 186 €

La notification de notre DGF n'étant pas à ce jour connu, ces montants ne sont que des prévisions qui seront peut-être rectifiées par une décision modificative.

Pour rappel, entre 2013 et 2023 les Dotations de l'Etat ont été diminuées de -55,21% soit -861 804 €.

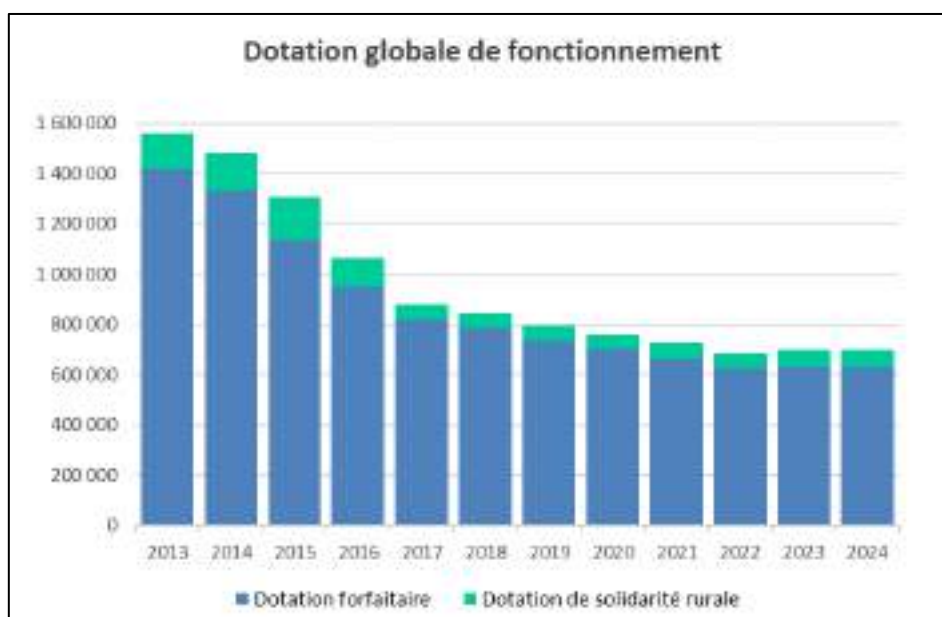

## 2. Les dépenses réelles de fonctionnement

Concernant les dépenses de fonctionnement, on retrouve ici toutes les dépenses récurrentes de la collectivité, principalement :

- Les dépenses de personnel ;
- Les charges à caractère général ;

- Les autres charges de gestion courante.

Pour rappel, voici les principales explications des évolutions des dépenses réelles de fonctionnement entre 2021 et 2023 :

- Charges de gestion :
  - 2021 : subventions versées aux budgets annexes +797 000 €
  - 2022 : post covid retour à une année pleine. Impact de l'inflation, dont +100 000 € pour les seuls fluides et carburants
  - 2023 : organisation du Centenaire (le reste à charge est de 238 000 €) et impact de l'inflation. L'augmentation du coût de l'énergie est de l'ordre de +110 000 €. Réorganisation de la gestion de l'Office de tourisme. Subvention +100 000 € (régularisation 2022 et impact départ à la retraite).  
Reversement au budget principal des excédents du Casino et de Pédebert +1 038 800 €

- Charges de personnel :

L'évolution des charges de personnel est la conjugaison de trois facteurs :

- 1- Les choses qu'on ne maîtrise pas :  
GVT, revalorisation du point d'indice, des grilles indiciaires et les maladies des agents (remplacement à prévoir).
  - 2021 : augmentation du SMIC
  - 2022 : indemnité inflation, revalorisation du point d'indice et de la grille indiciaire des catégories C et B de la filière médico-sociale
  - 2023 : effet année pleine des revalorisations 2022 plus nouvelle revalorisation du point d'indice et des grilles indiciaires des catégories C1 et C2
- 2- L'amélioration salariale :  
Revalorisation IFSE, CIA, stagiairisation de contractuels.
  - 2021 : prime covid
  - 2022 : 1<sup>ère</sup> phase de réajustement du RIFSEEP
  - 2023 : mise en place du CIA, 2<sup>ème</sup> tranche de réajustement de l'IFSE
- 3- L'amélioration des services :  
Des choix de gestion et d'organisation ont été pris pour améliorer les services et la qualité du travail.
  - 2021 : recrutement responsable urbanisme/cadre de vie/développement durable et sécurité des plages
  - 2022 : effet année pleine, plus recrutement de binômes aux affaires générales et à la comptabilité
  - 2023 : effet année pleine et remplacement poste pour poste à la commande publique et au PEJ.  
Mise en place du service événementiel à l'occasion du centenaire de la station balnéaire et de la clarification des missions entre la Commune et l'Office de Tourisme.

- Autres dépenses :
  - 2022 : reversement des excédents eau et assainissement au Sydec +578 700 €



Année	2021 CA	2022 CA	2023 CA	2024 BP	2024-2023 valeur	2024-2023 %
Charges de gestion	4 548 505	4 067 953	5 627 821	5 000 391	-627 430	-11,15%
Charges de personnel	4 727 523	5 168 633	5 476 530	6 043 336	566 805	10,35%
Atténuations de produits	44 247	50 205	63 632	226 000	162 368	255,17%
Charges financières	158 717	102 727	83 488	146 100	62 612	75,00%
Autres dépenses	72 048	648 677	41 207	195 000	153 793	373,22%
<b>Dépenses réelles de fonctionnement</b>	<b>9 551 039</b>	<b>10 038 194</b>	<b>11 292 678</b>	<b>11 610 827</b>	<b>318 148</b>	<b>2,82%</b>
Opérations d'ordre	1 854 933	1 698 185	1 788 768	5 283 623	3 494 855	195,38%
Déficit de fonctionnement	0	0	0	0		
<b>Total dépenses de fonctionnement</b>	<b>11 405 972</b>	<b>11 736 380</b>	<b>13 081 447</b>	<b>16 894 450</b>	<b>3 813 004</b>	<b>29,15%</b>

Pour l'exercice 2024, il est prévu pour les dépenses réelles de fonctionnement un montant de 11 610 827 €, elles étaient de 11 292 678 € en 2023.

Le comparatif entre 2024 et 2023 est de +318 000 € :

- Charges de gestion :
  - Projection avec une inflation de l'ordre de +2,80%. Nous avons notamment prévu d'augmenter le montant des vigiles pour être à même de pallier le manque de gendarme (réquisition pour les JO).
- Charges de personnel :
  - 1- Les choses qu'on ne maîtrise pas :
    - Effet année pleine par rapport aux évolutions de 2023.
    - L'Etat a prévu de rajouter à tous les agents 5 points d'indice (contre balance inflation) et de poursuivre le réajustement des catégories C1 et C2 (8 points).
    - Augmentation de 1% du taux de la Cnracl.
    - Nous sommes en année de recensement, il est donc intégré à la prévision.
    - L'assurance statutaire passe de 27 700 € en 2023 à 72 700 € en 2024, soit +45 000 €. Par rapport aux éléments vus lors du ROB on ajoute 15 000 € sur le chapitre. Le reste est pris sur notre marge pour les aléas en cours d'année (remplacements ...).
    - Prime du Pouvoir d'Achat : sa valorisation est de l'ordre de 43 500 €.
    - Enfin, nous avons prévu au budget l'équivalent de 2,5 ETP pour des remplacements faisant suite à des maladies. Nous espérons ne pas en avoir besoin, mais il nous paraît plus responsable de l'anticiper.
  - 2- L'amélioration salariale :
    - Mise en place de la 3<sup>ème</sup> phase de réajustement de l'IFSE (inclusion des contractuels).
  - 3- L'amélioration des services :
    - Remplacement poste pour poste des départs à la police municipale et à l'urbanisme.

- Il est prévu de recruter un adjoint à la police (9 mois) et de développer dès septembre un service des sports (4 mois).

Le nombre d'agents en ETP est de :

- 2021 : 128,87 ETP
  - 2022 : 133,31 ETP
  - 2023 : 135,82 ETP
  - 2024 : 136,90 ETP
- Atténuations des produits :
    - Mise en place du reversement de la part de 34% de taxe de séjour au GPSO
  - Autres dépenses :
    - Provision pour risques et charges +150 000 €.

Les dépenses réelles se décomposent de la façon suivante :

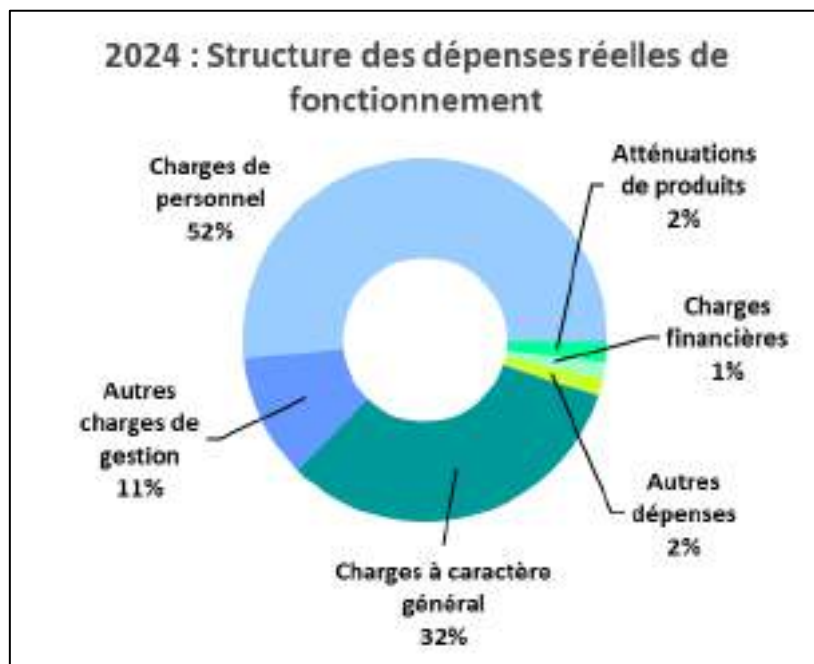

## II. Section d'investissement

A l'inverse de la section de fonctionnement qui implique des recettes et dépenses récurrentes, la section d'investissement comprend des recettes et dépenses définies dans le temps en fonction des différents projets de la collectivité.

### 1. Les recettes réelles d'investissement

Concernant les recettes d'investissement, on retrouve principalement :

- Les subventions d'investissement (provenant de l'Etat, de la région, département, Europe, ...) ;
- Le FCTVA et la taxe d'aménagement ;
- L'excédent de fonctionnement capitalisé (l'imputation des excédents de la section de fonctionnement) ;
- Les emprunts.

Pour l'exercice 2024, les recettes réelles d'investissement s'élèvent à 8 256 472 €, elles étaient de 3 284 801 € en 2023. Elles se décomposent de la façon suivante :

Année	2021 CA	2022 CA	2023 CA	2024 BP	2024-2023 valeur	2024-2023 %
Subventions d'investissement	398 707	177 359	392 597	1 530 972	1 138 375	289,96%
Emprunt et dettes assimilées	250	712	0	3 000 500	3 000 500	
Dotations, fonds divers et réserves	1 294 321	1 871 181	2 868 846	3 040 000	171 154	5,97%
<i>Dont 1068</i>	<i>545 000</i>	<i>1 210 000</i>	<i>2 010 000</i>	<i>2 015 000</i>	<i>5 000</i>	<i>0,25%</i>
Autres recettes d'investissement	29 730	0	23 358	685 000	661 642	2832,66%
<b>Recettes réelles d'investissement</b>	<b>1 723 008</b>	<b>2 049 252</b>	<b>3 284 801</b>	<b>8 256 472</b>	<b>4 971 672</b>	<b>151,35%</b>
Opérations d'ordre	1 854 933	1 698 185	1 907 705	5 718 623	3 810 918	199,76%
Excédent d'investissement	3 755 067	3 479 514	1 478 999	373 334	-1 105 665	-74,76%
RAR	0	0	2 280 000	0	-2 280 000	-100,00%
<b>Recettes réelles d'investissement</b>	<b>7 333 009</b>	<b>7 226 952</b>	<b>6 671 505</b>	<b>14 348 429</b>	<b>7 676 925</b>	<b>115,07%</b>

Les RAR recettes correspondent à l'emprunt pour les travaux de la liaison douce entre Soorts et Hossegor et à l'acompte de la subvention DETR pour les travaux de la Place des Landais.

Explications des évolutions principales des recettes réelles d'investissement entre 2023 et 2024 :

- Subventions d'investissement :
  - Encaissement des soldes de subvention Police (180 000 €) et Place des Landais (350 000 € et 57 000 €).  
Les travaux de la liaison douce entre Soorts et Hossegor devant se terminer en septembre on espère encaisser la totalité des 840 900 € inscrits.

- Emprunts et dettes assimilées :
  - On retrouve les 2 000 000 € d'emprunt pour les travaux de la liaison douce entre Soorts et Hossegor.  
Sporting : les travaux devant débuter en septembre, on projette une 1<sup>ère</sup> tranche d'emprunt à hauteur de 1 000 000 €.
- Dotations, fonds divers et réserves :
  - Il est décidé d'affecter 2 000 000 € (à minima on se doit de couvrir le déficit 2023).
  - Le Fctva devrait être de l'ordre de 775 000 €.
- Autres recettes :
  - Nous avons inscrit la vente de la maison Lacout (programme de logements à Soorts) pour 540 000 €. La réalisation s'inscrira en RF au c/775.

La structure des recettes réelles d'investissement est la suivante :

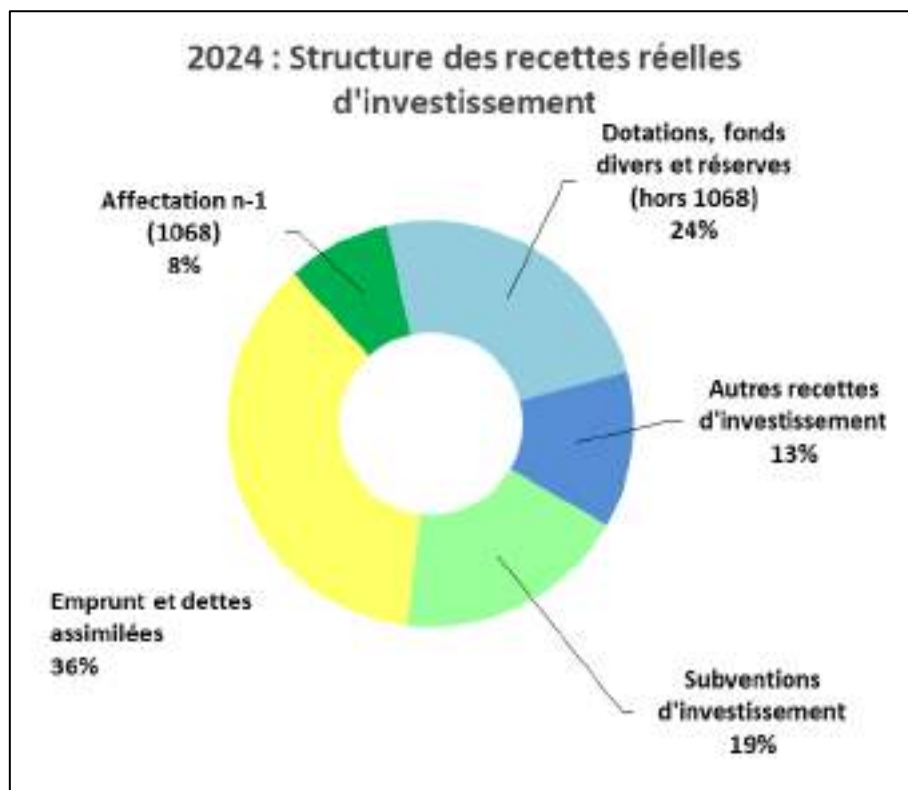

## 2. Les dépenses réelles d'investissement

Pour les dépenses d'investissement, on retrouve principalement :

- Les immobilisations corporelles ;
- Les immobilisations en cours ;
- Le remboursement des emprunts.

Pour l'exercice 2024, les dépenses réelles d'investissement s'élèvent à un montant total de 10 779 530 €, elles étaient de 6 353 448 € en 2023.

Année	2021	2022	2023	2024	2023-2022	2023-2022
	CA	CA	CA	BP	valeur	%
Immobilisations incorporelles	13 474	46 322	56 017	160 500	9 695	20,93%
Immobilisations corporelles	1 268 610	1 722 237	946 055	2 506 605	-776 182	-45,07%
Immobilisations en cours	473 948	1 393 934	4 407 932	6 054 424	3 013 997	216,22%
Emprunts et dettes assimilées	670 369	511 480	525 213	486 000	13 733	2,68%
Autres dépenses d'investissement	368 642	1 046 120	418 232	1 572 000	-627 889	-60,02%
<b>Dépenses réelles d'investissement</b>	<b>2 795 042</b>	<b>4 720 093</b>	<b>6 353 448</b>	<b>10 779 530</b>	<b>1 633 355</b>	<b>34,60%</b>
Opérations d'ordre	1 058 452	1 027 860	1 140 912	1 492 090	113 052	11,00%
Déficit d'investissement	932 090	932 090	932 090	2 076 810	0	0,00%
RAR	602 500	360 000	0	0	-360 000	-100,00%
<b>Total dépenses d'investissement</b>	<b>4 785 584</b>	<b>6 680 043</b>	<b>8 426 449</b>	<b>14 348 429</b>	<b>1 746 406</b>	<b>26,14%</b>

Rappel : il n'y a pas de Restes à Réaliser (RAR) pour les AP-CP. En revanche, les crédits de CP 2023 non consommés ont été réaffectés automatiquement en 2024 pour 3 112 295,99 €. Ils viennent se cumuler à ceux déjà prévus. Dans le cadre du budget, les CP peuvent être modifiées.

Si en 2023 les principales dépenses d'investissement étaient les travaux pour la réhabilitation de la Police (568 000 € en 2023) et la Place des Landais (3 491 700 en 2023), en 2024 on va trouver :

- Participations aux Sydec : Plan Lumière 200 000 € et Place des Landais 450 000 €
- Travaux sur des bâtiments communaux pour environ 600 000 € : agrandissement du poste de secours, peinture boiserie des Tucs, photovoltaïque au Pignada, murs soutènement Résidences du lac et crèche, passerelle du front de mer ...
- Entretien des réseaux de voirie, pluvial, déploiement de la fibre noire ...
- Fin des travaux de la Police (120 000 €) et de la Place des Landais (473 000 €)
- Le solde de la Maison « Bonhomme » 360 000 €
- Travaux liaison douce entre Soorts et Hossegor 2 720 000 €
- Amorçage des travaux du Sporting : 1 000 000 € sur la 1<sup>ère</sup> tranche estimée à 5 765 000 €. Cette phase 1 de travaux (piscine, auditorium et restaurant) devrait s'étaler de septembre 2024 à décembre 2026.
- Plan plage : des travaux d'amélioration des accès aux plages lacustres, de signalétique et d'aménagements des postes de secours sont prévus (747 500 € HT). Les travaux pourraient débuter en novembre 2024 et sont subventionnés à 40% par le FNADT, le Département et la Région. Le reste à charge pour la commune sera de l'ordre de 350 000 € TTC. On inscrit pour 100 000 € de travaux en 2024 et on équilibre en demandant le versement des acomptes de subventions.

Les travaux de canalisation entre lac et mer ne sont pas inscrits au budget (850 000 €). Ce n'est qu'une fois les conventions de financement signées, que nous rajouterons par une DM ces travaux au budget.

Pour l'exercice 2024, les dépenses réelles d'investissement s'élèveraient à un montant total de 10 779 530 €.

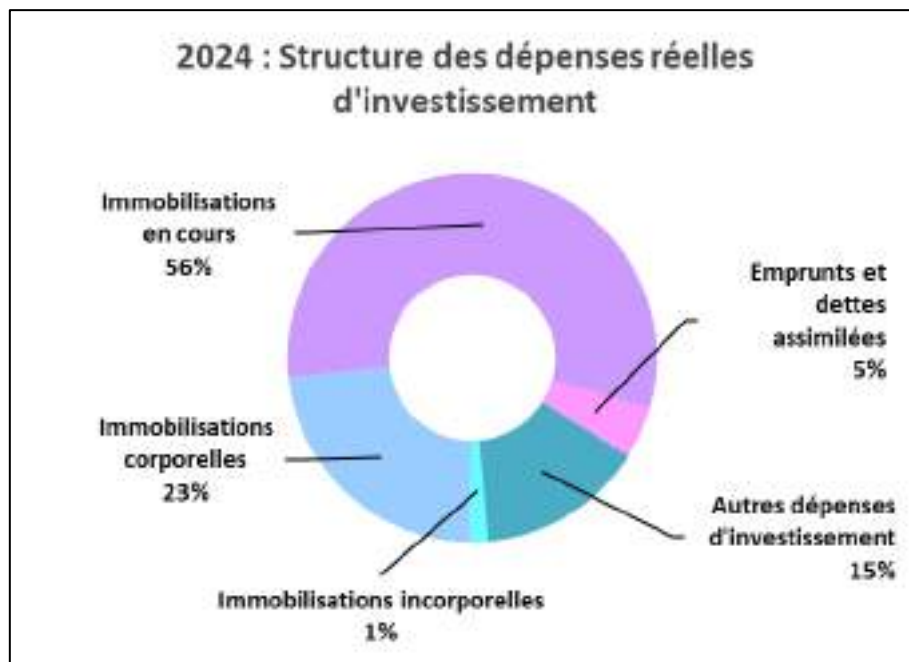

Zoom sur la dette en capital :

Le remboursement de la dette en capital s'élèvera à 473 900 € en 2024.

L'extinction de la dette sur les années futures, sans souscription d'un nouvel emprunt, serait la suivante en remboursement du capital et des intérêts.

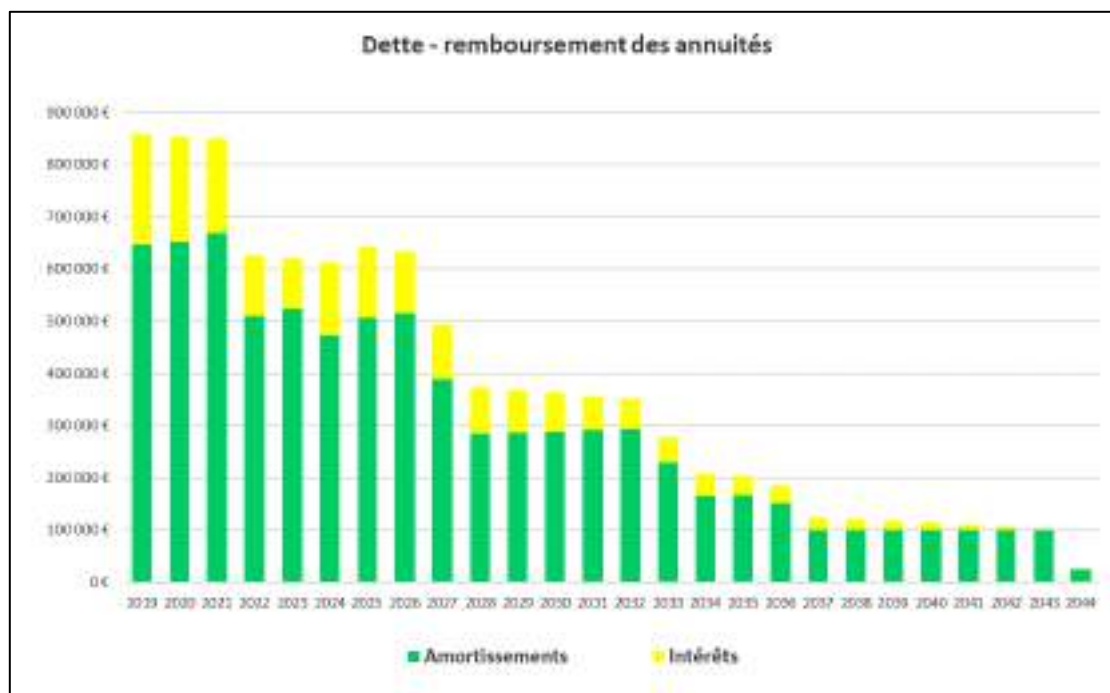

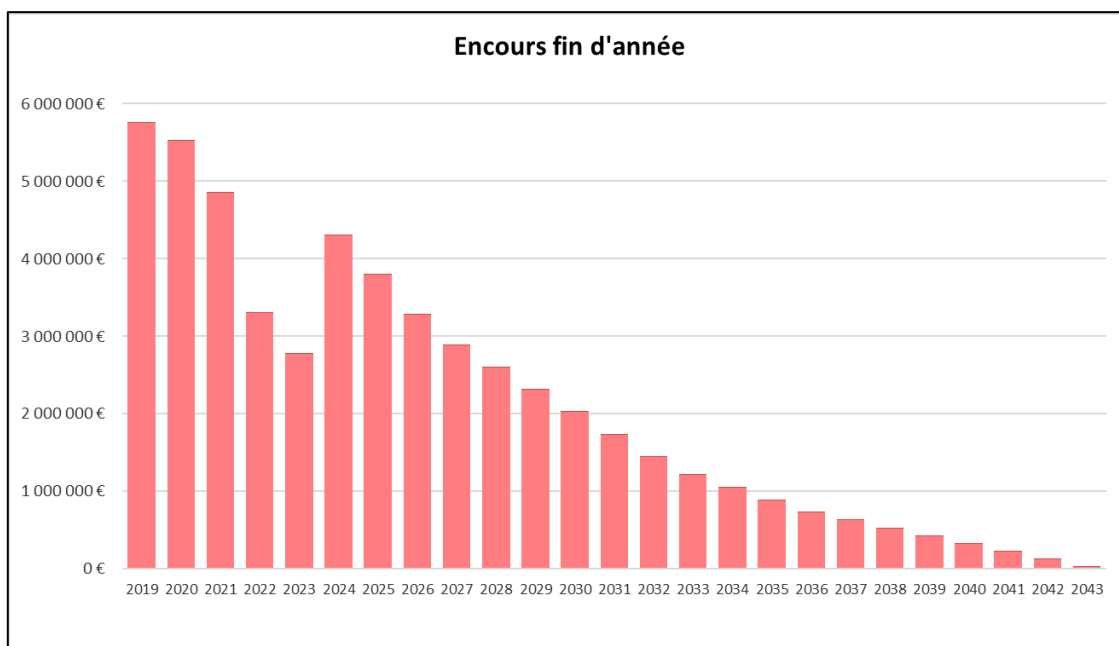

### III. Ratios d'analyse financière

Le tableau ci-dessous retrace les évolutions de l'épargne brute et de l'épargne nette de la collectivité avec les indicateurs permettant de les calculer. Pour rappel :

**L'épargne brute**, elle correspond à l'excédent de la section de fonctionnement sur un exercice, c'est à dire la différence entre les recettes réelles de fonctionnement et les dépenses réelles de fonctionnement. Elle sert ainsi à financer :

- Le remboursement du capital de la dette de l'exercice (inscrit au compte 1641 des dépenses d'investissement)
- L'autofinancement des investissements

A noter qu'une Collectivité est en déséquilibre budgétaire au sens de l'article L.1612-4 du CGCT si son montant d'épargne brute dégagé sur un exercice ne lui permet pas de rembourser son capital de la dette sur ce même exercice.

**L'épargne nette ou capacité d'autofinancement** représente le montant d'autofinancement réel de la collectivité sur un exercice. Celle-ci est composée de l'excédent de la section de fonctionnement (ou épargne brute) duquel a été retraité le montant des emprunts souscrits par la Collectivité sur l'exercice.

#### Evolution des niveaux d'épargne de la collectivité

Année	2021	2022	2023	2024 BP	2024-2023 Valeur	2024-2023 %
Recettes réelles de fonctionnement	12 182 382	11 736 027	12 935 602	13 328 211	392 609	3,04%
<i>Dont produits de cession</i>	34 220	35 800	2 980	560 000	557 020	1869,195%
Dépenses réelles de fonctionnement	9 551 039	10 038 194	11 292 678	11 610 827	318 148	2,82%
<i>Dont dépenses exceptionnelles</i>	106 268	684 477	44 187	195 000	150 813	341,30%
<b>Epargne Brute</b>	<b>2 597 122</b>	<b>1 662 033</b>	<b>1 639 944</b>	<b>1 157 384</b>	<b>-482 559</b>	<b>-29,43%</b>
<i>Intérêt de la dette</i>	158 717	102 727	83 488	146 100	62 612	75,00%
<b>Epargne de Gestion</b>	<b>2 755 839</b>	<b>1 764 760</b>	<b>1 723 431</b>	<b>1 303 484</b>	<b>-419 947</b>	<b>-24,37%</b>
<b>Taux d'épargne brute</b>	<b>21,32%</b>	<b>14,16%</b>	<b>12,68%</b>	<b>8,68%</b>		
Amortissement du capital de la dette	666 514	511 230	525 213	484 000	-41 213	-7,85%
<b>Epargne Nette</b>	<b>1 930 608</b>	<b>1 150 803</b>	<b>1 114 731</b>	<b>673 384</b>	<b>-441 346</b>	<b>-39,59%</b>
Encours	4 846 551	3 296 232	2 771 019	5 297 118	2 526 099	91,16%
<b>Capacité de désendettement</b>	<b>1,87</b>	<b>1,98</b>	<b>1,69</b>	<b>4,58</b>		

Dans le ROB, pour 2024 la projection de désendettement était de 3,00 années contre 4,58 dans cette présentation. Il est rappelé que les montants simulés dans ce document sont des prévisions et que nous projetons toujours un peu plus en dépense par sécurité et à l'inverse un peu moins en recette par prudence.

L'année dernière dans le même document, nous avons projeté un désendettement à 2,99 années. L'année 2023 terminée, les réalisations amènent finalement la capacité de désendettement à 1,69 années.



Cela s'explique car notamment dans le budget principal, nous avons consommés 92,23% des dépenses réelles de fonctionnement contre 102,92% des recettes réelles de fonctionnement.

Si on simule sur 2024, une réalisation des dépenses réelles de 95%, nous pourrions minorer nos dépenses réelles de l'ordre de 580 000 € et envisager une capacité de désendettement de 3,15 années.

Il nous faut rester prudent sur notre épargne brute et notamment sur nos dépenses réelles de fonctionnement.

## L'épargne brute

Le montant d'épargne brute de la Collectivité est égal à la différence entre l'axe bleu et l'axe rouge (prendre en compte les retraitements). Si les dépenses réelles de fonctionnement progressent plus rapidement que les recettes réelles de fonctionnement, un effet de ciseau se crée, ce qui a pour conséquence d'endommager l'épargne brute dégagée par la Collectivité et de possiblement dégrader sa situation financière.

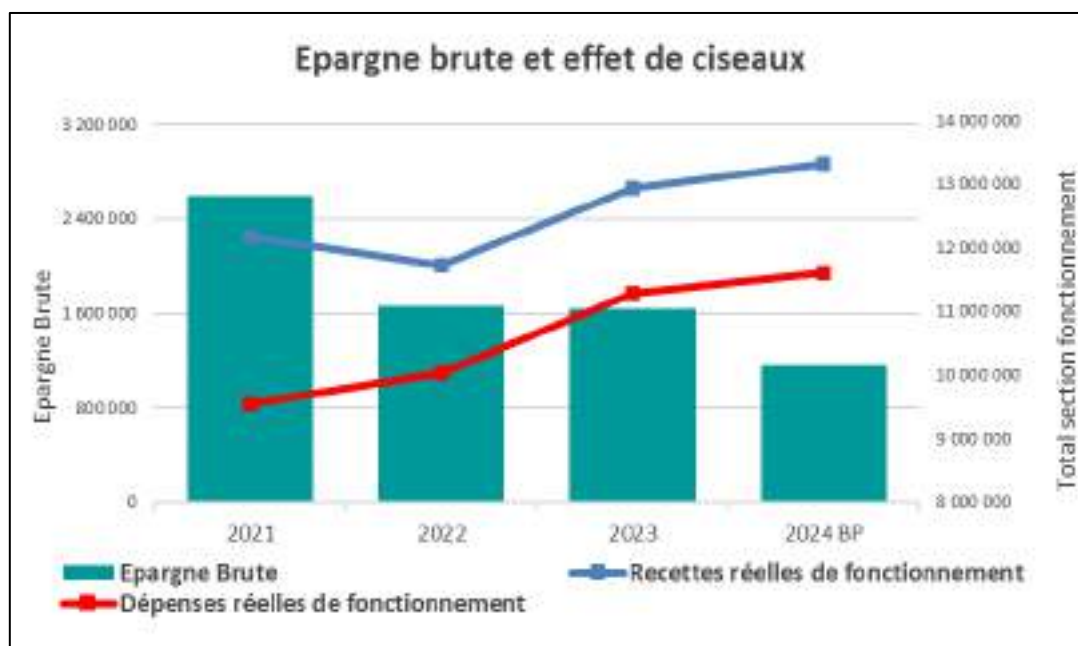

## Le taux d'épargne brute

Le taux d'épargne brute correspond au rapport entre l'épargne brute (hors produits et charges exceptionnels) et les recettes réelles de fonctionnement de la collectivité. Il permet de mesurer le pourcentage de ces recettes qui pourront être alloués à la section d'investissement afin de rembourser le capital de la dette et autofinancer les investissements de l'année en cours.

Deux seuils d'alerte sont ici présentés. Le premier, à 10% correspond à un premier avertissement, la collectivité en dessous de ce seuil n'est plus à l'abri d'une chute sensible ou perte totale d'épargne.

Le second seuil d'alerte (7% des RRF) représente un seuil limite. En dessous de ce seuil, la collectivité ne dégage pas suffisamment d'épargne pour rembourser sa dette, investir et également pouvoir emprunter si elle le souhaite.

Pour information, le taux moyen d'épargne brute d'une collectivité française se situait aux alentours de 15% en 2020 (DGCL – Données DGFIP).

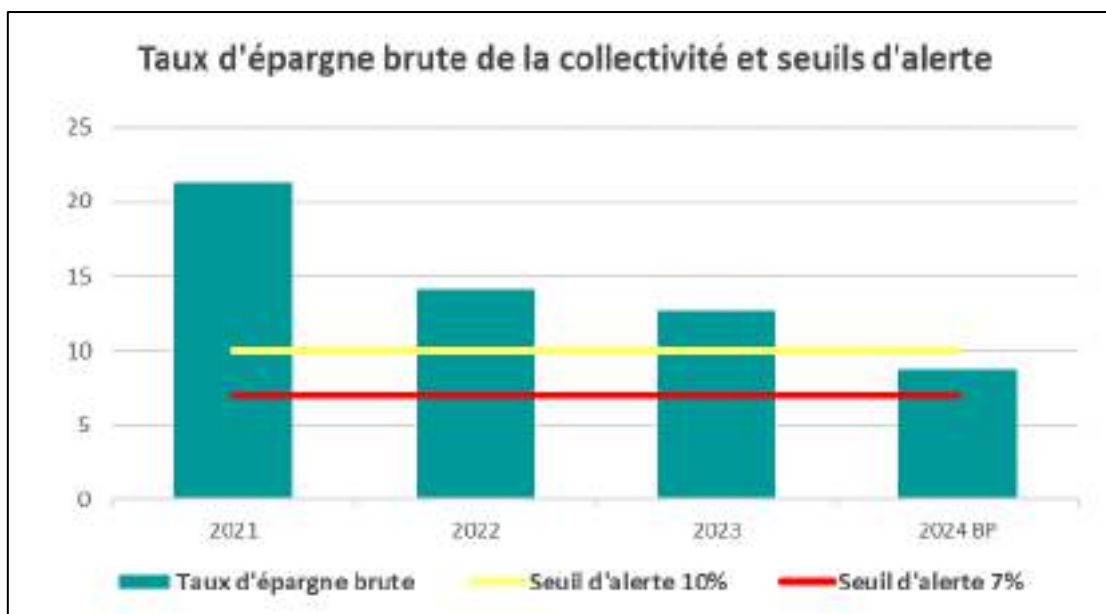

Le graphique ci-dessus montre, comme nous l'avons dit précédemment, la nécessité d'être vigilant sur notre épargne brute.

C'est une vision 2024, consécutive à notre projection prudente. Nous pouvons espérer augmenter cette épargne avec des recettes supplémentaires (domaine public, mutation ...) et en maîtrisant nos dépenses courantes.

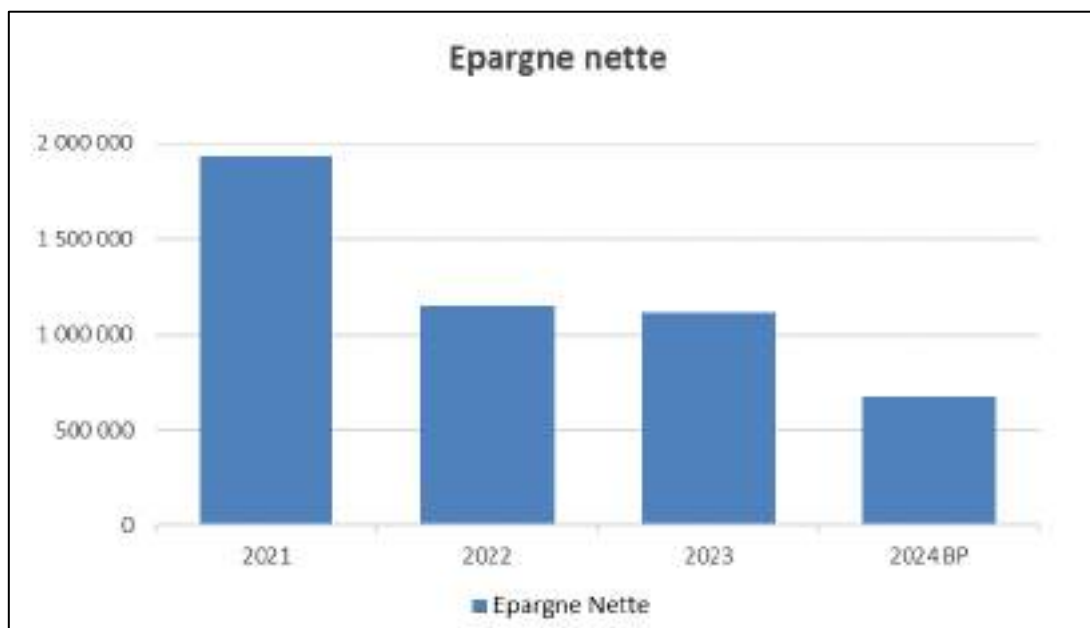

## La capacité de désendettement

La capacité de désendettement constitue le rapport entre l'encours de dette de la collectivité et son épargne brute. Elle représente le nombre d'années que mettrait la collectivité à rembourser sa dette si elle consacrait l'intégralité de son épargne dégagée sur sa section de fonctionnement à cet effet.

Un seuil d'alerte est fixé à 12 ans, durée de vie moyenne d'un investissement avant que celui-ci ne nécessite des travaux de réhabilitation. Si la capacité de désendettement de la collectivité est supérieure à ce seuil, cela veut dire qu'elle devrait de nouveau emprunter pour réhabiliter un équipement sur lequel elle n'a toujours pas fini de rembourser sa dette. Un cercle négatif se formerait alors et porterait sérieusement atteinte à la solvabilité financière de la collectivité, notamment au niveau des établissements de crédit.

Pour information, la capacité de désendettement moyenne d'une commune française se situait aux alentours de 5,5 années en 2022 (bulletin d'information statistique de la DGCL 2022).

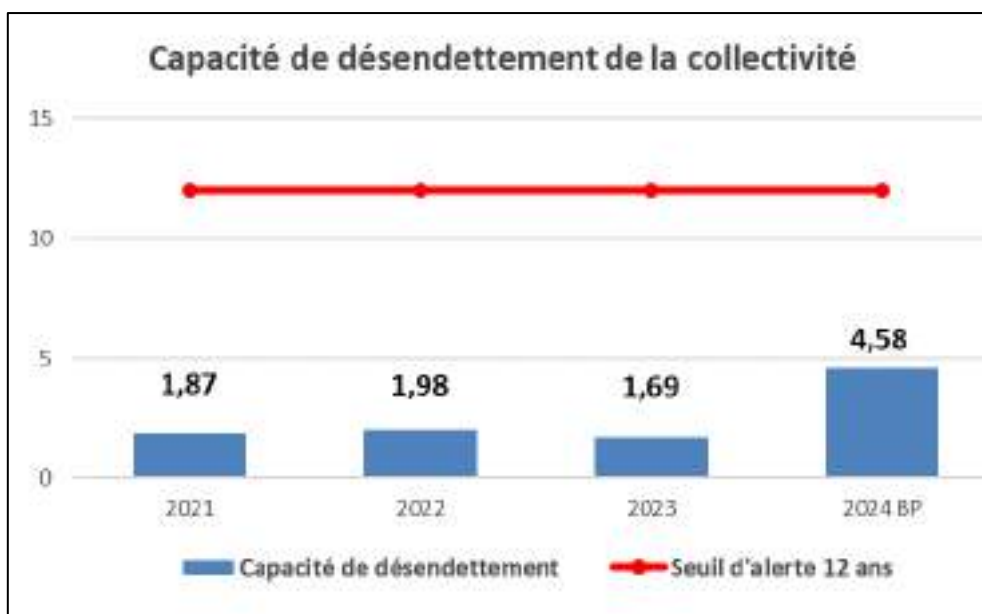

Comme vu précédemment, nous devrions sans doute plutôt avoisiner les 3,20 à 3,50 années de désendettement si nous réalisons 95% des dépenses réelles.

## **IV. Présentations synthétiques des Budgets Primitifs 2024**

**BUDGET COMMUNE - PRESENTATION SYNTHETIQUE DU BUDGET PRIMITIF 2024**

Dépenses de Fonctionnement					Recettes de Fonctionnement				
Chapitres			BP	TOTAL	Chapitres			BP	TOTAL
	<b>Opérations réelles</b>		<b>11 401 726,95</b>	<b>11 401 726,95</b>		<b>Opérations réelles</b>		<b>14 288 710,72</b>	<b>14 288 710,72</b>
002	Résultat n-1		0,00	0,00	002	Résultat n-1		1 998 877,16	1 998 877,16
011	Charges à caractère général		3 543 000,00	3 543 000,00	013	Atténuation des charges		40 000,00	40 000,00
012	Charges de personnel		6 042 835,95	6 042 835,95	70	Produits des services		1 833 530,00	1 833 530,00
014	Atténuation des produits		226 000,00	226 000,00	73	Impôts et taxes		88 360,56	88 360,56
65	Autres charges de gestion courante		1 288 891,00	1 288 891,00	731	Fiscalité locale		9 072 250,00	9 072 250,00
66	Charges financières		116 000,00	116 000,00	74	Dotations, subventions		741 313,00	741 313,00
67	Charges exceptionnelles		20 000,00	20 000,00	75	Autres produits		498 380,00	498 380,00
68	Dotations amortissements et provisions		165 000,00	165 000,00	77	Produits exceptionnels		1 000,00	1 000,00
					78	Reprises sur amortissements dépréciations et provisions		15 000,00	15 000,00
	<b>Opérations d'ordre</b>		<b>2 961 983,77</b>	<b>2 961 983,77</b>		<b>Opérations d'ordre</b>		<b>75 000,00</b>	<b>75 000,00</b>
042	Opérations d'ordre de transfert entre sections		852 000,00	852 000,00	042	Opérations d'ordre de transfert entre sections		75 000,00	75 000,00
023	Virement à la section d'investissement		2 109 983,77	2 109 983,77					
<b>Total</b>			<b>14 363 710,72</b>	<b>14 363 710,72</b>	<b>Total</b>			<b>14 363 710,72</b>	<b>14 363 710,72</b>

Dépenses d'Investissement					Recettes d'Investissement				
Chapitres		RAR	BP	TOTAL	Chapitres		RAR	BP	TOTAL
	<b>Opérations réelles</b>	<b>0,00</b>	<b>11 128 455,77</b>	<b>11 128 455,77</b>		<b>Opérations réelles</b>	<b>2 280 000,00</b>	<b>5 961 472,00</b>	<b>8 241 472,00</b>
001	Résultat d'investissement reporté		1 144 719,89	1 144 719,89	001	Résultat d'investissement reporté		0,00	0,00
10	Dotations, fonds divers et réserves		110 000,00	110 000,00	024	Cessions		560 000,00	560 000,00
16	Emprunts, dettes		442 000,00	442 000,00	10	Dotations, réserves		3 025 000,00	3 025 000,00
20	Immobilisations incorporelles		160 500,00	160 500,00	13	Subventions d'investissements		0,00	0,00
204	Subventions d'équipements versées		327 000,00	327 000,00		9457 Place des Landais	280 000,00	127 531,62	407 531,62
	9476AP Plan Lumière		200 000,00	200 000,00		9460 Poste de Police		182 518,38	182 518,38
	9457 Place des Landais		450 000,00	450 000,00		9463 Liaison Soorts - Hossegor		840 922,00	840 922,00
21	Immobilisations corporelles		1 953 500,00	1 953 500,00		9479 Plan Plage		100 000,00	100 000,00
	9452 Trait de côte		16 000,00	16 000,00	16	Emprunts	2 000 000,00	1 000 500,00	3 000 500,00
	9479AP Plan Plage		160 000,00	160 000,00					
	9477AP Pluvial		35 000,00	35 000,00					
	9481AP Pluvial 2024-2027		65 000,00	65 000,00					
	9478AP Voirie		38 000,00	38 000,00					
	9480AP Voirie 2024-2027		112 000,00	112 000,00					
23	Immobilisations corporelles en cours		0,00	0,00					

Chapitres		RAR	BP	TOTAL	Chapitres		RAR	BP	TOTAL
	9446 Aménagements de bâtiments		1 066 735,88	1 066 735,88					
	9466 Ferme de Bielle		50 000,00	50 000,00					
	9460 Poste de police		120 000,00	120 000,00					
	9457 Place des Landais		473 000,00	473 000,00					
	9463 Liaison Soorts - Hossegor		2 220 000,00	2 220 000,00					
	9472 Avenue des Ecoles		500 000,00	500 000,00					
	9482AP Sporting casino		1 000 000,00	1 000 000,00					
27	Autres immobilisations financières		360 000,00	360 000,00	27	Autres immobilisations financières		0,00	0,00
45	Opérations pour compte de tiers		125 000,00	125 000,00	45	Opérations pour compte de tiers		125 000,00	125 000,00
	<b>Opérations d'ordre</b>	<b>0,00</b>	<b>510 000,00</b>	<b>510 000,00</b>		<b>Opérations d'ordre</b>	<b>0,00</b>	<b>3 396 983,77</b>	<b>3 396 983,77</b>
040	Opérations d'ordre de transfert entre sections		75 000,00	75 000,00	040	Opérations d'ordre de transfert entre sections		852 000,00	852 000,00
041	Opérations patrimoniales		435 000,00	435 000,00	041	Opérations patrimoniales		435 000,00	435 000,00
					021	Virement à la section de fonctionnement		2 109 983,77	2 109 983,77
<b>Total</b>		<b>0,00</b>	<b>11 638 455,77</b>	<b>11 638 455,77</b>	<b>Total</b>		<b>2 280 000,00</b>	<b>9 358 455,77</b>	<b>11 638 455,77</b>

BUDGET CASINO - PRESENTATION SYNTHETIQUE DU BUDGET PRIMITIF 2024

Dépenses de Fonctionnement					Recettes de Fonctionnement				
Chapitres			BP	TOTAL	Chapitres			BP	TOTAL
	Opérations réelles		97 500,00	97 500,00		Opérations réelles		377 959,55	377 959,55
002	Résultat n-1		0,00	0,00	002	Résultat n-1		213 383,43	213 383,43
011	Charges à caractère général		87 000,00	87 000,00	013	Atténuation des charges		0,00	0,00
012	Charges de personnel		500,00	500,00	70	Produits des services		3 150,00	3 150,00
014	Atténuation des produits		0,00	0,00	731	Impôts et taxes		35 000,00	35 000,00
65	Autres charges de gestion courante		0,00	0,00	74	Dotations, subventions		0,00	0,00
66	Charges financières		0,00	0,00	75	Autres produits		126 426,12	126 426,12
67	Charges exceptionnelles		10 000,00	10 000,00	77	Produits exceptionnels		0,00	0,00
	Opérations d'ordre		280 459,55	280 459,55		Opérations d'ordre		0,00	0,00
042	Opérations d'ordre de transfert entre sections		60 000,00	60 000,00	042	Opérations d'ordre de transfert entre sections		0,00	0,00
023	Virement à la section d'investissement		220 459,55	220 459,55					
Total			377 959,55	377 959,55	Total			377 959,55	377 959,55

Dépenses d'Investissement					Recettes d'Investissement				
Chapitres		RAR	BP	TOTAL	Chapitres		RAR	BP	TOTAL
	Opérations réelles	0,00	611 171,92	611 171,92		Opérations réelles	0,00	330 712,37	330 712,37
001	Résultat d'investissement reporté		0,00	0,00	001	Résultat d'investissement reporté		330 712,37	330 712,37
16	Emprunts, dettes		0,00	0,00	024	Cessions		0,00	0,00
20	Immobilisations incorporelles		0,00	0,00	10	Dotations, réserves		0,00	0,00
204	Subventions d'équipements versées		0,00	0,00	13	Subventions d'investissements		0,00	0,00
21	Immobilisations corporelles		40 000,00	40 000,00	16	Emprunts		0,00	0,00
23	Immobilisations corporelles en cours		0,00	0,00					
	9415 Travaux divers Casino		0,00	0,00					
	9455 Réhabilitation du Sporting		571 171,92	571 171,92					
27	Autres immobilisations financières		0,00	0,00	27	Autres immobilisations financières		0,00	0,00
	Opérations d'ordre	0,00	0,00	0,00		Opérations d'ordre	0,00	280 459,55	280 459,55
040	Opérations d'ordre de transfert entre sections		0,00	0,00	040	Opérations d'ordre de transfert entre sections		60 000,00	60 000,00
041	Opérations patrimoniales		0,00	0,00	041	Opérations patrimoniales		0,00	0,00
					021	Virement à la section de fonctionnement		220 459,55	220 459,55
Total		0,00	611 171,92	611 171,92	Total		0,00	611 171,92	611 171,92

BUDGET CINEMA - PRESENTATION SYNTHETIQUE DU BUDGET PRIMITIF 2024

Dépenses de Fonctionnement					Recettes de Fonctionnement				
Chapitres			BP	TOTAL	Chapitres			BP	TOTAL
	Opérations réelles		21 500,00	21 500,00		Opérations réelles		60 745,56	60 745,56
002	Résultat n-1		0,00	0,00	002	Résultat n-1		54 870,56	54 870,56
011	Charges à caractère général		21 500,00	21 500,00	013	Atténuation des charges		0,00	0,00
012	Charges de personnel		0,00	0,00	70	Produits des services		260,00	260,00
014	Atténuation des produits		0,00	0,00	731	Impôts et taxes		0,00	0,00
65	Autres charges de gestion courante		0,00	0,00	74	Dotations, subventions		0,00	0,00
66	Charges financières		0,00	0,00	75	Autres produits		5 615,00	5 615,00
67	Charges exceptionnelles		0,00	0,00	77	Produits exceptionnels		0,00	0,00
	Opérations d'ordre		39 245,56	39 245,56		Opérations d'ordre		0,00	0,00
042	Opérations d'ordre de transfert entre sections		5 000,00	5 000,00	042	Opérations d'ordre de transfert entre sections		0,00	0,00
023	Virement à la section d'investissement		34 245,56	34 245,56					
Total			60 745,56	60 745,56	Total			60 745,56	60 745,56

Dépenses d'Investissement					Recettes d'Investissement				
Chapitres		RAR	BP	TOTAL	Chapitres		RAR	BP	TOTAL
	Opérations réelles	0,00	73 516,66	73 516,66		Opérations réelles	0,00	34 271,10	34 271,10
001	Résultat d'investissement reporté		0,00	0,00	001	Résultat d'investissement reporté		34 271,10	34 271,10
16	Emprunts, dettes		0,00	0,00	024	Cessions		0,00	0,00
20	Immobilisations incorporelles		0,00	0,00	10	Dotations, réserves		0,00	0,00
204	Subventions d'équipements versées		0,00	0,00	13	Subventions d'investissements		0,00	0,00
21	Immobilisations corporelles		20 000,00	20 000,00	16	Emprunts		0,00	0,00
23	Immobilisations corporelles en cours		53 516,66	53 516,66					
27	Autres immobilisations financières		0,00	0,00	27	Autres immobilisations financières		0,00	0,00
	Opérations d'ordre	0,00	0,00	0,00		Opérations d'ordre	0,00	39 245,56	39 245,56
040	Opérations d'ordre de transfert entre sections		0,00	0,00	040	Opérations d'ordre de transfert entre sections		5 000,00	5 000,00
041	Opérations patrimoniales		0,00	0,00	041	Opérations patrimoniales		0,00	0,00
					021	Virement à la section de fonctionnement		34 245,56	34 245,56
Total		0,00	73 516,66	73 516,66	Total		0,00	73 516,66	73 516,66



BUDGET RESTAURANT FRONT DE MER - PRESENTATION SYNTHETIQUE DU BUDGET PRIMITIF 2024

Dépenses de Fonctionnement					Recettes de Fonctionnement				
Chapitres			BP	TOTAL	Chapitres			BP	TOTAL
	Opérations réelles		40 100,00	40 100,00		Opérations réelles		127 854,99	127 854,99
002	Résultat n-1		0,00	0,00	002	Résultat n-1		42 017,99	42 017,99
011	Charges à caractère général		10 000,00	10 000,00	013	Atténuation des charges		0,00	0,00
012	Charges de personnel		0,00	0,00	70	Produits des services		84 217,00	84 217,00
014	Atténuation des produits		0,00	0,00	73	Impôts et taxes		0,00	0,00
65	Autres charges de gestion courante		0,00	0,00	74	Dotations, subventions		0,00	0,00
66	Charges financières		30 100,00	30 100,00	75	Autres produits		1 620,00	1 620,00
67	Charges exceptionnelles		0,00	0,00	77	Produits exceptionnels		0,00	0,00
	Opérations d'ordre		87 754,99	87 754,99		Opérations d'ordre		0,00	0,00
042	Opérations d'ordre de transfert entre sections		38 000,00	38 000,00	042	Opérations d'ordre de transfert entre sections		0,00	0,00
023	Virement à la section d'investissement		49 754,99	49 754,99					
Total			127 854,99	127 854,99	Total			127 854,99	127 854,99

Dépenses d'Investissement					Recettes d'Investissement				
Chapitres		RAR	BP	TOTAL	Chapitres		RAR	BP	TOTAL
	Opérations réelles	0,00	111 105,48	111 105,48		Opérations réelles	0,00	23 350,49	23 350,49
001	Résultat d'investissement reporté		0,00	0,00	001	Résultat d'investissement reporté		8 350,49	8 350,49
16	Emprunts, dettes		44 000,00	44 000,00	024	Cessions		0,00	0,00
20	Immobilisations incorporelles		0,00	0,00	10	Dotations, réserves		15 000,00	15 000,00
204	Subventions d'équipements versées		0,00	0,00	13	Subventions d'investissements		0,00	0,00
21	Immobilisations corporelles		67 105,48	67 105,48	16	Emprunts		0,00	0,00
23	Immobilisations corporelles en cours		0,00	0,00					
27	Autres immobilisations financières		0,00	0,00	27	Autres immobilisations financières			0,00
	Opérations d'ordre	0,00	0,00	0,00		Opérations d'ordre	0,00	87 754,99	87 754,99
040	Opérations d'ordre de transfert entre sections		0,00	0,00	040	Opérations d'ordre de transfert entre sections		38 000,00	38 000,00
041	Opérations patrimoniales		0,00	0,00	041	Opérations patrimoniales		0,00	0,00
					021	Virement à la section de fonctionnement		49 754,99	49 754,99
Total		0,00	111 105,48	111 105,48	Total		0,00	111 105,48	111 105,48

BUDGET LOTISSEMENT LES BARTHES - PRESENTATION SYNTHETIQUE DU BUDGET PRIMITIF 2024

Dépenses de Fonctionnement					Recettes de Fonctionnement				
Chapitres			BP	TOTAL	Chapitres			BP	TOTAL
	Opérations réelles		50 000,00	50 000,00		Opérations réelles		982 089,73	982 089,73
002	Résultat n-1		0,00	0,00	002	Résultat n-1		200 000,00	200 000,00
011	Charges à caractère général		50 000,00	50 000,00	013	Atténuation des charges		0,00	0,00
012	Charges de personnel		0,00	0,00	70	Produits des services		732 089,73	732 089,73
014	Atténuation des produits		0,00	0,00	731	Impôts et taxes		0,00	0,00
65	Autres charges de gestion courante		0,00	0,00	74	Dotations, subventions		0,00	0,00
66	Charges financières		0,00	0,00	75	Autres produits		50 000,00	50 000,00
67	Charges exceptionnelles		0,00	0,00	77	Produits exceptionnels		0,00	0,00
	Opérations d'ordre		1 914 179,46	1 914 179,46		Opérations d'ordre		982 089,73	982 089,73
042	Opérations d'ordre de transfert entre sections		932 089,73	932 089,73	042	Opérations d'ordre de transfert entre sections		982 089,73	982 089,73
023	Virement à la section d'investissement		982 089,73	982 089,73					
Total			1 964 179,46	1 964 179,46	Total			1 964 179,46	1 964 179,46

Dépenses d'Investissement					Recettes d'Investissement				
Chapitres		RAR	BP	TOTAL	Chapitres		RAR	BP	TOTAL
	Opérations réelles	0,00	932 089,73	932 089,73		Opérations réelles	0,00	0,00	0,00
001	Résultat d'investissement reporté		932 089,73	932 089,73	001	Résultat d'investissement reporté		0,00	0,00
16	Emprunts, dettes		0,00	0,00	024	Cessions		0,00	0,00
20	Immobilisations incorporelles		0,00	0,00	10	Dotations, réserves		0,00	0,00
204	Subventions d'équipements versées		0,00	0,00	13	Subventions d'investissements		0,00	0,00
21	Immobilisations corporelles		0,00	0,00	16	Emprunts		0,00	0,00
23	Immobilisations corporelles en cours		0,00	0,00					
27	Autres immobilisations financières		0,00	0,00	27	Autres immobilisations financières		0,00	0,00
	Opérations d'ordre	0,00	982 089,73	982 089,73		Opérations d'ordre	0,00	1 914 179,46	1 914 179,46
040	Opérations d'ordre de transfert entre sections		982 089,73	982 089,73	040	Opérations d'ordre de transfert entre sections		932 089,73	932 089,73
041	Opérations patrimoniales		0,00	0,00	041	Opérations patrimoniales		0,00	0,00
					021	Virement à la section de fonctionnement		982 089,73	982 089,73
Total		0,00	1 914 179,46	1 914 179,46	Total		0,00	1 914 179,46	1 914 179,46

## Extrait du registre des délibérations du Conseil Municipal

Séance du 8 mars 2024

### Délibération n°240308-06 : Autorisations de Programme et Crédits de Paiement APCP - Budgets primitifs 2024

L'an deux mille vingt-quatre, le huit mars à dix-neuf heures, le conseil municipal de la Commune de SOORTS-HOSSEGOR, dûment convoqué le deux mars deux mille vingt-quatre, s'est réuni en séance ordinaire au nombre prescrit par la loi, à la salle du conseil municipal, à la mairie de Hossegor, sous la présidence de Christophe VIGNAUD, Maire.

#### Nombre de conseillers

En exercice : 27

Présents : 20

Votants : 24

**Présents :** Christophe VIGNAUD, Maëlle DUBOSC-PAYSAN, Alain CLAVERIE, Mathilde VINTROU, Edouard DUPOUY, Michel VILLEGER, Céline LUNARDELLI, André JAKUBIEC, Véronique CAZAVANT, Patrice BIANCONE, Myriam LANGLOIS, Caroline CHABRES DUC, Sandrine BOMPAS, Gaëtane ARICKX, Paul GONÇALVES, Quentin BENCHETRIT, Jean-Marc LEROY, Henri ARBEILLE, Lionel BARBERIS, Catherine CERIZAY-MONTAUT, Christian DUCAMP.

**Absents représentés :** Oriane RUVAL a donné procuration à Céline LUNARDELLI, Jean BELLOCQ a donné procuration à Edouard DUPOUY, Caroline CABANAC-ESCANDE a donné procuration à Catherine CERIZAY-MONTAUT, Emmanuelle BESCHERON a donné procuration à Christian DUCAMP.

**Absents non représentés :** Quentin BENCHETRIT, Elsa BECKER, Mathieu PARAILLOUS

**Secrétaire de séance :** Maëlle DUBOSC-PAYSAN

Monsieur Édouard DUPOUY, adjoint au maire en charge des Finances, rappelle le contexte des Autorisations de Programme et des Crédits de Paiement.

Il précise la nécessité de créer et modifier le montant de certaines APCP compte tenu du vote du budget primitif 2024 du budget principal et des budgets annexes.

**VU** les articles L. 2311-3 du code général des collectivités territoriales portant définition des Autorisations de Programme et Crédits de Paiement,

**VU** le décret 97-175 du 20 février 1997 relatif à la procédure des Autorisations de Programme et des Crédits de Paiement,

**VU** l'instruction comptable M57,

**VU** l'avis favorable de la commission municipale Finances en date du 5 février 2024,

*Après en avoir délibéré,*

*Avec 18 voix pour*

*4 votes contre (H. ARBEILLE, L. BARBERIS, C. CERIZAY-MONTAUT, C. DUCAMP)*

*Et 2 abstentions (E. BESCHERON, C. CABANAC-ESCANDE,)*

*Le Conseil Municipal,*

**DÉCIDE** d'ajuster et/ou ouvrir les Autorisations de Programme et Crédits de Paiement (AP/CP) des opérations suivantes :

**Budget principal**

Voir tableau ci-joint, PJ n°1.

**Budget annexe casino**

Voir tableau ci-joint, PJ n°2.

**PREND ACTE** que la présente délibération peut faire l'objet de recours devant le Tribunal Administratif de Pau dans un délai de deux mois à compter de sa réception par le représentant de l'État dans le département et de sa publication. Tout citoyen justiciable pourra saisir le tribunal administratif par dépôt de sa requête sur le site [www.telerecours.fr](http://www.telerecours.fr), par l'envoi de la requête sur papier ou le dépôt sur place au tribunal.

Le Maire

- ✓ certifie, sous sa responsabilité, le caractère exécutoire de cet acte qui sera affiché au siège de la collectivité
- ✓ informe que la présente délibération peut faire l'objet d'un recours pour excès de pouvoir devant le Tribunal Administratif dans le délai de deux mois à compter de sa publication et de sa réception par le représentant de l'État

Fait et délibéré les jours mois et an que dessus,

Au registre suivent les signatures,

Pour extrait certifié conforme,

A SOORTS-HOSSEGOR, le 8 mars 2024

Le secrétaire de séance,

  
  
**Maëlle DUBOSC-PAYSAN**

Le Maire,

  
  
**Christophe VIGNAUD**

N°	Budget Principal	AP 2023	AP ajustée pour 2024	CP utilisé avant 2024	CP 2024	CP 2025	CP 2026	CP 2027	CP 2028	Total CP
AP19.002	PLACE DES LANDAIS	4 680 978,34	4 610 045,74	4 137 045,74	473 000,00					4 610 045,74
AP20.001	VOIRIE	540 000,00	237 263,85	199 263,85	38 000,00					237 263,85
AP21.001	POSTE DE POLICE	1 149 827,36	1 147 753,49	1 027 753,49	120 000,00					1 147 753,49
AP21.003	LISAISON SOORTS - HOSSEGOR (AVENUE DE BORDEAUX)	2 634 046,35	2 634 046,35	111 021,04	2 220 000,00	303 025,31				2 634 046,35
AP21.004	PLAN LUMIERE	1 000 000,00	1 000 000,00	203 740,62	200 000,00	200 000,00	200 000,00	196 259,38		1 000 000,00
AP21.005	PLUVIAL	360 000,00	293 910,68	258 910,68	35 000,00					293 910,68
AP23.001	AVENUE DES ECOLES	500 000,00	514 174,40	14 174,40	500 000,00					514 174,40
AP23.002	PLAN PLAGE	250 000,00	900 000,00	79 517,89	160 000,00	660 482,11				900 000,00
AP23.003	VOIRIE 2024-2027	600 000,00	600 000,00		112 000,00	150 000,00	150 000,00	150 000,00	38 000,00	600 000,00
AP23.004	PLUVIAL 2024-2027	424 000,00	424 000,00		65 000,00	100 000,00	100 000,00	100 000,00	59 000,00	424 000,00
AP24.001	REHABILITATION DU SPORTING		14 450 000,00		1 000 000,00	2 900 000,00	2 900 000,00	5 720 000,00	1 930 000,00	14 450 000,00
		12 138 852,05	26 811 194,51	6 031 427,71	4 923 000,00	4 313 507,42	3 350 000,00	6 166 259,38	2 027 000,00	26 811 194,51

PJ n°2

N°	Budget Casino	AP 2023	AP ajustée pour 2024	CP utilisé avant 2024	CP 2024	CP 2025	CP 2026	CP 2027	CP 2028	Total CP
AP19.002	REHABILITATION SPORTING CASINO	8 276 981,80	1 034 524,55	463 352,63	571 171,92					1 034 524,55



## Extrait du registre des délibérations du Conseil Municipal

Séance du 8 mars 2024

### Délibération n°240308-07 : Taux d'imposition pour l'année 2024

L'an deux mille vingt-quatre, le huit mars à dix-neuf heures, le conseil municipal de la Commune de SOORTS-HOSSEGOR, dûment convoqué le deux mars deux mille vingt-quatre, s'est réuni en séance ordinaire au nombre prescrit par la loi, à la salle du conseil municipal, à la mairie de Hossegor, sous la présidence de Christophe VIGNAUD, Maire.

#### Nombre de conseillers

En exercice : 27

Présents : 20

Votants : 24

**Présents :** Christophe VIGNAUD, Maëlle DUBOSC-PAYSAN, Alain CLAVERIE, Mathilde VINTROU, Edouard DUPOUY, Michel VILLEGGER, Céline LUNARDELLI, André JAKUBIEC, Véronique CAZAVANT, Patrice BIANCONE, Myriam LANGLOIS, Caroline CHABRES DUC, Sandrine BOMPAS, Gaëtane ARICKX, Paul GONÇALVES, Quentin BENCHETRIT, Jean-Marc LEROY, Henri ARBEILLE, Lionel BARBERIS, Catherine CERIZAY-MONTAUT, Christian DUCAMP.

**Absents représentés :** Oriane RUVAL a donné procuration à Céline LUNARDELLI, Jean BELLOCQ a donné procuration à Edouard DUPOUY, Caroline CABANAC-ESCANDE a donné procuration à Catherine CERIZAY-MONTAUT, Emmanuelle BESCHERON a donné procuration à Christian DUCAMP

**Absents non représentés :** Quentin BENCHETRIT, Elsa BECKER, Mathieu PARAILLOUS

**Secrétaire de séance :** Maëlle DUBOSC-PAYSAN

Monsieur Édouard DUPOUY, adjoint au maire en charge des Finances, après validation de la commission municipale « Finances » qui s'est réunie le 5 février 2024, propose à l'assemblée délibérante de ne pas augmenter les taux d'imposition et de les maintenir au niveau de ceux de l'année passée.

*Après en avoir délibéré,  
A l'unanimité  
Le Conseil Municipal,*

**DÉCIDE** de maintenir les taux d'imposition au niveau de ceux de 2023. Les taux d'imposition 2024 donc sont les suivants :

- Taxe d'habitation (sur les résidences non principales) : 11,67 %
- Taxe foncière sur les propriétés bâties : 28,82 %
- Taxe foncière sur les propriétés non bâties : 72,50 %

**PREND ACTE** que la présente délibération peut faire l'objet de recours devant le Tribunal Administratif de Pau dans un délai de deux mois à compter de sa réception par le représentant de l'État dans le département et de sa publication. Tout citoyen justiciable pourra saisir le tribunal administratif par dépôt de sa requête sur le site [www.telerecours.fr](http://www.telerecours.fr), par l'envoi de la requête sur papier ou le dépôt sur place au tribunal.

Le Maire

- ✓ certifie, sous sa responsabilité, le caractère exécutoire de cet acte qui sera affiché au siège de la collectivité
- ✓ informe que la présente délibération peut faire l'objet d'un recours pour excès de pouvoir devant le Tribunal Administratif dans le délai de deux mois à compter de sa publication et de sa réception par le représentant de l'État

Fait et délibéré les jours mois et an que dessus,  
 Au registre suivent les signatures,  
 Pour extrait certifié conforme,  
 A SOORTS-HOSSEGOR, le 8 mars 2024

Le secrétaire de séance,



Maëlle DUBOSC-PAYSAN

Le Maire,



Christophe VIGNAUD



## Extrait du registre des délibérations du Conseil Municipal

Séance du 8 mars 2024

### Délibération n°240308-08 : Subventions 2024 aux associations

L'an deux mille vingt-quatre, le huit mars à dix-neuf heures, le conseil municipal de la Commune de SOORTS-HOSSEGOR, dûment convoqué le deux mars deux mille vingt-quatre, s'est réuni en séance ordinaire au nombre prescrit par la loi, à la salle du conseil municipal, à la mairie de Hossegor, sous la présidence de Christophe VIGNAUD, Maire.

#### Nombre de conseillers

En exercice : 27

Présents : 20

Votants : 24

**Présents** : Christophe VIGNAUD, Maëlle DUBOSC-PAYSAN, Alain CLAVERIE, Mathilde VINTROU, Edouard DUPOUY, Michel VILLEGIER, Céline LUNARDELLI, André JAKUBIEC, Véronique CAZAVANT, Patrice BIANCONE, Myriam LANGLOIS, Caroline CHABRES DUC, Sandrine BOMPAS, Gaëtane ARICKX, Paul GONÇALVES, Quentin BENCHETRIT, Jean-Marc LEROY, Henri ARBEILLE, Lionel BARBERIS, Catherine CERIZAY-MONTAUT, Christian DUCAMP.

**Absents représentés** : Oriane RUVAL a donné procuration à Céline LUNARDELLI, Jean BELLOCQ a donné procuration à Edouard DUPOUY, Caroline CABANAC-ESCANDE a donné procuration à Catherine CERIZAY-MONTAUT, Emmanuelle BESCHERON a donné procuration à Christian DUCAMP

**Absents non représentés** : Quentin BENCHETRIT, Elsa BECKER, Mathieu PARAILLOUS

**Secrétaire de séance** : Maëlle DUBOSC-PAYSAN

**VU** le Code Général des Collectivités Territoriales et notamment l'article L. 1611-4,

**CONSIDÉRANT** l'avis de la commission municipale « Finances » élargie aux élus en lien avec le tissu associatif, culturel et sportif qui s'est réunie le 15 janvier 2024,

*Après en avoir délibéré,  
A l'unanimité des votants  
Le Conseil Municipal,*

**APPROUVE** les subventions de fonctionnement attribuées aux associations telles que listées dans le tableau ci-joint.

En tant que personnes intéressées, ne prennent pas part au vote :

- Madame Emmanuelle BESCHERON pour les associations : Hossegor Sauvetage Côtier/ Océan Life-Swimrun ;
- Mme Catherine CERIZAY-MONTAUT pour l'association Mélomanes ;
- Monsieur Jean BELLOCQ pour l'association Sport de combat

**PRECISE** que la totalité des subventions « manifestations » forme une enveloppe de crédits budgétaires sur laquelle le conseil municipal doit se prononcer et qu'il sera possible de relier à chacune des associations concernées, en cours d'année, si la ou les manifestations ont bien lieu en 2024.

**PREND ACTE** que la présente délibération peut faire l'objet de recours devant le Tribunal Administratif de Pau dans un délai de deux mois à compter de sa réception par le représentant de l'État dans le département et de sa publication. Tout citoyen justiciable pourra saisir le tribunal administratif par dépôt de sa requête sur le site [www.telerecours.fr](http://www.telerecours.fr), par l'envoi de la requête sur papier ou le dépôt sur place au tribunal.

Le Maire

- ✓ certifie, sous sa responsabilité, le caractère exécutoire de cet acte qui sera affiché au siège de la collectivité
- ✓ informe que la présente délibération peut faire l'objet d'un recours pour excès de pouvoir devant le Tribunal Administratif dans le délai de deux mois à compter de sa publication et de sa réception par le représentant de l'État

Fait et délibéré les jours mois et an que dessus,  
 Au registre suivent les signatures,  
 Pour extrait certifié conforme,  
 A SOORTS-HOSSEGOR, le 8 mars 2024

Le secrétaire de séance,

**Maëlle DUBOSC-PAYSAN**

Le Maire,

**Christophe VIGNAUD**

## Les Subventions 2024

N°	Nom des associations	Budget 2024		
		Global	Fonctionnement	Manifestations
13	Amicale anciens combattants veuves de guerres SL	300,00	300,00	
14	Anciens combattants et prisonniers guerre PG-CATM	350,00	350,00	
37	Les Médaillés militaires	70,00	70,00	
44	Amicale des Anciens Marins AMMAC	300,00	300,00	
18	Fédération nationale anciens combattants ATM - FNACA	150,00	150,00	
<b>Anciens combattants</b>		<b>1 170,00</b>	<b>1 170,00</b>	<b>0,00</b>
20	Fédération française de surf	0,00	0,00	
79	Hossegor-Capbreton Rugby	15 000,00	15 000,00	
80	Ass.Tennis de table	3 500,00	3 500,00	
81	Ass.Sport de combat	3 000,00	3 000,00	
82	Ass.Pétanque	2 100,00	2 100,00	
83	Hossegor Surf Club	15 000,00	15 000,00	
84	HSC - Hossegor Sauvetage Côtier	15 000,00	15 000,00	
95	Les 10 miles des Bâines	1 000,00		1 000,00
115	ASH Pelote	7 000,00	6 000,00	1 000,00
130	Association sportive Collège Jean Rostand	700,00	700,00	
134	Comité des Landes de Surf - Challenge La Nord	4 000,00	2 000,00	2 000,00
135	Coueurs d'Ecumes	500,00		500,00
136	A l'eau plongée	1 000,00	1 000,00	
142	Hossegor Tri Aventure	500,00	500,00	
147	Seiken Hossegor	2 500,00	2 000,00	500,00
152	Oceanperf Events	1 000,00		1 000,00
155	Océan Life - Swimrun	6 000,00		6 000,00
169	Transforms SLB (arts martiaux - Jiu-Jitsu Brésilien)	2 000,00	1 500,00	500,00
173	Hossegor Beach Family - HBF 40 (Volley)	500,00	500,00	
<b>Sport</b>		<b>80 300,00</b>	<b>67 800,00</b>	<b>12 500,00</b>
91	Méломans	300,00	300,00	
96	Chorale Ananda	1 500,00	1 500,00	
125	Théâtre Les Ateliers d'Armando	2 000,00	2 000,00	
158	Little is better	3 000,00		3 000,00
175	Chantons sous les pins	4 000,00		4 000,00
<b>Culture</b>		<b>10 800,00</b>	<b>3 800,00</b>	<b>7 000,00</b>
5	Coop. scolaire Hossegor	2 394,00	2 394,00	
98	Coop. scolaire Soorts	1 800,00	1 800,00	
132	APE Hossegor	1 197,00	1 197,00	
133	APE Soorts - Récré'Actions	900,00	900,00	
31	Séjours linguist./découvertes	1 520,00		1 520,00
<b>Ecoles</b>		<b>7 811,00</b>	<b>6 291,00</b>	<b>1 520,00</b>
8	Association intercommunale Don du Sang	300,00	300,00	
106	Restaurants du Cœur Landes	2 000,00	2 000,00	
116	Secours Catholique	1 500,00	1 500,00	
117	Secours Populaire Français	1 500,00	1 500,00	
154	Handiplage	700,00	700,00	
178	PEP 64	1 000,00	1 000,00	
<b>Aide à la personne</b>		<b>7 000,00</b>	<b>7 000,00</b>	<b>0,00</b>

N°	Nom des associations	Budget 2024		
		Global	Fonctionnement	Manifestations
1	Société de chasse	600,00	600,00	
25	Hossegor Echecs	1 400,00	1 000,00	400,00
39	Comité d'Oeuvres Sociales	6 100,00	6 100,00	
87	Hossegor espace culturel et de loisirs	1 500,00	1 500,00	
110	Starcom - Surf FM	1 200,00	1 200,00	
120	Prévention routière	0,00	0,00	
124	L'Abri	500,00	500,00	
168	Nickel-Chrome	2 000,00		2 000,00
177	Minoutoutdoux	500,00	500,00	
179	Atlantique Landes Récifs - ALR	1 000,00		1 000,00
180	Les marinières du Capbreton Hossegor Rugby	1 000,00		1 000,00
181	SNSM Capbreton Hossegor	2 000,00		2 000,00
163	ANCR 40 Résistance Landaise	300,00	300,00	
Divers		18 100,00	11 700,00	6 400,00
TOTAL GENERAL =		125 181,00	97 761,00	27 420,00

## Extrait du registre des délibérations du Conseil Municipal

Séance du 8 mars 2024

**Délibération n° 240308-09 : Convention financière et tripartite avec l'association Lire sur la Vague et la commune de Seignosse pour 2024 et 2025**

L'an deux mille vingt-quatre, le huit mars à dix-neuf heures, le conseil municipal de la Commune de SOORTS-HOSSEGOR, dûment convoqué le deux mars deux mille vingt-quatre, s'est réuni en séance ordinaire au nombre prescrit par la loi, à la salle du conseil municipal, à la mairie de Hossegor, sous la présidence de Christophe VIGNAUD, Maire.

**Nombre de conseillers**

**En exercice :** 27

**Présents :** 20

**Votants :** 24

**Présents :** Christophe VIGNAUD, Maëlle DUBOSC-PAYSAN, Alain CLAVERIE, Mathilde VINTROU, Edouard DUPOUY, Michel VILLEGER, Céline LUNARDELLI, André JAKUBIEC, Véronique CAZAVANT, Patrice BIANCONE, Myriam LANGLOIS, Caroline CHABRES DUC, Sandrine BOMPAS, Gaëtane ARICKX, Paul GONÇALVES, Quentin BENCHETRIT, Jean-Marc LEROY, Henri ARBEILLE, Lionel BARBERIS, Catherine CERIZAY-MONTAUT, Christian DUCAMP.

**Absents représentés :** Oriane RUVAL a donné procuration à Céline LUNARDELLI, Jean BELLOCQ a donné procuration à Edouard DUPOUY, Caroline CABANAC-ESCANDE a donné procuration à Catherine CERIZAY-MONTAUT, Emmanuelle BESCHERON a donné procuration à Christian DUCAMP

**Absents non représentés :** Quentin BENCHETRIT, Elsa BECKER, Mathieu PARAILLOUS

**Secrétaire de séance :** Maëlle DUBOSC-PAYSAN

L'association Lire sur la vague a pour objet la lutte contre l'illettrisme, notamment chez les plus jeunes, par la promotion du livre et de la lecture auprès des collectivités publiques et des familles. Le Festival Lire sur la vague est le point d'orgue des actions menées par l'association tout au long de l'année.

Afin de mener à bien son Festival, l'association Lire sur la vague a sollicité la commune de Seignosse et celle de Soorts-Hossegor pour soutenir logistiquement et financièrement la mise en œuvre dudit Festival.



Les Villes de Seignosse et de Soorts-Hossegor sont persuadées que la culture est une valeur ajoutée pour notre société et plus spécifiquement pour les communes. La culture quelle que soit sa vocation – artistique, culturelle, sportive, sociale ou autre, et notamment la lecture – contribue à l'épanouissement individuel et collectif, participe à favoriser le lien social et enrichit la capacité des individus à vivre ensemble.

Pour les enfants, la lecture ouvre des portes vers des mondes magiques ou imaginaires, fait voyager et permet de nombreuses découvertes. Elle les aide à mieux se débrouiller dans la vie en sachant lire les différentes inscriptions qui les entourent. Ainsi, lorsque ces enfants sont plus grands et qu'ils sont en mesure de lire par eux-mêmes, ils arrivent à mieux raisonner et à tirer leurs propres leçons.

C'est pour autant de raisons que les communes de Seignosse et de Soorts-Hossegor ont décidé de soutenir le Festival lire sur la vague.

Il convient d'autoriser Monsieur le Maire à signer la convention tripartite annexée à la présente et l'engagement financier pour les années 2024 et 2025 de la Commune, à raison de 15 000 euros/an.

***Après en avoir délibéré,  
A l'unanimité,  
Le Conseil Municipal***

**AUTORISE** Monsieur le Maire à signer la convention tripartite avec la Commune de Seignosse et l'association Lire sur la Vague pour les années 2024 et 2025 et pour un montant annuel de 15 000 euros.

**PREND ACTE** que la présente délibération peut faire l'objet de recours devant le Tribunal Administratif de Pau dans un délai de deux mois à compter de sa réception par le représentant de l'État dans le département et de sa publication. Tout citoyen justiciable pourra saisir le tribunal administratif par dépôt de sa requête sur le site [www.telerecours.fr](http://www.telerecours.fr), par l'envoi de la requête sur papier ou le dépôt sur place au tribunal.

Le Maire

- ✓ certifie, sous sa responsabilité, le caractère exécutoire de cet acte qui sera affiché au siège de la collectivité
- ✓ informe que la présente délibération peut faire l'objet d'un recours pour excès de pouvoir devant le Tribunal Administratif dans le délai de deux mois à compter de sa publication et de sa réception par le représentant de l'État

Fait et délibéré les jours mois et an que dessus,  
Au registre suivent les signatures,  
Pour extrait certifié conforme,  
A SOORTS-HOSSEGOR, le 8 mars 2024

Le secrétaire de séance,

  
**Maëlle DUBOSC-PAYSAN**

Le Maire,

  
**Christophe VIGNAUD**

# CONVENTION TRIPARTITE DE PARTENARIAT FESTIVAL LIRE SUR LA VAGUE

## ENTRE LES SOUSSIGNES :

L'association Lire sur la vague, 459 Av. Jean Rameau, 40150 Soorts-Hossegor, représentée par Monsieur Jean DELAS, Président

## ET

La ville de Seignosse, 1998, avenue Charles de Gaulle, 40510 Seignosse, représentée par Monsieur Pierre PECASTAING, Maire

## ET

La ville de Soorts-Hossegor, 18 avenue de Paris, 40150 Soorts-Hossegor, représentée par Monsieur Christophe VIGNAUD, Maire

## IL EST PREALABLEMENT EXPOSE CE QUI SUIIT :

L'association Lire sur la vague a pour objet la lutte contre l'illettrisme, notamment chez les plus jeunes, par la promotion du livre et de la lecture auprès des collectivités publiques et des familles. Le Festival Lire sur la vague est le point d'orgue des actions menées par l'association tout au long de l'année.

Afin de mener à bien son Festival, l'association Lire sur la vague a sollicité la commune de Seignosse et celle de Soorts Hossegor pour soutenir logistiquement et financièrement la mise en œuvre dudit Festival.

Les Villes de Seignosse et de Soorts-Hossegor sont persuadées que la culture est une valeur ajoutée pour notre société et plus spécifiquement pour les communes. La culture quelle que soit sa vocation – artistique, culturelle, sportive, sociale ou autre, et notamment la lecture – contribue à l'épanouissement individuel et collectif, participe à favoriser le lien social et enrichit la capacité des individus à vivre ensemble.

Pour les enfants, la lecture ouvre des portes vers des mondes magiques ou imaginaires, fait voyager et permet de nombreuses découvertes. Elle les aide à mieux se débrouiller dans la vie en sachant lire les différentes inscriptions qui les entourent. Ainsi, lorsque ces enfants sont plus grands et qu'ils sont en mesure de lire par eux-mêmes, ils arrivent à mieux raisonner et à tirer leurs propres leçons.

C'est pour autant de raisons que les communes de Seignosse et de Soorts-Hossegor ont décidé de soutenir le Festival lire sur la vague.

C'est dans ce cadre que les parties ont décidé de collaborer.

## IL EST ARRETE CE QUI SUIIT :

### ARTICLE 1 : Objet de la présente convention

Dans le cadre de l'action menée par l'association Lire sur la vague, les communes de Seignosse et de Soorts-Hossegor apportent leur soutien logistique et financier au Festival Lire sur la vague.

## **ARTICLE 2 : Engagements réciproques**

La réalisation du Festival Lire sur la vague est entièrement placée sous la responsabilité de l'association Lire sur la vague, celle des communes partenaires ne pouvant être recherchée pour quelque cause que ce soit.

### **2.1. L'association Lire sur la vague**

L'association Lire sur la vague s'engage à organiser chaque année entre les mois de mai et de juin, le Festival Lire sur la vague en alternance, une année sur deux, sur la commune de Seignosse et sur la commune de Soorts-Hossegor.

En 2024, le Festival Lire sur la vague aura lieu sur la commune de Seignosse. La période d'organisation du Festival pourra être modifiée en concertation avec l'ensemble des partenaires de la présente convention.

En 2025, le Festival Lire sur la vague aura lieu sur la commune de Soorts-Hossegor. La période d'organisation du Festival pourra être modifiée en concertation avec l'ensemble des partenaires de la présente convention

L'association Lire sur la vague s'engage à présenter de manière détaillée aux villes partenaires, le budget prévisionnel du Festival en mettant en exergue le soutien des villes de Seignosse et de Soorts-Hossegor. De même que le soutien des villes précitées devra obtenir une place privilégiée dans l'ensemble des supports de communication liés à l'organisation du Festival Lire sur la vague. Le Logo de chaque commune apparaîtra de manière visible et privilégiée.

L'association Lire sur la vague mettra chaque année à disposition de chacune des communes partenaires 30 invitations qu'elles pourront diffuser librement.

L'association s'engage irrévocablement à ce que la participation financière des communes partenaires soit intégralement affectée au financement du Festival Lire sur la vague, à l'exception de toute autre utilisation quelle qu'elle soit.

Les comptes de l'association qui seront présentés chaque année aux communes doivent être certifiés par un expert-comptable et le cas échéant par un commissaire aux comptes sous peine de non-versement des subventions

À chaque début d'année scolaire, au cours du mois de septembre, l'association Lire sur la vague communiquera aux villes partenaires l'échéancier d'organisation de l'évènement. Ce dernier mentionnera notamment la date du Festival qui aura été retenue de manière concertée entre les parties.

Une réunion de bilan avec compte rendu sera organisée par l'association en présence des communes partenaires. Le bilan devra être quantitatif, qualitatif et financier ; ce dernier point devra être détaillé.

L'association s'engage à ne pas organiser une manifestation qui concurrence le Salon du Livre de Soorts-Hossegor sur le volet de la bande dessinée pour lequel la ville de Soorts-Hossegor a des accords avec les collèges et lycées du territoire.

### **2.2. La ville de Seignosse**

La ville de Seignosse s'engage à participer financièrement à la mise en œuvre du Festival Lire sur la vague. Cette participation sous forme de subvention interviendra à l'issue du Festival et s'élèvera à 15 000 € TTC par an, quelle que soit la commune partenaire au sein de laquelle l'évènement se déroule.

En 2024 la ville de Seignosse



- mettra à disposition des espaces suffisamment dimensionnés au sein de son territoire afin de permettre la tenue de l'évènement
- pourra mettre gratuitement des hébergements à disposition de l'association Lire sur la vague pour l'hébergement des éditeurs ou d'autres participants identifiés et validés par la commune et qui contribuent strictement au déroulement du Festival. Cette mise à disposition pourra avoir lieu en fonction des logements disponibles à la date du Festival.
- Pourra mettre gratuitement à disposition de l'association le minibus municipal en fonction de sa disponibilité, et ce durant la période du festival.

### **2.3. La ville de Soorts-Hossegor**

La ville de Soorts-Hossegor s'engage à participer financièrement à la mise en œuvre du Festival lire sur la vague. Cette participation sous forme de subvention interviendra à l'issue du Festival et s'élèvera à 15 000 € TTC par an, quelle que soit la commune partenaire au sein de laquelle l'évènement se déroule.

En 2025 la ville de Soorts-Hossegor mettra à disposition des espaces suffisamment dimensionnés au sein de son territoire afin de permettre la tenue de l'évènement.

### **2.4. Obligation de communication.**

L'association Lire sur la vague s'engage

- À soumettre pour avis l'affiche du Festival
- À apposer les logos des deux villes partenaires sur tout document ou support de communication du Festival de manière visible et privilégiée. Pour les reproduire avec exactitude, les chartes graphiques de chaque ville seront transmises à l'association.
- À afficher le partenariat avec les villes de Seignosse et Soorts-Hossegor lors de l'évènement grâce à des supports adaptés (oriflammes, banderoles...) mis à disposition de l'association Lire sur la vague.

Les villes de Seignosse et de Soorts-Hossegor s'engagent

- À afficher un nombre défini de kakémonos et d'affiches au format panneau sucette selon les disponibilités des villes respectives aux dates arrêtées et en concertation avec l'association. L'association prendra à sa charge l'impression des supports et devra les faire livrer.
  - Pour la ville de Seignosse, au service communication à la date définie avec ce dernier.
  - Pour la ville de Soorts-Hossegor, aux services techniques à une date définie avec le service communication.
- À faire distribuer par leur office de tourisme respectif, le programme de l'évènement. Ce dernier devra être livré à chaque office de tourisme trois semaines avant le début du Festival.
- À relayer le dossier de presse et le programme du Festival sur ses différents supports de communication (réseaux sociaux, site, presse, Alerte SMS, ... ).

### **2.5. Dispositions communes**

Les communes partenaires se réservent le droit de permuter entre elles les années d'organisation du Festival sur leur territoire sans que l'association Lire sur la vague ne puisse s'y opposer. De même qu'une ville partenaire peut céder à l'autre ville partenaire l'organisation du Festival sur son territoire. Cette cession ne remettrait pas en cause le tournus qui aura été instauré et l'association Lire sur la vague ne pourra s'y opposer.

### **ARTICLE 3 : Assurances**

Il appartient à l'association Lire sur la vague de contracter l'ensemble des assurances nécessaires au bon déroulement du Festival, notamment responsabilité civile, risque d'annulation... En cas de défaut de l'association sur ce point, la responsabilité des communes partenaires ne pourra pas être engagée ou même recherchée.

### **ARTICLE 4 : Durée de la présente convention**

La convention est conclue pour une durée de deux ans, du 1er janvier 2024 au 31 décembre 2025. Elle prend effet le jour de sa signature par l'ensemble des parties et s'éteindra de plein droit à la fin de la durée précitée. Elle est renouvelable par reconduction expresse dans les mêmes termes sauf à la demande d'une des parties qui devra intervenir deux mois avant son renouvellement.

### **ARTICLE 5 : Résiliation**

En cas d'inexécution de l'une des obligations prévues par la présente convention, elle sera résiliée de plein droit après mise en demeure par lettre avec accusé de réception restée sans réponse pendant 15 jours.

Dans le cas d'inexécution de la part de l'association, aucune subvention ne sera versée.

En cas d'annulation, de report ou d'interdiction du Festival par disposition sanitaire, légale, réglementaire ou décision de justice, les parties se rapprocheront afin de convenir d'une nouvelle date de Festival.

Si les parties n'arrivaient pas à trouver de nouvelle date, la convention serait résiliée de plein droit sans que cela puisse donner lieu à indemnité au profit de l'une ou l'autre des parties. En fonction et au prorata des étapes d'avancement et/ou des sommes déjà engagées par l'association et de la participation de chaque organisme subventionneur, l'association Lire sur la vague pourra solliciter les villes signataires de la présente convention pour une participation aux frais réellement engagés. Les villes décideront librement de leur participation au regard des motifs et arguments présentés par l'association. Cette dernière devra alors justifier des dépenses engagées et de l'ensemble des recettes, quelles que soient leurs sources, affectées à l'évènement.

### **ARTICLE 6 : Litige**

En cas de litige s'élevant en relation avec l'exécution de la présente convention, les parties s'obligent à une phase préliminaire de conciliation pendant une période d'un mois.

Au cas où aucune solution amiable ne pourrait intervenir au cours de la phase de conciliation précitée, les parties conviennent de soumettre tout litige pouvant survenir à l'occasion de l'interprétation et/ou de l'exécution de la présente convention au tribunal de grande instance de Pau auquel il est fait attribution de juridiction par les présentes.

Fait le 07/03/2024 en trois exemplaires originaux, dont un pour chacune des parties.

**L'association Lire sur la vague**  
Jean DELAS, Président

**La ville de Seignosse**  
Pierre PECASTAINGS, Maire

**La ville de Soorts-Hossegor**  
Christophe VIGNAUD, Maire

## Extrait du registre des délibérations du Conseil Municipal

Séance du 8 mars 2024

### Délibération 240308-010 : Constitution et ajustement des provisions pour créances douteuses et risques et charges

L'an deux mille vingt-quatre, le huit mars à dix-neuf heures, le conseil municipal de la Commune de SOORTS-HOSSEGOR, dûment convoqué le deux mars deux mille vingt-quatre, s'est réuni en séance ordinaire au nombre prescrit par la loi, à la salle du conseil municipal, à la mairie de Hossegor, sous la présidence de Christophe VIGNAUD, Maire.

#### Nombre de conseillers

En exercice : 27

Présents : 20

Votants : 24

**Présents** : Christophe VIGNAUD, Maëlle DUBOSC-PAYSAN, Alain CLAVERIE, Mathilde VINTROU, Edouard DUPOUY, Michel VILLEGIER, Céline LUNARDELLI, André JAKUBIEC, Véronique CAZAVANT, Patrice BIANCONE, Myriam LANGLOIS, Caroline CHABRES DUC, Sandrine BOMPAS, Gaëtane ARICKX, Paul GONÇALVES, Quentin BENCHETRIT, Jean-Marc LEROY, Henri ARBEILLE, Lionel BARBERIS, Catherine CERIZAY-MONTAUT, Christian DUCAMP.

**Absents représentés** : Oriane RUVAL a donné procuration à Céline LUNARDELLI, Jean BELLOCQ a donné procuration à Edouard DUPOUY, Caroline CABANAC-ESCANDE a donné procuration à Catherine CERIZAY-MONTAUT, Emmanuelle BESCHERON a donné procuration à Christian DUCAMP

**Absents non représentés** : Quentin BENCHETRIT, Elsa BECKER, Mathieu PARAILLOUS

**Secrétaire de séance** : Maëlle DUBOSC-PAYSAN

Monsieur Édouard DUPOUY, adjoint au maire en charge des finances, informe l'assemblée communale que la constitution des provisions comptables sont des dépenses obligatoires et leur champ d'application est précisé par l'article R. 2321-2 du code général des collectivités territoriales (CGCT).

Le montant de la provision correspond au montant estimé par la collectivité de la charge qui peut résulter d'une situation, en fonction du risque financier encouru par cette dernière.

Il est rappelé qu'en application du principe comptable de prudence, il convient de constituer une provision dès qu'apparaît un risque susceptible de conduire la

collectivité à verser une somme d'argent significative. Dans certains cas bien précis, l'instruction M57 oblige sans alternative à constituer des provisions.

- Dès l'ouverture d'un contentieux en première instance contre la collectivité, une provision est constituée à hauteur du montant estimé par la collectivité de la charge qui pourrait en résulter en fonction du risque financier encouru ;
- Dès l'ouverture d'une procédure collective prévue au livre VI du code de commerce, une provision est constituée pour les garanties d'emprunts, les prêts et créances, les avances de trésorerie et les participations en capital accordés par la collectivité à l'organisme faisant l'objet de la procédure collective. Cette provision est constituée à hauteur du risque d'irrecouvrabilité ou de dépréciation de la créance ou de la participation, estimé par la collectivité. La provision pour participation prend également en compte le risque de comblement de passif de l'organisme. Pour les garanties d'emprunts, la provision est constituée à hauteur du montant que représenterait la mise en jeu de la garantie sur le budget de la collectivité en fonction du risque financier encouru ; à cet égard, une provision doit être obligatoirement constituée dès qu'une procédure de règlement judiciaire ou de liquidation judiciaire est engagée vis à vis d'un organisme bénéficiant d'une garantie d'emprunt de la collectivité.
- Lorsque le recouvrement des restes à recouvrer sur compte de tiers est compromis malgré les diligences faites par le comptable public, une provision est constituée à hauteur du risque d'irrecouvrabilité estimé par la collectivité à partir des éléments d'information communiqués par le comptable public.

Un budget qui ne prévoirait pas la constitution d'une provision alors que la collectivité se trouve dans une des situations ci-dessus serait insincère et susceptible d'être déféré à la chambre régionale des comptes pour déséquilibre ou exposerait la collectivité à une procédure d'inscription d'office de dépense obligatoire.

Pour 2024, la commune se doit donc de constituer des provisions pour créances douteuses (point A) et des provisions pour risques et charges (point B).

#### A- Provisions pour créances douteuses

L'analyse effectuée conjointement avec le comptable et la commune des restes à recouvrer a permis d'identifier les créances devant faire l'objet d'une provision. Elles sont de deux types.

Ainsi, il est proposé pour cette année de constituer, des provisions à hauteur de 100% pour des créances anciennes et/ou très douteuses et des provisions sur la base du seuil de 15% pour des créances moins incertaines.

Concernant l'année 2024, le calcul du stock de provisions à constituer est le suivant :



Niveau du risque d'irrecouvrabilité (ancienneté, Infos TG ...)	Taux de dépréciation	Montant des restes à recouvrer	Montant du stock de provisions à constituer
Niveau Faible	0%	2 281,97 €	0,00 €
Niveau Modéré	15%	13 090,70 €	1 963,61 €
Niveau élevé	100%	26 161,92 €	26 161,92 €
		<b>41 534,59 €</b>	<b>28 125,53 €</b>

Provisions déjà constituées	14 081,69 €
Provisions à constituer pour 2024	14 043,84 €

Le montant des provisions pour créances douteuses déjà constituées sur l'exercice 2023 est de 14 081,69 €, il convient donc de constituer le complément de provision nécessaire à hauteur de 14 043,84 €. La provision totale sera de 28 125,53 € pour 2024.

#### B- Provisions pour risques et charges

Il est proposé de constituer une provision pour risques et charges dans le cadre du contentieux dit « SAISAI » opposant des copropriétaires de la résidence Saint-Antoine à la société SAISAI qui gère le restaurant La Maison Blanche. La construction d'une surélévation, dont le permis de construire a été approuvé en mars 2019 par l'ancienne municipalité, fait l'objet d'un litige. Le tribunal administratif a annulé le permis de construire délivré par le Maire en fonction en 2019.

Aujourd'hui, le risque et la charge pour la commune est estimée à 150 000 €. Il est donc nécessaire de provisionner à hauteur de 150 000 €.

Il est précisé que la constitution d'une provision pour risques et charges n'équivaut en aucun cas à la reconnaissance quelconque par la commune des sommes prétendument dues, mais simplement de la mise en œuvre d'un principe comptable de prudence et de bonne gestion.

**VU** le code général des collectivités territoriales et notamment l'article R. 2321-2,

**VU** l'instruction budgétaire et comptables M57 applicable aux communes,

**VU** l'avis favorable de la Commission des finances en date du 5 février 2024,

#### CONSIDÉRANT

- La nécessité pour l'année 2024 d'ajuster le montant des provisions pour créances douteuses,
- Que le montant de ces provisions pour créances douteuses est estimé à 28 125,53 € pour 2024 et qu'il est donc nécessaire de compléter la provision existante à hauteur de 14 043,84 €.

#### CONSIDÉRANT

- Qu'une provision pour risques et charges doit être constituée afin de couvrir les risques liés au contentieux dit « SAISAI »,
- Que le montant de ce risque et charge est estimé en 2024 à 150 000 €,

***Après en avoir délibéré,  
A l'unanimité,  
Le Conseil Municipal,***

#### **CONSTITUE**

- Une provision au compte 6817 pour dépréciations des actifs circulants de 28 125,53 € au budget principal en complétant la provision existante à hauteur de 14 043,84 € ;
- Une provision au compte 6815 pour risques et charges de 150 000,00 € au budget principal.

**ACTUALISE** annuellement le calcul et inscrit au budget communal ces provisions pour les prochains exercices.

**AUTORISE** Monsieur le Maire, ou son représentant à signer tout document nécessaire à la bonne exécution de la présente délibération.

**PREND ACTE** que la présente délibération peut faire l'objet de recours devant le Tribunal Administratif de Pau dans un délai de deux mois à compter de sa réception par le représentant de l'État dans le département et de sa publication. Tout citoyen justiciable pourra saisir le tribunal administratif par dépôt de sa requête sur le site [www.telerecours.fr](http://www.telerecours.fr), par l'envoi de la requête sur papier ou le dépôt sur place au tribunal.

#### **Le Maire**

- ✓ certifie, sous sa responsabilité, le caractère exécutoire de cet acte qui sera affiché au siège de la collectivité
- ✓ informe que la présente délibération peut faire l'objet d'un recours pour excès de pouvoir devant le Tribunal Administratif dans le délai de deux mois à compter de sa publication et de sa réception par le représentant de l'État

Fait et délibéré les jours mois et an que dessus,  
Au registre suivent les signatures,  
Pour extrait certifié conforme,  
A SOORTS-HOSSEGOR, le 8 mars 2024

Le secrétaire de séance,

  
**Maëlle DUBOSC-PAYSAN**

Le Maire,

  
**Christophe VIGNAUD**

## Extrait du registre des délibérations du Conseil Municipal

Séance du 8 mars 2024

**Délibération n°240308-011 : Signature d'une convention de répartition des produits des forfaits Post-Stationnement avec la Communauté de Communes Marenne Adour Côte Sud**

L'an deux mille vingt-quatre, le huit mars à dix-neuf heures, le conseil municipal de la Commune de SOORTS-HOSSEGOR, dûment convoqué le deux mars deux mille vingt-quatre, s'est réuni en séance ordinaire au nombre prescrit par la loi, à la salle du conseil municipal, à la mairie de Hossegor, sous la présidence de Christophe VIGNAUD, Maire.

**Nombre de conseillers**

**En exercice : 27**

**Présents : 20**

**Votants : 24**

**Présents :** Christophe VIGNAUD, Maëlle DUBOSC-PAYSAN, Alain CLAVERIE, Mathilde VINTROU, Edouard DUPOUY, Michel VILLEGIER, Céline LUNARDELLI, André JAKUBIEC, Véronique CAZAVANT, Patrice BIANCONE, Myriam LANGLOIS, Caroline CHABRES DUC, Sandrine BOMPAS, Gaëtane ARICKX, Paul GONÇALVES, Quentin BENCHETRIT, Jean-Marc LEROY, Henri ARBEILLE, Lionel BARBERIS, Catherine CERIZAY-MONTAUT, Christian DUCAMP.

**Absents représentés :** Oriane RUVAL a donné procuration à Céline LUNARDELLI, Jean BELLOCQ a donné procuration à Edouard DUPOUY, Caroline CABANAC-ESCANDE a donné procuration à Catherine CERIZAY-MONTAUT, Emmanuelle BESCHERON a donné procuration à Christian DUCAMP

**Absents non représentés :** Quentin BENCHETRIT, Elsa BECKER, Mathieu PARAILLOUS

**Secrétaire de séance : Maëlle DUBOSC-PAYSAN**

La présente convention a pour objet de définir la répartition du produit des recettes issues du forfait de post-stationnement (FPS) perçues en 2023 entre la Commune et la Communauté de communes MACS.

La Commune régleme des zones de stationnement payants sur son territoire et doit transmettre à MACS, au plus tard le 30 avril, les données de l'exercice 2023 qui permettront d'établir :

- Le montant des recettes issues des FPS perçu en 2023 par la commune ;



- Les coûts liés à sa mise en œuvre.

La somme issue de la différence entre les recettes issues des FPS et les coûts de mise en œuvre correspond au montant pouvant être affecté aux opérations visant à améliorer les transports en commun ou respectueux de l'environnement et la circulation routière, conformément à l'article R. 2333-120-19 du code général des collectivités territoriales.

Afin de tenir compte de la répartition des compétences entre MACS et la Commune sur les opérations énumérées à l'article R. 2333-120-19 du code général des collectivités territoriales, le produit des forfaits de post-stationnement, déduction des coûts de mise en œuvre, est réparti comme suit :

- 50 % pour la commune ;
- 50 % pour MACS.

Conformément au tableau ci-annexé, il est proposé au Conseil Municipal d'approuver la convention avec MACS relative à la répartition des recettes FPS 2023 au titre de l'année 2024.

***Après en avoir délibéré,  
A l'unanimité,  
Le Conseil Municipal,***

**AUTORISE** Monsieur le Maire à signer la convention avec la Communauté de communes Marenne Adour Côte Sud ainsi que toutes les pièces et actes relatifs à cette affaire.

**PREND ACTE** que la présente délibération peut faire l'objet de recours devant le Tribunal Administratif de Pau dans un délai de deux mois à compter de sa réception par le représentant de l'État dans le département et de sa publication. Tout citoyen justiciable pourra saisir le tribunal administratif par dépôt de sa requête sur le site [www.telerecours.fr](http://www.telerecours.fr), par l'envoi de la requête sur papier ou le dépôt sur place au tribunal.

Le Maire

- ✓ certifie, sous sa responsabilité, le caractère exécutoire de cet acte qui sera affiché au siège de la collectivité
- ✓ informe que la présente délibération peut faire l'objet d'un recours pour excès de pouvoir devant le Tribunal Administratif dans le délai de deux mois à compter de sa publication et de sa réception par le représentant de l'État

Fait et délibéré les jours mois et an que dessus,  
Au registre suivent les signatures,  
Pour extrait certifié conforme,  
A SOORTS-HOSSEGOR, le 8 mars 2024

Le secrétaire de séance,



**Maëlle DUBOSC-PAYSAN**

Le Maire,



**Christophe VIGNAUD**



## **Forfait post stationnement 2023**

### **Montants 2023, déclarés en 2024**

<b><u>Recettes pour l'année N-1</u></b>	
Recettes issues du paiement immédiat pour l'année N-1 (recettes horodateurs)	279 922,35 €
Recettes correspondant au produit des FPS pour l'année N-1 (A)	71 689,50 €
<b><u>Dépenses pour l'année N- 1</u></b>	
Dépenses de fonctionnement liées à la collecte du paiement immédiat	3 609,90 €
Dépenses liées à l'adaptation des horodateurs pour permettre le paiement du FPS	0,00 €
Dépenses liées à la collecte du paiement du FPS / adaptation des équipements de contrôle pour permettre l'émission des FPS (B)	93 372,87 €
Dépenses liées au traitement des RAPO (C)	1 456,25 €
Dépenses liées au traitement des recours contentieux (D)	0,00 €
<b><u>Bilan - Somme à répartir entre la commune et MACS</u></b>	
A € - (B+C+D) € =	<b>-23 139,62 €</b>

Sources : CGCT - art. 2333-87

**CONVENTION DE RÉPARTITION DES PRODUITS DES FORFAITS DE POST-STATIONNEMENT  
MACS / COMMUNE DE SOORTS-HOSSEGOR**

**ENTRE LES SOUSSIGNÉES**

La Communauté de communes Maremne Adour Côte-Sud, représentée par son Président, Monsieur Pierre Froustey, Allée des Camélias, 40230 Saint-Vincent de Tyrosse, dûment habilité par une délibération en date du 16.5.2023 ci-après désignée sous le terme « MACS »,

d'une part,

**ET**

La commune de Soorts-Hossegor, représentée par son Maire, Monsieur Christophe Vignaud, 18 avenue de Paris, 40150 Soorts-Hossegor, dûment habilité par une délibération en date du..... ci-après dénommée « la commune »,

d'autre part,

*VU le Règlement (CE) n° 1370/2007 du Parlement européen et du Conseil du 23 octobre 2007 relatif aux services publics de voyageurs par chemin de fer et par route ;*

*VU la loi n° 2014-58 du 27 janvier 2014 de modernisation de l'action publique territoriale et d'affirmation des métropoles, notamment ses articles 63 et suivants ;*

*VU la loi n° 2015-991 du 7 août 2015 portant nouvelle organisation territoriale de la République ;*

*VU le code des transports ;*

*VU le code général des collectivités territoriales, notamment ses articles L. 2213-2, L. 2213-6, L. 2333-87, R. 2333-120-18, R. 2333-120-19 et R. 2334-12 ;*

*VU les statuts de la Communauté de communes Maremne Adour Côte-Sud, tels qu'annexés à l'arrêté préfectoral PR/DCPPAT/2023/n° 12 en date du 13 février 2023 portant modification des statuts de la Communauté de communes ;*

*VU les délibérations du conseil communautaire en date des 17 décembre 2015, 27 septembre 2016, 2 mai 2017, 6 décembre 2018, 26 novembre 2020, 25 mars 2021 et 25 novembre 2021 portant définition et modifications de l'intérêt communautaire pour les compétences de MACS qui y sont soumises ;*

*VU la délibération du conseil municipal de la commune de Soorts-Hossegor en date 18 décembre 2017 relative à la dépenalisation du stationnement payant sur voirie ;*

*CONSIDÉRANT la réforme dite de « dépenalisation du stationnement payant sur voirie » entrée en vigueur depuis le 1<sup>er</sup> janvier 2018 ;*

*CONSIDÉRANT qu'au titre de sa compétence en matière d'aménagement de l'espace communautaire, la Communauté de communes est l'autorité organisatrice de la mobilité dans son ressort territorial au sens de l'article L. 1231-1 du code des transports ;*

*CONSIDÉRANT que la compétence d'institution de la redevance de stationnement, nonobstant les dispositions du I de l'article L. 2333-87 du code général des collectivités territoriales, appartient aux communes ;*

*CONSIDÉRANT que les communes de Capbreton et de Soorts-Hossegor ont respectivement institué la redevance de stationnement suivant délibérations des 23 novembre 2017 et 18 décembre 2017 précitées et perçoivent à ce titre les recettes issues des forfaits de post-stationnement ;*

*CONSIDÉRANT toutefois qu'il y a lieu, en application des dispositions de l'article R. 2333-120-18, alinéa 4 du code général des collectivités territoriales, de signer une convention avec chacune des deux communes, avant le 1<sup>er</sup> octobre de chaque année, fixant la part des recettes issues du forfait de post-stationnement reversée à la Communauté de communes, pour l'exercice de sa compétence en matière d'organisation de la mobilité et de voirie d'intérêt communautaire ;*

**IL EST CONVENU ET ARRÊTÉ CE QUI SUIT :**

#### **ARTICLE 1- OBJET DE LA CONVENTION**

La présente convention a pour objet de définir la répartition du produit des recettes issues du forfait de post-stationnement (FPS) perçues en 2023 entre la commune de Soorts-Hossegor et la Communauté de communes MACS.

#### **ARTICLE 2- MODALITÉS DE RÉPARTITION DES SOMMES CONCERNÉES**

La commune de Soorts-Hossegor réglemente des zones de stationnement payant sur son territoire. Il est arrêté entre les parties les modalités suivantes :

La commune transmet à MACS, au plus tard le 30 avril 2024, les données prévisionnelles du compte administratif de l'exercice 2022 qui permettra d'établir :

- le montant des recettes issues des FPS perçu en 2023 par la commune de Soorts-Hossegor,
- les coûts liés à sa mise en œuvre.

Les chiffres doivent être renseignés dans le tableau annexé à la présente convention.

La somme issue de la différence entre les recettes issues des FPS et les coûts de mise en œuvre correspondra au montant pouvant être affecté aux opérations visant à améliorer les transports en commun ou respectueux de l'environnement et la circulation routière, conformément à l'article R. 2333-120-19 du code général des collectivités territoriales.

Afin de tenir compte de la répartition des compétences entre MACS et la commune sur les opérations énumérées à l'article R. 2333-120-19 du code général des collectivités territoriales, le produit des forfaits de post-stationnement, déduction des coûts de mise en œuvre, est réparti comme suit :

- 50 % vers la commune,
- 50 % vers MACS.

Chaque année, au mois de mai, la Communauté de communes présentera à la de Soorts-Hossegor la répartition des actions financées au cours de l'exercice budgétaire par la part des recettes issues du FPS reversées à MACS.

#### **ARTICLE 3 - DURÉE DE LA CONVENTION**

La présente convention est établie pour une durée de 1 an à compter du 1<sup>er</sup> octobre 2023. Elle devra être renouvelée avant le 1<sup>er</sup> octobre de chaque année.

#### **ARTICLE 4 - MODIFICATIONS**

La présente convention pourra être modifiée par voie d'avenant.

Toutes les clauses stipulées à la présente convention, sans exception, sont de rigueur et dans le cas où il y serait dérogé, le silence ne sera jamais considéré comme une adhésion tacite de la part d'une des parties contractantes.

## ARTICLE 5 - LITIGES

Tout différend relatif à l'interprétation, à la validité ou à l'exécution de la présente convention que les parties ne parviendraient pas à résoudre à l'amiable sera soumis au Tribunal administratif de Pau.

Fait en deux exemplaires originaux,

À Saint-Vincent de Tyrosse, le 16 OCT. 2023

Pour MACS,

Le Président,

Pierre Froustey



Pour la commune,

Le Maire

Christophe Vignaud



## Extrait du registre des délibérations du Conseil Municipal

Séance du 8 mars 2024

**Délibération n°240308-012 : Sollicitation de fonds de concours auprès de la Communauté de communes MACS au titre du Fonds d'Investissement Local (FIL) et du Fonds d'Investissement Local (FIL) « environnement » dans le cadre du projet de réhabilitation du Sporting Casino**

L'an deux mille vingt-quatre, le huit mars à dix-neuf heures, le conseil municipal de la Commune de SOORTS-HOSSEGOR, dûment convoqué le deux mars deux mille vingt-quatre, s'est réuni en séance ordinaire au nombre prescrit par la loi, à la salle du conseil municipal, à la mairie de Hossegor, sous la présidence de Christophe VIGNAUD, Maire.

### **Nombre de conseillers**

En exercice : 27

Présents : 20

Votants : 24

**Présents :** Christophe VIGNAUD, Maëlle DUBOSC-PAYSAN, Alain CLAVERIE, Mathilde VINTROU, Edouard DUPOUY, Michel VILLEGER, Céline LUNARDELLI, André JAKUBIEC, Véronique CAZAVANT, Patrice BIANCONE, Myriam LANGLOIS, Caroline CHABRES DUC, Sandrine BOMPAS, Gaëtane ARICKX, Paul GONÇALVES, Quentin BENCHETRIT, Jean-Marc LÉROY, Henri ARBEILLE, Lionel BARBERIS, Catherine CERIZAY-MONTAUT, Christian DUCAMP.

**Absents représentés :** Oriane RUVAL a donné procuration à Céline LUNARDELLI, Jean BELLOCQ a donné procuration à Edouard DUPOUY, Caroline CABANAC-ESCANDE a donné procuration à Catherine CERIZAY-MONTAUT, Emmanuelle BESCHERON a donné procuration à Christian DUCAMP

**Absents non représentés :** Quentin BENCHETRIT, Elsa BECKER, Mathieu PARAILLOUS

**Secrétaire de séance :** Maëlle DUBOSC-PAYSAN

Monsieur le Maire rappelle la volonté de la Commune de réhabiliter le Sporting Casino ; suite à l'aboutissement de la procédure de marché public de travaux, une première phase de travaux pourra être engagée en 2024, établie selon un calendrier prévisionnel.

Aussi, il précise que la Communauté de communes Marenne Adour Côte Sud peut apporter une aide financière dans le cadre de fonds de concours dénommé Fonds d'Investissement Local (FIL) et Fonds d'Investissement Local (FIL) « environnement ».

En effet, en dehors des compétences transférées, l'article L. 5214-16-V du Code Général des Collectivités Territoriales (CGCT) prévoit la possibilité de versement de fonds de concours entre un EPCI à fiscalité propre et les Communes membres « afin de financer la réalisation ou le fonctionnement d'un équipement après accords concordants exprimés à la majorité simple du conseil communautaire et des conseils municipaux concernés ».

Lors du conseil communautaire du 28 janvier 2021, la Communauté de communes a décidé de fusionner l'ensemble des fonds de concours et aides dans le cadre d'un Fonds d'Investissement Local (FIL).

En complément, lors du conseil communautaire du 4 mai 2023, la Communauté de communes désirant soutenir les communes dans leurs opérations d'investissement sur les projets qui participent à la transition écologique et énergétique du territoire, a voté en complément un fonds d'investissement local dédié à l'environnement.

A la suite du débat d'orientations budgétaires 2024 de la Communauté de communes MACS, les aides financières pour la commune de Soorts-Hossegor pourraient s'élever respectivement à 346 981,82€ pour le FIL et à 154 140 € pour le FIL « environnement » pour le mandat 2020-2026.

En prenant en compte ces nouvelles enveloppes, le montant disponible de FIL pour la Commune de Soorts-Hossegor est a minima de 53 381,82 € et celui du FIL « environnement » est a minima de 29 360€.

Il demandé au conseil municipal d'autoriser Monsieur le Maire à solliciter le Fonds d'Investissement Local et le FIL « environnement » pour le projet de réhabilitation du Sporting Casino.

**VU** l'article L. 5214-16-V du Code Général des Collectivités Territoriales (CGCT) qui prévoit la possibilité de versement de fonds de concours entre un EPCI à fiscalité propre et les Communes membres ;

**VU** le règlement d'intervention du Fonds d'Investissement Local (FIL) et du Fonds d'Investissement Local (FIL) « environnement » approuvé par délibérations du conseil communautaire de MACS en date du 28 janvier 2021 et du 4 mai 2023 ;

**CONSIDÉRANT** la possibilité pour la Commune de Soorts-Hossegor de solliciter ces deux fonds de concours auprès de la Communauté de communes Marenne Adour Côte Sud ;

**CONSIDÉRANT** que l'état d'avancement du projet de réhabilitation du Sporting Casino permet d'établir effectuer une demande de fonds de concours sur la base d'un budget prévisionnel cadré ;

*Après en avoir délibéré,  
A l'unanimité,  
Le Conseil Municipal,*

**AUTORISE** Monsieur le Maire à solliciter le Fonds d'Investissement Local et le Fonds d'Investissement Local « environnement » les plus élevés possibles auprès de la Communauté de communes Maremne Adour Côte Sud dans le cadre du projet de réhabilitation du Sporting Casino.

**AUTORISE** Monsieur le Maire à établir les dossiers de demande de subvention et à signer tous les actes et demandes nécessaires à la perception de ces fonds de concours.

**PREND ACTE** que la présente délibération peut faire l'objet de recours devant le Tribunal Administratif de Pau dans un délai de deux mois à compter de sa réception par le représentant de l'État dans le département et de sa publication. Tout citoyen justiciable pourra saisir le tribunal administratif par dépôt de sa requête sur le site [www.telerecours.fr](http://www.telerecours.fr), par l'envoi de la requête sur papier ou le dépôt sur place au tribunal.

Le Maire

- ✓ certifie, sous sa responsabilité, le caractère exécutoire de cet acte qui sera affiché au siège de la collectivité
- ✓ informe que la présente délibération peut faire l'objet d'un recours pour excès de pouvoir devant le Tribunal Administratif dans le délai de deux mois à compter de sa publication et de sa réception par le représentant de l'État

Fait et délibéré les jours mois et an que dessus,  
Au registre suivent les signatures,  
Pour extrait certifié conforme,  
A SOORTS-HOSSEGOR, le 8 mars 2024

Le secrétaire de séance,

  
  
**Maëlle DUBOSC-PAYSAN**

Le Maire,

  
  
**Christophe VIGNAUD**



## Extrait du registre des délibérations du Conseil Municipal

Séance du 8 mars 2024

### Délibération n° 240308-013 : Cession du terrain « îlot LACOUT » à la Coopérative d'Habitations

L'an deux mille vingt-quatre, le huit mars à dix-neuf heures, le conseil municipal de la Commune de SOORTS-HOSSEGOR, dûment convoqué le deux mars deux mille vingt-quatre, s'est réuni en séance ordinaire au nombre prescrit par la loi, à la salle du conseil municipal, à la mairie de Hossegor, sous la présidence de Christophe VIGNAUD, Maire.

#### Nombre de conseillers

En exercice : 27

Présents : 20

Votants : 24

**Présents :** Christophe VIGNAUD, Maëlle DUBOSC-PAYSAN, Alain CLAVERIE, Mathilde VINTROU, Edouard DUPOUY, Michel VILLEGIER, Céline LUNARDELLI, André JAKUBIEC, Véronique CAZAVANT, Patrice BIANCONE, Myriam LANGLOIS, Caroline CHABRES DUC, Sandrine BOMPAS, Gaëtane ARICKX, Paul GONÇALVES, Quentin BENCHETRIT, Jean-Marc LEROY, Henri ARBEILLE, Lionel BARBERIS, Catherine CERIZAY-MONTAUT, Christian DUCAMP.

**Absents représentés :** Oriane RUVAL a donné procuration à Céline LUNARDELLI, Jean BELLOCQ a donné procuration à Edouard DUPOUY, Caroline CABANAC-ESCANDE a donné procuration à Catherine CERIZAY-MONTAUT, Emmanuelle BESCHERON a donné procuration à Christian DUCAMP

**Absents non représentés :** Quentin BENCHETRIT, Elsa BECKER, Mathieu PARAILLOUS

**Secrétaire de séance :** Maëlle DUBOSC-PAYSAN

La Commune est propriétaire d'un terrain sis 46, rue de Mariotte à Soorts plus communément dénommé « îlot LACOUT ». Par délibération en date du 27 septembre 2019, le Conseil Municipal avait délibéré pour céder ce terrain à la société Patrimoine Languedocienne qui a travaillé sur un projet d'habitat en accession sociale à la propriété. Ce projet a été présenté en réunion publique le 6 juillet 2022. Il a été notamment expliqué que les Baux Réels Solidaires (BRS) doivent être établis par un organisme agréé OFS (Office Foncier Solidaire). C'est le cas de la Coopérative d'Habitations, Société Anonyme Coopérative d'Intérêt Collectif d'habitations à loyer modéré, qui réalisera ce projet suite à l'obtention de son agrément OFS en Nouvelle-Aquitaine en août 2022.



L'OFS (la Coopérative) conservera la propriété du sol et où seuls les murs seront vendus aux acquéreurs afin de réduire le prix de vente.

Le programme projeté porte sur la réalisation de 14 logements collectifs répartis sur 3 bâtiments en R+1 avec combles et 19 stationnements en sous-sol.

La typologie prévisionnelle est la suivante :

- 9 T3 de 55 à 83 m<sup>2</sup> SHAB ;
- 5 T4 de 71 à 98 m<sup>2</sup> SHAB.

Compte tenu de sa configuration, le coût technique de ce projet est élevé. Il nécessite notamment un remaniement important des terres et la réalisation d'un sous-sol afin de pas consommer les espaces communs avec des parkings aériens, améliorant ainsi la qualité d'usage dans le bourg de Soorts.

Pour absorber le coût d'acquisition de ce foncier (environ 500€/m<sup>2</sup> SP), la Coopérative prévoit une redevance foncière moyenne de 1,35€/m<sup>2</sup> habitable, ce qui est une limite supérieure compte tenu des surfaces des logements. Le prix de vente moyen des logements se situant à environ 3400€ TTC/m<sup>2</sup> SHAB.

Les projets réalisés en BRS présentent un caractère anti spéculatif dans la mesure où les prix de revente sont plafonnés et indexés sur l'Indice du Coût de la Construction (ICC).

L'OFS sera sollicité par les acquéreurs (via leur notaire) lors de la revente de leurs biens afin que la Coopérative valide le prix de vente mais aussi agréée le nouvel acquéreur (qui doit lui aussi respecter des plafonds de ressources). Ce montage (BRS) garantit ainsi la permanence du caractère social du bien. A ce titre, les logements vendus par le biais du BRS sont comptabilisés dans le « parc SRU » et ce sans limite de durée.

Il est proposé de céder le terrain au prix de 540 000€ qui correspond à l'avis du Domaine sur la valeur vénale.

**VU** le code général des collectivités territoriales ;

**VU** l'avis du Domaine en date du 22 janvier 2024 ;

*Après en avoir délibéré,  
A l'unanimité,  
Le Conseil Municipal,*

**DÉCIDE** d'abroger les délibérations précédentes relatives à cette affaire.

**DÉCIDE** de céder la parcelle cadastrée section AW numéro 123 d'une contenance de 1893 m<sup>2</sup> à la Coopérative d'Habitations pour la somme de 540 000 euros.

**PRÉCISE** que les frais d'acte et de bornage seront à la charge de l'acquéreur.

**AUTORISE** Monsieur le Maire ou son représentant à signer tout acte afférent à ce dossier.

**PREND ACTE** que la présente délibération peut faire l'objet de recours devant le Tribunal Administratif de Pau dans un délai de deux mois à compter de sa réception par le représentant de l'État dans le département et de sa publication. Tout citoyen justiciable pourra saisir le tribunal administratif par dépôt de sa requête sur le site [www.telerecours.fr](http://www.telerecours.fr), par l'envoi de la requête sur papier ou le dépôt sur place au tribunal.

Le Maire

- ✓ certifie, sous sa responsabilité, le caractère exécutoire de cet acte qui sera affiché au siège de la collectivité
- ✓ informe que la présente délibération peut faire l'objet d'un recours pour excès de pouvoir devant le Tribunal Administratif dans le délai de deux mois à compter de sa publication et de sa réception par le représentant de l'État

Fait et délibéré les jours mois et an que dessus,  
Au registre suivent les signatures,  
Pour extrait certifié conforme,  
A SOORTS-HOSSEGOR, le 8 mars 2024

Le secrétaire de séance,

  
**Maëlle DUBOSC-PAYSAN**

Le Maire,

  
**Christophe VIGNAUD**

Direction Générale des Finances Publiques

Le 22/01/24

Direction départementale des Finances Publiques des  
Pyrénées-Atlantiques

Pôle d'évaluation domaniale de PAU

8 place d'Espagne  
64 000 PAU

Le Directeur départemental des Finances  
publiques des Pyrénées-Atlantiques

Courriel : ddfip64.pole-evaluation@dgfip.finances.gouv.fr

à

**POUR NOUS JOINDRE**

Affaire suivie par : Jean-Yves AMYOT

M. le Maire de Soorts-Hossegor

Courriel : jean-yves.amyot@dgfip.finances.gouv.fr

Téléphone : 05 59 62 29 06

06 20 16 34 67

RéFDS: 15282799

RéF OSE : 2023-40304-93783

## AVIS DU DOMAINE SUR LA VALEUR VÉNALE

La charte de l'évaluation du Domaine, élaborée avec l'Association des Maires de France, est disponible  
sur le site [collectivites-locales.gouv.fr](https://collectivites-locales.gouv.fr)

Nature du bien :

Terrain à bâtir

Adresse du bien :

46 rue de Mariotte, 40150 Soorts-Hossegor

Valeur :

540.000 €, assortie d'une marge d'appréciation de 10 %

(des précisions sont apportées au paragraphe « détermination de  
la valeur »)

## 1 - CONSULTANT

affaire suivie par : Eric MAILHARRANCIN

## 2 - DATES

de consultation :	05/12/2023
le cas échéant, du délai négocié avec le consultant pour émettre l'avis:	23/01/2024
le cas échéant, de visite de l'immeuble :	néant
du dossier complet :	05/12/2023

## 3 - OPÉRATION IMMOBILIÈRE SOUMISE À L'AVIS DU DOMAINE

### 3.1. Nature de l'opération

Cession :	<input checked="" type="checkbox"/>
Acquisition :	amiable <input type="checkbox"/> par voie de préemption <input type="checkbox"/> par voie d'expropriation <input type="checkbox"/>
Prise à bail :	<input type="checkbox"/>
Autre opération :	

### 3.2. Nature de la saisine

Réglementaire.

### 3.3. Projet et prix envisagé

Projet de cession d'un terrain communal à une Société Anonyme Coopérative d'Intérêt Collectif d'habitations à loyer modéré. Cet organisme est agréé OFS (Office Foncier Solidaire).

Cet organisme commercialisera le projet dans le cadre du dispositif Bail Réel Solidaire (BRS). La Coopérative conservera la propriété du sol et seuls les murs seront vendus aux acquéreurs afin de réduire le prix de vente.

Les projets réalisés en BRS présentent un caractère anti-spéculatif dans la mesure où les prix de vente sont plafonnés et indexés sur l'Indice du Coût de la Construction (ICC). L'OFS sera sollicité par les acquéreurs (via leur notaire) lors de la revente de leurs biens afin que l'OFS puisse valider le prix de vente mais aussi agréer le nouvel acquéreur (qui doit lui aussi respecter des plafonds de ressources).

Le programme porte sur la réalisation de 14 logements collectifs répartis sur 3 bâtiments en R+1 avec combles et 19 stationnements en sous-sol. La typologie est la suivante :

- 9 T3 de 55 à 83m<sup>2</sup> SHAB,
- 5 T4 de 71 à 98m<sup>2</sup> SHAB.



SHAB totale : 1010,78 m<sup>2</sup>

Appartement	Typologie	SHAB
A1	T3	69,62
A2	T3	69,7
A3	T3	82,08
A4	T4	91,25
B1	T3	58,44
B2	T3	83,56
B3	T4	89,86
B4	T3	78,32
C1	T3	58,88
C2	T3	54,77
C3	T3	57,08
C4	T4	70,20
C5	T4	98,63
C6	T3 bis	72,24
Total		1010,78

## 4 - DESCRIPTION DU BIEN

### 4.1. Situation générale



### 4.2. Situation particulière - environnement - accessibilité - voirie et réseau



#### 4.3. Références cadastrales

L'immeuble sous expertise figure au cadastre sous les références suivantes :



Soorts Hossegor (40)

**40304 AW 123**

Parcelle arpentée : Non

Contenance cadastrale : 18 a 93 ca

#### 4.4. Descriptif

Terrain à bâtir en centre-bourg d'une superficie de 1893 m<sup>2</sup>.

### 5 - SITUATION JURIDIQUE

#### 5.1. Propriété de l'immeuble

Propriétaire : Commune de Soorts-Hossegor

#### 5.2. Conditions d'occupation

Libre

### 6 - URBANISME

#### 6.1. Règles actuelles

Zone U du PLU en vigueur

Périmètre de mixité sociale.

#### 6.2. Date de référence et règles applicables

### 7 - MÉTHODE(S) D'ÉVALUATION MISE(S) EN ŒUVRE

Méthode par le compte à rebours promoteur.

### 8 - MÉTHODE COMPARATIVE

#### 8.1. Études de marché

Recherche de transactions récentes d'appartements en logements libres dans un secteur proche :

Lot # végétation	Par. Cadastre	Commune	Adresse	Date n. 1001	Date de n. 1001	Année construite	Surf. utile m²	Prix base (€)	Prix base (€) [n. 1001]	Zone Classe
4004P01 2022P00241	4004P1470378 4004P1470379 4004P1470377	ANGRESSE	273 RUE DE SAUBODLE	2011/08/2021	26/01/2023	2021	41	225 300	5487,9	T2
4004P01 2022P00440	4004P13415 4004P13418 4004P13416	ANGRESSE	55 RTE DE SOURTS	15/04/2021	27/04/2021	2020	82	307 200	3746,34	T4
4004P01 2022P14000	4004P13419 4004P13419 4004P13418	ANGRESSE	55 RTE DE SOURTS	15/05/2021	16/07/2023	2020	82	354 500	4325	T4
4004P01 2022P22123	296W01458164 296W01458190 296W01458150	SEIGNOSSE	3551 AV. CHARRIERE DE GAISSE	15/10/2021	10/11/2021	2020	64	311 500	4859,38	T3
4004P01 2022P20662	296W01175472 296W0117547 296W01175418	SEIGNOSSE	215 AV DE PONTRELS	08/09/2022	30/09/2022	2020	41	228 190	5570,61	T2
4004P01 2022P26624	304W01140110 304W01140108	SOURTS HORSEGOR	341 RTE DES LACS	21/04/2021	23/04/2021	2020	41	108 221	2 626,14	T2

Moyenne	4438,11
Médiane	4592,19
Minimum	2639,54
Maximum	5570,61

## 8.2. Analyse et arbitrage du service – Termes de référence et valeur retenue

### Détermination des recettes :

On retiendra le prix median des appartements neufs dans un marché libre, soit 4592 €/m<sup>2</sup>.

S'agissant de logements destinés à l'accès social en BRS, on appliquera un abattement de 30 %.

Prix de vente des appartements en BRS/m<sup>2</sup> : 4592 € X 0,7 = 3214 €/m<sup>2</sup>

Le plafond du prix de vente de logements en BRS en zone A, où se situe Soorts-Hossegor, est de 4168 €/m<sup>2</sup> au 01/01/2023 et de 4501 € au 01/01/2024.

### Compte à rebours promoteur :

#### II. Compte à rebours promoteur

Recettes	SU ou SHAB ou Mixte	Prix de vente à la m <sup>2</sup> HT	Prix de vente TTC	TVA (pour palmoire)	HT en €	
Logement social (SHAB)	1 011	3 214 €	3 428 068	178 714	3 249 354	
<b>total recettes</b>			3 428 068	178 714 €	3 249 354 €	
Dépenses	SdP ou Mixte	coût au m <sup>2</sup> SU ou SHAB ou unitaire HT	TTC en €	TVA (pour palmoire)	HT en €	
<b>coût de construction (B)</b>						
Logement social (SdP)	1 099	1 700 €	1 870 001	102 748	1 868 152	1 700 € / m <sup>2</sup> SdP
<b>Total B</b>			1 870 001 €	102 748 €	1 868 152 €	1 848 € / m <sup>2</sup> SU + Sh
<b>Honoraires, taxes et frais annexes</b>						
		<b>Retenu</b>				
Honoraires techniques		8%	180 000	30 000	150 000 €	
Frais de gestion et divers		8%	336 000	56 000	280 000 €	
Frais de commercialisation		2%	84 000	14 000	70 000 €	
Frais financiers		2%	84 000	14 000	70 000 €	
<b>Total C</b>			884 000 €	114 000 €	570 000 €	
<b>total dépenses (A+B+C)</b>					2 438 152 €	
Pour information, TVA réduite (= TVA collectée - TVA déductible) Si négatif = crédit de TVA						
				178 714		
<b>Marge et aléas</b>		<b>8%</b>			274 345 €	
<b>Charge foncière admissible</b>					436 845 €	17% des recettes

<b>Ratio SdP / SHAB</b>	Logement
<b>SdP / SU ou SHAB</b>	92,00%

	Terrain nu	En l'état
Valeur maximale du foncier		536 968 €
Soit €/m <sup>2</sup> terrain		
ratio charge foncière/prix de vente HT		16,53%
charge foncière au m <sup>2</sup> SdP		488 €

### Charge foncière :

La transaction suivante a été relevée dans le secteur concernant des droits à construire de logements destinés à l'accès social en BRS:

Ref SPF	Date	Opération	Adresse	SHAB	SDP	Nature	Prix total HT	Prix /m <sup>2</sup> SDP HT
2022P27167	20/12/22	Acquisition droits à construire par Coopérative Foncière Aquitaine 374 - 113 - 4 parkings extérieurs	Allée de Labouyne – Soustons (AC 256-258-260)	317,2	344,78	BRS	207449	601,68

La SDP prévue étant de 1099 m<sup>2</sup> (SHAB 1011 m<sup>2</sup>/0,92), on appliquera un abattement de 20 %.



Charge foncière au m<sup>2</sup> SDP : 601,68 € X 0,8 = 481 €/m<sup>2</sup>

On retiendra une valeur de 489 €/ m<sup>2</sup> SDP HT, soit 536.956 € arrondi à **540.000 €**.

## 9 - DÉTERMINATION DE LA VALEUR VÉNALE – MARGE D'APPRÉCIATION

L'évaluation aboutit à la détermination d'une valeur, éventuellement assortie d'une marge d'appréciation, et non d'un prix. Le prix est un montant sur lequel s'accordent deux parties ou qui résulte d'une mise en concurrence, alors que la valeur n'est qu'une probabilité de prix.

La valeur vénale du bien est arbitrée à **540.000 €**.

Elle est exprimée hors taxe et hors droits.

Cette valeur est assortie d'une marge d'appréciation de 10 % portant la valeur minimale de vente sans justification particulière à 486.000 €.

La marge d'appréciation reflète le degré de précision de l'évaluation réalisée (plus elle est faible et plus le degré de précision est important). De fait, elle est distincte du pouvoir de négociation du consultant.

Dès lors, le consultant peut, bien entendu, toujours vendre à un prix plus élevé ou acquérir à un prix plus bas sans nouvelle consultation du pôle d'évaluation domaniale.

Par ailleurs, sous réserve de respecter les principes établis par la jurisprudence, les collectivités territoriales, leurs groupements et leurs établissements publics ont la possibilité de s'affranchir de cette valeur par une délibération ou une décision pour vendre à un prix plus bas ou acquérir à un prix plus élevé.

## 10 - DURÉE DE VALIDITÉ

Cet avis est valable pour une durée de 12 mois.

Une nouvelle consultation du pôle d'évaluation domaniale serait nécessaire si l'accord\* des parties sur la chose et le prix (article 1583 du Code Civil) n'intervenait pas ou si l'opération n'était pas réalisée dans ce délai.

*\*pour les collectivités territoriales et leurs groupements, la décision du conseil municipal ou communautaire de permettre l'opération équivaut à la réalisation juridique de celle-ci, dans la mesure où l'accord sur le prix et la chose est créateur de droits, même si sa réalisation effective intervient ultérieurement.*

En revanche, si cet accord intervient durant la durée de validité de l'avis, même en cas de signature de l'acte authentique chez le notaire après celle-ci, il est inutile de demander une prorogation du présent avis.

Une nouvelle consultation du pôle d'évaluation domaniale serait également nécessaire si les règles d'urbanisme, notamment celles de constructibilité, ou les conditions du projet étaient appelées à changer au cours de la période de validité du présent avis.

Aucun avis rectificatif ne peut, en effet, être délivré par l'administration pour prendre en compte une modification de ces dernières.

## 11 - OBSERVATIONS

L'évaluation est réalisée sur la base des éléments communiqués par le consultant et en possession du service à la date du présent avis.

Les inexactitudes ou insuffisances éventuelles des renseignements fournis au pôle d'évaluation domaniale sont susceptibles d'avoir un fort impact sur le montant de l'évaluation réalisée, qui ne peut alors être reproché au service par le consultant.

Il n'est pas tenu compte des surcoûts éventuels liés à la recherche d'archéologie préventive, de présence d'amiante, de termites et des risques liés au saturnisme, de plomb ou de pollution des sols.

## 12 - COMMUNICATION DU PRÉSENT AVIS À DES TIERS ET RESPECT DES RÈGLES DU SECRET PROFESSIONNEL

Les avis du Domaine sont communicables aux tiers dans le respect des règles relatives à l'accès aux documents administratifs (loi du 17 juillet 1978) sous réserve du respect du secret des affaires et des règles régissant la protection des données personnelles.

Certaines des informations fondant la présente évaluation sont couvertes par le secret professionnel.

Ainsi, en cas de demande régulière de communication du présent avis formulée par un tiers ou bien de souhait de votre part de communication de celui-ci auprès du public, il vous appartient d'occulter préalablement les données concernées.

Pour le Directeur et par délégation,



Marie-Françoise EVEN

Inspectrice Divisionnaire des Finances  
Publiques

## Extrait du registre des délibérations du Conseil Municipal

Séance du 8 mars 2024

### Délibération n°240308-014 : Dénomination de voies communales

L'an deux mille vingt-quatre, le huit mars à dix-neuf heures, le conseil municipal de la Commune de SOORTS-HOSSEGOR, dûment convoqué le deux mars deux mille vingt-quatre, s'est réuni en séance ordinaire au nombre prescrit par la loi, à la salle du conseil municipal, à la mairie de Hossegor, sous la présidence de Christophe VIGNAUD, Maire.

#### Nombre de conseillers

En exercice : 27

Présents : 20

Votants : 24

**Présents :** Christophe VIGNAUD, Maëlle DUBOSC-PAYSAN, Alain CLAVERIE, Mathilde VINTROU, Edouard DUPOUY, Michel VILLEGER, Céline LUNARDELLI, André JAKUBIEC, Véronique CAZAVANT, Patrice BIANCONE, Myriam LANGLOIS, Caroline CHABRES DUC, Sandrine BOMPAS, Gaétane ARICKX, Paul GONÇALVES, Quentin BENCHETRIT, Jean-Marc LEROY, Henri ARBEILLE, Lionel BARBERIS, Catherine CERIZAY-MONTAUT, Christian DUCAMP.

**Absents représentés :** Oriane RUVAL a donné procuration à Céline LUNARDELLI, Jean BELLOCQ a donné procuration à Edouard DUPOUY, Caroline CABANAC-ESCANDE a donné procuration à Catherine CERIZAY-MONTAUT, Emmanuelle BESCHERON a donné procuration à Christian DUCAMP

**Absents non représentés :** Quentin BENCHETRIT, Elsa BECKER, Mathieu PARAILLOUS

**Secrétaire de séance :** Maëlle DUBOSC-PAYSAN

Au titre de son pouvoir de police générale, le maire doit s'assurer de la bonne sécurité et sureté des habitants. La commune doit donc dénommer puis numéroter les voies publiques mais également les voies privées ouvertes à la circulation.

En 2019, la loi 3DS a modifié le Code Général des Collectivités Territoriales ainsi : « Le conseil municipal procède à la dénomination des voies et lieux-dits, y compris les voies privées ouvertes à la circulation ».

Les riverains de deux voies privées ouvertes à la circulation ont demandé une rectification de leur numérotation. Ces derniers font face à des difficultés diverses :

au plus grave, ne pas être identifiés par les services de secours, et dans une moindre mesure, ne pas être trouvés par les livreurs.

Il s'agit d'une impasse (actuellement au 1047) donnant sur l'avenue de la Bécasse (en limite de Capbreton) et d'une impasse donnant sur l'avenue du Touring Club de France (actuellement au 1017).

L'assemblée est invitée à acter du nommage et numérotage de ces voies.

**VU** le CGCT notamment ses articles L. 2121-29 et L. 2121-30,

**CONSIDÉRANT** l'intérêt communal que représente la dénomination d'une voie communale,

*Après en avoir délibéré,  
A l'unanimité,  
Le Conseil Municipal,*

**DÉCIDE**, conformément au plan en pièce jointe, les dénominations de voies suivantes :

- Impasse de la Bonbonnière ;
- Impasse des Laridés.

**AUTORISE** Monsieur le Maire à signer toutes les pièces nécessaires à l'exécution de la présente délibération.

**PREND ACTE** que la présente délibération peut faire l'objet de recours devant le Tribunal Administratif de Pau dans un délai de deux mois à compter de sa réception par le représentant de l'État dans le département et de sa publication. Tout citoyen justiciable pourra saisir le tribunal administratif par dépôt de sa requête sur le site [www.telerecours.fr](http://www.telerecours.fr), par l'envoi de la requête sur papier ou le dépôt sur place au tribunal.

Le Maire

- ✓ certifie, sous sa responsabilité, le caractère exécutoire de cet acte qui sera affiché au siège de la collectivité
- ✓ informe que la présente délibération peut faire l'objet d'un recours pour excès de pouvoir devant le Tribunal Administratif dans le délai de deux mois à compter de sa publication et de sa réception par le représentant de l'État

Fait et délibéré les jours mois et an que dessus,

Au registre suivent les signatures,

Pour extrait certifié conforme,

A SOORTS-HOSSEGOR, le 8 mars 2024

Le secrétaire de séance,

Le Maire,



**Maëlle DUBOSC-PAYSAN**



**Christophe VIGNAUD**



## Extrait du registre des délibérations du Conseil Municipal

Séance du 8 mars 2024

**Délibération n°240308-015 : Dépôts des demandes d'autorisations du droit des sols pour le projet de réaménagement durable des plages lacustres et océanes de la côte sauvage.**

L'an deux mille vingt-quatre, le huit mars à dix-neuf heures, le conseil municipal de la Commune de SOORTS-HOSSEGOR, dûment convoqué le deux mars deux mille vingt-quatre, s'est réuni en séance ordinaire au nombre prescrit par la loi, à la salle du conseil municipal, à la mairie de Hossegor, sous la présidence de Christophe VIGNAUD, Maire.

### **Nombre de conseillers**

**En exercice : 27**

**Présents : 20**

**Votants : 24**

**Présents :** Christophe VIGNAUD, Maëlle DUBOSC-PAYSAN, Alain CLAVERIE, Mathilde VINTROU, Edouard DUPOUY, Michel VILLEGIER, Céline LUNARDELLI, André JAKUBIEC, Véronique CAZAVANT, Patrice BIANCONE, Myriam LANGLOIS, Caroline CHABRES DUC, Sandrine BOMPAS, Gaëtane ARICKX, Paul GONÇALVES, Quentin BENCHETRIT, Jean-Marc LEROY, Henri ARBEILLE, Lionel BARBERIS, Catherine CERIZAY-MONTAUT, Christian DUCAMP.

**Absents représentés :** Oriane RUVAL a donné procuration à Céline LUNARDELLI, Jean BELLOCQ a donné procuration à Edouard DUPOUY, Caroline CABANAC-ESCANDE a donné procuration à Catherine CERIZAY-MONTAUT, Emmanuelle BESCHERON a donné procuration à Christian DUCAMP

**Absents non représentés :** Quentin BENCHETRIT, Elsa BECKER, Mathieu PARAILLOUS

**Secrétaire de séance : Maëlle DUBOSC-PAYSAN**

La Commune s'est engagée dans un Plan-Plage visant à améliorer les conditions d'accueil des usagers des plages lacustres et océanes. Il s'agit de sécuriser les accès des plages (parkings et accès), d'améliorer la signalétique (notamment l'identification des lieux) et enfin d'assurer la rénovation des postes de secours et des sanitaires publics.

Accompagnée dans cette démarche par le GIP Littoral, ce plan permet d'obtenir des financements publics (Etat, Région et Département) pour mener à bien un projet qui

s'inscrit également dans une démarche de protection de l'environnement et de mise en valeur de nos sites. Cette préoccupation est d'autant plus prégnante que ces travaux seront effectués sur des sites où la faune et la flore sont particulièrement sensibles. Pour mettre en œuvre ce projet, le Maire peut être amené à déposer des demandes d'autorisations du droit des sols (permis d'aménager et/ou de permis de construire, etc.) et leurs autorisations connexes (demande d'examen au cas par cas, étude d'impact, etc.) peuvent être nécessaires. Le Conseil Municipal est invité à l'y autoriser.

La mise en œuvre du Plan-Plage de la Commune se déroulera en deux temps : dans un premier temps, l'aménagement des plages lacustres et dans un deuxième temps, l'aménagement des plages océanes de la côte sauvage.

**VU** le Code Général des Collectivités Territoriales,  
**VU** le Code du Patrimoine,  
**VU** le Code de l'Environnement et la loi littoral de 1986,  
**VU** le Code de l'Urbanisme,

**CONSIDÉRANT** la nécessité de rénover les aménagements de plages de la côte sauvage et de lac pour en favoriser un accès plus sécurisé des visiteurs (accès routier, installations et signalétique) tout en valorisant le patrimoine architectural et naturel de la commune.

**CONSIDÉRANT** la nécessité de limiter l'impact environnemental des aménagements en facilitant les modes de déplacements doux, en revégétalisant certains espaces, enfin en ayant recours à des installations réversibles et à l'utilisation de matériaux naturels (bois ou métal).

**CONSIDÉRANT** la nécessité de déployer une signalétique sobre qui s'adapte à son environnement naturel en limitant la quantité et en favorisant son harmonie avec le mobilier urbain.

**CONSIDÉRANT** la nécessité d'autoriser Monsieur le Maire à déposer et à signer les autorisations d'urbanisme qui correspond à cet aménagement et plus largement à signer tous les documents afférents à ce dossier.

*Après en avoir délibéré,  
A l'unanimité,  
Le Conseil Municipal,*

**AUTORISE** Monsieur le Maire à déposer toute demande d'autorisation liée au droit des sols dans le cadre du réaménagement durable des plages lacustres et océanes de Soorts-Hossegor.

**AUTORISE** Monsieur le Maire à signer ces demandes d'autorisations ainsi que toutes les pièces et actes relatifs à cette affaire.

**PREND ACTE** que la présente délibération peut faire l'objet de recours devant le Tribunal Administratif de Pau dans un délai de deux mois à compter de sa réception par le représentant de l'État dans le département et de sa publication. Tout citoyen justiciable pourra saisir le tribunal administratif par dépôt de sa requête sur le site [www.telerecours.fr](http://www.telerecours.fr), par l'envoi de la requête sur papier ou le dépôt sur place au tribunal.

Le Maire

- ✓ certifie, sous sa responsabilité, le caractère exécutoire de cet acte qui sera affiché au siège de la collectivité
- ✓ informe que la présente délibération peut faire l'objet d'un recours pour excès de pouvoir devant le Tribunal Administratif dans le délai de deux mois à compter de sa publication et de sa réception par le représentant de l'État

Fait et délibéré les jours mois et an que dessus,  
Au registre suivent les signatures,  
Pour extrait certifié conforme,  
A SOORTS-HOSSEGOR, le 8 mars 2024

Le secrétaire de séance,



Maëlle DUBOSC-PAYSAN

Le Maire,



Christophe VIGNAUD



## Extrait du registre des délibérations du Conseil Municipal

Séance du 08 mars 2024

**délibération n°240308-016 : Dépôt d'une demande de permis de construire pour l'installation d'un poste de secours sur la plage naturiste**

L'an deux mille vingt-quatre, le huit mars à dix-neuf heures, le conseil municipal de la Commune de SOORTS-HOSSEGOR, dûment convoqué le deux mars deux mille vingt-quatre, s'est réuni en séance ordinaire au nombre prescrit par la loi, à la salle du conseil municipal, à la mairie de Hossegor, sous la présidence de Christophe VIGNAUD, Maire.

### **Nombre de conseillers**

En exercice : 27

Présents : 20

Votants : 24

**Présents** : Christophe VIGNAUD, Maëlle DUBOSC-PAYSAN, Alain CLAVERIE, Mathilde VINTROU, Edouard DUPOUY, Michel VILLEGER, Céline LUNARDELLI, André JAKUBIEC, Véronique CAZAVANT, Patrice BIANCONE, Myriam LANGLOIS, Caroline CHABRES DUC, Sandrine BOMPAS, Gaëtane ARICKX, Paul GONÇALVES, Quentin BENCHETRIT, Jean-Marc LEROY, Henri ARBEILLE, Lionel BARBERIS, Catherine CERIZAY-MONTAUT, Christian DUCAMP.

**Absents représentés** : Oriane RUVAL a donné procuration à Céline LUNARDELLI, Jean BELLOCQ a donné procuration à Edouard DUPOUY, Caroline CABANAC-ESCANDE a donné procuration à Catherine CERIZAY-MONTAUT, Emmanuelle BESCHERON a donné procuration à Christian DUCAMP

**Absents non représentés** : Quentin BENCHETRIT, Elsa BECKER, Mathieu PARAILLOUS

**Secrétaire de séance** : Maëlle DUBOSC-PAYSAN

Cette délibération a pour objet de régulariser l'installation du poste de secours de la plage naturiste sur le domaine du Conservatoire du Littoral. En effet, depuis 1993, ce poste est installé en hauteur sur la dune pour permettre aux nageurs sauveteurs de bénéficier d'une visibilité optimale sur la plage et sur l'océan. Il s'agit de deux constructions modulaires d'une superficie d'environ 30 m<sup>2</sup> pour le poste de secours et d'un bloc sanitaire d'environ 12 m<sup>2</sup>. Elles sont bardées de bois pour une meilleure intégration paysagère et sont installées et retirées juste avant et juste après le début et la fin de la surveillance de cette plage. Le poste de secours est présent sur site environ trois mois par an.



Or, la dune est la propriété du Conservatoire du Littoral, même si la Commune en reste le gestionnaire. Il convient donc de régulariser cette situation par le dépôt d'un permis de construire et la signature d'une convention avec le Conservatoire du Littoral.

**CONSIDÉRANT** la nécessité de régulariser l'installation du poste de secours de la plage naturiste avec le Conservatoire du Littoral, notamment par la signature d'une convention et le dépôt d'un permis de construire,

**CONSIDÉRANT** la nécessité d'autoriser Monsieur le Maire à déposer et à signer la demande d'autorisation d'urbanisme qui correspond à cet aménagement et plus largement à signer tous les documents afférents à ce dossier.

*Après en avoir délibéré,  
A l'unanimité,  
Le Conseil Municipal,*

**AUTORISE** Monsieur le Maire à déposer un permis de construire pour l'installation du poste de secours et des sanitaires sur le domaine du Conservatoire du Littoral sur la plage naturiste.

**AUTORISE** Monsieur le Maire à signer cette demande d'autorisation ainsi que toutes les pièces et actes relatifs à cette affaire.

**PREND ACTE** que la présente délibération peut faire l'objet de recours devant le Tribunal Administratif de Pau dans un délai de deux mois à compter de sa réception par le représentant de l'État dans le département et de sa publication. Tout citoyen justiciable pourra saisir le tribunal administratif par dépôt de sa requête sur le site [www.telerecours.fr](http://www.telerecours.fr), par l'envoi de la requête sur papier ou le dépôt sur place au tribunal.

Le Maire

- ✓ certifie, sous sa responsabilité, le caractère exécutoire de cet acte qui sera affiché au siège de la collectivité
- ✓ informe que la présente délibération peut faire l'objet d'un recours pour excès de pouvoir devant le Tribunal Administratif dans le délai de deux mois à compter de sa publication et de sa réception par le représentant de l'État

Fait et délibéré les jours mois et an que dessus,

Au registre suivent les signatures,

Pour extrait certifié conforme,

A SOORTS-HOSSEGOR, le 8 mars 2024

Le secrétaire de séance,

Le Maire,

  
  
**Maëlle DUBOSC-PAYSAN**  
  
**Christophe VIGNAUD**

## Extrait du registre des délibérations du Conseil Municipal

Séance du 08 mars 2024

**Délibération n° 240308-017 : Convention d'occupation du site de la côte sauvage à Soorts-Hossegor en vue de l'aménagement et la réalisation de travaux.**

L'an deux mille vingt-quatre, le huit mars à dix-neuf heures, le conseil municipal de la Commune de SOORTS-HOSSEGOR, dûment convoqué le deux mars deux mille vingt-quatre, s'est réuni en séance ordinaire au nombre prescrit par la loi, à la salle du conseil municipal, à la mairie de Hossegor, sous la présidence de Christophe VIGNAUD, Maire,

### **Nombre de conseillers**

**En exercice : 27**

**Présents : 20**

**Votants : 24**

**Présents :** Christophe VIGNAUD, Maëlle DUBOSC-PAYSAN, Alain CLAVERIE, Mathilde VINTROU, Edouard DUPOUY, Michel VILLEGIER, Céline LUNARDELLI, André JAKUBIEC, Véronique CAZAVANT, Patrice BIANCONE, Myriam LANGLOIS, Caroline CHABRES DUC, Sandrine BOMPAS, Gaëtane ARICKX, Paul GONÇALVES, Quentin BENCHETRIT, Jean-Marc LEROY, Henri ARBEILLE, Lionel BARBERIS, Catherine CERIZAY-MONTAUT, Christian DUCAMP.

**Absents représentés :** Oriane RUVAL a donné procuration à Céline LUNARDELLI, Jean BELLOCQ a donné procuration à Edouard DUPOUY, Caroline CABANAC-ESCANDE a donné procuration à Catherine CERIZAY-MONTAUT, Emmanuelle BESCHERON a donné procuration à Christian DUCAMP

**Absents non représentés :** Quentin BENCHETRIT, Elsa BECKER, Mathieu PARAILLOUS

### **Secrétaire de séance : Maëlle DUBOSC-PAYSAN**

Depuis 1985, le Conservatoire de l'Espace Littoral et des Rivages Lacustres a confié à la Commune de Soorts-Hossegor la gestion d'une partie du cordon dunaire qu'il a acquis. Ce site est un espace très sensible et vulnérable aux actions du vent et de la mer mais aussi à celle de l'Homme.

D'un commun accord avec la Commune, il a donc été clôturé pour éviter la dégradation de la dune en privilégiant l'implantation et le développement d'espèces végétales endémiques qui encouragent la fixation de la dune.



Les termes de la convention définissent les stratégies du plan de gestion à savoir les actions de protection et d'entretien des sites pour préserver les fonctionnalités écologiques, ainsi qu'une biodiversité remarquable. Par ailleurs, leur valorisation passe par un travail de pédagogie et d'accueil limité et encadré du public.

**VU** l'article L. 322-10 et l'article R. 322-12 du Code de l'Environnement ;

**VU** le plan de gestion du site de la Côte Sauvage validé en 2013 ;

**VU** la délibération du Conseil d'administration du Conservatoire du littoral du 10 juillet 2014 approuvant la convention type ;

**VU** la convention-type visée par le contrôle général économique et financier en date du 4 juillet 2017 ;

**VU** la convention de gestion – Site de la Côte Sauvage – n°40-90 – sur la commune de Soorts-Hossegor entre le Conservatoire du littoral et la commune de Soorts-Hossegor en date du 10 juin 2022 ;

**VU** la consultation du Conseil des rivages Centre et Sud-Atlantique au titre de l'article R 322-36 du code de l'environnement ;

**CONSIDÉRANT** la nécessité de contractualiser les relations de la Commune avec le Conservatoire de l'Espace Littoral et des Rivages Lacustres pour une durée de 4 ans ;

**CONSIDÉRANT** la nécessité de régulariser l'installation du poste de secours de la plage naturiste et des sanitaires publics ainsi que les aménagements inhérents sur une partie du domaine du Conservatoire du littoral.

**CONSIDÉRANT** la nécessité d'anticiper le recul du trait de côte sur la plage de la Gravière et un potentiel repositionnement du poste de secours et des sanitaires publics ainsi que les aménagements inhérents sur une partie du domaine du Conservatoire du littoral ;

***Après en avoir délibéré,  
A l'unanimité,  
Le Conseil Municipal,***

**AUTORISE** Monsieur le Maire ou son représentant à signer ledit projet de convention, ainsi que tout document ou acte se rapportant à l'exécution de la présente.

**PREND ACTE** que la présente délibération peut faire l'objet de recours devant le Tribunal Administratif de Pau dans un délai de deux mois à compter de sa réception par le représentant de l'État dans le département et de sa publication. Tout citoyen justiciable pourra saisir le tribunal administratif par dépôt de sa requête sur le site [www.telerecours.fr](http://www.telerecours.fr), par l'envoi de la requête sur papier ou le dépôt sur place au tribunal.

Le Maire

- ✓ certifie, sous sa responsabilité, le caractère exécutoire de cet acte qui sera affiché au siège de la collectivité
- ✓ informe que la présente délibération peut faire l'objet d'un recours pour excès de pouvoir devant le Tribunal Administratif dans le délai de deux mois à compter de sa publication et de sa réception par le représentant de l'État

Fait et délibéré les jours mois et an que dessus,  
Au registre suivent les signatures,  
Pour extrait certifié conforme,  
A SOORTS-HOSSEGOR, le 8 mars 2024

Le secrétaire de séance,

  
  
**Maëlle DUBOSC-PAYSAN**

Le Maire,

  
  
**Christophe VIGNAUD**

---

**CONVENTION D'OCCUPATION DU SITE  
DE LA COTE SAUVAGE A SOORTS-HOSSEGOR (n°40 – 90)  
EN VUE DE L'AMENAGEMENT ET LA REALISATION DE TRAVAUX**

---

Vu l'Article L 322-10 et l'article R 322-12 du Code de l'Environnement ;

vu la délibération du Conseil d'administration du Conservatoire du littoral du 10 juillet 2014 approuvant la convention type ;

vu la consultation du Conseil des rivages Centre et Sud-Atlantique en date xx novembre 2024 au titre de l'article R 322-36 du code de l'environnement ;

vu la convention-type visée par le contrôle général économique et financier en date du 4 juillet 2017 ;

vu la convention de gestion – Site de la Côte Sauvage – n°40-90 – sur la commune de Soorts-Hossegor entre le Conservatoire du littoral et la commune de Soorts-Hossegor en date du 10 juin 2022;

vu le plan de gestion du site de la Côte Sauvage validé en 2013 ;

**ENTRE**

Le Conservatoire de l'espace littoral et des rivages lacustres, représenté par sa Directrice, Madame Agnès VINCE, agissant en application de l'article R. 322-37 du Code de l'environnement, et ci-après appelé « **le Conservatoire** »

**ET**

La commune de Soorts-Hossegor sis au 18 avenue de Paris, 40150 SOORTS-HOSSEGOR, représentée par Monsieur Christophe VIGNAUD, Maire, Gestionnaire du site de la Côte Sauvage, et ci-après appelé « **le Gestionnaire** »

**d'autre part**

**IL A ETE CONVENU CE QUI SUIT**

## **Préambule général**

La présente convention est établie en application de l'article L.322-10 du Code de l'Environnement qui prévoit que "l'aménagement et la réalisation des travaux portant sur des immeubles relevant du Conservatoire de l'espace littoral et des rivages lacustres peuvent être confiés, en vue d'assurer la conservation, la protection et la mise en valeur des biens, à l'une des personnes publiques ou privées désignées à l'article L. 322-9 du présent code dans le cadre d'une convention d'occupation n'excédant pas trente ans. Les missions confiées doivent être conformes à la mission poursuivie par le Conservatoire. Cette convention peut habilitier le gestionnaire à accorder des autorisations d'occupation non constitutives de droits réels d'une durée n'excédant pas celle de la convention de gestion. Le gestionnaire est choisi librement. En fin de convention d'occupation, le gestionnaire ne peut prétendre à aucune indemnité pour les améliorations apportées à l'immeuble".

Le Conservatoire du littoral transfère la responsabilité de la conception et de la réalisation d'un programme de travaux : la maîtrise d'ouvrage des travaux visés par la présente convention est transférée au gestionnaire.

**Cette convention n'est pas constitutive de droits réels sur les biens concernés.**

## **Article 1 : Objet**

Conformément aux articles L 322-10 et L 322-9 du Code de l'Environnement, le Conservatoire confie à la commune de Soorts-Hossegor qui est, gestionnaire du site par convention en date du 10 juin 2022, l'aménagement et la réalisation de travaux tels que définis à l'article 4 ci-après, sur les terrains du site de la Côte Sauvage, qu'il a acquis et lui a été affecté.

**La présente convention définit les droits et obligations des parties contractantes.**

## **Article 2 : Consistance des biens concernés :**

Les biens concernés par la présente convention consistent en :

- La régularisation d'un poste de secours situé sur la plage naturiste (carte et photos jointes en annexe 2) et les travaux d'aménagement de l'accès
- La réalisation d'un poste de secours sur la plage de la Gravière (annexe 3) et les travaux d'aménagement de l'accès

conformément au plan ci-annexé (annexe 1).

## **Article 3 : Principes d'aménagement et de réalisation des travaux.**

### **3.1 Disposition générale**

Il est ici rappelé que conformément à l'article L 322-1 du Code de l'Environnement, l'intervention du Conservatoire sur le site de la Côte Sauvage a pour objectifs la sauvegarde de l'espace littoral ainsi que le respect des sites naturels et de l'équilibre écologique et conformément à l'article L 322-9 du Code de l'Environnement « ce domaine est ouvert au public dans la limite de la vocation et de la fragilité de chaque espace ».

Les terrains objet des présentes ont fait l'objet d'un plan de gestion réalisé par l'Office national des Forêts en 2013 approuvé par le Conservatoire, fixant notamment 3 lignes d'actions suivantes au sein desquelles se définissent les objectifs de gestion :

- ✓ Préserver la zone dunaire en bordure d'océan et favoriser l'implantation d'une végétation pérenne. Les objectifs sont donc :

- Améliorer la mise en défens des milieux naturels sur l'ensemble du site pour permettre au public de découvrir ce site naturel sans en altérer la pérennité.
  - Accompagner les processus évolutifs de la dune sans perte de biodiversité en limitant l'éolisation du cordon dunaire et en accompagnant ses processus d'évolution. Le suivi de ces accompagnements et la gestion sont importants sur le long terme.
  - Améliorer la qualité paysagère du site, tout en sensibilisant les usagers à la fragilité du milieu.
- ✓ Permettre au public de découvrir ce site naturel sans en altérer la pérennité. Les objectifs sont donc
    - Engager des actions pour la valorisation du site, pour répondre aux besoins en termes de sécurité, de propreté et d'initiation à l'environnement.
    - Gérer les activités sur le site.
  - ✓ La gestion, l'entretien et le suivi du site.

Le Gestionnaire s'engage à communiquer au Conservatoire, préalablement à la réalisation du chantier, les plans d'exécution des ouvrages et de conduite du chantier. Le Conservatoire s'engage à faire part au Gestionnaire de ses remarques éventuelles dans un délai maximum de 20 jours à compter de la réception des documents. En l'absence de réponse, l'avis du Conservatoire est réputé favorable.

### **3.2 Dispositions particulières**

Le Gestionnaire devra stipuler, dans tous les contrats et marchés qu'il serait amené à passer avec des tiers, que le Conservatoire en tant que propriétaire, sera subrogé au Gestionnaire dans toutes les garanties légales ou particulières prévues aux contrats notamment concernant les travaux sur le bâti dans l'hypothèse de la résiliation de la présente convention du fait du Gestionnaire.

## **Article 4 : Programme et enveloppe financière prévisionnels.**

### **4.1 – Programme des travaux**

L'opération consiste à réaliser : un poste de secours sur la plage naturiste située au nord du site pour la surveillance de la plage ainsi qu'un poste sanitaire pour les sauveteurs et le public (*projet existant nécessitant une régularisation*). Le programme prévoit le même type d'installations sur la partie sud du site (*projet prévu dans le cadre du futur plan plage*). Ces modules (algeco) sont recouverts de bois, ils sont installés début juin et repliés début octobre.

Le programme prévisionnel des travaux est décrit en annexe.

L'ensemble des travaux sera conduit par le Gestionnaire ou confié à des entreprises intervenant sous sa maîtrise d'ouvrage.

Le Gestionnaire s'engage à réaliser l'opération dans le strict respect du programme défini en annexe et de la réglementation en vigueur au regard notamment du Code des marchés publics, et sous réserve de disponibilités budgétaires et notamment de financements complémentaires de la Région Nouvelle-Aquitaine et/ou du Département 40.

Toute nouvelle tranche de travaux devra faire l'objet d'un avenant à la présente convention signé par les parties.

### **4.2 – Montant des travaux**

L'enveloppe financière de l'opération est fixée à titre indicatif à **418371 € HT**, selon le détail figurant en annexe 3 de la présente convention.

**Le Conservatoire du littoral ne participe pas à ces travaux** directement pris en charge par la commune soutenue dans le cadre du plan plage (fonds Région NA et Département des Landes).

## **Article 5 : Suivi -Évaluation**

- Des réunions de suivi seront organisées au fur et à mesure de l'avancement des travaux à la diligence du Gestionnaire ou du Conservatoire du littoral.
- Le Conservatoire le gestionnaire procéderont ensemble, tous les ans, à un bilan de l'exécution de la convention.
- A la fin des travaux, le Gestionnaire adresse au Conservatoire du littoral un compte rendu des travaux achevés accompagné d'un bilan financier exhaustif des investissements réalisés. Une visite sur place est organisée à la suite de laquelle est délivré un procès-verbal de réception sans réserve des travaux réalisés valant quitus pour le gestionnaire, transférant la propriété des travaux à cette date.

## **Article 6 : Occupations des terrains et sous-traitance.**

### **6.1 – Conditions générales**

#### **6-1-1 Etat des lieux**

Le Gestionnaire de la présente convention prend le terrain et les installations dans leur état au jour de son entrée en jouissance, et ne peut exiger aucune remise en état, ni exercer aucun recours contre le Conservatoire, ni réclamer aucune indemnité pour quelque cause que ce soit.

Un procès-verbal constatant l'état des lieux sera établi contradictoirement et à frais partagé, entre le Conservatoire et le Gestionnaire lors de l'entrée en jouissance.

#### **6.1.2 Respect des lois et règlements**

Les lois et règlements relatifs à l'hygiène et à la sécurité du travail, à l'urbanisme, à la police, aux monuments historiques classés et, d'une manière générale, les lois et règlements applicables, doivent être strictement respectés par le Gestionnaire.

#### **6.1.3 Exploitation et entretien**

Le Conservatoire ne supporte aucune charge afférente à la viabilité, aucune charge d'entretien ou de réparation qui serait nécessaire pour assurer l'exploitation normale des ouvrages, constructions et installations réalisés par le gestionnaire.

Le Gestionnaire est tenu d'exécuter toutes les réparations, qu'elle qu'en soit l'importance, tous les travaux nécessaires pour maintenir les lieux en bon état d'entretien et d'usage, y compris les constructions et installations qu'il a lui-même réalisées.

Les ouvrages, constructions et installations ainsi que leurs abords doivent présenter en tout temps un aspect soigné.

#### **6.1.4 Sous-location**

Toute sous-location est interdite sur l'ensemble des terrains sans l'accord exprès du Conservatoire et du gestionnaire si le Gestionnaire n'est pas le gestionnaire.



## **6-2 : Autorisations d'occupation non constitutives de droits réels.**

Des autorisations d'occupation relatives aux biens visés par la présente convention pourront être accordées par le Gestionnaire si elles sont conformes à la mission poursuivie par le Conservatoire après accord de ce dernier. Elles seront co-signées par le Conservatoire et le gestionnaire.

Leur durée ne peut excéder la durée de la présente convention.

Ces autorisations, consenties sur le domaine public, excluent l'application du régime des contrats privés, baux ruraux ou baux commerciaux.

Le gestionnaire est alors autorisé à encaisser directement à son profit les produits de l'immeuble, qui doivent être affectés à la mise en valeur et à la gestion du bien.

## **Article 7 – Responsabilités et assurances**

### **7-1 Dommages.**

Le gestionnaire est responsable de tout dommage causé par la mise en place ou l'exploitation des réalisations.

### **7-2 Assurances**

Le gestionnaire se garantit contre tout dommage.

Il souscrit une police d'assurance garantissant sa responsabilité civile dans tous les cas où elle pourrait être recherchée, notamment du fait de son occupation des lieux, des entreprises, de l'existence et de l'exploitation des ouvrages et installations.

En ce qui concerne les dommages aux personnes, le montant couvert devra être du maximum possible sur le marché national de l'assurance et si possible illimité.

Une clause expresse spécifie que les polices d'assurances sont automatiquement résiliées dès la fin de l'occupation quelle qu'en soit la cause.

Les attestations d'assurance et quittances doivent être communiquées au Conservatoire sur simple demande.

## **Article 8: Disposition d'exécution**

### **8.1 - Modalités de versement de la participation du Conservatoire.**

SO

### **8.2 - Produits de la gestion**

Si le Gestionnaire perçoit à son profit les produits des parcelles concernées, conformément à l'article L 322-10, « il doit procéder au reversement périodique au Conservatoire du surplus des produits qui n'ont pas été affectés à la mise en valeur et à la gestion du bien »

### **8.3 - Durée**

La durée de la présente convention est de **4 ans**, à compter de sa signature, la durée devra être au plus égale à la durée de la convention de gestion (un avenant à cette convention pouvant permettre d'uniformiser sa durée avec la durée nécessaire à la réalisation des travaux décrits ci-avant), sans dépasser 30 ans.

Un avenant à cette convention pourra être envisagé en cas de modifications éventuelles envisagées au programme de gestion à 15 ans.

## **Article 9 : Sort des installations et équipements à l'issue de la convention**

A l'issue du titre d'occupation, les installations et les équipements réalisés seront incorporés au domaine public du Conservatoire sans que celui-ci soit tenu au versement d'aucune indemnité.

## **Article 10 : Redevance**

Compte tenu de l'objet de cette convention et conformément à l'article L. 322-10 du code de l'environnement, aucune redevance ne sera due par le gestionnaire durant toute la durée de l'occupation.

## **Article 11 : Résiliation**

### **11.1- Résiliation amiable**

La résiliation ou la modification de la présente convention ne peut intervenir avant son terme, sauf accord entre les parties qui devra faire l'objet d'un avenant à la présente convention qui en précisera les modalités.

### **11.2 – Résiliation de l'autorisation à l'initiative du gestionnaire**

Dans le cas où il aurait décidé de cesser définitivement l'exploitation des installations avant la date fixée à l'article 9.3 ci-dessus, le gestionnaire peut obtenir la résiliation de la présente autorisation en notifiant sa décision par lettre recommandée adressée au Conservatoire, moyennant un préavis de deux mois.

La résiliation ne pourra être acceptée par le Conservatoire que si le gestionnaire a normalement entretenu les aménagements ou constructions existants ou réalisés par référence à l'état des lieux prévus à l'article 7-1-1 ci-avant ou au dernier rapport d'évaluation partagée prévu à l'article 6.

En outre, cette résiliation ne pourra prendre effet que sous les conditions suivantes :

- Le Gestionnaire devra terminer les tranches de travaux en cours jusqu'à leur achèvement définitif et solder financièrement tous les contrats et marchés qu'il pourrait avoir contractés afin que le Conservatoire ne puisse être inquiété à quelque titre que ce soit.
- De même, il devra dénoncer préalablement les autorisations d'occupation non constitutives de droits réels qu'il aurait pu passer afin de remettre au Conservatoire un bien libre de toute occupation. Il fera son affaire personnelle de toutes les indemnisations qu'il devrait à ce titre.
- Il devra dénoncer tous les contrats et assurances qu'il aurait contractés vis à vis des biens objet des présentes en veillant à régler toutes les factures.

Dans ce cas, aucune indemnisation ne sera due par le Conservatoire à quelque titre que ce soit.

### **11.3 – Retrait de l'autorisation d'occupation par le Conservatoire pour inexécution des clauses et conditions**

Faute par le gestionnaire de se conformer à l'une quelconque des conditions générales ou particulières de la présente convention et notamment en cas de :

- Cession partielle ou totale de l'autorisation sans agrément du Conservatoire,
- Non-exécution totale ou partielle des travaux prévus à l'article 1.3 entraînant un risque de perte d'intégrité du domaine du Conservatoire,
- Sous-location partielle ou totale non autorisée conformément à l'article 7-1-4, ou perte par le gestionnaire des autorisations pouvant être exigées par la réglementation en vigueur,

La présente convention peut être retirée par décision motivée du Conservatoire deux mois après en avoir informé le gestionnaire par lettre recommandée avec accusé de réception. Un constat contradictoire entre le Conservatoire et le gestionnaire aura été dressé au préalable.



## ANNEXE 1 Cartes du périmètre d'application de la présente convention



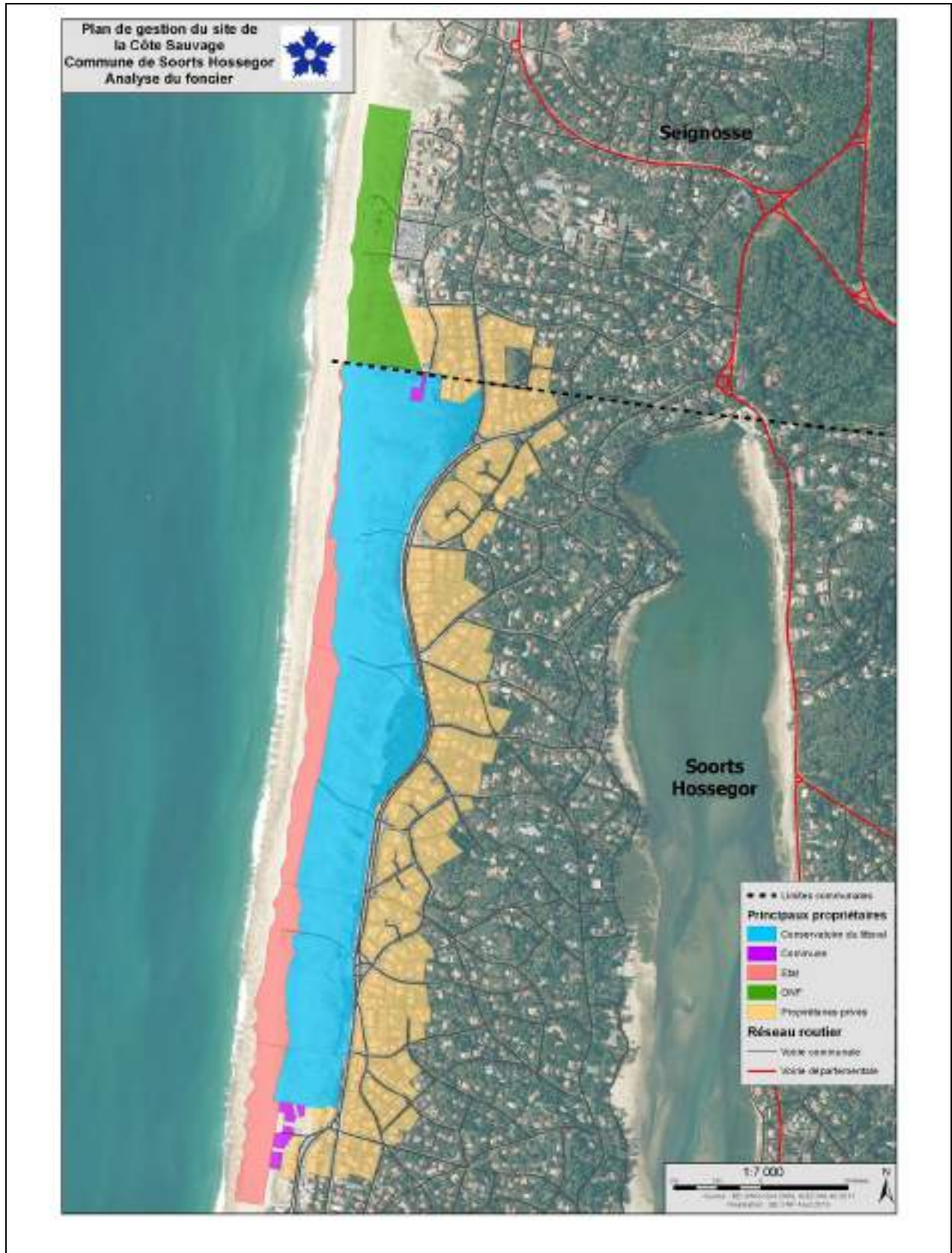



## ANNEXE 2 : PLANS DES CONCESSIONS - PLAGE NATURISTE

Plan du poste de secours d'une superficie d'environ 30 m<sup>2</sup>

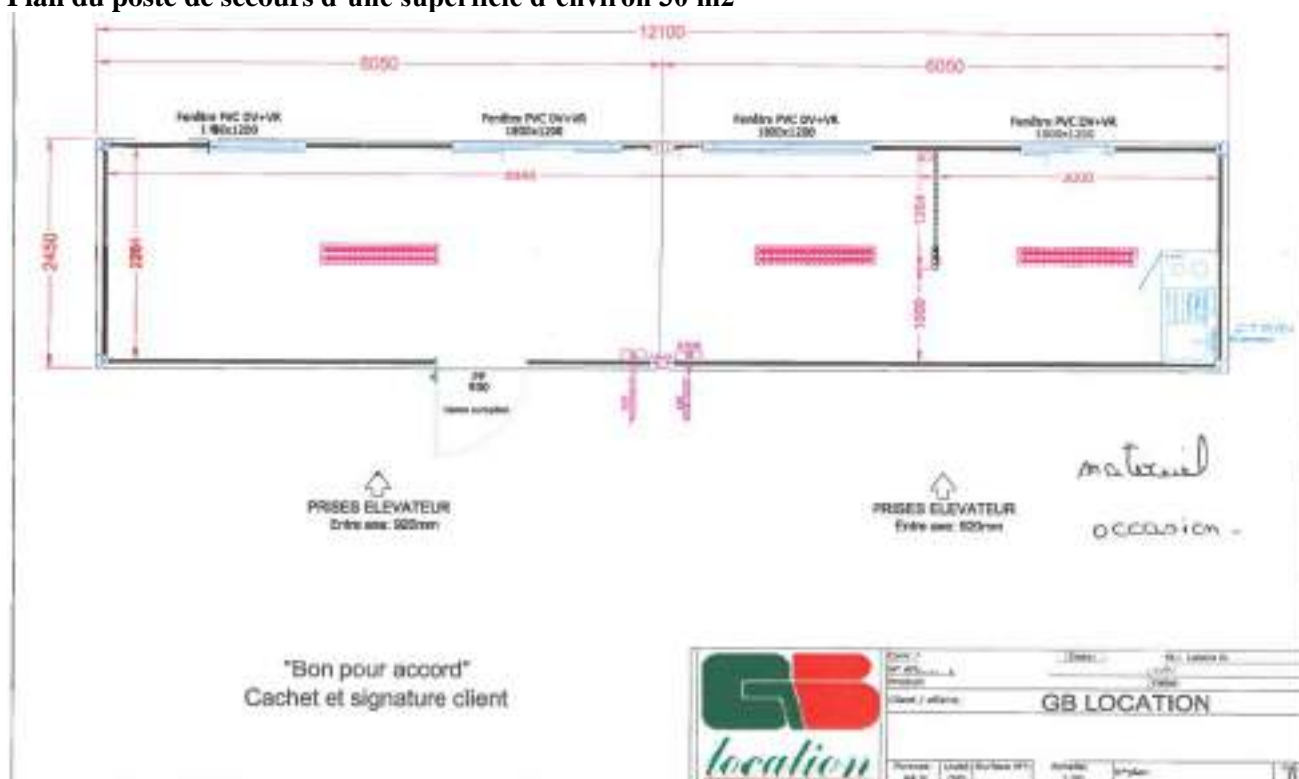

Plan des sanitaires publics d'une superficie d'environ 12 m<sup>2</sup>

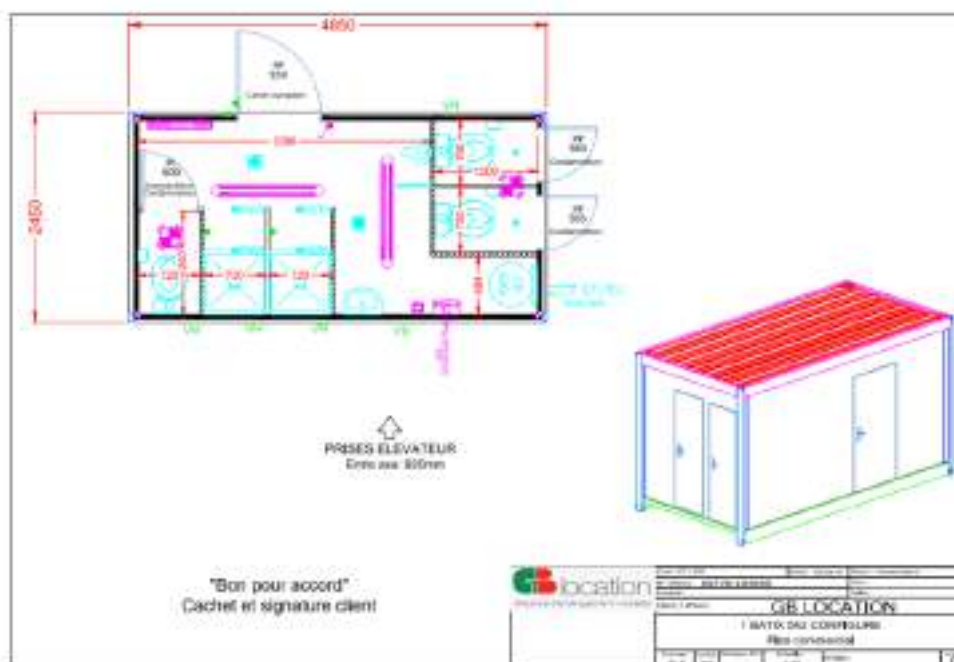



Intégration des installations sur la plage des culs-nuls - Hossegor



**Budget indicatif de l'installation du poste de secours : 5025€ TTC**

**Coût d'investissement du poste de secours et des sanitaires (achetés en 2017) : 25200€ TTC**

### Plan du poste de secours d'une surface d'environ 57 m2 et de sanitaires de 20 m2

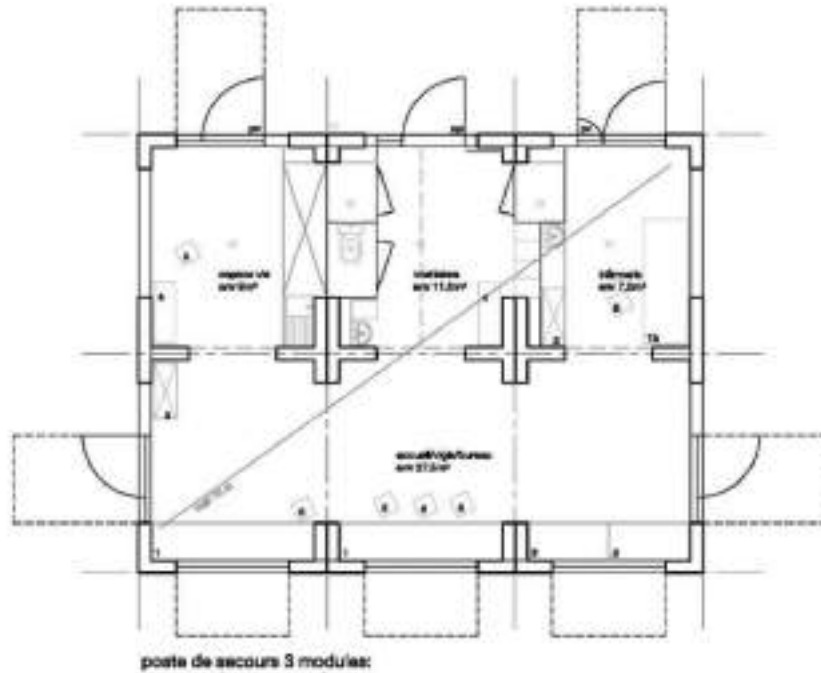

Poste de secours bardé de bois et modulable pour être **retiré hors saison**, idem sanitaires.

*\*Budget prévisionnel : poste de secours, sanitaires publics, accès et clôtures.*

## Plan d'implantation





### ANNEXE 3 : PLANS DES CONCESSIONS - PLAGE DE LA GRAVIERE

Plan du poste de secours d'une superficie d'environ 30 m<sup>2</sup>

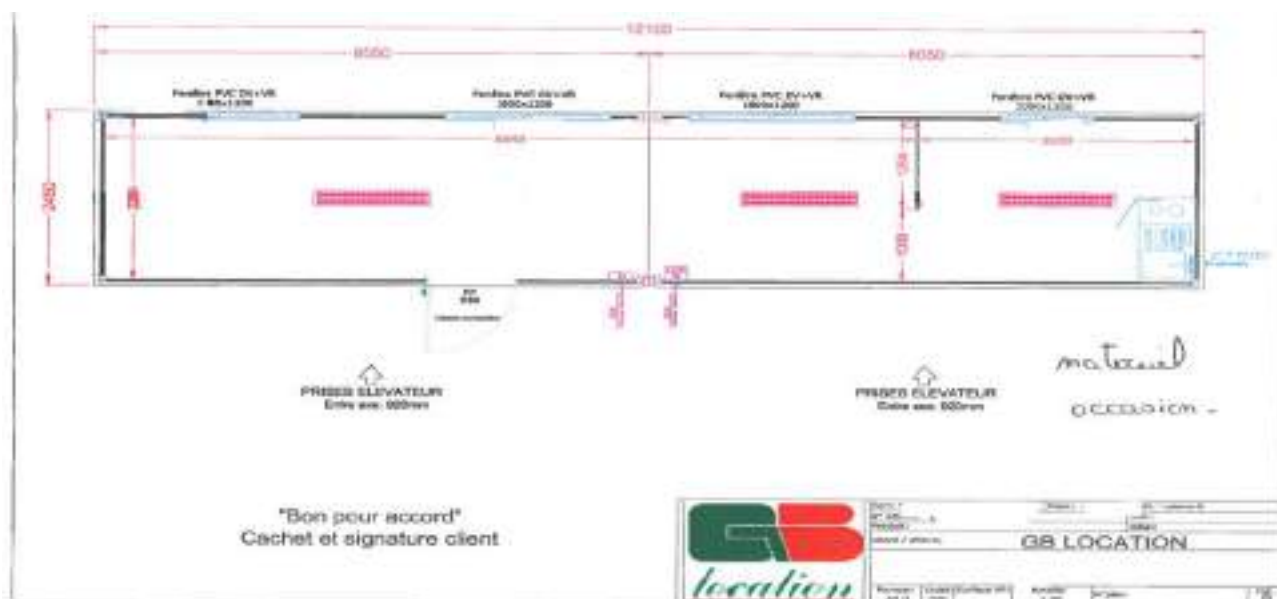

Plan des sanitaires d'une superficie d'environ 12 m<sup>2</sup>

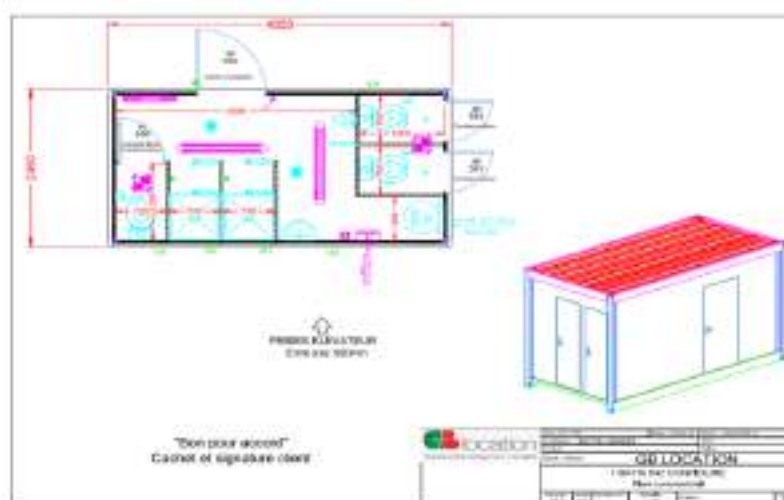

Plan d'implantation actuel (poste positionné pour le moment en dehors du Conservatoire du Littoral mais qu'il est prévu de déplacer sur le Cdl dans le cadre du futur plan plage)



*Poste de secours bardé de bois et modulable pour être retiré hors saison, idem sanitaires*

**Budget indicatif de l'installation du poste de secours : 5025€ TTC**

**Coût d'investissement du poste de secours et des sanitaires (achetés en 2017) : 24800€ TTC**

**Ces modules sont installés début juin et sont retirés début octobre.**

**Projet Plan (Plage de la Gravière) : Budget prévisionnel\* (262221 € HT)**

**Plan du poste de secours d'une surface d'environ 57 m<sup>2</sup> et de sanitaires de 20 m<sup>2</sup>**

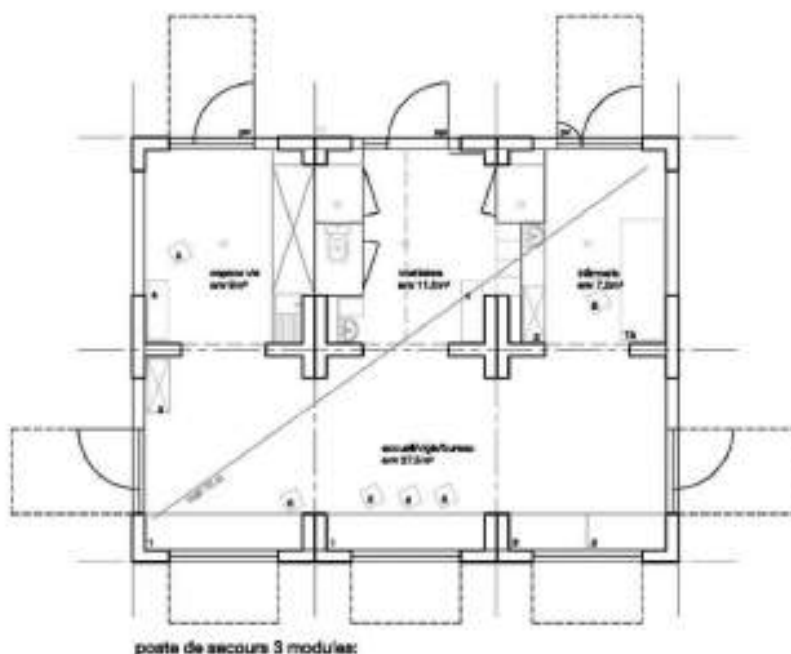

La plage de la gravière  
(station du port de secours)



*Poste de secours bardé de bois et modulable pour être retiré hors saison, idem sanitaires*  
*\*Budget prévisionnel : poste de secours, sanitaires publics, accès et clôtures.*

### **Plan d'implantation**



## Extrait du registre des délibérations du Conseil Municipal

Séance du 8 mars 2024

### Délibération n°240308-018 : Plan-Plage - Sollicitation d'aides financières pour le projet de réaménagement durable des plages lacustres d'Hossegor

L'an deux mille vingt-quatre, le huit mars à dix-neuf heures, le conseil municipal de la Commune de SOORTS-HOSSEGOR, dûment convoqué le deux mars deux mille vingt-quatre, s'est réuni en séance ordinaire au nombre prescrit par la loi, à la salle du conseil municipal, à la mairie de Hossegor, sous la présidence de Christophe VIGNAUD, Maire.

#### Nombre de conseillers

En exercice : 27

Présents : 20

Votants : 24

**Présents :** Christophe VIGNAUD, Maëlle DUBOSC-PAYSAN, Alain CLAVERIE, Mathilde VINTROU, Edouard DUPOUY, Michel VILLEGIER, Céline LUNARDELLI, André JAKUBIEC, Véronique CAZAVANT, Patrice BIANCONE, Myriam LANGLOIS, Caroline CHABRES DUC, Sandrine BOMPAS, Gaëtane ARICKX, Paul GONÇALVES, Quentin BENCHETRIT, Jean-Marc LEROY, Henri ARBEILLE, Lionel BARBERIS, Catherine CERIZAY-MONTAUT, Christian DUCAMP.

**Absents représentés :** Oriane RUVAL a donné procuration à Céline LUNARDELLI, Jean BELLOCQ a donné procuration à Edouard DUPOUY, Caroline CABANAC-ESCANDE a donné procuration à Catherine CERIZAY-MONTAUT, Emmanuelle BESCHERON a donné procuration à Christian DUCAMP

**Absents non représentés :** Quentin BENCHETRIT, Elsa BECKER, Mathieu PARAILLOUS

**Secrétaire de séance :** Maëlle DUBOSC-PAYSAN

Monsieur le Maire rappelle que l'étude préalable Plan-Plage à Hossegor réalisée en 2021-2022 a permis de mettre en évidence les grands enjeux des plages de la Commune.

Pour rappel cette étude opérationnelle fait suite à la démarche « Aménagement Durable des Plages » initiée en 2020 par la commune avec le soutien du GIP Littoral et de l'ensemble des partenaires.

Grâce à l'accompagnement des services de l'Etat, de la Région, du Département et des partenaires, le Comité de Pilotage de ce partenariat a validé le rapport des



études AVP concernant ce projet qui répond au mieux aux principes d'aménagement durable définis au niveau régional dans le cadre du projet « Littoral 2030 : Réussir la transition du littoral de Nouvelle-Aquitaine ».

La Commune a déposé un dossier de cas par cas sur les 4 plages lacustres, secteurs qu'elle souhaite réaménager en priorité au regard des enjeux en matière de sécurité, de préservation de l'environnement et d'accueil du public. Le souhait de la commune est également d'apporter un ensemble d'actions harmonisées permettant de renforcer l'accessibilité et la place des modes doux sur ces secteurs de plage. Enfin, un travail d'harmonisation de la signalétique du tour du lac est en cours.

Le plan de financement prévisionnel des plages lacustres est le suivant :

- Coût total du projet en phase Avant-Projet (études de maîtrise d'œuvre et travaux) : 740 621,30 €
- Dépenses éligibles identifiées par les partenaires (640 579,12 €) pour lesquelles les subventions attendues sont :
  - 20% État (FNADT) ;
  - 15% Département des Landes ;
  - 30% Région Nouvelle-Aquitaine ;
  - 33 705 € de la Banque des Territoires.

Resterait à charge de la commune environ 290 000€ soit 40% du coût total du projet.

**VU** l'article L. 2122-22 du CGCT,

**VU** la délibération n°210507-14 en date du 7 mai 2021 relative aux délégations d'attributions consenties au Maire par le Conseil Municipal,

**VU** les études préalables réalisées dans le cadre du Plan Plage,

**VU** la décision du Maire 2022\_03\_66 en date du 25 novembre 2022 relative au choix de l'équipe de maîtrise d'œuvre,

**CONSIDÉRANT** les conclusions du Comité de Pilotage en date du 5 juillet 2023,

**CONSIDÉRANT** la nécessité pour la Commune de demander des financements pour la réalisation de ce projet.

*Après en avoir délibéré,  
A l'unanimité,  
Le Conseil Municipal,*

**AUTORISE** Monsieur le Maire à solliciter des subventions aussi élevées que possible sur la base des montants engagés pour le projet de réaménagement durable des plages lacustres d'Hossegor auprès :

- de l'Etat ;
- de la Banque des Territoires ;
- de la Région Nouvelle-Aquitaine ;
- du Département des Landes ;
- de la Communauté de communes Maremne Adour Côte-Sud ;
- de l'Agence de l'Eau Adour-Garonne ;
- de tout autre financeur public ou privé.

**AUTORISE** Monsieur le Maire à signer toutes les pièces nécessaires au règlement de cette affaire.

**PREND ACTE** que la présente délibération peut faire l'objet de recours devant le Tribunal Administratif de Pau dans un délai de deux mois à compter de sa réception par le représentant de l'État dans le département et de sa publication. Tout citoyen justiciable pourra saisir le tribunal administratif par dépôt de sa requête sur le site [www.telerecours.fr](http://www.telerecours.fr), par l'envoi de la requête sur papier ou le dépôt sur place au tribunal.

Le Maire

- ✓ certifie, sous sa responsabilité, le caractère exécutoire de cet acte qui sera affiché au siège de la collectivité
- ✓ informe que la présente délibération peut faire l'objet d'un recours pour excès de pouvoir devant le Tribunal Administratif dans le délai de deux mois à compter de sa publication et de sa réception par le représentant de l'État

Fait et délibéré les jours mois et an que dessus,  
Au registre suivent les signatures,  
Pour extrait certifié conforme,  
A SOORTS-HOSSEGOR, le 8 mars 2024

Le secrétaire de séance,

  
  
**Maëlle DUBOSC-PAYSAN**

Le Maire,

  
  
**Christophe VIGNAUD**

## Extrait du registre des délibérations du Conseil Municipal

Séance du 8 mars 2024

**Délibération n°240308-019 : Conventions avec l'association Hossegor Sauvetage Côtier : « Opération Nageurs Sauveteurs Juniors Saison 2024 » d'observation en milieu professionnel de la surveillance des plages**

L'an deux mille vingt-quatre, le huit mars à dix-neuf heures, le conseil municipal de la Commune de SOORTS-HOSSEGOR, dûment convoqué le deux mars deux mille vingt-quatre, s'est réuni en séance ordinaire au nombre prescrit par la loi, à la salle du conseil municipal, à la mairie de Hossegor, sous la présidence de Christophe VIGNAUD, Maire.

**Nombre de conseillers**

**En exercice : 27**

**Présents : 20**

**Votants : 24**

**Présents :** Christophe VIGNAUD, Maëlle DUBOSC-PAYSAN, Alain CLAVERIE, Mathilde VINTROU, Edouard DUPOUY, Michel VILLEGER, Céline LUNARDELLI, André JAKUBIEC, Véronique CAZAVANT, Patrice BIANCONE, Myriam LANGLOIS, Caroline CHABRES DUC, Sandrine BOMPAS, Gaëtane ARICKX, Paul GONÇALVES, Quentin BENCHETRIT, Jean-Marc LEROY, Henri ARBEILLE, Lionel BARBERIS, Catherine CERIZAY-MONTAUT, Christian DUCAMP.

**Absents représentés :** Oriane RUVAL a donné procuration à Céline LUNARDELLI, Jean BELLOCQ a donné procuration à Edouard DUPOUY, Caroline CABANAC-ESCANDE a donné procuration à Catherine CERIZAY-MONTAUT, Emmanuelle BESCHERON a donné procuration à Christian DUCAMP.

**Absents non représentés :** Quentin BENCHETRIT, Elsa BECKER, Mathieu PARAILLOUS

**Secrétaire de séance : Maëlle DUBOSC-PAYSAN**

**Vu** le Code Général des Collectivités Territoriales,

**Vu** la proposition conjointe de la commune et de l'association « Hossegor Sauvetage Côtier » d'accueillir en juillet-août 2024 dans les postes de secours des jeunes mineurs, membres du club, pour un stage d'observation en milieu professionnel,

**CONSIDÉRANT** que cette opération peut apporter une plus-value intéressante pour les trois parties :

- Pour la collectivité : accueillir des futurs sauveteurs, faire découvrir un métier et ses spécificités, créer des vocations, une participation définie à certaines



tâches courantes du fonctionnement du poste (en aucun cas aux interventions de sauvetage aquatique et de secourisme) et par conséquent une intégration future plus facile,

- Pour les stagiaires : la découverte réelle du fonctionnement d'un poste de secours en saison, un apprentissage et une préformation,
- Pour le club formateur : nouer des relations privilégiées avec la collectivité en matière de formation des futurs sauveteurs,

**CONSIDÉRANT** que la découverte du fonctionnement d'un poste de secours et du dispositif de surveillance des plages participe directement aux processus d'apprentissage des futurs nageurs sauveteurs, ce qui leur permettra ensuite de postuler sur un poste de nageur sauveteur sur les plages de la commune,

En échange de ces heures de bénévolats et d'observation, la commune s'engage à attribuer à l'association « Hossegor Sauvetage Côtier » une somme de 240 € par stagiaire ; cette somme devant servir à couvrir les frais liés à l'obtention du diplôme de secourisme nécessaire pour travailler sur les plages en tant que nageur sauveteur. Cette somme sera versée à l'association sous réserve de l'accomplissement par le stagiaire du volume de 40 heures à l'issue de la séquence d'observation. Le ou la stagiaire bénéficiaire s'engage à fournir les documents justifiant de l'obtention du diplôme.

*Après en avoir délibéré,  
A l'unanimité,  
Le Conseil Municipal,*

**APPROUVE** le dispositif qui permet d'accueillir dans les postes de secours des plages de la commune un maximum de six stagiaires pour une séquence d'observation en milieu professionnel d'un volume de 40 heures sur la période juillet-août 2024.

**AUTORISE** le versement d'une somme de 240 € par stagiaire à l'association Hossegor Sauvetage Côtier à l'issue de la période d'observation pour couvrir les frais de formation liés à l'obtention du diplôme de secourisme PSE 2 sous condition de fournir les documents attestant de l'obtention du diplôme.

**AUTORISE** Monsieur le Maire à signer avec l'association Hossegor Sauvetage Côtier les conventions dont le projet-type figure en annexe de la présente délibération ainsi que tout document se rapportant à ce dossier.

**PREND ACTE** que la présente délibération peut faire l'objet de recours devant le Tribunal Administratif de Pau dans un délai de deux mois à compter de sa réception par le représentant de l'État dans le département et de sa publication. Tout citoyen justiciable pourra saisir le tribunal administratif par dépôt de sa requête sur le site [www.telerecours.fr](http://www.telerecours.fr), par l'envoi de la requête sur papier ou le dépôt sur place au tribunal.

Le Maire

- ✓ certifie, sous sa responsabilité, le caractère exécutoire de cet acte qui sera affiché au siège de la collectivité
- ✓ informe que la présente délibération peut faire l'objet d'un recours pour excès de pouvoir devant le Tribunal Administratif dans le délai de deux mois à compter de sa publication et de sa réception par le représentant de l'État



Fait et délibéré les jours mois et an que dessus,  
Au registre suivent les signatures,  
Pour extrait certifié conforme,  
A SOORTS-HOSSEGOR, le 8 mars 2024

Le secrétaire de séance,



**Maëlle DUBOSC-PAYSAN**

Le Maire,



**Christophe VIGNAUD**

## Nageurs Sauveteurs Juniors | Saison 2024

### Convention d'observation en milieu professionnel de la surveillance des plages de la commune

Entre

La commune de Soorts-Hossegor, représentée par le maire, M. VIGNAUD

Le club Hossegor Sauvetage Côtier, représenté par le président du club, M. BOUHINEAU

Le stagiaire,

#### **Article 1 :**

La présente convention a pour objet la mise en œuvre d'une séquence d'observation en milieu professionnel dans les postes de secours des plages océanes et lacustres de la commune, au bénéfice des membres du club de sauvetage côtier d'Hossegor lors de la saison estivale 2024.

#### **Article 2 :**

L'organisation de la séquence d'observation est déterminée d'un commun accord entre le maire de Soorts-Hossegor et le président du club d'Hossegor Sauvetage Côtier. Les stagiaires s'engagent à fournir un minimum de **40 heures d'observation** réparties entre le 1<sup>er</sup> juillet et 31 août.

Lors de cette séquence un planning prévisionnel sera mis en place conjointement par le responsable de la surveillance des plages de la commune et les stagiaires. Il aura pour but de permettre aux stagiaires de découvrir les spécificités des différents postes de secours. Les différents chefs de poste seront informés de ce planning.

A la fin de la séquence, un rapport d'observation devra être présenté par les stagiaires.

#### **Article 3 :**

L'objectif et les modalités de la séquence d'observation sont consignés en annexe.

#### **Article 4 :**

Les stagiaires demeurent sous statut fédéral durant la période d'observation et restent sous l'autorité du Président du club. Ils ne peuvent prétendre à aucune rémunération de la part de la commune.

Un tuteur, membre du club de sauvetage, aura la charge de suivre la séquence et d'assurer les relations entre le stagiaire, le chef de poste et le responsable de la surveillance des plages de la commune.

#### **Article 5 :**

Les stagiaires devront être âgés de plus de 16 ans au moins et être détenteurs du PSE 1.

#### **Article 6 :**

Les stagiaires pourront participer aux activités courantes des postes de secours mais ne pourront en aucune manière participer aux interventions de sauvetage aquatique ou de secourisme. Un strict rôle d'observateur devra être respecté. Les stagiaires seront protégés, le cas échéant, des interventions particulièrement graves (réanimation...).

L'annexe pédagogique liste les actions qu'ils pourront mener ainsi que les actions qui lui seront strictement interdites.

#### **Article 7 :**

La commune s'engage à attribuer la somme de 240 € par stagiaire à l'association Hossegor Sauvetage côtier pour couvrir les frais inhérents à l'obtention du diplôme PSE 2.

Cette somme sera directement versée au club Hossegor Sauvetage Côtier à l'issue de la séquence d'observation sous réserve d'avoir atteint le volume d'heures requis et de fournir les documents attestant de l'obtention du diplôme. Le club émettra et transmettra la facture correspondante aux services de la commune.

#### **Article 8 :**

Dans le cadre des activités définies ci-dessus la commune de Soorts-Hossegor engage sa responsabilité civile pour tous les risques pouvant lui incomber en tant que propriétaire des installations.

#### **Article 9 :**

Le club Hossegor Sauvetage Côtier est titulaire d'une assurance couvrant la responsabilité du stagiaire pour les dommages qu'il pourrait subir ou causer durant les séquences d'observation. Les dommages pouvant survenir sur les trajets aller/retour entre son domicile et les postes de secours restent sous la responsabilité parentale des stagiaires.

#### **Article 10 :**

Le responsable de la surveillance des plages de la commune de Soorts-Hossegor et le Président du club se tiendront mutuellement informés des difficultés qui pourraient survenir lors de l'application de la présente convention et prendront d'un commun accord les dispositions propres à les résoudre, notamment en cas de manquement à la discipline.

Fait à Soorts-Hossegor, le

Le Maire,

Le Président  
d'Hossegor Sauvetage  
Côtier,

Le stagiaire,

**Christophe VIGNAUD**

**Hervé BOUHINEAU**

**Le représentant légal  
du stagiaire,**

**Annexe Pédagogique à la convention d'observation.**

**Stagiaire Nageur-Sauveteur :**

Nom :

Prénom :

Date de naissance :

Numéro de téléphone :

**Représentant légal :**

Nom :

Prénom :

Adresse :

Numéro de téléphone :

**Responsable de la séquence d'observation :**

Nom :

Prénom :

Numéro de téléphone :

**Tuteur du stagiaire :**

Nom :

Prénom :

Numéro de téléphone :

**Dates de la séquence :**

**Horaires journaliers :**

Ils seront mis en place en conjointement par le référent surveillance des plages de la commune, le chef de poste, le tuteur et le stagiaire.

## **Objectif assigné à la séquence d'observation en milieu professionnel et description des missions.**

**Objectif** : découverte du métier de nageur-sauveteur et du fonctionnement des postes de secours.

### **Descriptions des activités ouvertes aux stagiaires :**

- Prise de connaissance de l'organisation et du fonctionnement du poste de secours (planning...).
- Ouverture des postes de secours et installation du matériel de sauvetage et de secourisme.
- Participer aux entraînements mis en place par le chef de poste.
- Assister aux missions d'informations des usagers de la plage et de prévention des risques de la baignade et des activités nautiques.
- Assister aux missions de surveillance : en accord avec le chef de poste, le stagiaire pourra monter sur le mirador sans prendre la place d'un sauveteur et se former à la spécificité de la surveillance des baignades.
- Assister aux interventions de secourisme en adéquation avec sa formation (PSE 2).
- Assister aux missions administratives du chef de poste (rédaction de la main courante, rapport d'intervention...).
- Entretien et rangement du matériel de sauvetage et de secourisme.
- Information des usagers de la plage sur le respect de l'environnement (gestion des déchets, protection des dunes, nettoyage de la plage).
- Ponctuellement : assister la mission des volontaires au service civique et participer à une visite de poste dans le cadre de l'opération « Vis ta plage ».

### **Moyens à disposition pour exercer ses tâches :**

- Poste de secours.
- Matériel de premier secours.
- Véhicule de secours : sous réserve qu'il ne les conduise pas et qu'il ne prenne pas la place d'un nageur-sauveteur.

### **Moyens non mis à disposition :**

- Jetski.
- Matériel de communication (radios et téléphones).
- Matériel de sauvetage aquatique (planches de sauvetage, bouées tube...).

### **Activités interdites :**

- Intervention de sauvetage aquatique.
- Prévention aquatique.
- Rester seul (que ce soit au poste de secours, en position de surveillance ou en lame).
- Intervention de secourisme seul.
- Messages d'alerte (SAMU...).

**Attitude du stagiaire durant la séquence d'observation :**

- Port d'une tenue correcte (un t-shirt et une veste d'identification sera attribuée, boardshort discret).
- Respect des horaires et du planning mis en place.
- Respect des instructions du chef de poste, du tuteur et des autres nageurs-sauveteurs.
- Être garant de l'image de la profession et de la commune.
- Notion de service public.
- Notion de discrétion professionnelle.
- Avoir des capacités d'écoute, de concentration et d'adaptation.
- Assimilation des différentes techniques de surveillance, sauvetage et de secourisme.
- Assimilation de la réglementation.
- Attitude polie et respectueuse en toute situation, notamment face au public.
- Aptitudes physiques nécessaires (maintien d'un bon état de forme).
- Compte rendu régulier avec le chef de poste, le tuteur et le responsable de la séquence d'observation.
- Remise du rapport d'observation à la fin de la séquence.

Fait à Soorts-Hossegor, le

Le Maire,  
Christophe VIGNAUD

Le Président  
d'Hossegor Sauvetage  
Côtier,  
Hervé BOUHINEAU

Le stagiaire,

Le représentant légal  
du stagiaire,

**Rapport d'observation.**

Nom :

Prénom :

Date de naissance :

Volume d'heures d'observation :

Poste Centre :

Poste de la plage de la Gravière :

Poste de la plage des Naturistes :

Poste de la plage des Chênes Lièges :

Tuteur :

**Compte rendu d'observation :**

- Qualités requises pour être un bon nageur-sauveteur et expérience acquise :
  - dans le fonctionnement du poste de secours:
  - dans la surveillance:
  - lors de interventions de sauvetage:

- lors des interventions de secourisme:

- lors des préventions:

- Autres :

- Difficultés rencontrées :

- Qu'est-ce que la séquence vous a apporté ?

- Souhaitez-vous devenir nageur-sauveteur ?



- Avez-vous des innovations à apporter au fonctionnement du poste de secours et de la surveillance des plages?

Fait à Soorts-Hossegor, le

Le Maire,  
Christophe VIGNAUD

Le Président  
d'Hossegor Sauvetage  
Côtier,  
Hervé BOUHINEAU

Le stagiaire,

Le représentant légal  
du stagiaire,

## Extrait du registre des délibérations du conseil municipal

Séance du 8 mars 2024

**Délibération n°240308-020 : Signature de conventions avec des associations et une clinique vétérinaire pour l'accompagnement dans la gestion des populations félines sans propriétaire**

L'an deux mille vingt-quatre, le huit mars à dix-neuf heures, le conseil municipal de la Commune de SOORTS-HOSSEGOR, dûment convoqué le deux mars deux mille vingt-quatre, s'est réuni en séance ordinaire au nombre prescrit par la loi, à la salle du conseil municipal, à la mairie de Hossegor, sous la présidence de Christophe VIGNAUD, Maire.

**Nombre de conseillers**

En exercice : 27

Présents : 20

Votants : 24

**Présents :** Christophe VIGNAUD, Maëlle DUBOSC-PAYSAN, Alain CLAVERIE, Mathilde VINTROU, Edouard DUPOUY, Michel VILLEGER, Céline LUNARDELLI, André JAKUBIEC, Véronique CAZAVANT, Patrice BIANCONE, Myriam LANGLOIS, Caroline CHABRES DUC, Sandrine BOMPAS, Gaëtane ARICKX, Paul GONÇALVES, Quentin BENCHETRIT, Jean-Marc LEROY, Henri ARBEILLE, Lionel BARBERIS, Catherine CERIZAY-MONTAUT, Christian DUCAMP.

**Absents représentés :** Oriane RUVAL a donné procuration à Céline LUNARDELLI, Jean BELLOCQ a donné procuration à Edouard DUPOUY, Caroline CABANAC-ESCANDE a donné procuration à Catherine CERIZAY-MONTAUT, Emmanuelle BESCHERON a donné procuration à Christian DUCAMP

**Absents non représentés :** Quentin BENCHETRIT, Elsa BECKER, Mathieu PARAILLOUS

**Secrétaire de séance :** Maëlle DUBOSC-PAYSAN

Monsieur le Maire propose de renouveler les conventions en partenariat avec la clinique Vétérinaire ECOVET exerçant 1668, avenue Charles de Gaulle 40510 SEIGNOSSE, et le concours d'associations d'aide aux chats abandonnés :

- « Association L'abri » 12, avenue des Chevreuils 40510 à Seignosse ;
- « Association Minoutoutdoux Mntd Assochat » Résidence Leus Arradits, rue des Grives 40530 à Labenne

L'objectif est de contrôler la population de « chats errants », pour limiter les problèmes de sécurité sanitaire et les effets négatifs de leur surpopulation (mialements, bagarres, nuisances olfactives, prédation des oiseaux).

**VU** le code Général des Collectivités Territoriales, et notamment l'article L.2212-2,

**VU** le code de la Santé Publique,

**VU** le règlement sanitaire départemental,

**VU** le code rural et de la pêche maritime, et plus particulièrement l'article L.211-27,

**VU** le décret n°2002-1381 du 25 Novembre 2002, relatif à des mesures particulières à l'égard des animaux errants.

**CONSIDÉRANT** que le moyen le plus le plus adapté pour gérer la population des chats errants est de mener des campagnes de captures et de stérilisation,

**CONSIDÉRANT** que la régulation des chats errants ne peut être mise en œuvre qu'avec le concours d'associations spécialistes des populations félines et le partenariat d'une clinique vétérinaire,

*Après en avoir délibéré,  
A l'unanimité,  
Le Conseil Municipal*

**APPROUVE** le partenariat avec la clinique Vétérinaire ECOVET et les Associations « L'abri » et « Mntd Assochat » en vue de la capture, stérilisation, et gestion des naissances de chats errants en différents lieux recensés sur la Commune de Soorts-Hossegor.

**AUTORISE** Monsieur le Maire à signer ces conventions de partenariat, pour la gestion des populations félines sans propriétaire au titre des dispositions de l'article L 211-27 du Code rural.

**PREND ACTE** que la présente délibération peut faire l'objet de recours devant le Tribunal Administratif de Pau dans un délai de deux mois à compter de sa réception par le représentant de l'État dans le département et de sa publication. Tout citoyen justiciable pourra saisir le tribunal administratif par dépôt de sa requête sur le site [www.telerecours.fr](http://www.telerecours.fr), par l'envoi de la requête sur papier ou le dépôt sur place au tribunal.

Le Maire

- ✓ certifie, sous sa responsabilité, le caractère exécutoire de cet acte qui sera affiché au siège de la collectivité
- ✓ informe que la présente délibération peut faire l'objet d'un recours pour excès de pouvoir devant le Tribunal Administratif dans le délai de deux mois à compter de sa publication et de sa réception par le représentant de l'État.

Fait et délibéré les jours mois et an que dessus,  
Au registre suivent les signatures,  
Pour extrait certifié conforme,  
A SOORTS-HOSSEGOR, le 8 mars 2024

Le secrétaire de séance,

  
**Maëlle DUBOSC-PAYSAN**

Le Maire,

  
**Christophe VIGNAUD**

**INFORMATIONS TARIFS COLLECTIVITES PARTENAIRES**

OVARIO-HYSTEREC SEULE CTE ASSO Anesthésie Injections antibiotique et anti-inflammatoire Pansement collé  Tatouage d'un code I-cad à l'oreille	79.00	1	20.00	15.80	<b>79</b>	<b>94.80</b>
OVARIO-HYSTEREC CTE + TATOUAGE CTE A Anesthésie Injections antibiotiques et anti-inflammatoire Pansement collé  Tatouage d'un code I-cad à l'oreille	96.17	1	20.00	19.23	<b>96.17</b>	<b>115.40</b>
OVARIO-HYSTEREC + IDE CTE ASSO	107.83	1	20.00	21.57	<b>107.83</b>	<b>129.40</b>
OVARIO CTE ASSO Anesthésie Injections antibiotique et anti-inflammatoire Pansement collé	58.50	1	20.00	11.70	<b>58.5</b>	<b>70.20</b>
OVARIO + TATOUAGE CT ASSO Anesthésie Injections antibiotique et anti-inflammatoire Pansement collé  Tatouage d'un code I-cad à l'oreille	70.00	1	20.00	14.00	<b>70</b>	<b>84.00</b>
OVARIO + IDE CTE ASSO Anesthésie Injections antibiotique et anti-inflammatoire Pansement collé	92.33	1	20.00	18.47	<b>92.33</b>	<b>110.80</b>
Identification par puce électronique IDENTIFICATION ASSO	35.33	1	20.00	7.07	<b>35.33</b>	<b>42.40</b>
CASTRATION SEULE CT ASSO	37.50	1	20.00	7.50	<b>37.5</b>	<b>45.00</b>
CASTRATION + TATOUAGE CT ASSO	52.83	1	20.00	10.57	<b>52.83</b>	<b>63.40</b>
CASTRATION + IDE CT ASSO	66.17	1	20.00	13.23	<b>66.17</b>	<b>79.40</b>

**Convention de gestion des populations félines  
sans propriétaire  
au titre des dispositions de l'article L211-27 du Code rural**

**Entre les soussignés :**

La commune de Soorts-Hossegor, dont le siège administratif est, 18 avenue de Paris 40150 SOORTS-HOSSEGOR, représentée par Monsieur Christophe VIGNAUD, maire en exercice,

**D'une part,**

**Et**

La clinique Vétérinaire ECOVET sis 1668 Avenue Charles de Gaulle 40510 – SEIGNOSSE

**D'autre part,**

Vu le code des collectivités territoriales ;  
Vu le code rural ;  
Vu le code de la santé publique ;  
Vu le code de déontologie vétérinaire ;  
Il est convenu et arrêté ce qui suit :

**Article 1 :**

Cette convention permet la mise en place d'une action de régulation de la population féline sans propriétaire ou sans détenteur, vivant en groupe dans des lieux publics de la commune au titre des dispositions de l'Article L211-27 du Code rural.

**Article 2 :**

La capture des chats non identifiés, sans propriétaire ou sans détenteur, vivant en groupe dans des lieux publics ou privés de la commune est effectuée sur les zones de la commune, prédéfinies par la collectivité, selon un calendrier établi en début de campagne.

Chaque période de la campagne de capture est précédée d'une information à la population, à la diligence de la Mairie, par affichage et publication, des lieux, jours et heures prévus, au moins une semaine avant la mise en œuvre.

La capture des chats errants est réalisée par l'Association L'ABRI et la Police Municipale. Après capture. L'association prendra en charge le chat pour le transporter chez le vétérinaire partie à la convention.

Tout chat capturé, présentant une marque ou des traces de marque d'identification sera conduit ou restitué à son détenteur.

Après réalisation des actes vétérinaires, l'Association L'ABRI ou la police municipale, procédera à la remise sur leur lieu de capture des chats ainsi traités. Dès lors ces chats auront acquis le statut de « chat dit libre ».

### **Article 3 :**

La clinique vétérinaire, contre remise d'un bon spécifique, réalise, après anesthésie générale et recherche de toute marque ou trace de marque d'identification, à la stérilisation et l'identification du chat au nom de la collectivité.

En cas de présence de marque ou de trace de marque d'identification, il n'est procédé à aucune intervention.

Tout chat en état de déchéance physiologique ou présentant une pathologie incurable pourra être euthanasié par le vétérinaire.

Ce dernier reste seul juge de l'opportunité de la mise en œuvre de cette mesure sanitaire. Tout chat présentant un test positif à l'infection par le virus leucémogène félin (FeLV) et/ou au virus de l'immunodéficience féline (FIV) pourra être euthanasié par le vétérinaire.

Dans tous ces cas, le Maire, gardien de l'animal, donne une autorisation permanente au vétérinaire de procéder à une euthanasie en cas de nécessité.

### **Article 4 :**

Les chats stérilisés et identifiés dans le cadre de l'article L211-27 du Code rural qui ont acquis le statut de chat libre ne peuvent pas être mis à l'adoption.

### **Article 5 : Modalités financières**

La clinique vétérinaire consent à pratiquer les honoraires ci-annexés, qui pourront faire l'objet d'une revalorisation annuelle. Le vétérinaire devra informer les évolutions tarifaires les services de la collectivité chaque année avant le 31 janvier.

Il établira une facture au nom de la collectivité, avec la référence du bon spécifique. Il adresse à la collectivité la facture et le certificat d'identification correspondant. La collectivité procèdera au règlement des honoraires directement au vétérinaire.

### **Article 6 : Durée de la convention**

La présente convention est conclue pour une durée d'une année qui prendra effet à la date de sa signature. Elle sera renouvelée par tacite reconduction et pourra prendre fin par dénonciation de l'une ou l'autre des parties 1 mois avant échéance.

### **Article 7 : Annulation de la convention**

La convention se trouverait suspendue ou annulée de plein droit dans les cas reconnus de force majeure comme par exemple,

- Dans le cas où la clinique ne serait plus en mesure d'assurer les soins.

**Article 8 : Règlement des litiges**

En cas de litige sur l'application de la présente convention les parties s'engagent à rechercher une solution amiable avant toute démarche contentieuse. En cas de litige seul le Tribunal Administratif de Pau est compétent.

Fait à Soorts-Hossegor, en 3 exemplaires originaux, le

**Le Maire,**

**Le représentant de la clinique vétérinaire,**

Christophe VIGNAUD



## **Convention de gestion des populations félines sans propriétaire au titre des dispositions de l'article L211-27 du Code rural**

### **Entre les soussignés :**

La commune de Soorts-Hossegor, dont le siège administratif est, 18 avenue de Paris 40150 SOORTS-HOSSEGOR, représentée par Monsieur Christophe VIGNAUD, maire en exercice ;

**D'une part,**

### **Et**

L'Association L'ABRI dont le siège se trouve 12 avenue des chevreuils 40510 SEIGNOSSE représentée par Madame BERTHOUX Odette ;

**D'autre part**

### **Article 1 :**

Cette convention permet la mise en place d'une action de régulation de la population féline de « Chats errants » et « Chats libres » sans propriétaire ou sans détenteur, vivant en groupe dans des lieux publics de la commune au titre des dispositions de l'Article L211-27 du Code rural.

### **Article 2 :**

La capture des chats non identifiés, sans propriétaire ou sans détenteur, vivant en groupe dans des lieux publics ou privés de la commune est effectuée sur les zones de la commune, prédéfinies par la collectivité, selon un calendrier établi en début de campagne.

Chaque période de la campagne de capture est précédée d'une information à la population, à la diligence de la collectivité, par affichage et publication, des lieux, jours et heures prévus, au moins une semaine avant la mise en œuvre.

La capture des chats errants est réalisée, conformément aux dispositions précédentes, par l'Association L'ABRI et la Police Municipale. Après capture, l'Association prendra en charge le chat pour le transporter chez le vétérinaire conventionné.

Tout chat capturé, présentant une marque ou des traces de marque d'identification sera conduit ou restitué à son détenteur.

Après réalisation des actes vétérinaires, l'Association L'ABRI ou la police municipale, procédera à la remise sur leur lieu de capture des chats ainsi traités. Dès lors ces chats auront acquis le statut de « chat dit libre ».

### **Article 3 :**

Le vétérinaire conventionné, contre remise d'un bon spécifique, réalise, après anesthésie générale et recherche de toute marque ou trace de marque d'identification, à la stérilisation et l'identification du chat au nom de la Mairie.

En cas de présence de marque ou de trace de marque d'identification, il n'est procédé à aucune intervention.

Tout chat en état de déchéance physiologique ou présentant une pathologie incurable pourra être euthanasié par le vétérinaire. Ce dernier reste seul juge de l'opportunité de la mise en œuvre de cette mesure sanitaire. Tout chat présentant un test positif à l'infection par le virus leucémogène félin (Felv) et/ou au virus de l'immunodéficience féline (FIV) pourra être euthanasié par le vétérinaire.

Dans tous ces cas, le Maire, gardien de l'animal, donne une autorisation permanente au vétérinaire de procéder à une euthanasie en cas de nécessité.

### **Article 4 :**

Les chats stérilisés et identifiés dans le cadre de l'article L211-27 du Code rural qui ont acquis le statut de chat libre ne peuvent pas être mis à l'adoption.

### **Article 5 :**

L'association L'ABRI pourra apporter une aide au nourrissage des chats libres de la commune de Soorts-Hossegor en mettant à disposition de la nourriture aux personnes identifiées et connues par les services de la police municipale qui les nourrissent.

### **Article 6 : Modalités financières :**

Aucune contrepartie pour la campagne de capture ne sera versée à l'association.

### **Article 7 : Durée de la convention**

La présente convention est conclue pour une durée d'une année qui prendra effet à la date de sa signature. Elle sera renouvelée par tacite reconduction et pourra prendre fin par dénonciation de l'une ou l'autre des parties 1 mois avant échéance.

### **Article 8 : Annulation de la convention**

La convention se trouverait suspendue ou annulée de plein droit dans les cas reconnus de force majeure comme par exemple,

- Dans le cas où l'association ne serait plus en mesure d'assurer la capture des chats.

**Article 9 : Règlement des litiges**

En cas de litige sur l'application de la présente convention les parties s'engagent à rechercher une solution amiable avant toute démarche contentieuse. En cas de litige seul le Tribunal Administratif de Pau est compétent.

Fait à,                      Le

Fait en 3 exemplaires originaux

Le Maire

Le représentant de l'association L'ABRI

Christophe VIGNAUD

Odette BERTOUX

## **Convention de gestion des populations félines sans propriétaire au titre des dispositions de l'article L211-27 du Code rural**

### **Entre les soussignés :**

La commune de Soorts-Hossegor, dont le siège administratif est, 18 avenue de Paris 40150 SOORTSHOSSEGOR, représentée par Monsieur Christophe VIGNAUD, maire en exercice,

**D'une part,**

**Et**

L'Association MINOUTOUTDOUX (Mntd assochat) dont le siège se trouve Résidence LEUS ARRADITS, rue des Grives - 40530 LABENNE représentée par Madame CALOT Estelle.

**D'autre part,**

Vu le code des collectivités territoriales ;  
Vu le code rural ;  
Vu le code de la santé publique ;  
Vu le code de déontologie vétérinaire ;  
Il est convenu et arrêté ce qui suit :

### **Article 1**

Cette convention permet la mise en place d'une action de régulation de la population féline de « Chats errants » et « Chats libres » sans propriétaire ou sans détenteur, vivant en groupe dans des lieux publics de la commune au titre des dispositions de l'Article L211-27 du Code rural.

### **Article 2**

Cette convention permet à l'association MINOUTOUTDOUX (Mntd assochat) de pouvoir proposer à l'adoption les chats ou chattes et portées errants sociables recueillis sur la commune de Soorts-Hossegor.

Les chats et chatons sociables recueillis, et dont les propriétaires n'ont pu être retrouvés, sont mis à l'adoption (à partir de 8 semaines pour les chatons) après identification (et stérilisation à partir de 5 mois). L'identification est faite par tatouage ou puce. Les chats font l'objet d'une annonce sur le site de l'association et réseaux sociaux. Les adoptions ne peuvent être conclues que par un adhérent habilité, référent ou famille d'accueil. Un contrat en vue d'adoption est établi au domicile des adoptants par l'adhérent qui a apporté le chat, veille à son installation et assurera le suivi. Dans le cas d'un chaton encore non stérilisé, l'adoptant s'engage par écrit à faire pratiquer l'opération par l'un des vétérinaires

partenaires de l'association entre le 5ème et le 6ème mois du chat. Dans le cas d'une identification par puce, le supplément éventuel sera payé par l'adoptant.

L'association MINOUTOUTDOUX (Mntd assochat) se réserve le droit de refuser une adoption si elle juge que les conditions ne sont pas favorables. Les familles d'accueil sont prioritaires pour adopter si elles le souhaitent le chat qui leur a été confié par l'association, aux conditions financières habituelles, à moins que les membres du C.A n'en décident autrement (conditions d'accueil et de vie jugées non satisfaisantes pour le chat).

### **Article 3**

L'association MINOUTOUTDOUX (Mntd assochat ) pourra apporter une aide au nourrissage des chats libres de la commune de Soorts-Hossegor en mettant à disposition de la nourriture aux personnes identifiées et connues par les services de la police municipale qui les nourrissent.

### **Article 4**

L'association MINOUTOUTDOUX (Mntd assochat) pourra faire bénéficier à la commune de Soorts-Hossegor une aide médicamenteuse pour le suivi sanitaire de l'animal ou pour des raisons médicales nécessaires à son bien-être lorsqu'elle le jugera nécessaire et une aide pour le prêt de matériel de piège.

### **Article 5 : Durée de la convention**

La présente convention est conclue pour une durée d'une année qui prendra effet à la date de sa signature. Elle sera renouvelée par tacite reconduction et pourra prendre fin par dénonciation de l'une ou l'autre des parties 1 mois avant échéance.

### **Article 6 : Annulation de la convention**

La convention se trouverait suspendue ou annulée de plein droit dans les cas reconnus de force majeure comme par exemple,

- Dans le cas où l'association ne serait plus en mesure d'assurer la mise en place des différentes actions précitées.

### **Article 7 : Règlement des litiges**

En cas de litige sur l'application de la présente convention les parties s'engagent à rechercher une solution amiable avant toute démarche contentieuse. En cas de litige seul le Tribunal Administratif de Pau est compétent.

Fait à                    le,

Fait en 3 exemplaires originaux

Le Maire

La représentante de l'association

MINOUTOUTDOUX

Christophe VIGNAUD

Estelle CALOT

## Extrait du registre des délibérations du Conseil Municipal

Séance du 08 mars 2024

**Délibération n°240308-021 : Portant attribution d'une prime de pouvoir d'achat exceptionnelle**

L'an deux mille vingt-quatre, le huit mars à dix-neuf heures, le conseil municipal de la Commune de SOORTS-HOSSEGOR, dûment convoqué le deux mars deux mille vingt-quatre, s'est réuni en séance ordinaire au nombre prescrit par la loi, à la salle du conseil municipal, à la mairie de Hossegor, sous la présidence de Christophe VIGNAUD, Maire.

**Nombre de conseillers**

**En exercice : 27**

**Présents : 20**

**Votants : 24**

**Présents :** Christophe VIGNAUD, Maëlle DUBOSC-PAYSAN, Alain CLAVERIE, Mathilde VINTROU, Edouard DUPOUY, Michel VILLEGGER, Céline LUNARDELLI, André JAKUBIEC, Véronique CAZAVANT, Patrice BIANCONE, Myriam LANGLOIS, Caroline CHABRES DUC, Sandrine BOMPAS, Gaëtane ARICKX, Paul GONÇALVES, Quentin BENCHETRIT, Jean-Marc LEROY, Henri ARBEILLE, Lionel BARBERIS, Catherine CERIZAY-MONTAUT, Christian DUCAMP.

**Absents représentés :** Oriane RUVAL a donné procuration à Céline LUNARDELLI, Jean BELLOCQ a donné procuration à Edouard DUPOUY, Caroline CABANAC-ESCANDE a donné procuration à Catherine CERIZAY-MONTAUT, Emmanuelle BESCHERON a donné procuration à Christian DUCAMP

**Absents non représentés :** Quentin BENCHETRIT, Elsa BECKER, Mathieu PARAILLOUS

**Secrétaire de séance : Maëlle DUBOSC-PAYSAN**

**VU** le Code général de la fonction publique,

**VU** le décret n°2023-1006 du 31 octobre 2023 portant création d'une prime de pouvoir d'achat exceptionnelle pour certains agents publics de la fonction publique territoriale,

**VU** l'avis favorable du comité social territorial en date du 9 novembre 2023,

**CONSIDÉRANT** la volonté des élus de la collectivité d'instituer la prime de pouvoir d'achat exceptionnelle forfaitaire en faveur des agents publics éligibles afin d'améliorer leur pouvoir d'achat,

**CONSIDÉRANT** les plafonds de rémunération brute pour l'éligibilité du dispositif ainsi que les montants maxima de la prime fixés par la réglementation,

*Après en avoir délibéré,  
A l'unanimité,  
Le Conseil Municipal,*

**INSTITUE** la prime de pouvoir d'achat exceptionnelle forfaitaire en faveur de tous les agents fonctionnaires titulaires et stagiaires et contractuels de droit public remplissant les conditions d'éligibilité fixées par le décret n°2023-1006 du 31 octobre 2023 susvisé.

**FIXE** le montant de la prime de pouvoir d'achat exceptionnelle forfaitaire par strate de rémunération perçue par les agents pour la période du 1<sup>er</sup> juillet 2022 au 30 juin 2023 selon les modalités suivantes :

Rémunération brute perçue au titre de la période courant du 1 <sup>er</sup> juillet 2022 au 30 juin 2023	Montant de la prime du pouvoir d'achat	A titre indicatif montant maximum possible de la prime de pouvoir d'achat
Inférieure ou égale à 23 700 €	400 €	800 €
Supérieure à 23 700 € et inférieure ou égale à 27 300 €	350 €	700 €
Supérieure à 27 300 € et inférieure ou égale à 29 160 €	300 €	600 €
Supérieure à 29 160 € et inférieure ou égale à 30 840 €	250 €	500 €
Supérieure à 30 840 € et inférieure ou égale à 32 280 €	200 €	400 €
Supérieure à 32 280 € et inférieure ou égale à 33 600 €	175 €	350 €
Supérieure à 33 600 € et inférieure ou égale à 39 000 €	150 €	300 €

Le montant de la prime de pouvoir d'achat est réduit à proportion de la quotité de travail (temps non complet et temps partiel) et de la durée d'emploi sur la période courant du 1<sup>er</sup> juillet 2022 au 30 juin 2023.

La prime sera versée en seule fois au mois d'avril 2024.

**AUTORISE** le Maire ou son représentant à fixer, par arrêté, le montant individuel attribué à chaque agent.

**PRÉCISE** que les crédits suffisants sont inscrits dans le budget primitif du budget principal chapitre 012 de l'exercice 2024.



**PREND ACTE** que la présente délibération peut faire l'objet de recours devant le Tribunal Administratif de Pau dans un délai de deux mois à compter de sa réception par le représentant de l'État dans le département et de sa publication. Tout citoyen justiciable pourra saisir le tribunal administratif par dépôt de sa requête sur le site [www.telerecours.fr](http://www.telerecours.fr), par l'envoi de la requête sur papier ou le dépôt sur place au tribunal.

Le Maire

- ✓ certifie, sous sa responsabilité, le caractère exécutoire de cet acte qui sera affiché au siège de la collectivité
- ✓ informe que la présente délibération peut faire l'objet d'un recours pour excès de pouvoir devant le Tribunal Administratif dans le délai de deux mois à compter de sa publication et de sa réception par le représentant de l'État

Fait et délibéré les jours mois et an que dessus,  
Au registre suivent les signatures,  
Pour extrait certifié conforme,  
A SOORTS-HOSSEGOR, le 8 mars 2024

Le secrétaire de séance,



**Maëlle DUBOSC-PAYSAN**

Le Maire,



**Christophe VIGNAUD**



## Extrait du registre des délibérations du Conseil Municipal

Séance du 08 mars 2024

### Délibération n°240308-022 : Ouverture de poste et modification du tableau des effectifs

L'an deux mille vingt-quatre, le huit mars à dix-neuf heures, le conseil municipal de la Commune de SOORTS-HOSSEGOR, dûment convoqué le deux mars deux mille vingt-quatre, s'est réuni en séance ordinaire au nombre prescrit par la loi, à la salle du conseil municipal, à la mairie de Hossegor, sous la présidence de Christophe VIGNAUD, Maire.

#### Nombre de conseillers

En exercice : 27

Présents : 20

Votants : 24

**Présents :** Christophe VIGNAUD, Maëlle DUBOSC-PAYSAN, Alain CLAVERIE, Mathilde VINTROU, Edouard DUPOUY, Michel VILLEGER, Céline LUNARDELLI, André JAKUBIEC, Véronique CAZAVANT, Patrice BIANCONE, Myriam LANGLOIS, Caroline CHABRES DUC, Sandrine BOMPAS, Gaétane ARICKX, Paul GONÇALVES, Quentin BENCHETRIT, Jean-Marc LEROY, Henri ARBEILLE, Lionel BARBERIS, Catherine CERIZAY-MONTAUT, Christian DUCAMP.

**Absents représentés :** Oriane RUVAL a donné procuration à Céline LUNARDELLI, Jean BELLOCQ a donné procuration à Edouard DUPOUY, Caroline CABANAC-ESCANDE a donné procuration à Catherine CERIZAY-MONTAUT, Emmanuelle BESCHERON a donné procuration à Christian DUCAMP

**Absents non représentés :** Quentin BENCHETRIT, Elsa BECKER, Mathieu PARAILLOUS

**Secrétaire de séance :** Maëlle DUBOSC-PAYSAN

**CONSIDÉRANT** la volonté d'ouvrir un poste au grade de rédacteur territorial pour la nomination par voie de concours de la responsable du service des Ressources Humaines,

*Après en avoir délibéré,  
A l'unanimité,  
Le Conseil Municipal,*

**DÉCIDE** de modifier le tableau des effectifs en créant le poste suivant :

- 1 poste de rédacteur territorial à temps complet

Pour la nomination par voie de concours de la responsable du service des Ressources Humaines à compter du 1<sup>er</sup> avril 2024 ;

**PRÉCISE** que la rémunération et la durée de carrière de ces agents seront celles fixées par la réglementation en vigueur pour chaque emploi concerné.

**PRÉCISE** que les crédits correspondants à la rémunération de ces agents sont inscrits dans le budget primitif du budget principal chapitre 012 de l'exercice 2024.

**PREND ACTE** que la présente délibération peut faire l'objet de recours devant le Tribunal Administratif de Pau dans un délai de deux mois à compter de sa réception par le représentant de l'État dans le département et de sa publication. Tout citoyen justiciable pourra saisir le tribunal administratif par dépôt de sa requête sur le site [www.telerecours.fr](http://www.telerecours.fr), par l'envoi de la requête sur papier ou le dépôt sur place au tribunal.

Le Maire

- ✓ certifie, sous sa responsabilité, le caractère exécutoire de cet acte qui sera affiché au siège de la collectivité
- ✓ informe que la présente délibération peut faire l'objet d'un recours pour excès de pouvoir devant le Tribunal Administratif dans le délai de deux mois à compter de sa publication et de sa réception par le représentant de l'État

Fait et délibéré les jours mois et an que dessus,

Au registre suivent les signatures,

Pour extrait certifié conforme,

A SOORTS-HOSSEGOR, le 8 mars 2024

Le secrétaire de séance,



Maëlle DUBOSC-PAYSAN

Le Maire,



Christophe VIGNAUD



## DECISION DU MAIRE

Décision n°FUNE/01-2024

### **Objet : Reprise de concession échue non renouvelée**

#### **Le Maire de la Commune de Soorts-Hossegor**

Vu l'article L 2122-22 du CGCT,

Vu la délibération du Conseil municipal en date du 7 mai 2021 portant délégation d'attribution au maire, notamment son article 8 « De prononcer la délivrance et la reprise des concessions dans les cimetières. »,

**Considérant** que les terrains concédés dans les cimetières pour trente ans peuvent faire l'objet de renouvellement de la part des concessionnaires et leurs ayants droit pendant les deux années suivant la date d'expiration de concession,

**Considérant** qu'à l'expiration de ce délai, et si le renouvellement n'est pas intervenu, l'emplacement peut être repris par la Commune ;

**Considérant** que les dernières inhumations dans les concessions ont été réalisées depuis plus de cinq ans ;

**Considérant** que l'ayant droit a renoncé au renouvellement de la concession par courrier du 8 février 2023 ;

### **DÉCIDE**

#### **Article 1 :**

Dans le cimetière, la concession temporaire mentionnée ci-dessous est arrivée à expiration et fera l'objet d'une reprise de sépulture, à compter du 15 février 2024 :

Concessi	Cimetière	Famille	Prise d'effet de concession	Expiration de concession
N°1123	N°1	LACAULE And	23/11/1989	23/11/2019

#### **Article 2 :**

Ladite concession qui n'aura pas été renouvelée ou convertie pour une durée plus longue par la famille sera reprise par la Commune.

#### **Article 3 :**

Les matériaux des monuments et les emblèmes funéraires existants sur ladite concession qui n'auront pas été enlevés par les concessionnaires ou ayants droit avant le 01 février 2024 seront débarrassés par les soins de la Commune qui en disposera dans l'intérêt des cimetières.

#### **Article 4 :**

Il sera procédé à l'exhumation des restes des personnes inhumées dans le terrain ainsi repris et à leur dépôt dans l'ossuaire spécialement aménagé à cet effet dans les cimetières communaux.

**Article 5 :**

Les noms, prénoms, années de naissance et de décès, si elles sont connues, des personnes exhumées des concessions reprises, seront consignés dans un registre consultable en mairie.

**Article 6 :**

Après l'accomplissement de ces différentes opérations, les concessions, dont la reprise est prononcée, seront remises en service pour de nouvelles inhumations ou réintégreront le domaine public communal (espace vert, allée ...)

**Article 7 :**

Monsieur le Maire, Monsieur le Directeur Général des Services, sont chargés chacun en ce qui les concerne de l'exécution du présent arrêté qui sera affiché à l'entrée des cimetières et à la mairie.

**Article 8 :**

La présente décision pourra faire l'objet d'un recours contentieux pour excès de pouvoir dans un délai de deux mois devant le Tribunal Administratif de Pau à compter de sa publication et de sa notification au représentant de l'Etat dans le département.

Fait à Soorts-Hossegor, le 22 janvier 2024

Le Maire,

**Christophe VIGNAUD**



VILLE DE SOORTS-  
HOSSEGOR  
DÉPARTEMENT DES LANDES

## DECISION DU MAIRE

Décision n°FUNE/02-2024

### **Objet : Reprise de concession échue non renouvelée**

#### **Le Maire de la Commune de Soorts-Hossegor**

**Vu** l'article L 2122-22 du CGCT,

**Vu** la délibération du Conseil municipal en date du 7 mai 2021 portant délégation d'attribution au maire, notamment son article 8 « De prononcer la délivrance et la reprise des concessions dans les cimetières. »,

**Considérant** que les terrains concédés dans les cimetières pour trente ans peuvent faire l'objet de renouvellement de la part des concessionnaires et leurs ayants droit pendant les deux années suivant la date d'expiration de concession, **Considérant** qu'à l'expiration de ce délai, et si le renouvellement n'est pas intervenu, l'emplacement peut être repris par la Commune ;

**Considérant** que les dernières inhumations dans les concessions ont été réalisées depuis plus de cinq ans ;

**Considérant** un échange téléphonique du 30 juin 2022 est resté sans suite ;

**Considérant** que les courriers de relance datant respectivement du 6 octobre et 6 décembre 2022 et du 25 août 2023 envoyés à l'ayant droit, restés sans réponse

### **DÉCIDE**

#### **Article 1 :**

Dans le cimetière, la concession temporaire mentionnée ci-dessous est arrivée à expiration et fera l'objet d'une reprise de sépulture, à compter du 15 février 2024 :

Concession	Cimetière	Famille	Prise d'effet de concession	Expiration de concession
N°3080	N°3	GAYON Jacqueline	18/04/1989	18/04/2019

#### **Article 2 :**

Ladite concession qui n'aura pas été renouvelée ou convertie pour une durée plus longue par la famille sera reprise par la Commune.

#### **Article 3 :**

Les matériaux des monuments et les emblèmes funéraires existants sur ladite concession qui n'auront pas été enlevés par les concessionnaires ou ayants droit avant le 1<sup>er</sup> février 2024 seront débarrassés par les soins de la Commune qui en disposera dans l'intérêt des cimetières.

**Article 4 :**

Il sera procédé à l'exhumation des restes des personnes inhumées dans le terrain ainsi repris et à leur dépôt dans l'ossuaire spécialement aménagé à cet effet dans les cimetières communaux.

**Article 5 :**

Les noms, prénoms, années de naissance et de décès, si elles sont connues, des personnes exhumées des concessions reprises, seront consignés dans un registre consultable en mairie.

**Article 6 :**

Après l'accomplissement de ces différentes opérations, les concessions, dont la reprise est prononcée, seront remises en service pour de nouvelles inhumations ou réintégreront le domaine public communal (espace vert, allée ...)

**Article 7 :**

Monsieur le Maire, Monsieur le Directeur Général des Services, sont chargés chacun en ce qui les concerne de l'exécution du présent arrêté qui sera affiché à l'entrée des cimetières et à la mairie.

**Article 8 :**

La présente décision pourra faire l'objet d'un recours contentieux pour excès de pouvoir dans un délai de deux mois devant le Tribunal Administratif de Pau à compter de sa publication et de sa notification au représentant de l'Etat dans le département.

Fait à Soorts-Hossegor, le 22 janvier 2024

Le Maire,

**Christophe VIGNAUD**



VILLE DE SOORTS-  
HOSSEGOR  
DÉPARTEMENT DES LANDES

## DECISION DU MAIRE

Décision n°FUNE/03-2024

### **Objet : Reprise de concession échue non renouvelée**

#### **Le Maire de la Commune de Soorts-Hossegor**

**Vu** l'article L 2122-22 du CGCT,

**Vu** la délibération du Conseil municipal en date du 7 mai 2021 portant délégation d'attribution au maire, notamment son article 8 « De prononcer la délivrance et la reprise des concessions dans les cimetières. »,

**Considérant** que les terrains concédés dans les cimetières pour trente ans peuvent faire l'objet de renouvellement de la part des concessionnaires et leurs ayants droit pendant les deux années suivant la date d'expiration de concession,

**Considérant** qu'à l'expiration de ce délai, et si le renouvellement n'est pas intervenu, l'emplacement peut être repris par la Commune ;

**Considérant** que les dernières inhumations dans les concessions ont été réalisées depuis plus de cinq ans ;

**Considérant** les relances pour le renouvellement envoyées à un ayant droit par courriers datant du 23 septembre 2021 et du 6 octobre 2022 sont restées sans réponse ;

**Considérant** que l'autre ayant droit a renoncé au renouvellement de la concession par courrier du 13 septembre 2022 ;

### **DÉCIDE**

#### **Article 1 :**

Dans le cimetière, la concession temporaire mentionnée ci-dessous est arrivée à expiration et fera l'objet d'une reprise de sépulture, à compter du 15 février 2024 :

Concession	Cimetière	Famille	Prise d'effet de concession	Expiration de concession
N°3087	N°3	CLIVERY Mar	12/11/1985	12/11/2015

#### **Article 2 :**

Ladite concession qui n'aura pas été renouvelée ou convertie pour une durée plus longue par la famille sera reprise par la Commune.

#### **Article 3 :**

Les matériaux des monuments et les emblèmes funéraires existants sur ladite concession qui n'auront pas été enlevés par les concessionnaires ou ayants droit avant le 1<sup>er</sup> février 2024 seront débarrassés par les soins de la Commune qui en disposera dans l'intérêt des cimetières.

**Article 4 :**

Il sera procédé à l'exhumation des restes des personnes inhumées dans le terrain ainsi repris et à leur dépôt dans l'ossuaire spécialement aménagé à cet effet dans les cimetières communaux.

**Article 5 :**

Les noms, prénoms, années de naissance et de décès, si elles sont connues, des personnes exhumées des concessions reprises, seront consignés dans un registre consultable en mairie.

**Article 6 :**

Après l'accomplissement de ces différentes opérations, les concessions, dont la reprise est prononcée, seront remises en service pour de nouvelles inhumations ou réintégreront le domaine public communal (espace vert, allée ...)

**Article 7 :**

Monsieur le Maire, Monsieur le Directeur Général des Services, sont chargés chacun en ce qui les concerne de l'exécution du présent arrêté qui sera affiché à l'entrée des cimetières et à la mairie.

**Article 8 :**

La présente décision pourra faire l'objet d'un recours contentieux pour excès de pouvoir dans un délai de deux mois devant le Tribunal Administratif de Pau à compter de sa publication et de sa notification au représentant de l'Etat dans le département.

Fait à Soorts-Hossegor, le 22 janvier 2024

Le Maire,

**Christophe VIGNAUD**





VILLE DE SOORTS-  
HOSSEGOR  
DÉPARTEMENT DES LANDES

## DECISION DU MAIRE

Décision n°FUNE/04-2024

### **Objet : Reprise de concession échue non renouvelée**

#### **Le Maire de la Commune de Soorts-Hossegor**

**Vu** l'article L 2122-22 du CGCT,

**Vu** la délibération du Conseil municipal en date du 7 mai 2021 portant délégation d'attribution au maire, notamment son article 8 « De prononcer la délivrance et la reprise des concessions dans les cimetières. »,

**Considérant** que les terrains concédés dans les cimetières pour trente ans peuvent faire l'objet de renouvellement de la part des concessionnaires et leurs ayants droit pendant les deux années suivant la date d'expiration de concession,

**Considérant** qu'à l'expiration de ce délai, et si le renouvellement n'est pas intervenu, l'emplacement peut être repris par la Commune ;

**Considérant** que les dernières inhumations dans les concessions ont été réalisées depuis plus de cinq ans ;

**Considérant** que les ayants droit ont renoncé au renouvellement de la concession à la suite d'un entretien en mairie le 10 mars 2023 ;

### **DÉCIDE**

#### **Article 1 :**

Dans le cimetière, la concession temporaire mentionnée ci-dessous est arrivée à expiration et fera l'objet d'une reprise de sépulture, à compter du 15 février 2024 :

Concession	Cimetière	Famille	Prise d'effet de concession	Expiration de concession
N°3102	N°3	SAINT JEAN J	17/10/1988	17/10/2018

#### **Article 2 :**

Ladite concession qui n'aura pas été renouvelée ou convertie pour une durée plus longue par la famille sera reprise par la Commune.

#### **Article 3 :**

Les matériaux des monuments et les emblèmes funéraires existants sur ladite concession qui n'auront pas été enlevés par les concessionnaires ou ayants droit avant le 1<sup>er</sup> février 2024 seront débarrassés par les soins de la Commune qui en disposera dans l'intérêt des cimetières.

#### **Article 4 :**

Il sera procédé à l'exhumation des restes des personnes inhumées dans le terrain ainsi repris et à leur dépôt dans l'ossuaire spécialement aménagé à cet effet dans les cimetières communaux.

**Article 5 :**

Les noms, prénoms, années de naissance et de décès, si elles sont connues, des personnes exhumées des concessions reprises, seront consignés dans un registre consultable en mairie.

**Article 6 :**

Après l'accomplissement de ces différentes opérations, les concessions, dont la reprise est prononcée, seront remises en service pour de nouvelles inhumations ou réintégreront le domaine public communal (espace vert, allée ...)

**Article 7 :**

Monsieur le Maire, Monsieur le Directeur Général des Services, sont chargés chacun en ce qui les concerne de l'exécution du présent arrêté qui sera affiché à l'entrée des cimetières et à la mairie.

**Article 8 :**

La présente décision pourra faire l'objet d'un recours contentieux pour excès de pouvoir dans un délai de deux mois devant le Tribunal Administratif de Pau à compter de sa publication et de sa notification au représentant de l'Etat dans le département.

Fait à Soorts-Hossegor, le 22 janvier 2024

Le Maire,

**Christophe VIGNAUD**



VILLE DE SOORTS-  
HOSSEGOR  
DÉPARTEMENT DES LANDES

## DECISION DU MAIRE

Décision n°FUNE/05-2024

### **Objet : Reprise de concession échue non renouvelée**

#### **Le Maire de la Commune de Soorts-Hossegor**

**Vu** l'article L 2122-22 du CGCT,

**Vu** la délibération du Conseil municipal en date du 7 mai 2021 portant délégation d'attribution au maire, notamment son article 8 « De prononcer la délivrance et la reprise des concessions dans les cimetières. »,

**Considérant** que les terrains concédés dans les cimetières pour trente ans peuvent faire l'objet de renouvellement de la part des concessionnaires et leurs ayants droit pendant les deux années suivant la date d'expiration de concession,

**Considérant** qu'à l'expiration de ce délai, et si le renouvellement n'est pas intervenu, l'emplacement peut être repris par la Commune ;

**Considérant** que les dernières inhumations dans les concessions ont été réalisées depuis plus de cinq ans ;

Considérant que les ayants droit ont renoncé au renouvellement de la concession par courriers respectifs datant des 4 et 8 novembre 2022 ;

### **DÉCIDE**

#### **Article 1 :**

Dans le cimetière, la concession temporaire mentionnée ci-dessous est arrivée à expiration et fera l'objet d'une reprise de sépulture, à compter du 15 février 2024 :

Concessio	Cimetière	Famille	Prise d'effet de concession	Expiration de concession
N°3122	N°3	LEBEGUE Her	1/10/1988	10/10/2018

#### **Article 2 :**

Ladite concession qui n'aura pas été renouvelée ou convertie pour une durée plus longue par la famille sera reprise par la Commune.

#### **Article 3 :**

Les matériaux des monuments et les emblèmes funéraires existants sur ladite concession qui n'auront pas été enlevés par les concessionnaires ou ayants droit avant le 1<sup>er</sup> février 2024 seront débarrassés par les soins de la Commune qui en disposera dans l'intérêt des cimetières.

#### **Article 4 :**

Il sera procédé à l'exhumation des restes des personnes inhumées dans le terrain ainsi repris et à leur dépôt dans l'ossuaire spécialement aménagé à cet effet dans les cimetières communaux.

**Article 5 :**

Les noms, prénoms, années de naissance et de décès, si elles sont connues, des personnes exhumées des concessions reprises, seront consignés dans un registre consultable en mairie.

**Article 6 :**

Après l'accomplissement de ces différentes opérations, les concessions, dont la reprise est prononcée, seront remises en service pour de nouvelles inhumations ou réintégreront le domaine public communal (espace vert, allée ...)

**Article 7 :**

Monsieur le Maire, Monsieur le Directeur Général des Services, sont chargés chacun en ce qui les concerne de l'exécution du présent arrêté qui sera affiché à l'entrée des cimetières et à la mairie.

**Article 8 :**

La présente décision pourra faire l'objet d'un recours contentieux pour excès de pouvoir dans un délai de deux mois devant le Tribunal Administratif de Pau à compter de sa publication et de sa notification au représentant de l'Etat dans le département.

Fait à Soorts-Hossegor, le 22 janvier 2024

Le Maire,

**Christophe VIGNAUD**



VILLE DE SOORTS-HOSSEGOR  
DÉPARTEMENT DES LANDES

## DECISION DU MAIRE

Décision n°AG/06-2024

**Objet : Redevance forfaitaire tournage du fim « La recrue »**  
**Le Maire de la Commune de Soorts-Hossegor**

**Vu** l'article L 2122-22 du CGCT,

**Vu** la délibération du conseil municipal en date du 7 mai 2021 portant délégation d'attribution au maire, notamment son article 2 « fixer, dans la limite de 2 500 €, les tarifs des droits de voirie, de stationnement, de dépôt temporaire sur les voies et autres lieux publics et, d'une manière générale, des droits prévus au profit de la commune qui n'ont pas un caractère fiscal ces droits et tarifs pouvant, le cas échéant, faire l'objet de modulations résultant de l'utilisation de procédures dématérialisées »,

**Vu** la délibération du conseil municipal en date du 7 mai 2021 portant délégation d'attribution au maire, notamment son article 5 « décider de la conclusion et de la révision du louage des choses pour une durée n'excédant pas douze ans »,

**Considérant** le tournage du film « La Recrue » par la société EVS Productions, Série TF1 « La Recrue » 31 rue de Trévise, 75009 Paris sur la commune de Soorts-Hossegor,

**Considérant** qu'il convient de fixer une redevance forfaitaire pour l'occupation du domaine public, la mise à disposition de matériels et de bâtiments communaux lors du tournage du film « La recrue »

### DÉCIDE

**Article 1 :** De fixer une redevance forfaitaire de 1500€ pour l'occupation du domaine public et la mise à disposition de matériels et de locaux communaux pour le tournage du film « La recrue ».

**Article 2 :** La présente décision ayant valeur de délibération sera inscrite au registre des délibérations de la commune et portée à la connaissance du Conseil municipal lors de sa prochaine séance.

**Article 3 :** que la présente décision peut faire l'objet de recours devant le Tribunal Administratif de Pau dans un délai de deux mois à compter de sa réception par le représentant de l'État dans le département et de sa publication. Tout citoyen justiciable pourra saisir le tribunal administratif par dépôt de sa requête sur le site [www.telerecours.fr](http://www.telerecours.fr), par l'envoi de la requête sur papier ou le dépôt sur place au tribunal.

Fait à Soorts-Hossegor, le 24  
janvier 2024  
Le Maire,

**Christophe VIGNAUD**



VILLE DE SOORTS-  
HOSSEGOR  
DÉPARTEMENT DES LANDES

## DECISION DU MAIRE

Décision n°AG/07-2024

**Objet : Marché public pour la réhabilitation et la création de sanitaires publics – avenant négatif- Lot n°1 Curage et Démolition**

**Le Maire de Soorts-Hossegor,**

**Vu** l'article de l'article L 2123-1 du Code de la commande publique concernant les marchés passés selon la procédure adaptée,

**Vu** la délibération du Conseil municipal en date du 7 mai 2021 portant délégation d'attribution au maire, notamment en matière de marchés publics, conformément à l'article L 2122-22 du CGCT,

**Vu** la décision du maire en date du 6 septembre 2022 relative aux entreprises retenues pour la réalisation du marché cité en objet,

**Considérant** que la société AS 33, attributaire du Lot 1 Curage et démolition, n'a pas honoré la totalité des prestations demandées et a mis fin à son intervention en novembre 2022 (fin initialement prévue janvier 2023) ;

**Considérant** que le maître d'œuvre a relancé à plusieurs reprises la société AS 33 pour connaître les raisons de l'arrêt de la prestation demandée ;

**Considérant** que le maître d'ouvrage a également sollicité la société AS 33, par Lettre Recommandée avec Accusé de Réception, pour en connaître également les motifs ;

**Considérant** que les relances du maître d'œuvre et de la maîtrise d'ouvrage sont restées sans réponses de la part de la société AS 33 ;

### DÉCIDE

**Article 1 :**

D'établir l'avenant négatif suivant :

N° Avenant	N° lot	Entreprise	Montant initial HT	Avenant HT	%
1	1	AS 33	11 400,00€	-6 295,04€	-55,22%

**Article 2 :**

La présente décision ayant valeur de délibération sera inscrite au registre des délibérations de la commune et portée à la connaissance du conseil municipal lors de sa prochaine séance.

**Article 3 :**

La présente décision pourra faire l'objet d'un recours contentieux pour excès de pouvoir dans un délai de deux mois devant le Tribunal Administratif de Pau à compter de sa publication et de sa notification au représentant de l'Etat dans le département.

Fait à Soorts-Hossegor, le 13 février  
2024  
Le Maire,

**Christophe VIGNAUD**



VILLE DE SOORTS-  
HOSSEGOR  
DÉPARTEMENT DES LANDES

## DECISION DU MAIRE

Décision n°AG/08-2024

### **Objet : Modification des tarifs du pôle enfance jeunesse**

**Le Maire de Soorts-Hossegor,**

**Vu** l'article L 2122-22 du CGCT,

**Vu** la délibération du Conseil municipal en date du 7 mai 2021 portant délégation d'attribution au maire, notamment son article 2 « fixer, dans la limite d'un montant de 2 500 € par droit unitaire les tarifs des droits de voirie, de stationnement, de dépôt temporaire sur les voies et autres lieux publics et, d'une manière générale, des droits prévus au profit de la commune qui n'ont pas un caractère fiscal »,

**Vu** la décision n°17 en date du 22 avril 2022 fixant les tarifs du pôle enfance jeunesse,

**Considérant** l'ouverture de l'accueil de loisirs sans hébergement en date du 6 juillet 2015 ;

**Considérant** l'obligation de la mise en conformité avec les nouvelles dispositions budgétaires de la Caisse d'Allocations Familiales (CAF) des Landes qui concernent les tarifs de l'accueil périscolaire, de loisirs et espace jeunes ;  
Ces modifications n'engendreront que des modifications mineures sur la part due des familles.

**Considérant** qu'il est nécessaire de modifier les tranches de quotient familial comme imposées par la CAF

**Considérant** l'augmentation de la prestation de service ordinaire (PSO) ;

**Considérant** qu'il est nécessaire de modifier les grilles tarifaires du périscolaire, de l'accueil de loisirs sans hébergement (ALSH) et de l'espace jeunes en respectant les directives de la CAF ;

### **DÉCIDE**

#### **Article 1 :**

Les tarifs du pôle enfance jeunesse comprennent :

- Les tarifs extrascolaires et mercredis (accueil de loisirs)
- Les tarifs périscolaires
- Les tarifs espace jeunes



### TARIFS ALSH - DEMI JOURNEE AVEC REPAS

Tranche Quotient Familial (QF)	PRIX DE BASE	BV CAF	PSO CAF	AIDE CD	AIDE COMMUNE	PRIX FAMILLE 1 ENFANT	PRIX FAMILLE 2e ENFANTS	PRIX FAMILLE 3e ENFANTS
De 0 à 449	23,00 €	4,00 €	2,48 €	0,47 €	14,55 €	1,50 €	1,35 €	1,20 €
De 449,01 à 794	23,00 €	3,00 €	2,48 €	0,47 €	14,05 €	3,00 €	2,70 €	2,40 €
De 794,01 à 1000	23,00 €	1,50 €	2,48 €	0,47 €	14,05 €	4,50 €	4,05 €	3,60 €
De 1000,01 à 1100	23,00 €	- €	2,48 €	0,47 €	12,05 €	8,00 €	7,20 €	6,40 €
De 1100,01 à 1250	23,00 €	- €	2,48 €	0,47 €	10,05 €	10,00 €	9,00 €	8,00 €
De 1250,01 à 1500	23,00 €	- €	2,48 €	0,47 €	9,05 €	11,00 €	9,90 €	8,80 €
De 1500,01 à 2000	23,00 €	- €	2,48 €	0,47 €	7,05 €	13,00 €	11,70 €	10,40 €
De 2000,01 à 9999999	23,00 €	- €	2,48 €	0,47 €	6,05 €	14,00 €	12,60 €	11,20 €

### TARIFS ALSH - DEMI JOURNEE SANS REPAS

Tranche Quotient Familial (QF)	PRIX DE BASE	BV CAF	PSO CAF	AIDE CD	AIDE COMMUNE	PRIX FAMILLE 1 ENFANT	PRIX FAMILLE 2e ENFANTS	PRIX FAMILLE 3e ENFANTS
De 0 à 449	20,00 €	4,00 €	2,48 €	0,47 €	11,55 €	1,50 €	1,35 €	1,20 €
De 449,01 à 794	20,00 €	3,00 €	2,48 €	0,47 €	11,05 €	3,00 €	2,70 €	2,40 €
De 794,01 à 1000	20,00 €	1,50 €	2,48 €	0,47 €	11,05 €	4,50 €	4,05 €	3,60 €
De 1000,01 à 1100	20,00 €	- €	2,48 €	0,47 €	10,05 €	7,00 €	6,30 €	6,40 €
De 1100,01 à 1250	20,00 €	- €	2,48 €	0,47 €	9,05 €	8,00 €	7,20 €	8,00 €
De 1250,01 à 1500	20,00 €	- €	2,48 €	0,47 €	8,05 €	9,00 €	8,10 €	8,80 €
De 1500,01 à 2000	20,00 €	- €	2,48 €	0,47 €	6,05 €	11,00 €	9,90 €	10,40 €
De 2000,01 à 9999999	20,00 €	- €	2,48 €	0,47 €	5,05 €	12,00 €	10,80 €	11,20 €

### TARIFS ALSH - JOURNEE AVEC REPAS

Tranche Quotient Familial (QF)	Prix de base	BV CAF	PSO CAF	AIDE CD	AIDE COMMUNE	PRIX FAMILLE 1 ENFANT	PRIX FAMILLE 2e ENFANTS	PRIX FAMILLE 3e ENFANTS
De 0 à 449	40,00 €	8,00 €	4,96 €	0,93 €	23,11 €	3,00 €	2,70 €	2,40 €
De 449,01 à 794	40,00 €	6,00 €	4,96 €	0,93 €	22,11 €	6,00 €	5,40 €	4,80 €
De 794,01 à 1000	40,00 €	3,00 €	4,96 €	0,93 €	22,11 €	9,00 €	8,10 €	7,20 €
De 1000,01 à 1100	40,00 €	- €	4,96 €	0,93 €	22,11 €	12,00 €	10,80 €	9,60 €
De 1100,01 à 1250	40,00 €	- €	4,96 €	0,93 €	20,11 €	14,00 €	12,60 €	11,20 €
De 1250,01 à 1500	40,00 €	- €	4,96 €	0,93 €	19,11 €	15,00 €	13,50 €	12,00 €
De 1500,01 à 2000	40,00 €	- €	4,96 €	0,93 €	18,11 €	16,00 €	14,40 €	12,80 €
De 2000,01 à 9999999	40,00 €	- €	4,96 €	0,93 €	16,11 €	18,00 €	16,20 €	14,40 €

#### TARIFS - PERISCOLAIRE

Tranche Quotient Familial (QF)	TARIFS 1/2 HEURE
0 à 449	0,35 €
449,01 à 794	0,45 €
794,01 à 1000	0,60 €
1000,01 à 1100	0,75 €
1100,01 à 1250	0,85 €
1250,01 à 1501	0,90 €
1501,01 à 2001	1,15 €
2001,01 à 99999999	1,30 €

Pénalités de retards périscolaire et extrascolaire	
QF	TARIF
0 à 99999999	5€ la 1/2 HEURE

#### TARIFS - ESPACE JEUNES

Tranche Quotient Familial (QF)	De 0 à 1000	de 1000,01 à 1500	de 1500,01 à 99999999
Prix sorties	Tarifs		
3	1,00 €	1,50 €	2,00 €
6	2,00 €	3,00 €	5,00 €
10	3,00 €	6,00 €	8,00 €
12	4,00 €	8,00 €	10,00 €
18	5,00 €	11,00 €	15,00 €
25	6,00 €	15,00 €	20,00 €

Adhésion annuelle : 10 € par enfant

#### **Article 2 :**

La présente décision abroge la décision n°17 du 22 avril 2022.

#### **Article 3 :**

La présente décision ayant valeur de délibération sera inscrite au registre des délibérations de la commune et portée à la connaissance du Conseil municipal lors de sa prochaine séance.

#### **Article 4 :**

La présente décision pourra faire l'objet d'un recours contentieux pour excès de pouvoir dans un délai de deux mois devant le Tribunal Administratif de Pau à compter de sa publication et de sa notification au représentant de l'Etat dans le département.

Fait à Soorts-Hossegor, le 15 février 2024

Le Maire,

**Christophe Vignaud**