Envoyé en préfecture le 05/07/2018
Reçu en préfecture le 05/07/2018
ID : 040-244000865-20180629-20180628DOSA-DE

VILLE DE HOSSEGOR
Landes

SITE PATRIMONIAL REMARQUABLE
AVAP

Document graphique n°2

PLAN DE REPERAGE DES CATEGORIES DANS LE SPR
2.a Partie Nord Ouest

Atelier Lavigne
Architectes associés SARL
Architecture et patrimoine
8 rue Duplaa
64 000 PAU
Tél : 05 59 62 37 50

Roi Architecture Urbanisme Paysage
10 rue des remparts
11 100 BAGES
Tél : 06 10 82 02 38

Pour approbation le: 14/05/2018
Modifié le :
Modifié le :

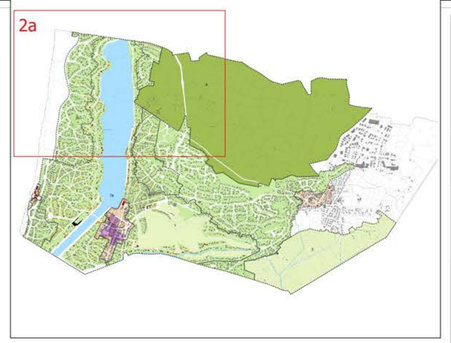

Légende

NIVEAUX D'INTERET DU BATI
- Monument historique
- Bâti remarquable
- Bâti intéressant
- Bâti courant
- Clôture intéressante
- Arbres d'alignement, mail
- Espace libre en secteur urbain
- Couvert forestier lié aux maisons: Espace vert protégé
- Boisement forestier: Espace vert protégé
- Espace naturel ouvert
- Espace public

SECTEURS
- 1a: Secteur à caractère urbain de Hossegor
- 1b: Secteur à caractère urbain de Soorts
- 1c: Secteur à caractère urbain du Front de Mer
- 2a: Secteur des villas sous les pins tour du lac, canal et golf
- 2b: Secteur des villas sous les pins les Dunes
- 2c: Secteur des villas sous les pins Le couvert habité entre golf et forêt
- 3: Secteur des Barthes
- 4: Secteur de la fôret des pins

Echelle : 1/2500
0 50 100 150 200 250 m
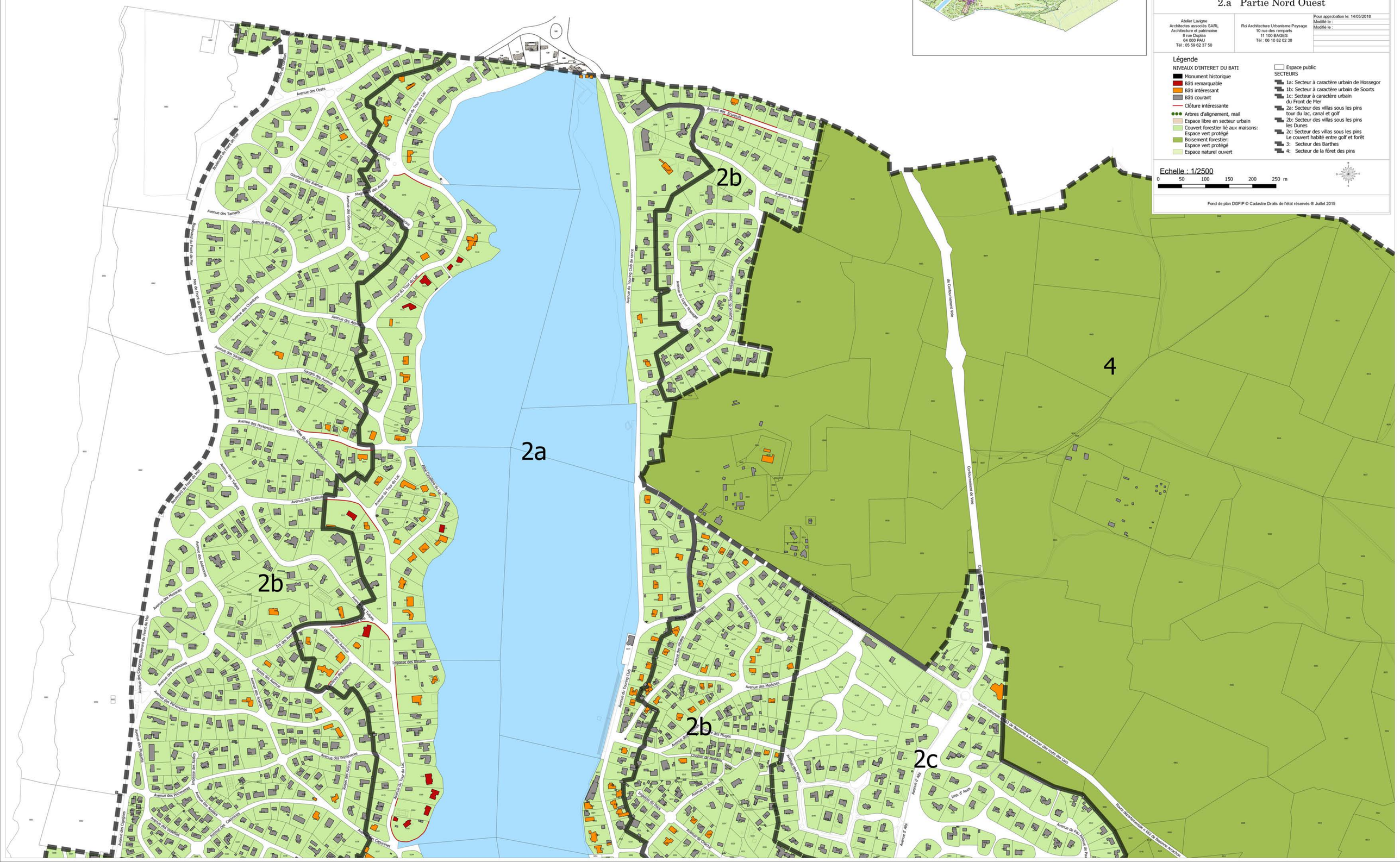
Fond de plan DGFIP © Cadastre Droits de l'état réservés ® Juillet 2015